

SECRETARIA DE ESTADO DE AGRICULTURA  
INSTITUTO INTERAMERICANO  
DE CIENCIAS AGRICOLAS

**INVENTARIO  
DE ORGANIZACIONES RURALES  
REGIONAL NORDESTE**



Subsecretaría de Investigación, Extensión y Capacitación Agropecuarias  
Departamento de Organización Rural  
Santo Domingo, República Dominicana  
1980



J. A.  
5.5.5

SECRETARÍA DE ESTADO DE AGRICULTURA  
INSTITUTO INTERAMERICANO DE CIENCIAS AGRÍCOLAS

INVENTARIO DE ORGANIZACIONES RURALES  
REGION NORDESTE

Lic. Bienvenido Díaz Pichardo  
Encargado del Estudio

Dr. Roy Arthur Clifford  
Asesor

Subsecretaría de Investigación, Extensión y Capacitación Agropecuarias

Departamento de Organización Rural

Santo Domingo, República Dominicana

1980

00005654

## PREFACIO

El Estado Dominicano está sumamente interesado en el aumento de la participación de los pequeños y medianos productores agropecuarios en el proceso de desarrollo y está orientando sus programas para apoyar la formación y consolidación de las organizaciones rurales. Este interés ha motivado la realización del Inventario de Organizaciones Rurales por parte de la Secretaría de Estado de Agricultura para actualizar la información sobre las organizaciones de base e iniciar un proceso continuo de generación, procesamiento y distribución de esta información para el uso de las agrupaciones rurales y las entidades públicas y privadas que tienen responsabilidades en la formulación de políticas agrarias y en la programación y ejecución de actividades agropecuarias.

Como un primer paso en el establecimiento de un sistema de información sobre organizaciones rurales, el diseño y ejecución del Inventario han sido realizados por las unidades y el personal de la Secretaría de Estado de Agricultura que operarían el sistema en el futuro.

El Inventario es una actividad realizada por el Departamento de Organización Rural de la SEA y ha contado con el apoyo del Secretario de Estado de Agricultura y el Subsecretario de Investigación, Extensión y Capacitación Agropecuaria. Todo el personal técnico y directivo de la Oficina Nacional y los Encargados del Departamento de Organización Rural ayudaron en la preparación del cuestionario. Se realizó el trabajo de

.

1. The first part of the document discusses the importance of maintaining accurate records of all transactions. It emphasizes that every entry should be supported by a valid receipt or invoice. This ensures transparency and allows for easy verification of the data.

2. The second section outlines the various methods used to collect and analyze data. It includes a detailed description of the sampling process, ensuring that the data is representative of the entire population. Statistical analysis is then applied to identify trends and patterns in the data.

3. The third part of the document focuses on the results of the study. It presents a series of tables and graphs that illustrate the findings. The data shows a clear correlation between the variables being studied, which supports the hypothesis of the research.

4. Finally, the document concludes with a summary of the key findings and their implications. It suggests that the results could be used to inform future research and to develop more effective strategies in the field. The authors also acknowledge the limitations of the study and provide suggestions for further investigation.

campo con la participación de 382 agentes de desarrollo socio-económico rural de las 7 Direcciones Regionales, bajo la supervisión de los Encargados Regionales de Organización Rural.

El Departamento de Información, Estadísticas y Cómputo de la SEA ha colaborado con el diseño del cuestionario y el procesamiento de la información. El Departamento de Divulgación Técnica imprimió los cuestionarios e instructivos y ha colaborado con el diseño y la impresión de las publicaciones.

El Instituto Interamericano de Ciencias Agrícolas ha prestado su colaboración por medio de asesoría técnica y ayuda logística. La colaboración de más de 3000 miembros directivos de las organizaciones rurales quienes proporcionaron la información hizo posible la realización del Inventario.

Es la esperanza de los responsables del estudio, que el Inventario sea de utilidad para las organizaciones rurales y sus miembros y sirve como el inicio de un intercambio permanente, contínuo y sistematizado de información entre las organizaciones rurales y los programas de desarrollo del país.

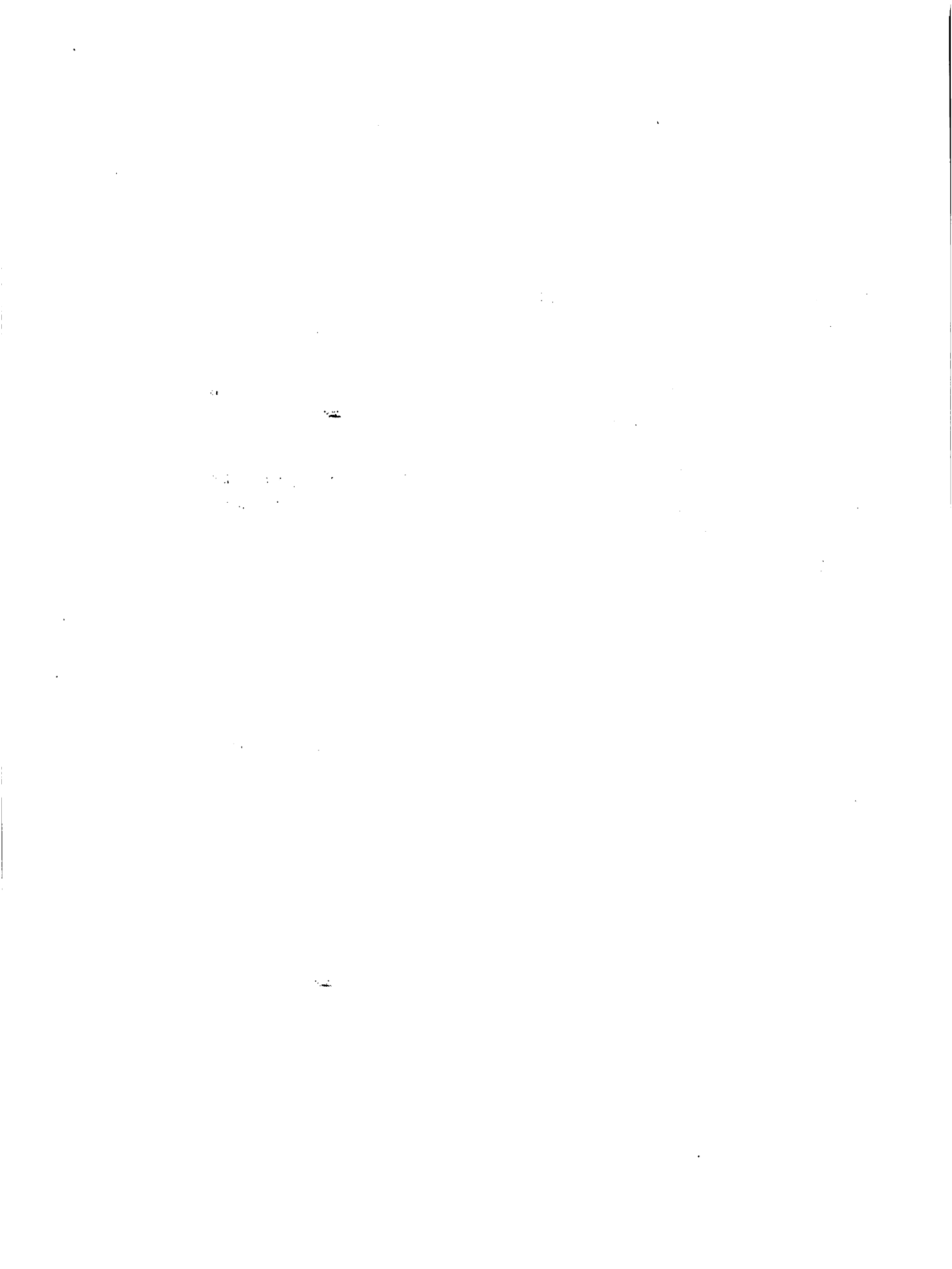



## LISTA DE CONTENIDO

	<u>Página</u>
PREFACIO .....	1
CAPITULO UNO. INTRODUCCION .....	1
CAPITULO DOS. LISTA DE ORGANIZACIONES	10
CAPITULO TRES. INFORMACION ESTADISTI CA SOBRE LAS ORGANIZACIONES RURALES DE LA REGION ..	60
CAPITULO CUATRO. CONCLUSIONES Y RECO- MENDACIONES .....	91
 ANEXO A. CUESTIONARIO Y EXPLICACIONES	
 ANEXO B. PERSONAL DIRECTIVO Y TECNICO DEL DEPARTAMENTO DE ORGANIZACION RURAL QUE HA COLABORADO CON EL INVENTARIO.	



## INTRODUCCION

El proceso de organización rural es de primordial importancia para el desarrollo de los países que dependen apreciablemente de la agricultura. Este proceso hace posible que las familias rurales de pocos recursos contribuyan a la formación de las políticas y los programas que les afectan, aprovechen las tecnologías que aumentan la productividad y reciban una justa distribución del producto de su trabajo.

Históricamente la gran mayoría de la población rural de los países en vía de desarrollo jamás ha participado plenamente en los procesos económicos, sociales y políticos de sus países. Esta marginación ha frenado los intentos de desarrollo y ha mantenido a estas familias en un estado de pobreza, desconfianza y frustración.

En la República Dominicana, durante los últimos años se ha experimentado una notable aceleración del proceso de organización campesina, lo que ha incidido favorablemente en la producción agropecuaria y en el mejoramiento de las condiciones de vida de los asociados. No obstante, una elevada proporción de los productores agropecuarios todavía no está integrada al proceso de organización rural. Además, el nuevo Inventario revela que la mayoría de las organizaciones es de reciente formación y no ha logrado el grado de consolidación y aceptación que es necesario para que pueda servir como eje de desarrollo rural.

Es importante destacar que la actual política del Estado Dominicano apoya la formación de organizaciones rurales autogestionarias y su participación activa en los programas de desarrollo.



Como indicadores de la política de apoyar el proceso de organización campesina se pueden citar: Los programas de la Secretaría de Estado de Agricultura que han fortalecido el Departamento de Organización Rural y promueven la formación de los Centros de Servicios Integrales; la política del Instituto Agrario Dominicano que establece la producción colectiva en sus nuevos asentamientos y promueve la formación de Empresas Campesinas de Reforma Agraria; y la política del Banco Agrícola que orienta programas de crédito, capacitación y supervisión hacia las organizaciones productivas de pequeños y medianos agricultores.

La situación es muy prometedora para las organizaciones campesinas y el desarrollo rural en general. Con mayor estímulo, con resultados concretos y con un progresivo aumento de la participación de las organizaciones campesinas en el desarrollo rural, se puede esperar un dramático mejoramiento de las condiciones de vida y de la productividad del sector, todo lo que sería altamente beneficioso para el país.

Para que los esfuerzos den resultados y que haya un aumento en la participación de las organizaciones, es esencial mejorar la información sobre las organizaciones y sus necesidades y establecer un sistema de flujo de información entre las organizaciones y todas las entidades involucradas con los programas de desarrollo; es decir, institucionalizar un sistema de información adecuado para las necesidades del futuro.

El levantamiento de este inventario de Organizaciones Rurales debe servir como un primer paso en esta dirección. Para facilitar el uso inmediato del Inventario en la planificación y ejecución de los programas de desarrollo, se



presentan informes por cada Región en uso por parte de la Secretaría de Estado de Agricultura cuando se inició el presente estudio.

### Objetivos del Inventario

Este trabajo tiene dos objetivos generales que han orientado cada etapa de su desarrollo.

1. Establecer una base de información y experiencia que servirá para iniciar el funcionamiento de un sistema de información permanente y activo de las organizaciones rurales del país, que contribuirá al mejoramiento de la formulación de políticas agrarias y la planificación y ejecución de los programas de desarrollo rural.

Previamente se realizaron inventarios en 1975 y 1976. Los resultados sirvieron para demostrar la importancia del movimiento de organización campesina. Estos inventarios se realizaron como estudios especiales y no fué posible dejar establecido un mecanismo de actualización y uso sistemático de los resultados y por esta razón el país no ha aprovechado el valor potencial que tenían.

Tomando en cuenta esta experiencia se organizó el presente estudio como la primera etapa en el establecimiento de un sistema de información sobre las organizaciones. Este punto se tratará más adelante en la sección sobre la metodología del estudio.

2. El segundo objetivo general, es presentar una nueva lista de las organizaciones rurales vinculadas con la producción agropecuaria, así como las direcciones de cada una y una descripción de ciertas de sus más importantes características.





La realización del Inventario tiene varios objetivos específicos que se relacionan directamente al logro de los objetivos generales:

1. Identificar las organizaciones rurales relacionadas actualmente o potencialmente con el desarrollo agropecuario del país.
2. Describir ciertas características básicas de estas organizaciones.
3. Presentar recomendaciones sobre el uso de la información para el apoyo del proceso de organización campesina en el desarrollo rural.
4. Formular recomendaciones sobre el establecimiento y operación de un sistema nacional de información sobre organizaciones rurales.

### Metodología

El estudio se diseñó para obtener y analizar un conjunto de datos que identifican la naturaleza y dimensiones de áreas problemáticas para la planificación y programación de acciones con las organizaciones rurales. El Inventario describe y categoriza las organizaciones por tipo de organización y por su localización geográfica. Además, indica los principales problemas sentidos, las instituciones que han dado apoyo, las actividades principales, su permanencia y su grado de evolución.

El Inventario intenta abarcar todas las organizaciones de base en el país que realizan actividades agropecuarias o que están organizándose para este fin.

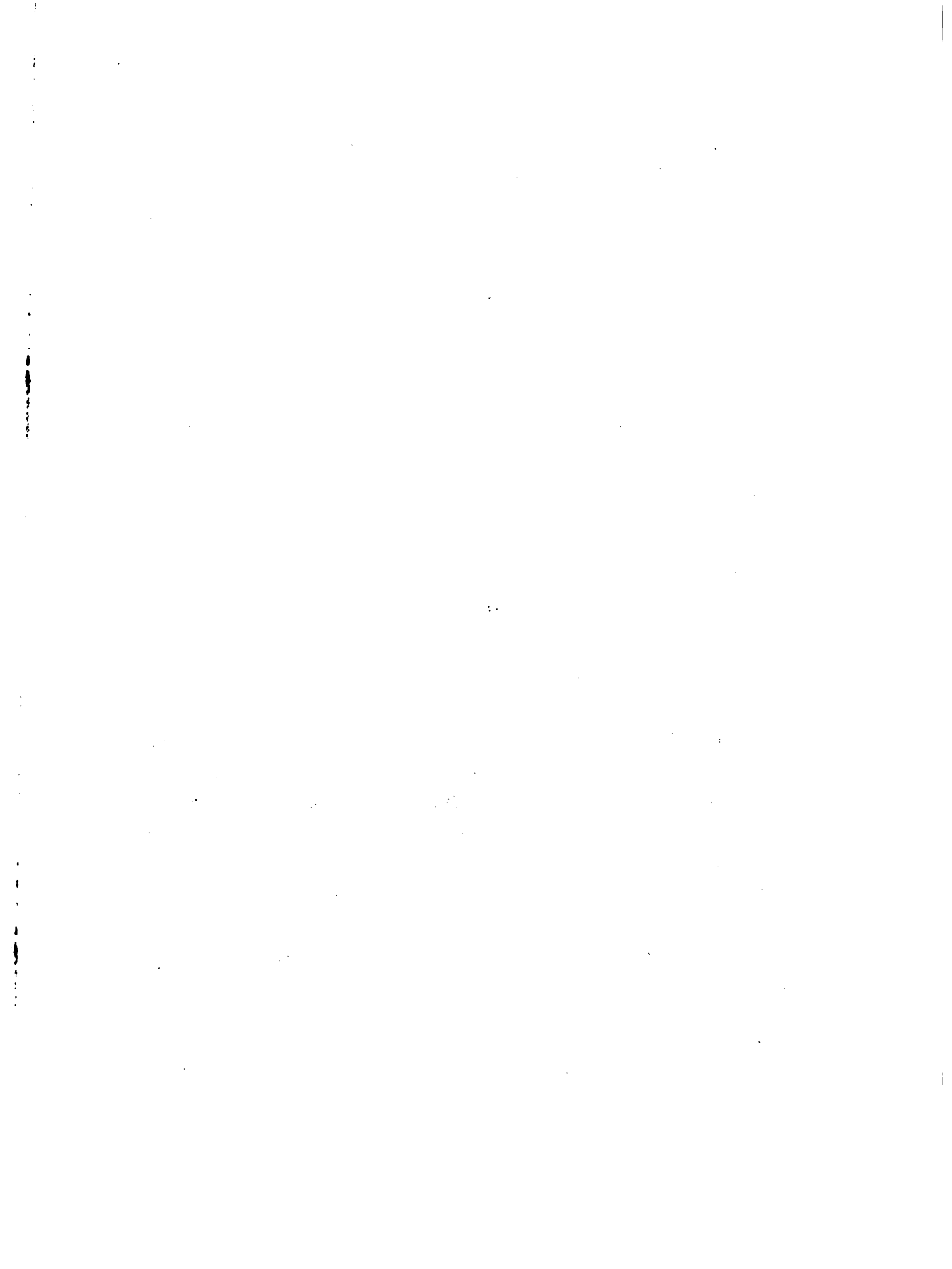

Se ha solicitado la información de uno o más de los miembros de la directiva de cada organización, quien se consideró más conocedor de las operaciones de las organizaciones. Se usó un cuestionario de cinco páginas para la colección de la información. Este cuestionario fue precodificado para su procesamiento electrónico (Anexo A). Donde fue posible, se formularon unas preguntas en la misma forma que usó el Inventario de 1976 para permitir una comparación entre los resultados de los dos estudios.

El cuestionario se diseñó para facilitar la realización de entrevistas por parte de técnicos con poca experiencia en entrevistas formales.

Se contó con la cooperación de los Directores Regionales de la SEA para este trabajo, todos los Encargados Regionales de Organización Rural y 382 técnicos a nivel de campo de la SEA participaron en la realización de las entrevistas.

La razón principal para adoptar esta medida fue el intento de involucrar a este personal en el uso del cuestionario, incentivarle a conocer más de cerca las organizaciones y prepararle para el mantenimiento de los archivos de información sobre organizaciones rurales.

La información fue precodificada para la preparación de los informes y su análisis posterior. El Departamento de Información, Estadísticas y Cómputo ha cooperado con el procesamiento de la información y en el diseño de un registro permanente de información sobre las organizaciones.

Se iniciaron las actividades del estudio en el primer trimestre de 1979 con una revisión de los inventarios anteriores y del uso que se ha dado a ellos.

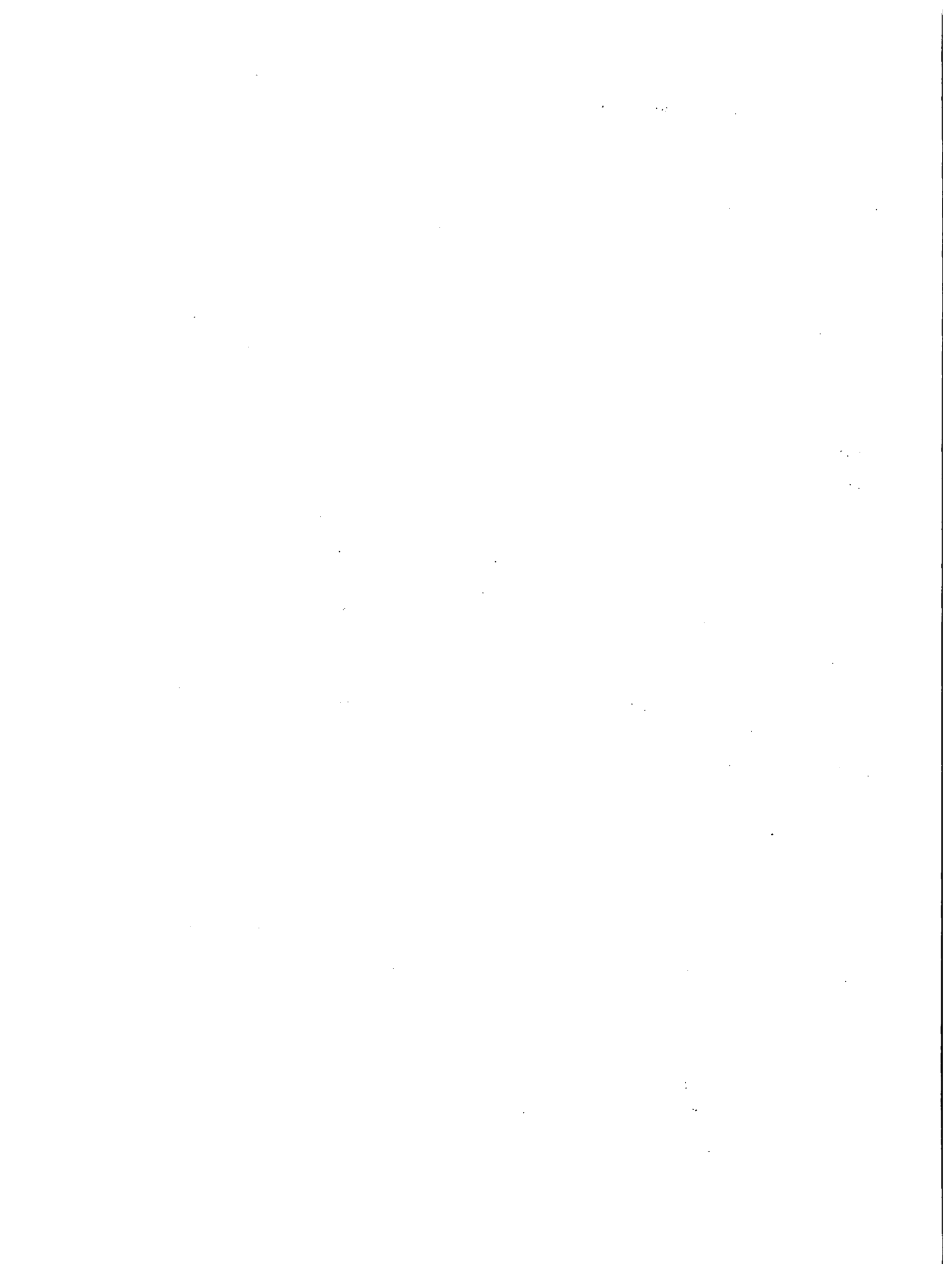

En el segundo trimestre se elaboró el plan del nuevo Inventario y se hizo el diseño del cuestionario. Los últimos ajustes se hicieron en base de las recomendaciones de una reunión del personal directivo del Departamento de Organización Rural. En esta reunión se estableció el plan de operaciones para la realización del trabajo en cada Región con el Encargado Regional de Organización Rural responsabilizado para la supervisión del trabajo de campo.

Se comenzó la recolección de la información en algunas de las Regionales a mediados de agosto. Desafortunadamente este trabajo fue interrumpido por el paso de los huracanes David y Federico. Los huracanes causaron un cambio considerable de las prioridades del trabajo de la SEA, lo que afectó directamente las actividades de investigación, tal como el Inventario.

La entrega de los cuestionarios ya llenados, se hizo periódicamente de acuerdo con los programas de trabajo en cada Regional y Zona. De esta manera a mediados de 1980 se comenzó con la perforación de las tarjetas para la computarización de la información, mientras que se continuó con la realización de las entrevistas y la corrección de los cuestionarios en algunas Regiones, hasta el 30 de octubre, 1980. Se hicieron las últimas correcciones y modificaciones del programa del computador y el procesamiento de la información a mediados de diciembre, 1980.

La realización de todos los pasos del estudio por medio de las unidades estructurales existentes de la SEA, ha demostrado la factibilidad de este procedimiento. A la vez, el mismo proceso ha experimentado una serie de demoras y en algunas Zonas no se reportaron todas las organizaciones. Estas dificultades resultan de la introduc-



ción de una nueva línea de acción que se toma a veces como un recargo de trabajo e inclusive como inconveniente por la información misma que pueda resultar. Con la integración de esta línea de acción como parte normal del trabajo, estas dificultades deben desaparecer.

Informe para la Región Nordeste

Las 613 organizaciones estan distribuidas entre las cinco Zonas que componen la Región de la siguiente manera:

		<u>Número</u>	<u>Por ciento</u>
Zona 1	Samaná	41	6.7
Zona 2	María Trinidad	65	10.6
Zona 3	Duarte	128	20.9
Zona 4	Salcedo	195	31.8
Zona 5	Sánchez Ramírez	184	30.0

Hay un total de 21,065 socios incritos. El número de socios por tipo de organización (agricultores, mujeres y jóvenes) es el siguiente:

	<u>Número de socios</u>	<u>Promedio aritmético</u>	<u>Por ciento</u>
Organizaciones de agricultores	10,239	35	48.6
Organizaciones de mujeres	4,996	31	23.7
Organizaciones de jóvenes	5,830	37	27.7

La mayoría (353) de estas organizaciones ha sido formada entre 1977 y 1979: 91 en 1977; 137 en 1978 y 125 en 1979. La mas antigua se fundó en 1959, pero solamente 18 fueron establecidas antes de 1970.

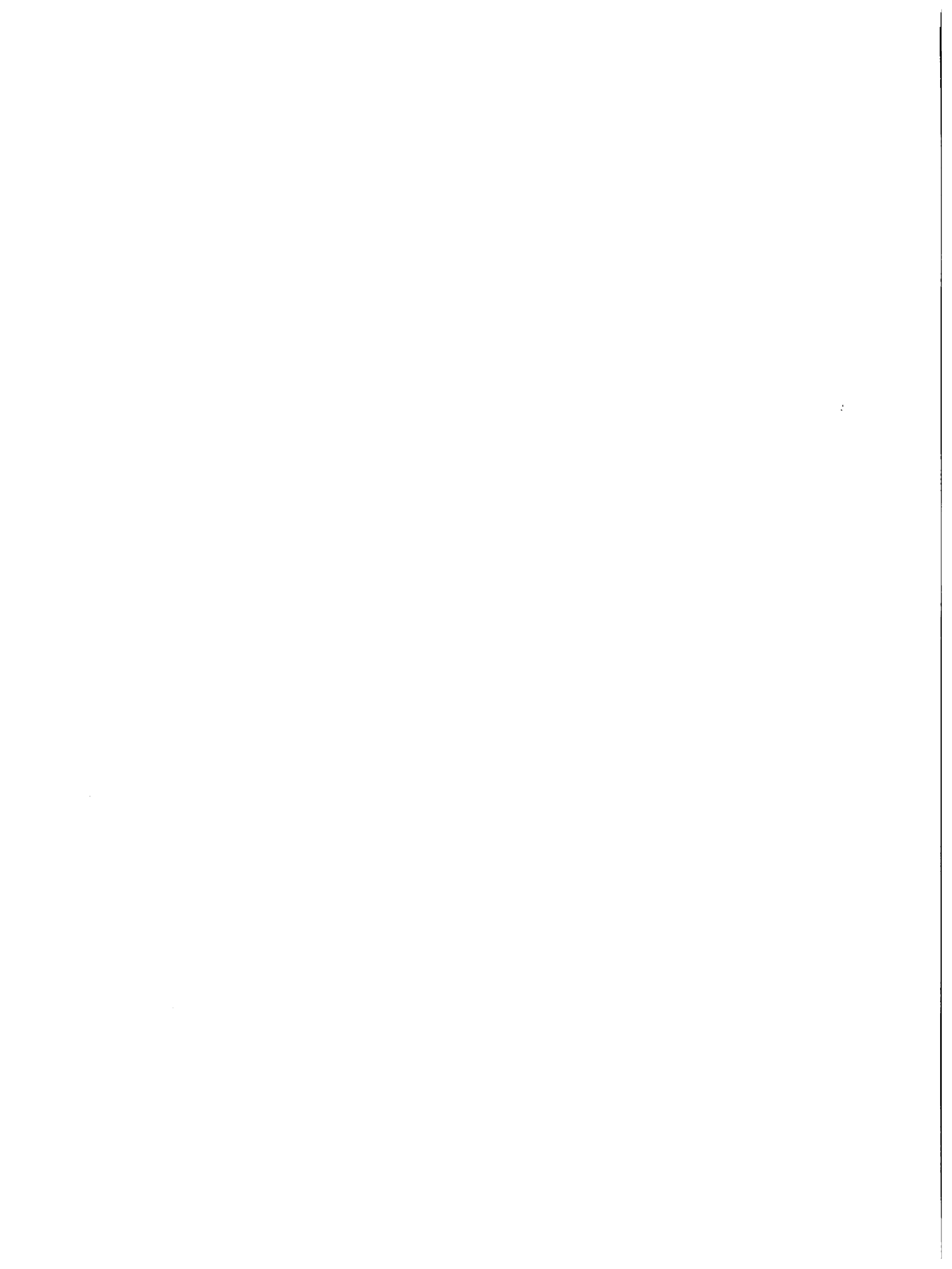



Este informe presenta el nombre y dirección de cada organización y las características siguientes:

Tipo de organización de acuerdo con su propio nombre y sus funciones principales; grado de evolución y fecha de fundación.

Si tiene estatutos

Si está incorporado

Número de socios

Los dos logros principales en el último año

Las dos instituciones que más han dado apoyo

Los dos principales tipos de producción

Los dos lugares principales de venta de sus productos

Los dos problemas principales de la organización

Las características de las organizaciones, Capítulo 2, están presentadas para las organizaciones de agricultores, de mujeres y de jóvenes de acuerdo con la Zona y Sub-zona donde están ubicadas.

El Capítulo 3 presenta un resumen estadístico de las características de las organizaciones.

El Capítulo 4 presenta las conclusiones y recomendaciones que han resultado del estudio.

El Anexo A presenta una copia del cuestionario que se usó para la recolección de la información y el instructivo correspondiente.



El Anexo B presenta los nombres del personal técnico de la SEA que ha colaborado con el estudio.



## CAPITULO DOS

### LISTADO DE LAS ORGANIZACIONES

La lista de las organizaciones se presenta de la siguiente manera:

#### Organizaciones de agricultores

Zona 1	-	Samaná
Zona 2	-	Maria Trinidad Sánchez
Zona 3	-	Duarte
Zona 4	-	Salcedo
Zona 5	-	Sánchez Ramírez

#### Organizaciones de mujeres

Zona 1	-	Samaná
Zona 2	-	Maria Trinidad Sánchez
Zona 3	-	Duarte
Zona 4	-	Salcedo
Zona 5	-	Sanchez Ramírez

#### Organizaciones de jóvenes

Zona 1	-	Samaná
Zona 2	-	María Trinidad Sánchez
Zona 3	-	Duarte
Zona 4	-	Salcedo
Zona 5	-	Sánchez Ramírez

#### Códigos y Abreviaciones

##### que aparecen en el Listado de Organizaciones

Para facilitar el procesamiento de la información se emplea un sistema de códigos y abreviaciones que también aparecen en la reproducción del Listado de organizaciones. A continuación se presentan las explicaciones en el orden en que se encuentran en el Listado.

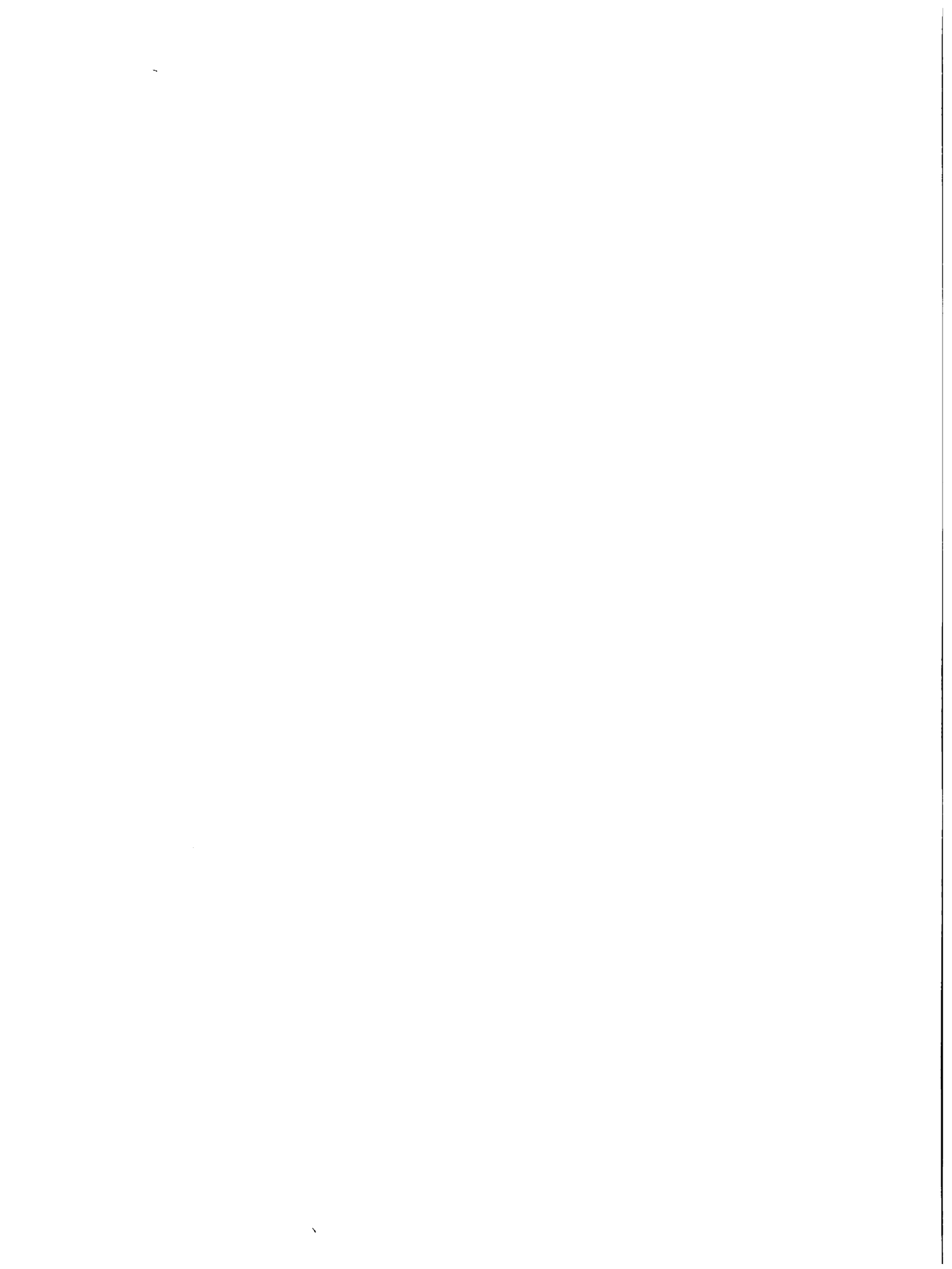

Tipo de Organización

Se han usado dos características que se relacionan con el tipo de organización:

1. Términos que forman parte de los nombres o que se usan para referirse a la agrupación:

ASOC	-	Asociación
COOP	-	Cooperativa
PROY	-	Proyecto
FINC	-	Finca
CLUB	-	Club
ATCT	-	Asentamiento colectivo
ATCL	-	Asentamiento- colonia
ATTR	-	Asentamiento tradicional

2. Por tipo de socio:

1	-	Agricultores
2	-	Mujeres
3	-	Jóvenes

Tipo de Organización por función:

AGMIX	-	Agropecuaria mixta
AGCUL	-	Agrícola - cultivos
GANAD	-	Ganadero
PORCI	-	Porcino
AVICO	-	Avícola
OTROP	-	Otro, pecuario
AHOCR	-	Ahorro y crédito
CONSU	-	Consumo
SERVM	-	Servicios Múltiples
AGIND	-	Agroindustria
PESQU	-	Pesquero
OTRO	-	Otro

The following table shows the results of the experiment. The first column is the number of trials, the second column is the number of correct responses, and the third column is the percentage of correct responses.

Trial	Correct	Percentage
1	1	100%
2	1	100%
3	1	100%
4	1	100%
5	1	100%
6	1	100%
7	1	100%
8	1	100%
9	1	100%
10	1	100%
11	1	100%
12	1	100%
13	1	100%
14	1	100%
15	1	100%
16	1	100%
17	1	100%
18	1	100%
19	1	100%
20	1	100%
21	1	100%
22	1	100%
23	1	100%
24	1	100%
25	1	100%
26	1	100%
27	1	100%
28	1	100%
29	1	100%
30	1	100%
31	1	100%
32	1	100%
33	1	100%
34	1	100%
35	1	100%
36	1	100%
37	1	100%
38	1	100%
39	1	100%
40	1	100%
41	1	100%
42	1	100%
43	1	100%
44	1	100%
45	1	100%
46	1	100%
47	1	100%
48	1	100%
49	1	100%
50	1	100%
51	1	100%
52	1	100%
53	1	100%
54	1	100%
55	1	100%
56	1	100%
57	1	100%
58	1	100%
59	1	100%
60	1	100%
61	1	100%
62	1	100%
63	1	100%
64	1	100%
65	1	100%
66	1	100%
67	1	100%
68	1	100%
69	1	100%
70	1	100%
71	1	100%
72	1	100%
73	1	100%
74	1	100%
75	1	100%
76	1	100%
77	1	100%
78	1	100%
79	1	100%
80	1	100%
81	1	100%
82	1	100%
83	1	100%
84	1	100%
85	1	100%
86	1	100%
87	1	100%
88	1	100%
89	1	100%
90	1	100%
91	1	100%
92	1	100%
93	1	100%
94	1	100%
95	1	100%
96	1	100%
97	1	100%
98	1	100%
99	1	100%
100	1	100%



Grado de evolución

- EP - En promoción, directiva no nombrada
- EF - En formación, directiva provisional
- OR - Organizada, directiva definitiva

Fecha de fundación

Aparece mes y año, por ejemplo, 1-76; sería enero de 1976.

Estatutos

- SI - Tiene estatutos aprobados
- NO - No tiene estatutos aprobados

Afiliación

- NO - No está afiliada
- AREA - Comité de Area
- JUNT - Junta Municipal
- FPRO - Federación provincial
- FREG - Federación regional
- CREG - Confederación regional
- CNAC - Confederación nacional
- OTRA - Otra

Número de socios

Aparece el número de socios inscritos de la organización.



Los dos tipos de logros más importantes de la organización en el último año

- |                               |                        |
|-------------------------------|------------------------|
| 1. Obtener crédito            | 10. Hacer caminos      |
| 2. Obtener insumos            | 11. Hacer almacén      |
| 3. Obtener tierras            | 12. Servicios públicos |
| 4. Obtener asistencia Técnica | 13. Centro Comunal     |
| 5. Mejorar mercado            | 14. Artesanía          |
| 6. Obras de riego             | 15. Recreación         |
| 7. Mejorar raza               | 16. Alfabetización     |
| 8. Plan de producción         | 17. Capacitación       |
| 9. Tienda de consumo          | 18. Otro               |

Las dos instituciones que han prestado mayor asistencia a la organización

SEA	-	Secretaría de Estado de Agricultura
IAD	-	Instituto Agrario Dominicano
FDD	-	Fundación Dominicana de Desarrollo
ODC	-	Oficina para el Desarrollo de la Comunidad
SID	-	Sociedad Industrial Dominicana
IDECOOP	-	Instituto de Desarrollo y Crédito Cooperativo
CARITA	-	Cáritas Dominicana
IGLES	-	Servicios de agencias religiosas
FEDECO	-	Federación Dominicana de Cooperativa de Ahorro y Crédito
INESPR	-	Instituto Nacional de Estabilización de Precios
FEDELA	-	Federación de Ligas Agrarias Cristianas
FENACO	-	Federación Dominicana de Cooperativas Agropecuarias
FETAB	-	Federación Cooperativas Tabacaleras
AS. P-D	-	Asociación Pro-Desarrollo

1. The first part of the document discusses the importance of maintaining accurate records of all transactions and activities. It emphasizes that proper record-keeping is essential for transparency and accountability, particularly in financial matters. This section also touches upon the legal implications of failing to maintain such records, which can lead to severe consequences for individuals and organizations alike.

2. The second part of the document delves into the specific requirements for record-keeping, including the types of documents that must be retained and the duration for which they should be kept. It provides a detailed overview of the various categories of records, such as financial statements, contracts, and correspondence, and outlines the best practices for organizing and storing these documents to ensure they are easily accessible when needed.

3. The third part of the document addresses the challenges associated with record-keeping, particularly in the context of digital information. It discusses the risks of data loss, corruption, and unauthorized access, and offers strategies to mitigate these risks. This includes the use of secure storage solutions, regular backups, and access controls to protect sensitive information.

4. The fourth part of the document provides a comprehensive guide to the legal and regulatory requirements governing record-keeping. It covers the various laws and regulations that apply to different types of records and industries, and explains how to ensure compliance with these requirements. This section is particularly useful for organizations that operate in highly regulated sectors, where the consequences of non-compliance can be significant.

5. The fifth and final part of the document offers practical advice and tips for implementing an effective record-keeping system. It discusses the importance of developing clear policies and procedures, training staff on proper record-keeping practices, and regularly reviewing and updating the system to reflect changes in requirements and technology. The document concludes by emphasizing that a well-maintained record-keeping system is not only a legal requirement but also a valuable tool for improving operational efficiency and decision-making.

AYUNT.	-	Ayuntamiento
BCO. AG.	-	Banco Agrícola
OTRA	-	Otra

### Producción principal

La mayor parte de las entradas son por nombre de cultivos o actividades pecuarias. Las abreviaciones que necesitan una explicación son:

PLAT,G	-	Plátanos y guineos
OTRAAG	-	Otra, agrícola
GANADO	-	Ganado, carne
OTRA P	-	Otra, pecuaria
AVIC,C	-	Avícola, carne
AVIC,H	-	Avícola, huevos
OTRA P	-	Otra pecuaria
AGROIN	-	Agroindustria
APICUL	-	Apicultura
OTRA	-	Otra, no agropecuaria, por ejemplo, social.

### Los dos lugares principales de venta de los productos de los asociados

1	-	Directo al consumidor
2	-	Intermediarios en la finca
3	-	Intermediarios en la comunidad
4	-	Intermediarios en la cabecera municipal
5	-	Intermediarios en la cabecera provincial
6	-	Intermediarios en la capital
7	-	A la cooperativa
8	-	A la asociación
9	-	Tienda de consumo
10	-	Una empresa exportadora
11	-	INESPRE

... ..

...

...

...

...

...

...

...

...

...

- |    |   |                                |
|----|---|--------------------------------|
| 12 | - | Otra institución gubernamental |
| 13 | - | Otro                           |
| 14 | - | No venden                      |

Orden de importancia

Las columnas de logros, instituciones de apoyo, producción principal, venta de producto y problemas presentan la información por orden de importancia. La primera información indica lo que se considera del principal o primero de importancia y la segunda información se refiere a lo que se considera como de segunda en importancia.

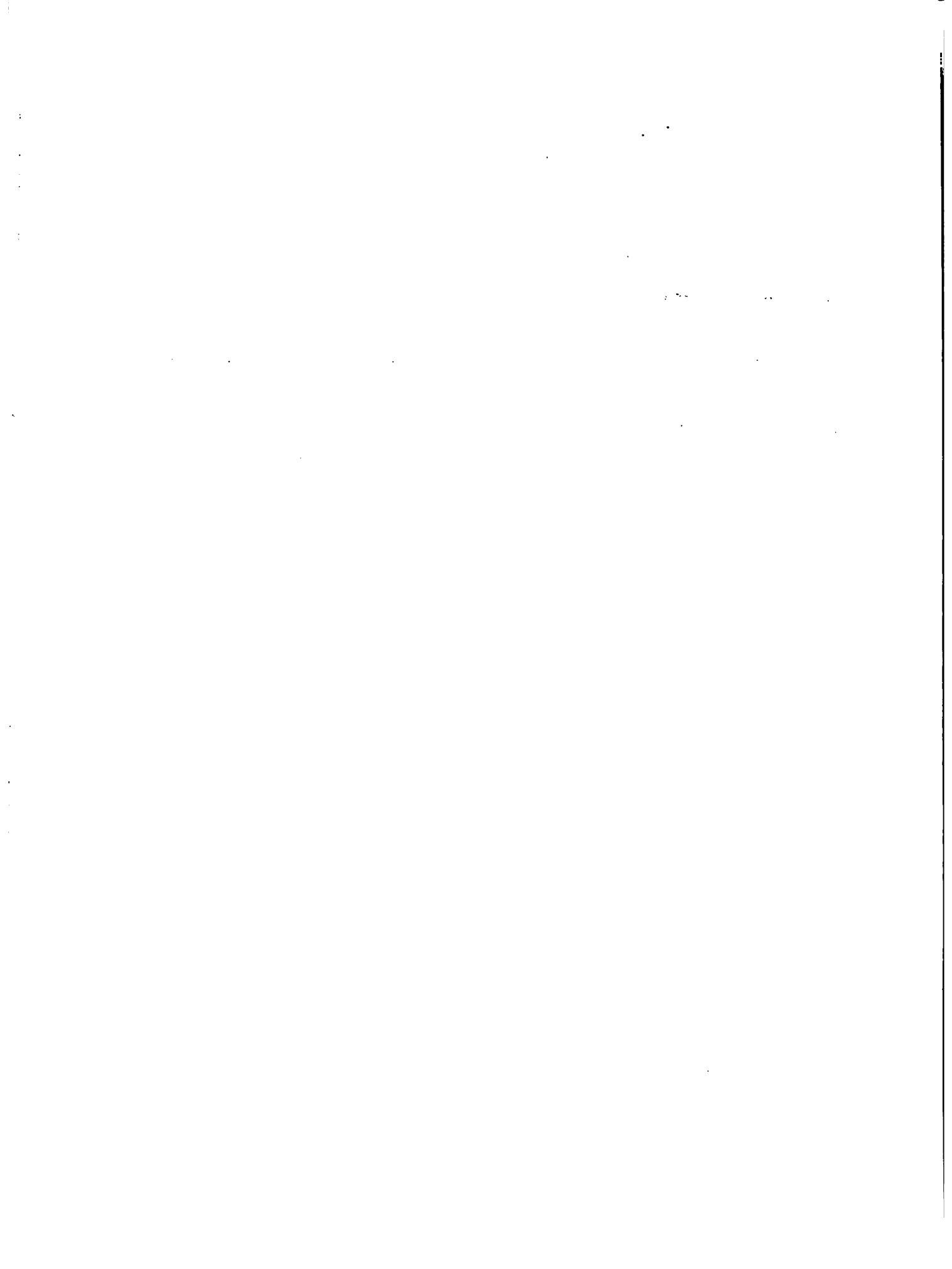



Listado de Organizaciones

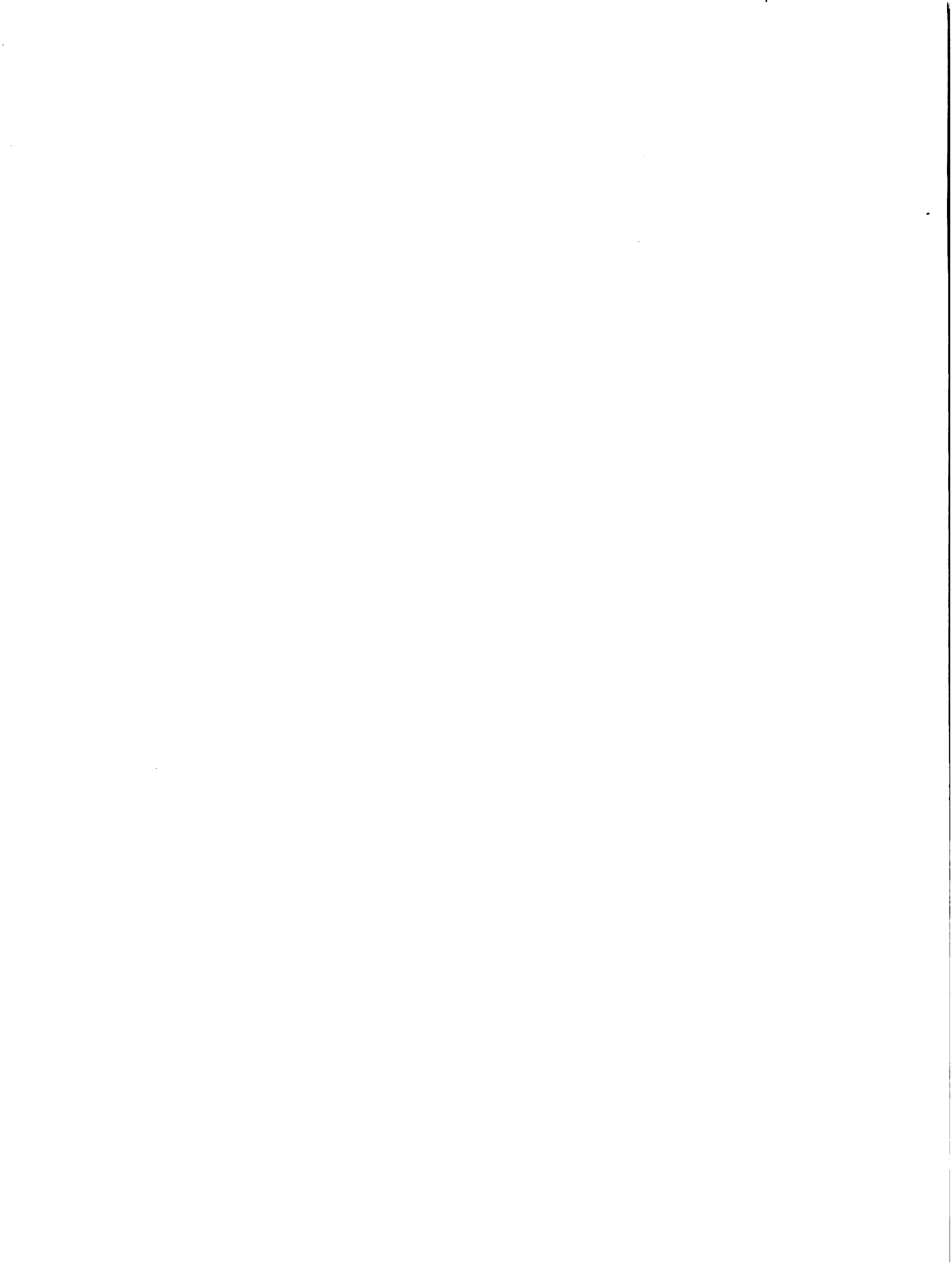

N D M D R E DIRECCION TIPO TIPO DE GDO. FECHA ESTA IN- AFI- NÚM.-DE LO- INSTIT PRODUCCION VENTA PROBLEMA S

ORG. FUNCION EVOL FUND. TUTU CORP LIAC SOCIUS APOYO PRINCIPAL PROD. APOYO PRINCIPAL PROD.

ORG.	FUNCION	EVOL	FUND.	TUTU	CORP	LIAC	SOCIUS	APOYO	PRINCIPAL	PROD.	PROBLEMA S			
ZLNA 31	SAMANA													
SUB-ZONA 3111 SAMANA														
ASOC. AGR. AMUK Y LIBERTAD	AGUA SABROSA	ASOC 1	AGMIX	OR	1-78	SI	SI	FREG	18	01	BCO. AG OTRA	OTRAAG AH-CR	03 02	TRANSPUR TIERRA
ASOC. DE PEQUEÑOS GANADEROS	RINCON LAS GALE RAS	ASOC 1	AGMIX	EP	5-76	SI	NO		26	07 04	SEA BCO. AG	OTRA P LECHE	03 02	MERCADO CLIMA
COOP. AG. CULTORES DIST. 4	ARROYO BARRIL O ISTRITO 4	COOP 1	AGCUL	OR	8-73	SI	SI	AREA	22	4 17	FEDECO SEA	OTRAAG	07	
ASOC. AGRIC. DESK R. COMUNIDAD	LAS GALERAS	ASOC 1	AGCUL	EF	9-79	SI	NO	NO	57	17 04	SEA BCO. AG	OTRAAG HABICH	02	MECANIZACION TRANSPORTACION
COOP. AGRIC. CULTORES DIST. 6	PARAJE MAJAGUAL ITO DISTRITO 6	COOP 1	AGCUL	OR	8-73	SI	SI	AKEA	53	04 17	BCO. AG SEA	OTRAAG	7	
ASOC. AGR. LA NUEVA ESPERANZA	LOS TOCUNES	ASOC 1	AGCUL	EF	10-79	NO	NO	NO	35	18 04	SEA BCO. AG	OTRAAG YUCA	03	MERCADO MECANIZACION
ASUC. SAN JUAN	LOS ROBALU	ASUC 1	AGCUL	OR	6-74	SI	SI	FREG	27		BCO. AG IGLES.	OTRAAG AH-CR	03 05	TIERRA CREDITO
ASUC. AGR. LA ESPERANZA	RANCHO ESPANOL	ASOC 1	SERVH	OR	2-76	SI	SI	FREG	17	01 17	SEA OTRA	OTKAAG AH-CR	03 04	TIERRA MERCADO
AGRIC. UNIDOS LO MA ATRAVEZADA	LOMA ATRAVEZADA	ASOC 1	AGMIX	EF	1-79	NO	NO	NO	42	04 01	SEA BCO. AG	OTRAAG CHIVOS	03	TRANSPORTE MERCADO
ASOC. PEQUEÑOS AGRIC. DEL VALLE	LOMA LA CRUZ AC OSTA SAMANA	ASOC 1	AGMIX	OR	10-78	SI	SI	FREG	99	04 17	SEA ODC	OTRAAG PORCIN	02 04	TRANSPORTE TIERRA
ASUC. SAN VALENTIN	LOS ROBALOS, SE CC. ARROYO BARR.	ASOC 1	AGCUL		2-79	NO	NO	NO	26		SEA OTRA	OTRAAG	4 7	CLIMA
COOP. CULTORES	VILLA CLARA, SE CC. AGOSTA	COOP 1	AGIND	OR	3-79	SI	SI	AREA	17	05 18	FENACO BCO. AG	OTRAAG	07	TIERRA MECANIZACION
SAN PABLO	LA BALBACUA	ASOC 1	SEKVM	OR	9-76	SI	SI	FREG	18	01 04	SEA OTRA	OTRAAG AH-CR	03 02	CLIMA MERCADO
ASUC. AGR. PAZ Y PROGRESO	EL CAFE	ASOC 1	SERVH	OR		SI	SI	FREG	13	01 04	SEA BCO. AG	OTRAAG AH-CR	03 02	TIERRA CREDITO

ORGANIZACIONES DE AGRICULTORES

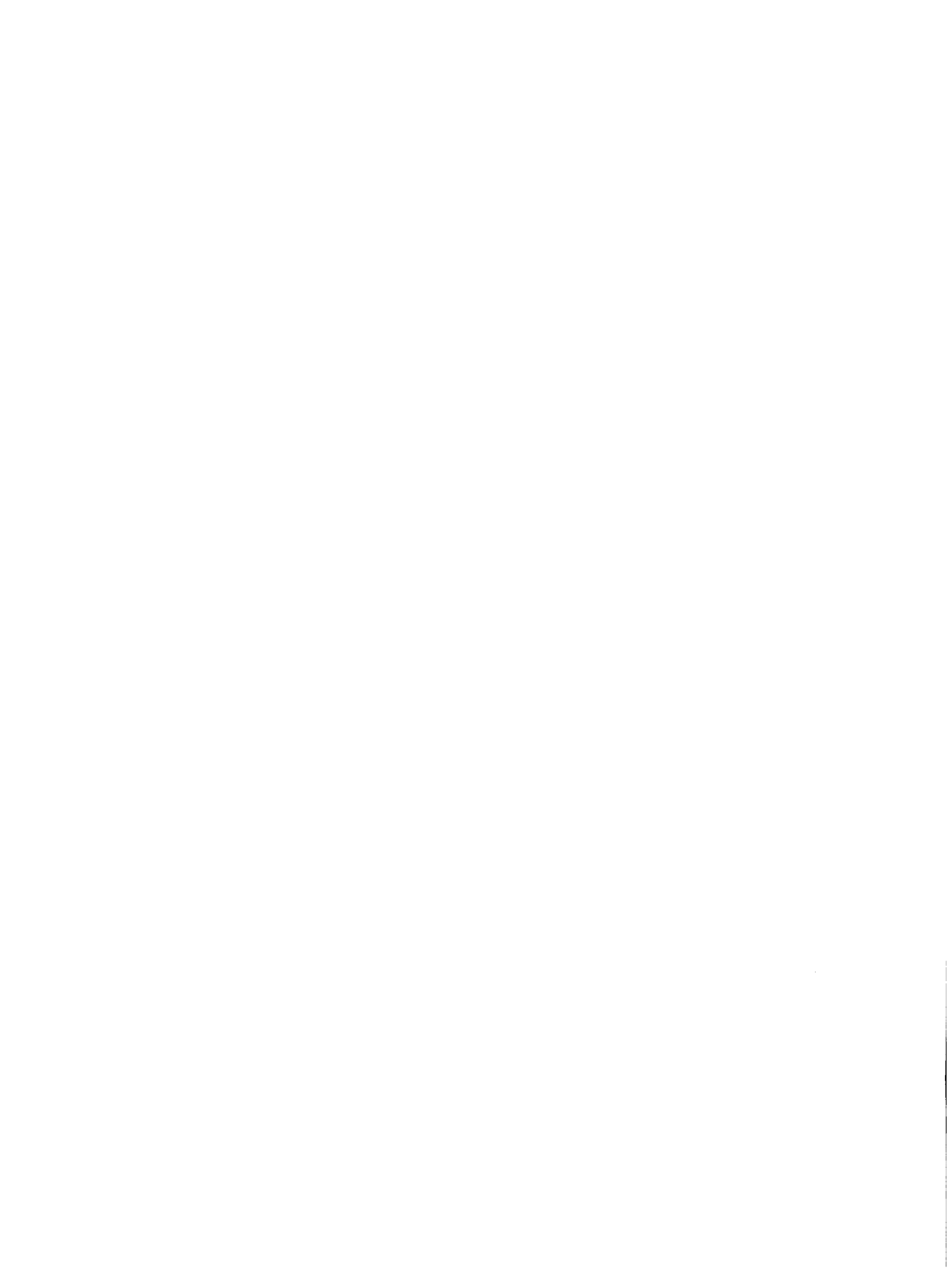

INVENTARIO ORGANIZACIONES RURALES PEQUEÑOS Y MEDIANOS AGRICULTORES

REGION: 3 NORDESTE

NOMBRE	DIRECCION	TIPO TIPO DE GDO. FECHA ESTA IN- ORG. FUNCION EVOL FUND. TUTO CORP LIAC	AFI- NO. DE SOCIOS	LO- GROS	INSTIT PRODUCCION VENTA		PROBLEMAS				
					APOYO PRINCIPAL	PROD.					
ASOC. AGR. AMOR E S ENTREGARSE	EL LIMON	ASOC 1 SERV M	OR 11-75	SI	SI	FREG 23	04 17	SEA BCO. AG	OTRAAG AH. CR	03 02	MERCADO CLINA
SUB-ZONA 3112 SANCHEZ											
ASOC. AGRIC. LA N UEVA UNICAU	LA LOMETA	ASOC 1 AGCUL	OR	SI	NO	28	03 01	BCO. AG SEA	AKROZ MAIZ	03 05	ALMACENAM. ASIST. TEC.
ASOC. AGRIC. NIRA . ALIANZA	SANCHEZ	ASOC 1 AGCUL	OR 3-77	SI	SI	FREG 22	01 02	SEA BCO. AG	OTRAAG ARROZ	02 03	TIERRA TRANSPORTE
COOP. AH. Y PREST - LA BARBACUA	LA BARBACUA, S TERRENAS	LA COOP 1 AHOGR	OR 6-79	SI	NO	30			AH. CR	02	CKREDITO MERCADO
EL NUEVO DESARR ULLG	SANCHEZ	ASOC 1 AGCUL	OR 11-77	NO	SI	FREG 16	01 03	SEA	OTRAAG PLAT. G	04 02	TRANSPORTE ALMACENAM.
COOP. CORAZON DE JESUS	EL CATEY	COOP 1 AGCUL	OR 5-77	SI	NO	27	09 13	IGLES.	AKROZ YUCA	03 04	CREDITO MERCADO
COOP. AMOR Y PRO GRESO	EL CRUCE DE LA HAJAGUA	COOP 1 AGCUL	OR 4-77	SI	NO	23	09 17	IAD	CONSUM AKROZ	02 03	TIERRA ALMACENAM.
COOP. SAN ISIDRO	EL CATEY	COOP 1 AHOGR	OR 2-73	SI	NO	27	01 09	IGLES.	AKROZ OTRAAG	03 01	ALMACENAM. MERCADO
ASOC. LA ESPERAN ZA	SANCHEZ	ASOC 1 AGMIX	OR 12-78	NO	NO	26	02 04	SEA	OTRAAG PLAT. G	03 02	CREDITO MERCADO
ASOC. AGRIC. LIBE RIAD	LOS PUENTES, LAS TERRENAS	ASOC 1 AGCUL	OR 6-75	SI	SI	CREG 35	01 04	SEA OTRA	OTRAAG HABICH	02 04	MERCADO TIERRA
ASOC. AGRIC. LA A MISTAD	LAS TERRENAS	ASOC 1 AGCUL	OR 1-79	SI	SI	CMAC 30	01	SEA OTRA	CAFE OTRAAG	03 05	CREDITO ASIST. TEC.
CRUZANDO EL VAL LE	PALMAR DE LUS N IDCS	ASOC 1 AGCUL	OR 5-77	NO	SI	CMAC 16	01 04	SEA	OTRAAG CAFE	02 03	TIERRA OTRO
ASOC. PERFECTO S CCUKKO	EL CRUCE DE LA HAJAGUA	ASOC 1 AHOGR	EF 4-79	SI	NO	28	01 04	IAD BCO. AG	AH. CR ARROZ	02 04	TIERRA INFRAESTR.
ASOC. AGRIC. LA M AJAGUA	LA MAJAGUA	ASOC 1 AGCUL	OR 10-76	SI	SI	FREG 14	01 18	SEA IAD	ARROZ PLAT. G	02 03	MERCADO TIERRA
ASOC. LA ALTAGRA CIA	EL NARANJIBU	ASOC 1 AGCUL	OR 9-72	SI	SI	CMAC 24	12 08		CAFE OTRAAG	03 02	ASIST. TEC. CREDITO

ORGANIZACIONES DE AGRICULTORES

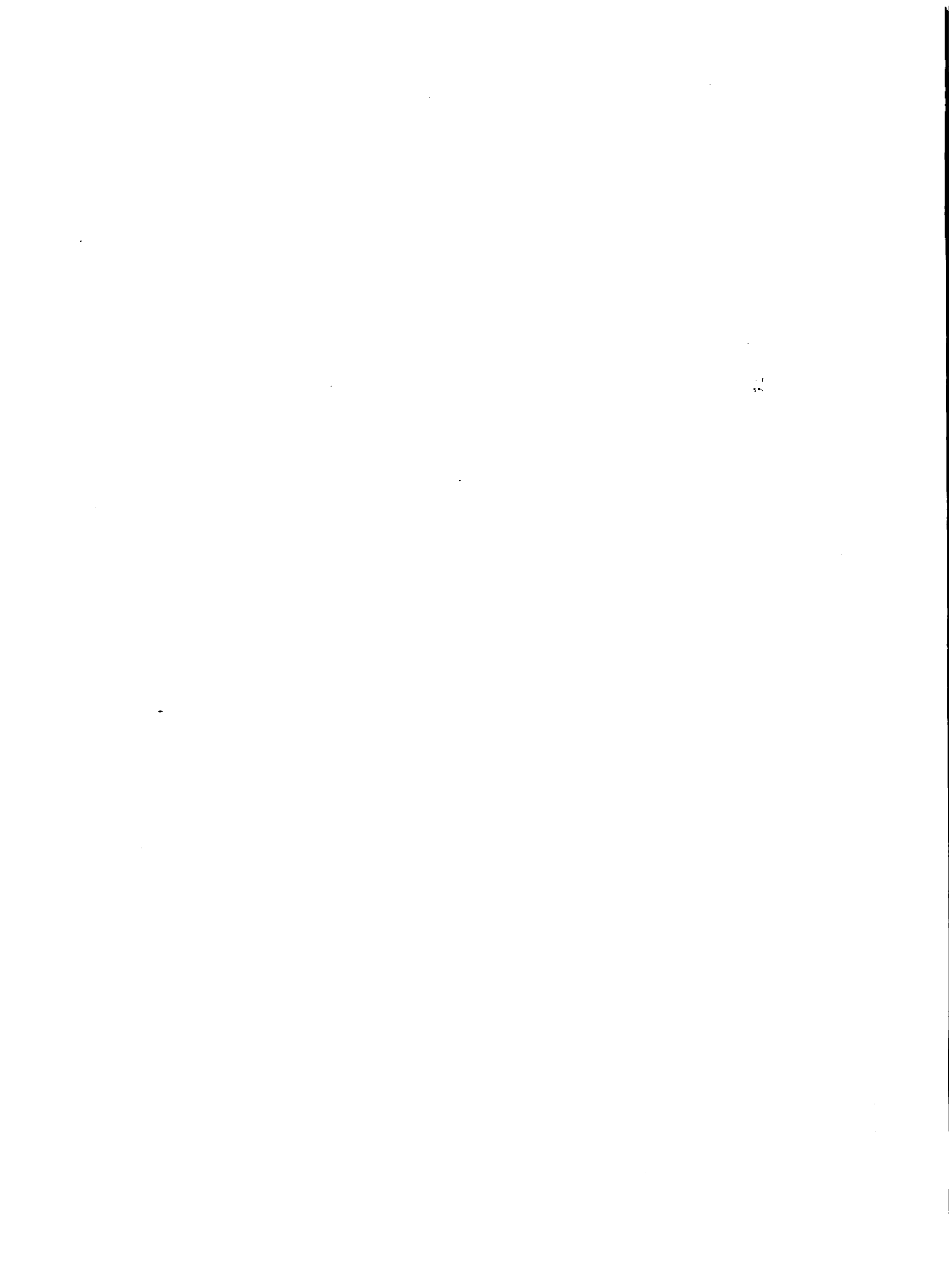



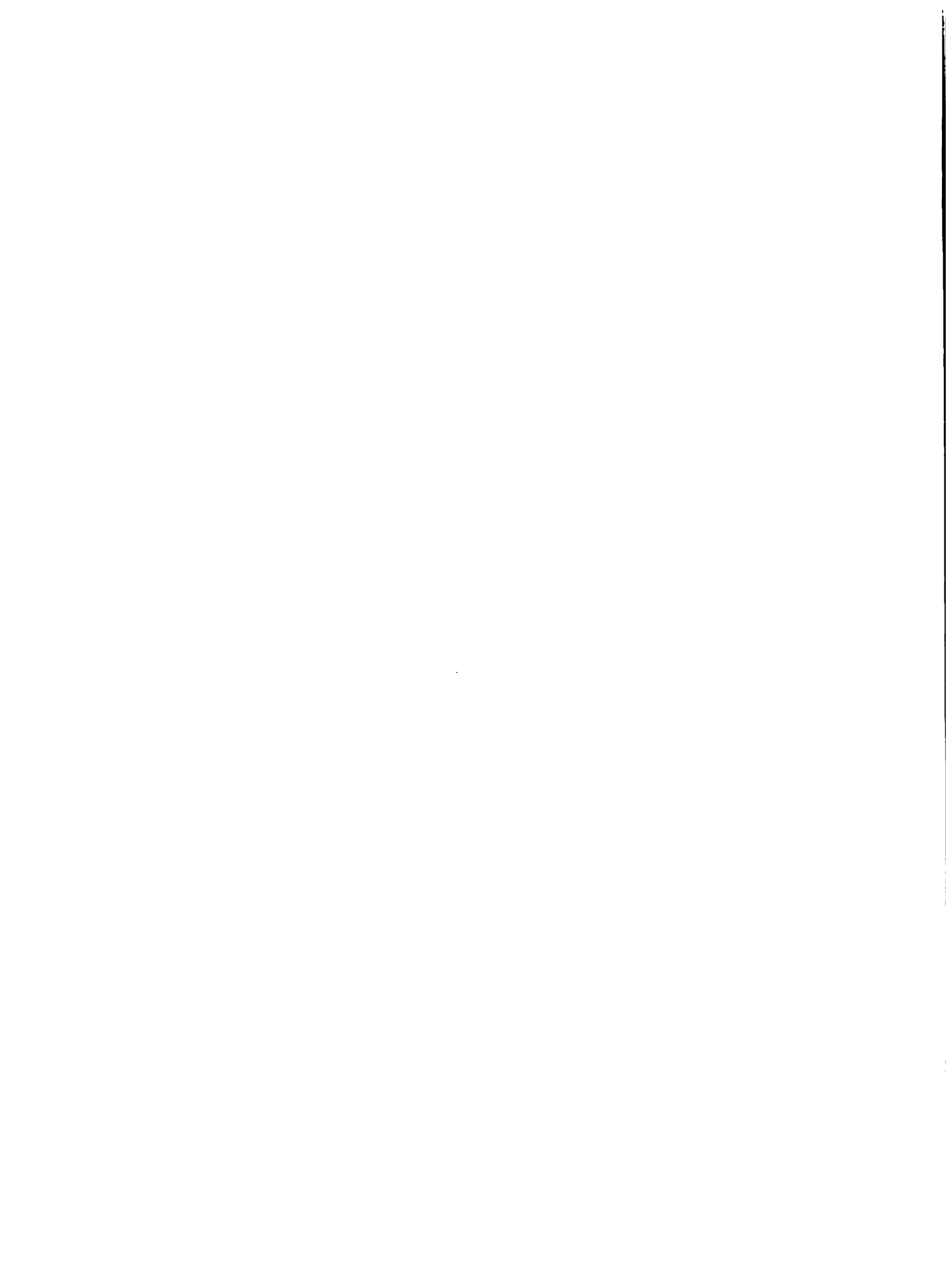



INVENTARIO ORGANIZACIONES RURALES PEQUENOS Y MEDIANOS AGRICULTORES

REGION 3 NOROCCIDENTE

N O M B R E DIRECCION TIPO TIPO DE GOG. FECHA ESTA IN- AFF- NO. DE LO- INSTIT PRODUCCION VENTA PROBLEMAS  
 ORG. FUNCION EVOL FUND. TUO CORP LIAC SOCIOG GROS APOYO PRINCIPAL PROD.

ORGANIZACIONES DE AGRICULTORES

SAN JOSE DE MATANZANA	MATANCITA	ASOC 1	AGCUL	OR 11-78	SI	NO	48	13 06	SEA OOC	ARROZ	03 04	CREDITO ASIST.TEC.
LAS MERCEDES	ARROYO AL MEDIO ABAJO	ASOC 1	AGCUL	3-73	SI		20	01 17	CARITA SEA	ARROZ PLAT,G	02 03	CREDITO MECANIZAC.
HEPULITO BATASTA	EL GUAYABO	ASOC 1	AGCUL	OR 7-79	NO	NU	17	10	SEA	ARROZ PLAT,G	02 03	CREDITO MECANIZAC.
LOS PROGRESISTAS DE CANC AZUL	CANC AZUL	ASOC 1	AGCUL	OR 11-73	SI	CHAC	83	13 01	SEA CARITA	YUCA MAIZ	03 11	CREDITO MECANIZAC.
27 DE FEBRERO	ARROYO AL MEDIO ABAJO	ASOC 1	AGMIX	OR 2-74	SI		21	06 03	CARITA	ARROZ	02 03	CREDITO MECANIZAC.
ASOC.SANTA FE	LAGUNA EL CALMA N SECC.GENGIORKE	ASOC 1	AGCUL	OR 4-74	SI	OTRA	37	17 04	OTRA	YUCA PLAT,G		CREDITO MECANIZAC.
SAN RAMON	ARROYO AL MEDIO ARRIBA	ASOC 1	AGCUL	EF 7-79	NO	NU	29	01 02	SEA	ARROZ PLAT,G	02 03	CREDITO TIERRA
ASOC-UNION Y LUCHA	FRENITO	ASOC 1	AGCUL	OR 1-79	SI	NO	27	17	CARITA	ARROZ BATATA		TIERRA CREDITO
EN LA UNION EST A LA FUERZA	LOS MANCHOS PAR .PIRAGUA	ASOC 1	AGCUL	OR 1-72	SI	NO	16	01 04	INESPR	ARROZ	02 04	INFRAESTR. MECANIZAC.
SUB-ZONA 3222 CABREKA												
ASOC.LA FE	BAOBA	ASOC 1	AGCUL	OR 3-78	SI	NO	91	01	SEA IAD	ARROZ HABICH	03	ASIST.TEC. MECANIZAC.
LA PROGRESISTA	BAOBA DEL PINAL	ASOC 1	AGCUL	OR 11-74	SI	FPRO	73	13 06	CARITA SEA	OTRAAG MANI	02 03	TIERRA TRANSPORTE
ASOC.AGRIC.EL C ARMEN	PAYITA	ASOC 1	AGCUL	OR 5-77	SI	FPRO	26	06 01	CARITA SEA	ARROZ	02	ASIST.TEC. MERCADO
5 DE AGOSTO	PAYITA	ASOC 1	AGCUL	EF 12-76		NO	20	01	SEA	ARROZ	03	MECANIZAC. TIERRA
ASOC.AGRIC. IRU. DE MAYO		ASOC 1	AGCUL	OR 11-75	SI	NO	24	17 10	OCO.AG CARITA	ARROZ PLAT,G	02	CREDITO MECANIZAC.
GUARTE	BAOBA	ASOC 1	AGCUL	OR 6-72	NO	NO	12	10 01	SEA	ARROZ	02	ASIST.TEC. MERCADO



INVENTARIO ORGANIZACIONES RURALES PEQUENOS Y MEDIANOS AGRICULTORES

REGION 3 NORDESTE

N O M B R E DIRECCION TIPO TIPO DE GDO. FECHA ESTA IN- AFI- NO. DE LO- INSTIT PRODUCCION VENTA PROBLEMAS  
 ORG. FUNCION EVUL FUND. TUTO CGRP LIAC SOCIOS GROS APOYO PRINCIPAL PROD.

ORGANIZACIONES DE AGRICULTORES

SUB-ZONA 3224 EL POZO

SANTA CLARA	EL ELECHIAL	ASOC 1	AGCUL	OR 10-76	SI	FPRO	18	01 17	SEA BCO. AG	ARROZ	04	MECANIZAC- MERCADO
ASOC. 27 DE FEBRERO	FINCA ATILIO GUZMAN EL POZO	ASOC 1	AGCUL	OR 1-79	SI	NO	19	03 01	SEA IAD	ARROZ	11	MECANIZAC- RIEGO
ASOC. DE AYUDA MUTUA LA CARIDAD	LA FACTORIA EL POZO	ASOC 1	AHOGR	OR 11-78	NO	NO	20	12		AH. CR		
JUAN PABLO DUARTE	EL POZO	ASOC 1	AGCUL	OR 2-78	SI	NO	28	01 04	SEA BCO. AG	ARROZ	02 04	INFRAESTR- MECANIZAC.
FCO. ROSARIO CHEZ	F. ATILIO GUZMAN EL POZO	ASOC 1	AGCUL	EF 1-79	NO	NO	16	01 02	SEA IAD	ARROZ	03	RIEGO MECANIZAC.
RAFAEL DARIO VERAS	F. ATILIO GUZMAN EL POZO	ASOC 1	AGCUL	12-78		NO	27	03 01	SEA IAD	ARROZ	03 11	MECANIZAC.
SAN PEDRO	F. ATILIO GUZMAN EL POZO	ASOC 1	AGCUL	OR 2-79	SI	NO	14	03 01	SEA IAD	ARROZ	03	RIEGO MECANIZAC.
ASOC. ORTEGA	LA PICHINGA (EL POZO)	ASOC 1	AGCUL	OR 9-77	SI	NO	32	01 12	SEA	ARROZ	01 02	ALMACENAM- MERCADO
21 DE ENERO	FINCA ATILIO GUZMAN EL POZO	ASOC 1	AGCUL	EF 11-79	NO	NO	18	18 03	IAD SEA	ARROZ	03 11	RIEGG INFRAESTR.
ASOC. NUEVA RANZA	LA PICHINGA (EL POZO)	ASOC 1	AGCUL	OR 9-78	NO	NO	28		SEA	ARROZ	03 02	MERCADO ALMACENAM.
ASOC. 23 DE MARZO	EL TABLON	ASOC 1	AGCUL	OR 3-78	SI	NO	23	04 01	SEA	ARROZ	03	MECANIZAC- MERCADO
MARIA DE LA CRUZ	CUEBRADA FRIA	ASOC 1	AGCUL	OR 4-78	NO	NO	17		SEA IAD	ARROZ BATATA	03	MERCADO MECANIZAC.
ASOC. ESPERANZA DE CUISQUEYA	EL PAPAYO	ASOC 1	AGCUL	OR 5-66	NO	NO	70	01 07	SEA	ARROZ CACAO	01	MERCADO TIERRA

ZONA 33 CUARTE

SUB-ZONA 3331 SAN FCO. DE MACORIS



INVENTARIO ORGANIZACIONES RURALES PEQUENOS Y MEDIANOS AGRICULTORES

REGION 3 NORDESTE

N O M B R E	DIRECCION	TIPO TIPO DE GO. ORG. FUNCION EVUL	FECHA ESTI IN- FUND.	TUTO CGRP LIAC	NO-DE SUCIOS	AFI- NO-DE SUCIOS	LO- CROS	INSTIT APOYO PRINCIPAL	VENTA PROD.	PROBLEMAS	
ORGANIZACIONES DE AGRICULTORES											
SUB-ZONA 3224 EL POZO											
SANTA CLARA	EL ELECHAL	ASOC 1	AGCUL	OR 10-76	SI	NO	01 17	SEA BCO.AG	ARROZ	04	MECANIZAC. MERCADO
ASOC-27 DE FEBRERO	FINCA ATILIO GUZMAN EL POZO	ASOC 1	AGCUL	OR 1-79	SI	NO	03 01	SEA IAD	ARROZ	11	MECANIZAC. RIEGO
ASOC-DE AYUDA M UTUA LA CARIDAD	LA FACTORIA EL POZO	ASOC 1	AHDCR	OR 11-78	NO	NO	12		AH.CR		
JUAN PABLO DUARTE	EL POZO	ASOC 1	AGCUL	OR 2-78	SI	NO	01 04	SEA BCO.AG	ARROZ	02 04	INFRAESTR. MECANIZAC.
FCO.ROSARIO CHEZ	F.ATILIO GUZMAN EL POZO	ASOC 1	AGCUL	EF 1-79	NO	NO	01 02	SEA IAD	ARROZ	03	RIEGO MECANIZAC.
RAFAEL DARJO TA VERAS	F-ATILIO GUZMAN EL POZO	ASOC 1	AGCUL	12-78		NO	03 01	SEA IAD	ARROZ	03 11	MECANIZAC.
SAN PEDRO	F-ATILIO GUZMAN EL POZO	ASOC 1	AGCUL	OR 2-79	SI	NO	03 01	SEA IAD	ARROZ	03	RIEGO MECANIZAC.
ASOC-ORTEGA	LA PICHINGA (EL POZO)	ASOC 1	AGCUL	OR 9-77	SI	NO	01 12	SEA	ARROZ	01 02	ALMACENAM. MERCADO
21 DE ENERO	FINCA ATILIO GUZMAN EL POZO	ASOC 1	AGCUL	EF 11-79	NO	NO	18 03	IAD SEA	ARROZ	03 11	RIEGC INFRAESTR.
ASOC.NUEVA ESPERANZA	LA PICHINGA (EL POZO)	ASOC 1	AGCUL	OR 9-78	NO	NO	28	SEA	ARROZ	03 02	MERCADO ALMACENAM.
ASOC-23 DE MARZ	EL TABLON	ASOC 1	AGCUL	OR 3-78	SI	NO	04 01	SEA	ARROZ	03	MECANIZAC. MERCADO
MARIA DE LA CRUZ	GUEBRADA FRIA	ASOC 1	AGCUL	OR 9-78	NO	NO	17	SEA IAD	ARROZ BATATA	03	MERCADO MECANIZAC.
ASOC. ESPERANZA DE CUISQUEYA	EL PAPAYO	ASOC 1	AGCUL	OR 54-66	NO	NO	01 07	SEA	ARROZ CACAO	01	MERCADO TIERRA
ZONA 33	CUARTE										

SUB-ZONA 3331 SAN FCO. DE MACORIS

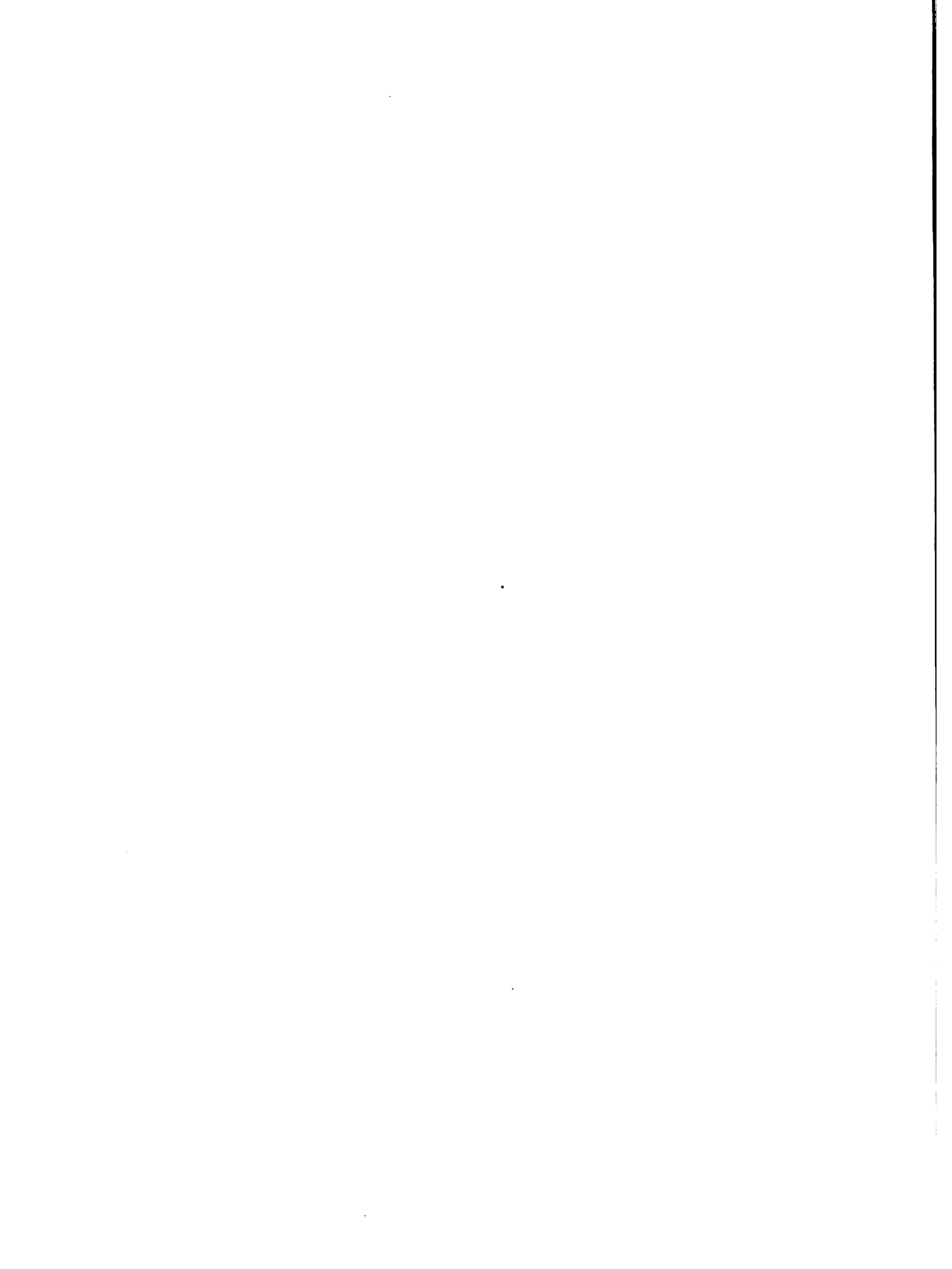

INVENTARIO ORGANIZACIONES RURALES PEQUENAS Y MEDIANAS AGRICULTORES

REGION 3 NORDESTE

N O M B R E DIRECCION TIPO TIPO DE GDO. FECHA ESTA IN- AFI- NO-DE LO- INSTIT PRODUCCION VENTA PROBLEMAS  
 ORG. FUNCION EVUL FUND. TUTO CORP LIAC SOCIOS GROS APOYO PRINCIPAL PROD.

ORGANIZACIONES DE AGRICULTORES

AREA NO.3	LAS GUARANAS, S.F.	ATCT 1	AGCUL	OR	7-73	JUNT	27	02 01	IAD SEA	ARROZ	02 11	TRANSPORTE ASIST.-TEC.
GUAMACAYE NO.2	LAS GURANAS	ATCT 1	AGCUL	OR	8-73	SI NO	22	11 01	IAD BCO.AG	ARROZ	13	MERCADO TRANSPORTE
ENEA NO.1	LAS GUARANAS, S.A.	ATCT 1	AGCUL	OR	9-77	SI	21	17	IAD SEA	ARROZ	02 10	TRANSPORTE MERCADO
ENEA NO.1	LAS GUARANAS, S.F.	ATCT 1	AGCUL	OR	9-73	SI	21	17	IAD SEA	ARROZ	02 11	TRANSPORTE ASIST.-TEC.
ENEA NO.1	LAS GUARANAS S.F.	ATCT 1	AGCUL	OR	1-73	SI	21	01 04	IAD SEA	ARROZ	02 11	TRANSPORTE ASIST.-TEC.
LAS GUARANAS NO.1	LAS GUARANAS, S.F.	ATCT 1	AGCUL	OR	7-73	SI	38	08 01		ARROZ	11 02	RIEGO MERCADO
ENEA NO.1PROY.A C-38	LAS GUARANAS, S.F.	ATCT 1	AGCUL	OR	9-73	SI	21	04 05	IAD SEA	ARROZ	02 08	CREDITO INSUMOS
ENEA NO.2	LAS GUARANAS, S.F.	ATCT 1	AGCUL	OR	7-73	SI	30	02 04	IAD SEA	ARROZ	02 11	TRANSPORTE RIEGO
ASOC.AGRIC.LA ESPERANZA	EL SIGUAL LUMA DE JAYA S.F.	ASOC 1	AGCUL	OR	9-78	NO	28	10 17	SEA IGLES.	CAFE CACAO	04 03	TIERRA CREDITO
JUNTA ACCION RURAL GENIMILLO		ASOC 1	AGMIX	OR	3-75	SI	16	01 04	FDD OTRA	PLAT,G ARROZ	03 01	TIERRA OTRO
ASOC.AGRICULTORES DEL POZO		ASOC 1	AGMIX	OR	9-68	SI	17	01 04	FDD SEA	ARROZ CACAO	03 02	TIERRA MECANTZAC.
ASOC.AGRICULTORES DE LA EREA		ASOC 1	AGMIX	OR	11-72	SI	15	17	FDD	PLAT,G ARROZ	02	ASIST.-TEC. TIERRA
CRUCE DE CANAL		ASGC 1	AGCUL	OR	1-75	NO	18	01 17	FDD CARITA	PLAT,G ARROZ	03 10	CREDITO MERCADO
MARIO BALDEPA	EL CAIMITO	ASOC 1	AGMIX	EF	2-79	NO	68	00 00		ARROZ PLAT,G	03 09	TIERRA CREDITO
ASOC.AG.MULTI-ACT.HROS.-CAIMITE	EL CAIMITO	ASOC 1	AGMIX	OR	9-71	SI	22	01 00	SEA OTRA	ARROZ PLAT,G	09 06	TRANSPORTE TIERRA
ASOC.PROGRESISTA AGRICULTORES	EL CAIMITO, S.F.	ASOC 1	AGMIX	OR	9-73	NO	16	18 00	OTRA	PLAT,G ARROZ	03 04	TRANSPORTE TIERRA

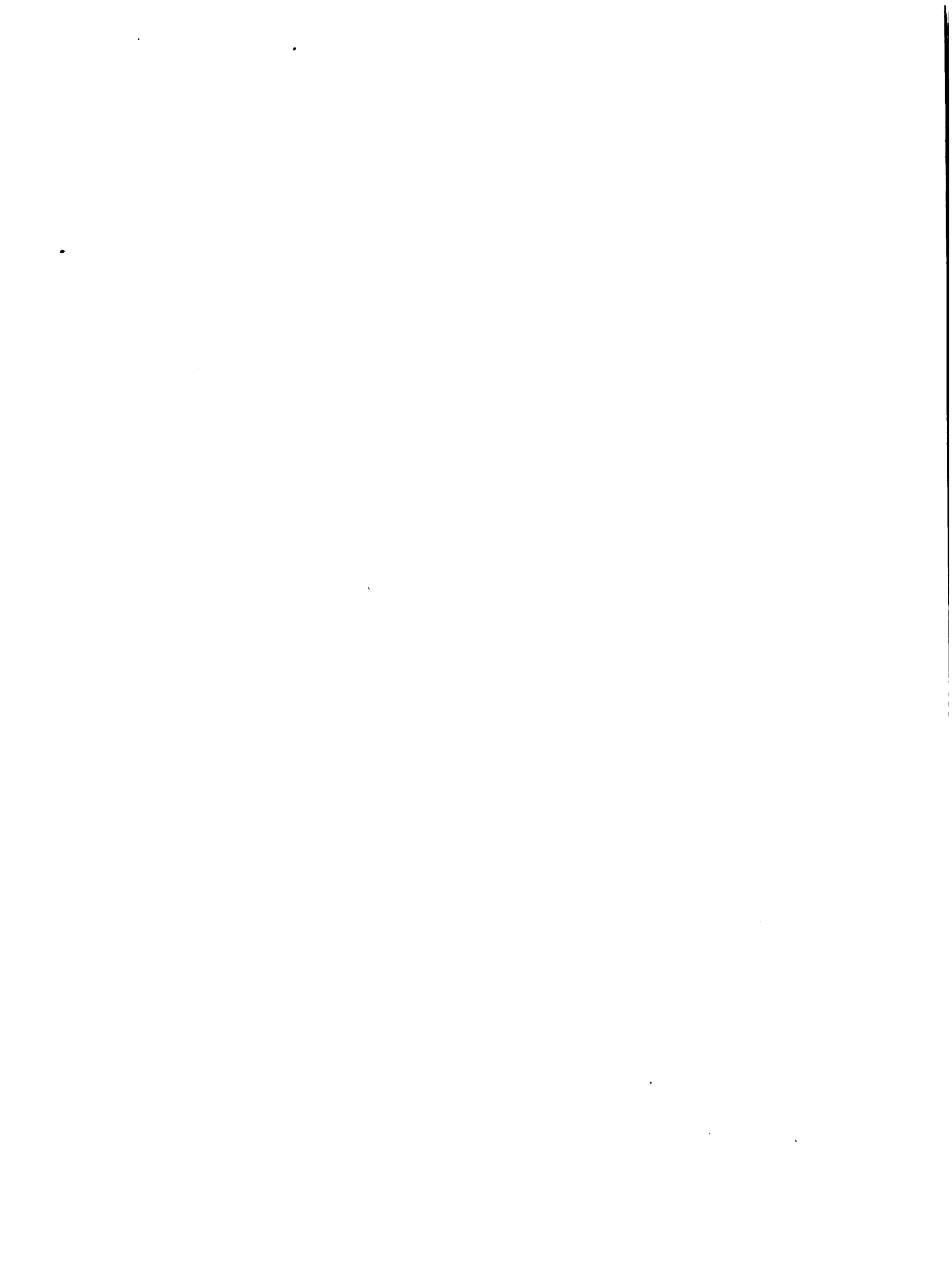



## INVENTARIO ORGANIZACIONES RURALES PEQUEÑAS Y MEDIANAS AGRICULTORES

REGION 3 NOROCCIDENTE

NOMBRE	DIRECCION	TIPO TIPO DE GOO.	FECHA ESTABLIM.	API-NO-DE	LO-GRS	INSTIT PRDCCION VENTA	PLAT.G	03 11	ASIST.TEC.				
	ORG. FUNCION EVOL FUND.	TUTO CORP LIAC	SOCIUS	NO-DE	GRS	APOYO PRINCIPAL PKCD.			CLIMA				
ORGANIZACIONES DE AGRICULTORES													
AGRUPACION LA G CAMITA COLON	COLON, S.F.	ASOC 1	AGCUL	OR 11-76	SI	SI	NO	20	10 18	FDD	MAIZ	03 11	ASIST.TEC.
ASOC-AGRIC-HERM ANOS CAIMITIENSE	EL CAIMITO, S.F	ASOC 1	AGCUL	OR 8-71	SI	NO	FPRO				ARROZ PLAT,G		
AGRUPACION AGRIC G-SAN ANTONIO	JULIAN POLANCO LER ALCAIDE	ASUC 1	AHOGR	OR 9-75	SI	NO	NO	84	01 12	IAD BCD-AG	CACAO CAFE	05 09	ASIST.TEC.
ASOC-AGRIC-SAN ANTONIO	EL CALMITO, S.F	ASOC 1	AGMIX	OR 1-79	NO	NO	NO	70		SEA	ARROZ MAIZ	05 04	TIERRA ALMACENAM.
ASOC-CAMPESINA AH-Y PRESTAMOS	CRUCE DE LA MAL ENA, S.F.	ASOC 1	SERVH	OR 2-77	SI	NO	NO	60	12 04	SEA IAD	CAFE LACAO	04 03	TIERRA ALMACENAM.
ASOC-DE AGRICUL TUNES	EL CAMPANARIO, LA MALENA, S.F.	ASOC 1	AGMIX	OR 2-79	NO	NO	NO	26		SEA	CAFE CACAO	04 03	CREDITO TIERRA
ASOC-AL-Y CREDI TE EL GUIAIAL	EL GUINEAL, S.F	ASOC 1	SERVH	OR 1-75	SI	NO	NO	114	01 17	SEA	CAFE CACAO	03 04	TIERRA TRANSPORTE
ASOC-AGRIC-LOS ANCONES	LOS ANCONES, S.	ASOC 1	AGCUL	EF 7-79	NO	NO	NO	18		SEA GDC	PLAT,G CACAO	14	TIERRA CREDITO
ASOC-DE AGRIC-L CS ARROYOS	LCS ARROYOS, S.	ASUC 1	AGMIX	EF 6-79	NO	NO	NO	15	04 10	SEA	CACAO CAFE	03 05	CREDITO ASIST.TEC.
SAN FRANCISCO	LAS YERBAS, EL CERCADO, S.F.	ASOC 1	AGMIX	2-77	SI	NO	NO	42	01 04	SEA BCD-AG	CACAO CAFE	04 10	TIERRA MERCADO
ASOC-CAFICULT-E L CERCADO	EL CERCADO, S.F	ASOC 1	AGCUL	OR 6-72	SI	SI	FKEG	170	05 01	SEA BCD-AG	CAFE CACAO	08 09	MERCADO ALMACENAM.
ASOC-CAMPESINA AGROP-S-ISIDRO TO	CRUCE DEL CAIMI TO	ASOC 1	AGMIX	EF 5-79	NO	NO	NO	48	00 00	SEA OTRA	ARROZ PLAT,G	03 04	ASIST.TEC. TIERRA
CLUB LAS MERCED ES	LOS PALMARITOS	ASOC 1	AGCUL	EP 5-79	NO	NO	NO	33		SEA	PLAT,G	02 03	CREDITO TIERRA
SUB-ZONA 3332 CASTILLO													
21 DE FEBRERO	ACICATE	ASOC 1	AGMIX	OR 2-79	SI	NO	NO	42		SEA ODC	ARROZ CACAO	03 04	INSUMOS TRANSPORTE
SAN JOSE	HOSTOS	ASOC 1	AGMIX	OR 4-75	SI	SI	FPRO	48	01 04	SEA CARITA	ARROZ CACAO	03 02	TIERRA TRANSPORTE



INVENTARIO ORGANIZACIONES RURALES PEQUEÑOS Y MEDIANOS AGRICULTORES

REGION 3 NOROCCIDENTE

NOMBRE	DIRECCION	TIPO TIPO DE GDO. ORG. FUNCION EVOL	FECHA ESTABLECIMIENTO	AFILIADOS	NUMERO DE SOCIOS	LUGAR	GRUPO	INSTITUCION VENTA		PROBLEMAS	
								APOYO PRINCIPAL	PROD.		
ORGANIZACIONES DE AGRICULTORES											
SAN FRANCISCO	SERREJON	ASOC 1	1-79	SI	NO	47	17 01	SEA	ARROZ PLAT,G	03 01	TIERRA TRANSPORTE
SAN ANTONIO	LA ISLETA	ASOC 1	OR 2-79		NO	26	17 01	SEA	ARROZ PLAT,G	02 03	TIERRA TRANSPORTE
SUB-ZONA 3333 VILLA RIVAS											
ASOC.AGRIC.SAN ISIDRO	CETBA ABAJJO, VIL LA RIVA	ASOC 1	EP 4-79	SI	NO	15	02 03	FDD SEA		04 03	MECANIZAC.
ASOC.AGRIC.SAN LORENZO	CRUCE SAN RAFAEL, VILLA RIVA	ASOC 1	EF 2-79	NO	NO	26		SEA BCO.AG	ARROZ CACAO	4 5	
ASOC.AGRIC.CAMP CRISTIANOS	LA CEBITA, VILL A RIVAS	ASOC 1	OR 11-76	SI	SI	27	05 01	FEDELA SEA	OTHAAG	10 06	CLIMA
ASOC.AGRIC.SAN PEDRO	AREBANO, VILLA RIVA	ASOC 1	OR 10-77	SI	NO	17	16 4	FEDELA	PLAT,G	04	
SUB-ZONA 3334 PIMENTEL											
ASOC.AGRIC.DE CADETE ARRIBA	CAOBETE ARRIBA	ASOC 1	EF 5-79	NO	NO	30		SEA IAD	ARROZ AVIC,G	05	CREDITO TIERRA
SAN LORENZO DE LOS RIVAS	CAMPECHE ARRIBA	ASOC 1	OR 5-77	SI	NO	40	08 12	SEA	HADICH AVIC,G		
ASOC.AGRIC.CACHETE ABAJO	CAGBETE ABAJO	ASOC 1	EF 6-79	NO	NO	29	02 12	SEA	ARRUZ CUNSUM	05 03	CREDITO MERCADO
ASOC.AGRIC.DE MATUAN	MATUAN	ASOC 1	EF 4-79	NO	NO	26	08 03	SEA	ARRUZ AM,CR	05 03	MERCADO INFRAESTR.
ASOC-DE PEQUEÑOS	ALTO DEL CATHI	ASOC 1	EF 2-79	NO	NO	22	17 13	FEDECO	CACAO AVIC,G	03 04	CREDITO MERCADO
ASOC-PEQUEÑOS PRODUCTORES	SAN FELIPE ARRI BA	ASOC 1	OR 6-71	SI	NO	20	05 08	SEA FEDELA	CACAO CUNSUM	05 04	CREDITO MERCADO
SUB-ZONA 3335 LIMON DEL YUNA											
ALCIDES PEGUERO	LIMON DEL YUNA	ATCT 1	OR	SI	SI	17		IAD SEA	ARROZ	11	OTRO ACCPIO



## INVENTARIO ORGANIZACIONES RURALES PEQUEÑOS Y MEDIANOS AGRICULTORES

REGION 3 NOROCCIDENTE

NOMBRE	DIRECCION	TIPO TIPO DE GRUPO, FECHA ESTABLECIMIENTO, TIPO DE ORGANIZACION	ORGANIZACIONES DE AGRICULTORES	AFILIADOS	NO. DE SOCIOS	LO-GROS	PRINCIPAL PRODUCTO	PROBLEMAS
LA MARCA	LIMON DEL YUNA, OF. I.A.D.	ATCT 1 ACCUL	OK	SI	20	06 10	ARROZ	INFRAESTR. OTRO
SANTOS ESPINAL	LIMON DEL YUNA, OF. I.A.D.	ATCT 1 ACCUL	OR	SI	35	02 06	ARROZ	INFRAESTR.
PUEBLETICITO	LIMON DEL YUNA, OF. I.A.D.	ATCT 1 ACCUL	OK	SI	31	06 10	ARROZ	OTRO INFRAESTR.
RAFAEL PARIJES	LIMON DEL YUNA, OF. I.A.D.	ATCT 1 ACCUL	OK	SI	19	04 01	ARROZ	OTRO INFRAESTR.
SUB-ZONA 3336 ARENUSO								
FUERZO DE LOS PERRES	LA COLE, EL HIMBO	CAC COOP 1	OK 7-77	SI	36	01 16	ARROZ PLATIG	TRANSPORTE MERCADO
ASOC. AMARILLO Y PAZ	MCLINILLO, GN	PONT ASOC 1	OR 8-78	SI	29	03 01	ARROZ CACAO	TRANSPORTE CREDITO
ASOC. AGRIC. MAHA TINGO	LCS GUAYARUS, L JUBO	E ASOC 1	OR 4-78	SI	63	01 03	ARROZ CACAO	TRANSPORTE ASIST. TEC.
ASOC. JUAN PABLO CUARTE	ASOC 1	ACCUL	OR 7-77	SI	12	17	ARROZ PLATIG	TRANSPORTE RIEGO
ASOC. EL PROGRESO	EL AGUACATE, NOSO	ASOC 1	OR 6-71	SI	42	01 04	ARROZ PLATIG	CREDITO TIERRA
ASOC. EL RENACIMIENTO	RINCON BEHEDEKO, AGUA SANTA	ASOC 1	OR 7-76	SI	43	01 04	ARROZ	ASIST. TEC. TRANSPORTE
UNIDAD AMARILLO Y EL PROGRESO	LAS CARRERAS, RENDOSO	A ASOC 1	EF 9-76	SI	13	04 01	ARROZ PLATIG	RIEGO INFRAESTR.
ASOC. ACCION Y LA UCHA	LA GARZA	ASOC 1	OR 10-78	SI	16	03 02	ARROZ	ASIST. TEC. CREDITO
ZONA 34	SALCEDO							
SUB-ZONA 3441 SALCEDO								
LA ALTAURACIA	PALMAR	ASOC 1	OR 6-74	SI	18	12 17	PLATIG HABICH	TRANSPORTE



## INVENTARIO ORGANIZACIONES RURALES PEQUEÑOS Y MEDIANOS AGRICULTORES

MEDICIN 2 NUESTRO

NOMBRE	DIRECCION	TIPO TIPO DE UNO. FECHA ESTA IN- AFI- NO-DE LO- INSTIT PRODUCCION VENTA	ORG. FUNCION EVUL FUND. TUTC CORP LIAC SUCTUS GRUS APOYO PRINCIPAL PROD.	PROBLEMAS												
ORGANIZACIONES DE AGRICULTORES																
INTA-SR-DE LA ALTAGRACIA	PALMAR ARRIJA	ASUC 1	AGMIX	JA 5-64	SI	NO	SI	NO	16	06	04	SEA BCO.AG	MAIZ PLAT.G	02	03	MECANIZAC. MERCADO
SAN FRANCISCO	PAR.BARAHONA, S ECC-PALMAKITO	CLUB 1	AGCUL	OR 11-73	SI	NO	NO	NO	24	04	01	SEA BCO.AG	PLAT.G YUCA	02	03	TIERRA INFRAESTR.
26 DE JULIO	RANCHO AL MEDIO	CLUB 1	AGMIX	OR 7-75	SI	NO	NO	NO	30	13	17	SEA IGLES.	PLAT.G YUCA	03	05	TIERRA MECANIZAC.
CLUB ENRIQUILLO	SAN JOSE, DO	SALCE ASOC 1	AGMIX	OR 11-77	SI	NO	NO	NO	20	02	01	SEA OOC	PLAT.G YUCA	01	02	TIERRA MECANIZAC.
UNION AGRIC-LA HUMANITARIA	PALMAKITO A	ARRIB COUP 1	AMUCK	OR 8-70	SI	NO	NO	NO	29	13	01	SEA BCO.AG	PLAT.G YUCA	02	03	INFRAESTR. TIERRA
SAN ISIDRO	PALMARITO A	ARRIB ASUC 1	AGCUL	OR 10-74	SI	NO	NO	NO	15	04	01	SEA BCO.AG	PLAT.G SATATA	02	03	MECANIZAC. MERCADO
SAN ISIDRO	PALMARITO A	ARRIB ASOC 1	AGCUL	EF 2-79	NO	NO	NO	NO	17	05	13	SEA BCO.AG	PLAT.G YUCA	02	04	TIERRA INFRAESTR.
27 DE MAYO	PALMARITO A	AJAJO ASUC 1	AGCUL	OR 5-77	SI	NO	NO	NO	14	17	16	SEA BCO.AG	PLAT.G YUCA	02	03	MECANIZAC. KIEGO
16 DE AGOSTO	SECC-MONTE TRC	AJAJO ASUC 1	AGCUL	OR 8-75	SI	NO	NO	NO	14	09		SEA	CAFE BATATA	03	01	TIERRA CREDITO
LA NUEVA ESPERA AIA	PALMAR	ASUC 1	AGCUL	OR 10-70	SI	NO	NO	NO	17	04	01	SEA BCO.AG	PLAT.G YUCA	03	02	MECANIZAC. RIEGO
16 DE OCTUBRE	ALTO DE PIEDRAS	ASUC 1	AGCUL	OR 8-76	SI	NO	NO	NO	23	10	04	SEA BCO.AG	PLAT.G YUCA	02	03	MECANIZAC. MERCADO
SAN PABLO	RANCHO AL MEDIO	CLUB 1	AGMIX	UR 5-76	SI	NO	NO	NO	18	01	04	FDD OTRA	PLAT.G YUCA	03	02	TIERRA INFRAESTR.
SAN ISIDRO	LAS CUEVAS, CEDO	SAL CLUB 1	AGMIX	UR 10-77	SI	NO	NO	NO	20	03	02	SEA IGLES.	MAIZ YUCA	08	03	TIERRA MECANIZAC.
ASOC-AGRIC-LA UTAGRACIA	RANCHO ARRIJA, SALCEDO	ASUC 1	AGCUL	UR 1-75	SI	NO	NO	AREA	21	02	04	AYUNT. SEA	CAFE MAIZ	03		TIERRA CREDITO
UNION Y PROGRES C	LOS PINZONES	ASUC 1	AGCUL	EF 7-79	SI	NO	NO	NO	21				MAIZ YUCA	01		TIERRA CREDITO
EL ESFUERZO	PALMAR ARRIJA	ASOC 1	AGCUL	OR 4-76	SI	NO	NO	NO	31	17	13	SEA BCO.AG	PLAT.G YUCA	11	02	MECANIZAC. INFRAESTR.





INVENTARIO ORGANIZACIONES RURALES PEQUENOS Y MEDIANOS AGRICULTORES

REGION 3 NOROCCIDENTE

N O M B R E DIRECCION TIPO TIPO DE GOG. FECHA ESTA IN- AFI- NU. DE LO- INSTIT PRODUCCION VENTA PROBLEMAS  
ORG. FUNCION EVOL FUND. TUTU CUMPLIAL SUCIOS GRUS APOYO PRINCIPAL PROD.

ORGANIZACIONES DE AGRICULTORES

N O M B R E	DIRECCION	TIPO TIPO DE GOG. FECHA ESTA IN- AFI- NU. DE LO- INSTIT PRODUCCION VENTA PROBLEMAS	ORG. FUNCION EVOL FUND. TUTU CUMPLIAL SUCIOS GRUS APOYO PRINCIPAL PROD.	
SUB-ZONA 3442 VILLA TAPIA				
LA NUEVA ESPERA NZA	PALMAR	CLUB 1 AGCUL	OR 7-79 NO NO NO 17 18 17 SEA FDD	PLAT,G CAFE 02 03 CREDITO ALMACENAM.
ASOC.-RAMON CRUZ	LA CEIBA	ASOC 1 AGMIX	OK 6-77 SI NO NO 20 01 04 SEA	PLAT,G MAIZ 02 08 TIERRA INFRAESTR.
SAN ANTONIO	PARAJE MADRID	ASOC 1 AGCUL	OR 9-78 SI NO NO 27 00 17 SEA	YUCA HABICH 05 01 MECANIZAC. ASIST.TEC.
ASOC.-SAN ANTONIO C	LA CEIBA	ASOC 1 AGCUL	OR 7-73 SI AREA 17 04 01 SEA FDD	PLAT,G MAIZ 02 11 TIERRA ALMACENAM.
URBIO EN CRISTO	LOS LIMONES AL MEDIO	ASOC 1 AGCUL	OR 9-78 SI NO NO 20 04 13 SEA OTRA	BATATA YUCA 03 11 TIERRA XIEGC
ASOC. DO DE MAIZ C	HOSPITAL	ASOC 1 AGMIX	OK 3-73 SI NO NO 22 17 10 SEA	PLAT,G YUCA 02 CREDITO ALMACENAM.
CAMPESINO JIN T TIERRA	SAN JOSE DE CIN OVI LA ALTAIIZA	CLUB 1 AGCUL	OK 6-77 SI NO NO 73 12 15 SEA	PLAT,G ARROZ 14 TIERRA
SAGRADO CORAZON DE JESUS	SANTA ANA	CLUB 1 AGCUL	OK 9-73 SI AREA 32 04 01 SEA BCO. AG	PLAT,G MAIZ 02 11 TRANSPORTE MECANIZAC.
JUAN PABLO DUARTE	SECCION LAS GUA ZUMAS	ASOC 1 AGCUL	OR 5-76 SI NO NO 19 01 03 SEA BCO. AG	PLAT,G HABICH 02 11 CLIMA TIERRA
SAN JSDRO	SECC.SANTA ANA P.MADRID	OTRO 1 AHOCK	OK 5-79 NO NO 57 SEA	PLAT,G HABICH 05 01 TIERRA CREDITO
ACCION OBRERA	RANCHITO SAN JO SE, V.TAPIA	ASOC 1 AGCUL	OK 10-75 SI NO NO 20 01 04 SEA FEDELA	YUCA MAIZ 02 03 TRANSPORTE TIERRA
ASOC.SAN MIGUEL	LCS LIMONES ARR IBA	ASOC 1 AGCUL	OR 5-71 SI NO NO 21 17 09 SEA	MAIZ MANI 02 11 TIERRA CREDITO
BARCELÓ MENA	LCS LIMONES VIL LA TAPIA	ASOC 1 AGCUL	8-78 AREA 15 01 04 SEA BCO. AG	PLAT,G MAIZ 11 02 TRANSPORTE CLIMA
CLUB EL CAYMEN	EL TABLON	ASOC 1 AGCUL	EF 2-72 NO SI NO 32 SEA ODC	PLAT,G YUCA 02 11 CLIMA TIERRA
ASOCIACION SAN ANDRES	EL HOSPITAL	ASOC 1 AGCUL	OK 9-77 SI JUNI 22 01 04 FDD SEA	PLAT,G MAIZ 11 01 TRANSPORTE TIERRA

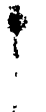
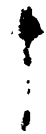
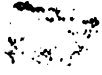

INVENTARIO ORGANIZACIONES RURALES PEQUEÑOS Y MEDIANOS AGRICULTORES

REGION 3 NORDESTE

NOMBRE DIRECCION TIPO TIPO DE GDO. FECHA ESTABLECIMIENTO AFI-NU-DE LO- INSTIT PRODUCCION VENTA PROBLEMAS  
ORG. FUNCION EVOL FUND. TUTO CORP LIAC SOCIOS GROS APOYO PRINCIPAL PROD.

ORGANIZACIONES DE AGRICULTORES

CLUB AGRICULTOR ES SANTA FLISA	SAN JOSE DE CUN UCO V.TAPIA	CLUB 1	AGCUL	OR	8-75	NO	NO	NO	NO	01 04	SEA BCO-AG	MAIZ HABICH	11 02	TIERRA MECANIZAC.
ASOC. CAMPESIN TIERRA	SAN JOSE DE SEN OBI LA ALIANZA	ASUC 1	SERVU	EF	1-79	NO	NO	NO	NO	12 10	SEA	ARROZ PLAT,G	14	TIERRA
SUB-ZONA 3443 TENARES														
CLUB AGRICULTOR A PERDA	LA PERDA	CLUB 1	AGCUL	OR	6-78	NO	NO	NO	NO	18		CAFE CACAO	03 02	TIERRA CREDITO
CLUB AGRICULTOR LOS GUAYOS	LOS GUAYOS	CLUB 1	AGCUL	OR	7-79	NO	NO	NO	NO	19 01	BCO-AG	CAFE CACAO	02 03	TRANSPORTE INSUMOS
LA FERRITARIA	BLANCO AL MEDIO	CLUB 1	AGCUL	OR	7-75	SI	NO	NO	NO	04 10	SEA	CAFE CACAO	04 03	TIERRA CREDITO
ASOCIAC. DE HERM ANES	BLANCO ARRIBA	ASUC 1	AGCUL	OR	7-75	SI	NO	NO	NO	10 01	IGLES.	CAFE CACAO	08	TIERRA CREDITO
CLUB PROGRESIST AS GUAYOS	LAS FLORES	CLUB 1	AGCUL	OR	8-74	SI	NO	NO	NO	11 10	SEA	CACAO CAFE	04 03	CREDITO INSUMOS
SAN RAFAEL	PALO DE LA JAIB A	CLUB 1	AGCUL		8-79	NO	NO	NO	NO	18	SEA	CAFE CACAO	03 02	TIERRA CREDITO
ASOC. AGRICULTOR DISQUEYA	GRAN PARADA	ASUC 1	AGCUL	OR	10-74	NO	NO	NO	NO	18 10	SEA	CACAO CAFE	04 03	CREDITO TIERRA
SUB-ZONA 3444 MONTELLANO														
CLUB AGRARIO EL CATEY	EL CATEY	CLUB 1	AGCUL	OR	7-73	SI	NO	FPRU	NO	04 17	SEA BCO-AG	CAFE BATATA	02 03	MERCADO TIERRA
CLUB AGRIC. SAN ISIDRO	CANADA CLARA	ASOC 1	AGMIX	OR	10-78	NO	NO	FPRU	NO	09 04	OTRA SEA	CAFE OTRAAG	08 03	TIERRA TRANSPORTE
LA FUENYA ESPERA RZA	EL JUBO	ASUC 1	AGCUL	OR	3-75	NO	NO	NO	NO	05	SEA BCO-AG	CAFE OTRAAG	03 05	ASIST. TEC. TIERRA
16 DE MAYO	EL POURIDU	CLUB 1	AGMIX	OR	10-77	SI	SI	FPRU	NO	04 01	SEA BCO-AG	CAFE BATATA	02 07	TRANSPORTE TIERRA
CLUB AGRICOLA P ATRIA	LAS TRES CRUCES	CLUB 1	AGMIX	OR	6-75	SI	SI	FPRU	NO	02 13	BCO-AG OTRA	CAFE LECHE	08 01	TRANSPORTE CLIMA



## INVENTARIO ORGANIZACIONES RURALES PEQUEÑAS Y MEDIANAS AGRICULTORES

REGION 2 NORDESTE

N C M B K E	DIRECCION	TIPO DE GGG.	FECHA ESTA IN- ORG. FUNCION EVOL. FUND.	IN- TUTU CORP	AFI- LIAC	NO.- SOCIOS	LO- GROS	INSTIIT PRODUCCION VENTA		PROBLEMAS			
								APDYU	PRINCIPAL PROD.				
ORGANIZACIONES DE AGRICULTORES													
PAZ Y PROGRESO	LOS CANUS RO	ASOC 1	AGMIX	OK	3-75	SI	FPRU	26	04 17	IGLES- SEA	CAFE BATATA	08 11	OTRO TIERRA
LA ESPERANZA	MANGO FRESCO	CLUB 1	AGCUL	UR	7-75	SI	FPRO	29	01 17	SEA	CAFE OTRAAG	03 07	TIERRA ASISI-IEG.
LAS MERCEDES	JAMAO AFJERA	CLUB 1	AGMIX	UR	7-78	SI	FPRG	17	04 01	SEA BCD-AG	CAFE BATATA	02 07	TRANSPORTE ALMACENAM.
LCS ARROYOS	CANADA CLARA	CLUB 1	AGMIX	UR	3-78	SI	FPRU	30	04 01	SEA BCD-AG	CAFE BATATA	02 08	TRANSPORTE TIERRA
CANADA CLARA	CANADA CLARA	CLUB 1	AGCUL	UR	10-78	SI	FPRU	24	12	IGLES- SEA	CAFE HABICH	02 03	TIERRA TRANSPORTE
AMOR Y CUMPRENS (LN)	LOS CATEYES	CLUB 1	AGCUL	1-77	SI	NO	FPAU	18	17 04	SEA	CAFE PLAT-AG	03 07	TIERRA MECANIZAG.
SAN ISIDRO	LA FINCA	ASOC 1	AHOCR	OR	11-75	SI	FPRO	48	04 16	SEA BCD-AG	CAFE MAIL	02 03	TIERRA ALMACENAM.
LAS MERCEDES	EL ALMENDRO	CLUB 1	AGCUL	9-78	SI	NO	FPRU	19	04 01	IGLES- SEA	CAFE OTRAAG	03 08	TIERRA CREDITO
PAZ Y PROGRESO	LOS CANDS	CLUB 1	AGCUL	3-75	SI	NO	FPRG	34	17 04	SEA	CAFE BATATA	08 01	TIERRA MECANIZAG.
SAN RAFAEL	EL ALMENDRO	CLUB 1	AGCUL	6-74	SI	NO	FPRU	25	04 10	IGLES- SEA	CAFE OTRAAG	03 02	CREDITO MECANIZAG.
LA CONQUISTA	CANADA CLARA	ASOC 1	AGCUL	12-78	NO	NO	FPRU	16	17 04	SEA BCD-AG	CAFE OTRAAG	08 07	TIERRA OTRO
UNION Y PROGRESO	LOS AZULES	CLUB 1	SERVA	OR	9-75	SI	FPRO	32	04 01	SEA IGLES-	CAFE BATATA	10 02	TIERRA ALMACENAM.
JUAN PABLO DUARTE	LCS MONTES	CLUB 1	AHOCR	OR	11-73	SI	FPRG	42	17 04	SEA IGLES-	CAFE BATATA	03	TIERRA MERCADU
SAN ISIDRO	EL PLACER	CLUB 1	AGMIX	UR	5-79	SI	FPRU	28	04 02	SEA BCD-AG	CAFE BATATA	02 07	TRANSPORTE ALMACENAM.
JUAN PADLO DUARTE	LA CULEBRA	CLUB 1	AGMIX	OR	11-78	SI	FPRU	22	04 02	SEA BCD-AG	CAFE HABICH	02 07	ALMACENAM- TRANSPORTE
JUILIL GARCIA	LOS LIRIOS, AC AFUERA	JAM ASOC 1	AGCUL	EF	5-75	NO	JUNT	34	01 04	SEA BCD-AG	CAFE HABICH	07 03	TRANSPORTE TIERRA



INVENTARIO ORGANIZACIONES RURALES PEQUEÑOS Y MEDIANOS AGRICULTORES

REGION 3 MONDESTE

N D M B R E	DIRECCION	TIPO TIPO DE GOB. FECHA ESTA IN- ORG. FUNCION EVOL FUND. TUTO CORP LIAC SUCIOS	SI	NO	FPRO	12	17	12	SEA BCO. AG	02	03	TIERRA MERCADU		
ORGANIZACIONES DE AGRICULTORES														
SUB-ZONA 3551 CUTUI														
INSTIT PRODUCCION VENTA														
APOYO PRINCIPAL PROD.														
PROBLEMAS														
AMANTE A LA LUZ	JAMAQ ADENTRO	CLUB 1 AHOCK	OR	7-77	SI	NO	FPRO	12	17	12	SEA BCO. AG	02	03	TIERRA MERCADU
KAMON MATIAS ME LLA	MONTE LLANO	CLUB 1 SERVH	OR	2-79	SI	NO	FPRO	52	04	17	SEA IGLES.	02	03	TRANSPORTE TIERRA
SAN JUAN DE LA CONQUISTA	LUS CANOS AFUERA	ASOC 1 AGMIX	OR	6-78	SI	NO	FPRO	17	08	13	OTRA SEA	08	03	OTRO MERCADU
SANTA MARIA	JAMAQ AFUERA	ASOC 1 AGCUL	OR	7-75	NO	NO	FPRO	34	17	04	SEA CARITA	02	07	TRANSPORTE TIERRA
SAN JOSE	LA CULEBRA	ASOC 1 AGCUL	OR	10-78	NO	NO	FPRO	22	UTRA	14	OTRA HABICH	14		TIERRA ASIST. TEC.
SAN RAFAEL	POZO COLUKAO	CLUB 1 AGCUL	UR	4-79	SI	NO	FPRO	20	SEA OTKA	03	07	07		TIERRA INFRAESTR.
LA NUEVA ESPERA NZA	EL MUERTO, JAMAQ AFUERA	1 CONSU	OR	7-77	NO	NO	FPRO	24	SEA IGLES.	03				TIERRA OTRO
ZONA 35	SANCHEZ RAMIREZ													
SUB-ZONA 3551 CUTUI														
SAN MARTIN DE PUKRES	DOS PALMAS, ZAM BRANA ANAUA	ASOC 1 AGCUL	OR	11-74	SI	NO	FPRO	17	IGLES. SEA	03	05	05		TIERRA INSUMOS
SAN VALLENTIN	LA PLACETA	ASOC 1 AGMIX	OR	3-79	SI	NO	NO	26	SEA	15	10	09		TRANSPORTE ASIST. TEC.
URIEL CAMPDES. DE LA GUAMITA	LA GUAMITA	ASUC 1 AGCUL	OR	3-71	SI	NO	NO	51	IAD	01	04	09		CREDITO TRANSPORTE
SAN JOSE	EL LIMON	ASUC 1 AGCUL	OR	5-77	NO	NO	NO	30	SEA	01	02	05		TIERRA MERCADU
SAN ANTONIO	VILLA RASA	ASUC 1 AGCUL	1-73	SI	NO	NO	NO	34		10	17	04		ASIST. TEC. CREDITO
SAN JOSE	EL POZO	ASUC 1 AGCUL	OR	11-75	SI	NO	NO	23	SEA IAD	01	02	02		TIERRA MECANIZAC.
JUAN PABLO DUARTE	BENITO	CLUB 1 AGCUL	OR	10-74	SI	NO	NO	22	SEA	04	10	12		ASIST. TEC. CREDITO





REGION 3 NOROESTE

NOMBRE	DIRECCION	TIPO TIPO DE GDO.		FECHA ESTA IN- FUND.	TUTG CORP	AFI- NO. DE LIAC SOCIOS	LO- GROS	INSTIT PRODUCCION VENTA APOYO PRINCIPAL PRGD.	HABICH	03 05	TIERRA TRANSPORTE
		ORG.	FUNCION								
SAN JOSE	LA CABIRMA	ASOC 1	AGCUL	OR 11-78	SI	FPRO 54	04 01	SEA	HABICH YUCA	03 05	TIERRA TRANSPORTE
ASOC. DUARTE	EL MARICAD	ASOC 1	AGCUL	UR 10-77	SI	FREG 19	04 10	SEA	HABICH MANI	03 09	TIERRA TRANSPORTE
SAN FRANCISCO	LAS TRES BUGAS	ASOC 1	AGCUL	OR 7-78	SI	FPRO 17	01 04	SEA	YUCA MAIZ	03 09	TIERRA INSUMOS
SAN JOSE	GUANABAND	ASOC 1	AGMIX	3-78	SI	26	04 08	SEA	HABICH MAIZ	05 09	CREDITO ASIST.TEC.
LA ALTAGRACIA	LA GUAMITA	ASOC 1	AGCUL	2-78	NO	FREG 22	01 02	SEA	HABICH YUCA	09 02	CREDITO TRANSPORTE
SAN ISIDRO	BENITO	ASOC 1	AGCUL	OR 8-73	SI	FPMO 18	04 10	SEA IAD	HABICH YUCA	03 09	TIERRA CREDITO
SICILIA LA SABANA (PARCELERIO)	LA GUAMITA	ASOC 1	AGCUL	UR 11-78	SI	NO 32	03 01	SEA	BATATA HABICH	02	ASIST.TEC. RIEGO
ALEJANA LA ROSA RIO	SABANA DEL REY	ATGL 1	AGMIX	OR 9-78	SI	FREG 247	13 01	SEA IAD	MAIZ YUCA	03 05	MECANIZAC. TIERRA
LOS PROGRESISTA	CANO HONDU	ASOC 1	AGCUL	OR 9-78	NO	NO 18	04 01	SEA	YUCA MAIZ	02 09	CREDITO TRANSPORTE
ASOC. DES. DE LOS CCCROZOS	VERAS DEL YUNA	ASOC 1	AGCUL	11-78	SI	FREG 61	01	SEA IAD	ARROZ MAIZ	02 02	TIERRA ASIST.TEC.
CLUB AMOR Y PRO GRESO	VERAS YUNA	CLUB 1	AGCUL	OR 5-71	SI	NO 90	13 10	SEA IAD	ARROZ CACAO	02 03	ASIST.TEC. TIERRA
ASOC. EL LIMPIO	EL LIMPIO	ASOC 1	AGCUL	OR 8-77	SI	FREG 21		SEA	HABICH MANI	09	ASIST.TEC. TIERRA
UNION Y PROGRES C	EL BROQUE	ASOC 1	AGMIX	OR 6-78	SI	NO 21	04 17		OTRAAG YUCA	02 04	CREDITO TIERRA
LA ESPERANZA	SABANA VERDE	ASOC 1	AGMIX	UR 4-79	NO	NO 18	10		HABICH MANI	09 02	CREDITO ASIST.TEC.
SANTA LUCIA	QUEY	ASOC 1	AGMIX	OR 10-78	NO	NO 26			HABICH MAIZ	11	ASIST.TEC. TRANSPORTE
LA EXPERIENCIA	MELLA 54	COOP 1	SERVH	OR 4-76	SI	CNAC 172	01 11	SEA IAD	CACAO CAFE	10 08	TIERRA TRANSPORTE

ORGANIZACIONES DE AGRICULTORES



INVENTARIO ORGANIZACIONES RURALES PEQUEÑOS Y MEDIANOS AGRICULTORES

REGION 3 NOROCCIDENTE

N C M B M E	DIRECCION	TIPO TIPO DE GRUPO. FECHA ESTABLECIMIENTO	ORG. FUNCION EVOLUCION FUND. TITULO COMUNITARIO SOCIOS	LO-GRUPO PRINCIPAL PROD.	GRUPO PRINCIPAL PROD.	MANTENIMIENTO YUCA	09 02	TRANSPORTE CREDITO					
									ASOC I	AGMIX	OK	1-78	SI
SAN FCO. DE ASIS	BEKENA	ASUC I	AGMIX	OK	1-78	SI	FPMU	30	01 04	SEA	MANI YUCA	09 02	TRANSPORTE CREDITO
LUZ ESPERANZA	TRES BOCAS	ASOC I	AGCUL	OK	3-77	SI	FPMU	17	04 02	SEA	YUCA BATATA	02 05	TIERRA CREDITO
JOSÉ RAMÓN PARELES	LA PIEDRA	ASOC I	AGCUL	OK	2-78	SI	NC	26	01 04	SEA	ARROZ PLATIG	03 09	TIERRA MERCADO
SAN JOSÉ GENERO	TOGIN	ASUC I	AGCUL	OK	1-71	SI	FPMU	31	01 10	SEA	YUCA HABICH	03 09	TIERRA ALMACENAM.
AGRIC. EN MARCHA	EL CANAL	ASOC I	AGCUL	OK	1-79	NO	NO	54	01 13	SEA	ARROZ PLATIG	02 03	TIERRA ALMACENAM.
SUB-ZONA 3552 FANTINO													
ASENT. SAN FRANCISCO	SIERRA PRIETA, FANTINO	ATTR I	AGCUL	OK	9-77	SI	NO	NG	43	01 04	SEA BCO. AG	13 04	MECANIZAC. CREDITO
ASOC. AGRICOLA LA LOMA DE CABALLERO	LA LOMA DE CABALLERO	ASOC I	AGCUL	OK	6-79	NO	NO	NC	26	SEA	CACAO CAFE	02 05	CREDITO TRANSPORTE
COOPERATIVA SAN JOSÉ	LA BUCARA	COOP I	AHOGR	OK	8-78	SI	AREA	34	10	SEA	CAFE CACAO	03 04	TIERRA TRANSPORTE
COOP. FAMILIAR DE A. Y CREDITO	PINA VIEJA, TINGO	FAN COOP I	AHOGR	OK	1-77	SI	NO	NO	25	BCO. AG OTRA	ARROZ YUCA	03 01	TIERRA ACCPIO
ASOC. CAMPESINO SIN TIERRA	SANCHEZ RAMIREZ	ASUC I	AGMIX	OK	9-71	NO	NO	NC	28	SEA BCO. AG	ARROZ YUCA	02 03	TRANSPORTE ACCPIO
NUUESTRA SRA. DE LAS MERCEDES	SADANA DEL CITO, COFUI	ASOC I	AGCUL	OK	5-75	NO	NO	AREA	112	SEA IGLES.	OTRA PLATIG	04 13	CREDITO TIERRA
ASOC. AGRIC. SAN J. EL LABRADOR	CABALLERO	ASUC I	AHOGR	OK	3-79	SI	NO	NO	74	18	CACAO CAFE	03 04	ASIST. TEC. CREDITO
ASOC. AGRICOLA NUEVA ESPERANZA	BALUMI	ASUC I	AGCUL	EF	3-79	NO	AREA	130	12	IGLES. IAD			TIERRA
LIGA AGRARIA SAN JOSE	BLANCO, SIERRA PRIETA, FANTINO	ASOC I	AGCUL	OK	12-69	SI	NO	CAAC	50	SEA FEDELA	YUCA MAIZ	04 03	CREDITO MECANIZAC.
ASOCIACION SAN LUIS	SIERRA PRIETA, EL CANAL	ASOC I	AGCUL	OK	2-78	SI	NO	AREA	22	SEA IAD	ARROZ YUCA	05 13	CREDITO ALMACENAM.

ORGANIZACIONES DE AGRICULTORES



CENTRO DE PROCESAMIENTO DE DATOS - SEA

INVENTARIO ORGANIZACIONES RURALES PEQUEÑAS Y MEDIANAS AGRICULTURAS

REGION 2 NOROCCIDENTE

NOMBRE	DIRECCION	TIPO TIPO DE GOO. ORG. FUNCION	FECHA EST. FUND.	IN-AL-DE	AFI-AL-DE	LC-GRUOS	INSTIT APOYO	PRODUCCION PRINCIPAL	VENTA PROD.	PROBLEMAS
ORGANIZACIONES DE AGRICULTORES										
COOP. DE A. Y CR. AMOR Y PAZ	HDD. ALONZO, COT UI	COOP I	OR 2-75	SI	NO	AREA 68	01	SEA	04 01	CACAO CAFE TIERRA ASIST. TEC.
COMITE PRO. LES. DE LA COMUNIDAD	LAS LAJAS, HATO MAYOR	ASOC I	OR 9-77	NU	NU	OTRA 32	12 13	SEA IGLES.	02 04	PLAT. G MAIZ TIERRA ASIST. TEC.
LIGA AGRARIA INT. NA. SI. LA PAZ	LA BUCARA CABAL LERO	ASOC I	OR 2-75	SI	NO	FPRU 76	10 17	SEA FEDELA	03 01	CACAO CAFE TRANSPORTE TIERRA
COOP. PERPETUO S. COORPO	COMEDERO ARRIBA	COOP I	OR 3-66	SI	NO	NU 42		SEA ODC	04 03	CAFE CACAO TIERRA CREDITO
LIGA AGRARIA CR. IST. PERPETUO S.	COMEDERO ARRIBA	ASOC I	OR 2-72	SI	NO	CAAC 48	17 12	IGLES. FEDELA	03 03	CAFE CACAO TIERRA ASIST. TEC.
C. AGRICULTOR. PK. CPIO. ESFUERZO	CACBAL	ASOC I	OR 10-73	SI	NO	CAAC 19	03 17	IGLES. FEDELA	04 01	CACAO CAFE TIERRA CREDITO
ASOC. SAN MIGUEL PROY. A.C. 112	LA REFORMA PINA VIEJA	ASOC I	OR 3-70	SI	NO	NU 40	01 02	SEA IAD	02 01	PLAT. G ARROZ TIERRA ASIST. TEC.
COOP. S. ISIDRO EL LABRADOR	LA ATALAYA DE C. ABALLERO	ASOC I	OR 3-78	NO	NU	NU 67	04 10	SEA FOD	03 04	CAFE CACAO TIERRA MERCADO
ORG. CAMP. SIN TIENRA NUEVA ESP.	SAN MIGUEL	ASOC I	OR 2-79	SI	NO	JUNT 50	18	IGLES.		OTRAAG OTRA P TIERRA
ASOC. AGRIC. GREG. CRIL LUPERON	ANGELINA, CUTUI P. R.D.	ASOC I	OR 11-78	SI	NO	NO 250	17 12	SEA IAD	02 11	ARROZ INSUMOS MECANIZAC.
COOP. DE A. Y CR. LA NUEVA ESP.	LAS LAJAS, HATO MAYOR	COOP I	OR 11-73	NO	NO	NU 49	12	IDECOO	02 04	CAFE CACAO ASIST. TEC. CREDITO
SUB-ZONA 3553 HATILLO										
ASOC. AGRIC. JOSE JIMENEZ	IGCAA, LAS LAGUNAS	ASOC I	OR 1-78	SI	SI	FREG 24		IGLES.	01 01	CREDITO ASIST. TEC.
ASOC. DE HOMBRE AGRICULTORES	EL PLATANO, RANCHOS	ASOC I	EF 1-79	SI	NO	NO 75		SEA AYUNT.		AM-CR HABICH CREDITO TIERRA
PROGRESISTA LA ALTAGRACIA	EL OCHO HATILLO	ASOC I	OR 1-73	SI	NO	AREA 51	01 04	SEA IAD	03	BATATA HABICH TIERRA MECANIZAC.



N O M B R E	DIRECCION	TIPO DE GRUPO	FLICHA ESTA IN- URG. FUNCION EVOL. FUND. TUTO	CCRP LTAO	SOCIUS	LC- GRUS	INSTIIT APOYO	PRODUCCION PRINCIPAL	VENTA PROD.	PROBLEMAS		
ORGANIZACIONES DE AGRICULTORES												
ASOC. AGRIC. DE MONTAÑE	LOS CACAOS, MONTE NEGRU	ASOC 1	OK	1-78	NO	SI	FPRO	04 04	IGLES.	GANDUL BATATA	03	CREDITO TIERRA
ASOC. SAN JOSE	MATILLO, CUTUI	COOP 1	OR	1-70	SI	SI	FPRO	02 04	OTRA IAD	LECHE AH. CR		ASIST. TEC. TIERRA
ASOC. JUAN PABLO GUARTE	LA PINITA, LAS LAGUNAS	ASOC 1	OK	1-78	NO	SI	FPRO	08 01	IGLES.	YUCA CACAO	03 05	CREDITO INSUMOS
ASOC. SAN ANTONIO	PARAJE SINGU ILLU	ASOC 1	OR	1-73	SI	NO	FPRO	22	IAD SEA	MAIZ BATATA	03 05	TIERRA TRANSPORTE
ASOC. SAN PABLO DE FATIMA	FATIMA DE LAS AGUAS, CUTUI	ASOC 1	OR	1-77	SI	SI	FPRO	01	IGLES. SEA	HABICH MANI	03 04	TRANSPORTE CREDITO
ASOC. CAMPESINA DE MATILLO	MATILLO, CUTUI	ASOC 1	OR	1-78	NO	SI	FPRO	40	SEA IAD	OTRA AH. CR	05 03	TIERRA MECANIZAC.
ASOC. SAN ANTONIO	LOS GUINEUS, NUSA	YA ASOC 1	OK	1-78	SI	NO	NU	121	SEA ODC	HABICH YUCA	02 03	INSUMOS ASIST. TEC.
ASOC. AGRIC. SANTA ERUVIGEN	TOCAA, LAS LAGUNAS	ASOC 1	OK	1-76	NO	SI	FPRO	9	01 03	HABICH BATATA	01 08	CREDITO ASIST. TEC.
ASOC. SAN RAFAEL	MATILLO, LOS CACAOS	CA ASOC 1	OR	8-77	SI	SI	FPRO	01 04	05	AKROZ HABICH	05	TRANSPORTE CREDITO
ASOC. VIDAL	MATILLO, LOS CACAOS	CA ASOC 1	OK	1-77	SI	SI	FPRO	13	01 02	AKROZ HABICH	05 01	TRANSPORTE TIERRA
ASOC. SAN ESTURO	LOS MARTINEZ, MAIMON	V ASOC 1	OK	1-72	NO	SI	AXEA	37	01 04	HABICH CACAO	03	TIERRA CREDITO
SUB-ZONA 3554 LA CUEVA (CCVICO)												
ASOC. SAN LORENZO	LAS GUAYIGAS, EVIGOS	C ASOC 1	OK	10-78	SI	NO	JUNT	19	01 04	HABICH MANI	02 03	TRANSPORTE TIERRA
ASOC. LA ALTAURA CIA	LA CULESITA, S CUEVAS	LA ASOC 1	OK	3-79	NO	NO	FPRO	26	04 10	OTRAAG HABICH	03 04	TRANSPORTE ALMACENAM.
ASOC. SAN MIGUEL	LA SABANA DE TENO	BA ASOC 1	OR	9-78	SI	NO	FPRO	58	01 04	OTRAAG HABICH	02 04	TIERRA TRANSPORTE
ASOC. SAN ANTONIO C	LA CEBITA, ERG	BAT ASOC 1	OK	10-78	SI	NO	FPRO	46	01 02	OTRAAG HABICH	05 03	TRANSPORTE ALMACENAM.





REGION 2 NOROCCIDENTE

NOMBRE	DIRECCION	TIPO TIPO DE GRUPO	FECHA ESTABLECIMIENTO	INSTITUCION	AFILIADOS	MEMBROS	LIQUIDAD	SUCIOS	GRUPO	SECTOR	ACTIVIDAD PRINCIPAL	PROBLEMAS
ASOCIACION PULHER DEL CUCO	SABANA GRANDE	ASOC 1	AGCUL	OK	11-78	SI	NO	FPRU	34	01 02	SEA DDC	PRODUCCION TIERRA
ASOCIACION RAFAEL	SABANA DEL NIÑO, CEVICOS	ASOC 1	AGCUL	OK	8-76	SI	NO	FPRU	32	04 10	SEA DDC	MERCADO TIERRA
UNION Y PROGRESO	CRUCE DE YATA D E JAGUA	ASOC 1	AGCUL	OK	12-78	SI	NO	FPRU	38	18 04	SEA DDC	CREDITO TRANSPORTE
ASOCIACION RAMON	SABANA GRANDE, CEVICOS	ASOC 1	AGCUL	OK	8-78	SI	NO	JUNT	18	04 15	IGLES. SEA	TIERRA ASIST.TEC.
ASOCIACION FLORE	DORIA MARIA	ASOC 1	AGCUL	OK	9-78	SI	NO	JUNT	32	04 06	SEA IGLES.	ALMACENAM. TIERRA
ASOCIACION INVESTI	MUNTE CLAUDI, SA BALLO	ASOC 1	AGCUL	GR	12-74	NO	SI	NO	65	02 10	SEA	CREDITO TIERRA
ASOCIACION LUIS	LAS CUEVAS	ASOC 1	AGCUL	OK	1-77	SI	SI	GRAC	22	03 04	SEA	ALMACENAM. CREDITO
ASOCIACION FELI	CARADA DEL NINO, RUIZ, ARAJEZA	ASOC 1	AGCUL	UR	6-74	SI	SI	JUNT	39	01 10	IGLES. SEA	TIERRA ALMACENAM.
ASOCIACION AUGUSTO	LOS PERALITOS, CEVICOS	ASOC 1	AGCUL	UR	9-78	SI	NO	JUNT	16	04 03	STD SEA	CLIMA TIERRA
ASOCIACION LAS MERCEDES	SANCHIZ RAMIREZ	ASOC 1	AGCUL	OK	6-75	SI	NO	JUNT	40	01 02	SEA DDC	TRANSPORTE ALMACENAM.
ASOCIACION PAPA	PIPO DEL GULO, LAS CUEVAS	ASOC 1	AGCUL	OK	9-77	SI	NO	FPRU	30	04 03	SEA CARITA	TRANSPORTE TIERRA
ASOCIACION FLORE	FATO VIEJO, CEVICOS	ASOC 1	AGCUL	OK	6-78	SI	NO	FPRU	27	04 03	SEA	TRANSPORTE MERCADO
ASOCIACION SORIANO	LOS TAMARINDOS, CEVICOS	ASOC 1	AGCUL	OK	9-76	SI	NO	FPRU	36	01 03	SEA DDC	ALMACENAM. MERCADO
ASOCIACION FLORE	JABONICO, ANEND SO	ASOC 1	AGCUL	OK	5-78	SI	NO	FPRU	23	04 17	SEA	CREDITO TIERRA
SUB-ZONA 3555 ANGELINA												
CASTELLANOS ARA	ANGELINA, CUTUJ	ATCT 1	AGCUL	OK	1-73	SI	SI	AREA	23	11 10	120 SEA	TRANSPORTE MERCADO

ORGANIZACIONES DE AGRICULTORES



NOMBRE	DIRECCION	TIPO DE SOCIO ORG. FUNDACION	FECHA ESTABL. FUND.	SI	SI	ANLA	26	04	01	IAD SEA	ARROZ	02	05	TRANSPORTE INSUMOS	
															FLORIDA
CAYA GIJANO	ANGELINA, COTUI	ATCT 1	AGCUL	OK	1-73	SI	NO	NO	NO	NO	IAD SEA	ARROZ	02	05	TRANSPORTE INSUMOS
MENUTA	ANGELINA, COTUI	ATCT 1	AGCUL	OK	1-73	SI	NO	NO	NO	NO	IAD SEA	ARROZ	02	05	INFRAESTR. INSUMOS
CABALLANO	LA MATA, COTUI	ATCT 1	AGCUL	OK	1-73	SI	NO	NO	NO	NO	IAD SEA	ARROZ	02	11	MERCADO ASIST.TEC.
SUMIO CHIRU	ANGELINA, COTUI	ATCT 1	AGCUL	OK	1-75	SI	NO	NO	NO	NO	IAD SEA	ARROZ	02	05	TIERRA MERCADO
LA CAYA NO. 1	ANGELINA, COTUI	ATCT 1	AGCUL	OK	1-73	SI	NO	NO	NO	NO	IAD SEA	ARROZ	02	11	MERCADO TRANSPORTE
ALVARADO LUJA NO. 2	ANGELINA, COTUI	ATCT 1	AGCUL	OK	1-73	SI	NO	NO	NO	NO	IAD SEA	ARROZ	02	11	MERCANIZAC. INSUMOS
AMIA CARAAI NO. 1	LA MATA, COTUI	ATCT 1	AGCUL	OK	1-73	SI	NO	NO	NO	NO	IAD SEA	ARROZ	02	11	INSUMOS MERCADO
ABON-SAN RAFAEL	LA LUCHILLA, VIL LA MAJUN	ASOC 1	AGCUL	OK	1-77	SI	NO	NO	NO	NO	SEA	GANDUL YUCA	01	03	INSUMOS TIERRA
CASINO LA TIERRA F. GUST.	ANGELINA, COTUI	ATCT 1	AGCUL	OK	1-73	SI	NO	NO	NO	NO	IAD SEA	ARROZ	02	11	INSUMOS INFRAESTR.
REFUGIO BOZMA N	ANGELINA, COTUI	ATCT 1	AGCUL	OK	11-74	SI	NO	NO	NO	NO	IAD SEA	ARROZ	02	05	INSUMOS INFRAESTR.
MEREDA NO. 1	LOS CURUZUS, EL POZO	ATCT 1	AGCUL	OK	1-73	SI	NO	NO	NO	NO	IAD SEA	ARROZ	02	05	INSUMOS MERCADO
LA CAYA NO. 3	ANGELINA, COTUI	ATCT 1	AGCUL	OK	1-73	SI	NO	NO	NO	NO	IAD SEA	ARROZ	02	05	INSUMOS TIERRA
CAYA NO. 2	ANGELINA, COTUI	ATCT 1	AGCUL	OK	1-73	SI	NO	NO	NO	NO	IAD SEA	ARROZ	02	05	INSUMOS MERCADO
MEREDA NO. 3	ANGELINA, COTUI	ATCT 1	AGCUL	OK	1-73	SI	NO	NO	NO	NO	IAD SEA	ARROZ	02	11	INSUMOS MERCADO
AMIA CARAAI NO. 2	ANGELINA, COTUI	ATCT 1	AGCUL	OK	1-73	SI	NO	NO	NO	NO	SEA IAD	ARROZ	02	05	MERCANIZAC. INFRAESTR.
CASILLANOS NO. 1	ANGELINA, COTUI	ATCT 1	AGCUL	OK	1-73	SI	NO	NO	NO	NO	IAD SEA	ARROZ	02	11	INSUMOS OTRO

ORGANIZACIONES DE AGRICULTORES

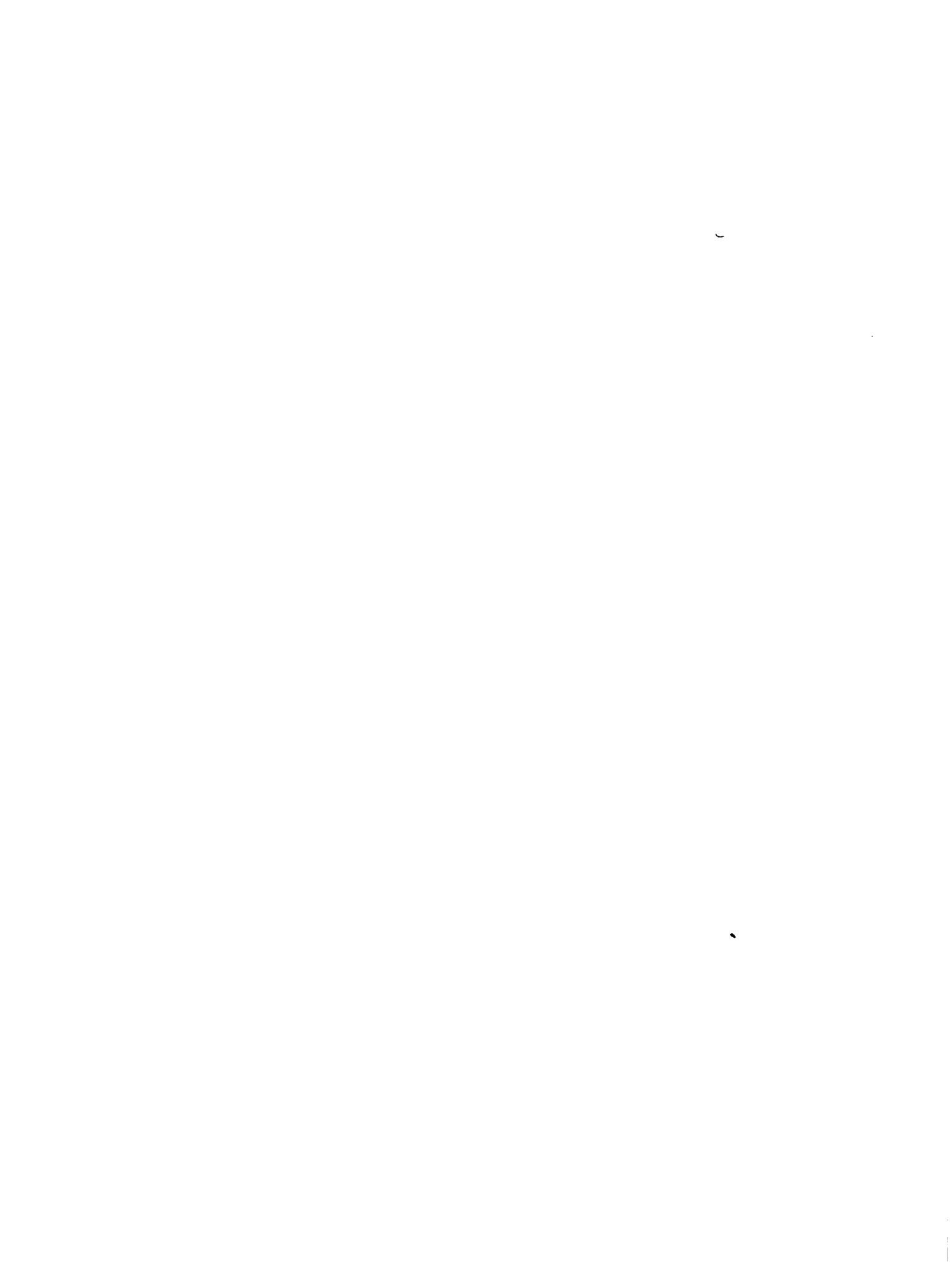

N O M B R E	DIRECCION	TIPO TIPO DE CUD. FICHA ESTA IN-		AFI- NO. DE	LC- INSTIT	PRODUCCION VENTA	PROBLEMAS									
		UAG. FUNCION EYGL FUND. TUJU CUNP LIAC SOCIUS	GRUS APOYO PRINCIPAL PROD.													
ORGANIZACIONES DE MUJERES CAMPESINAS																
ZONA 31	SAMANA	SUB-ZONA 3111 SAMANA														
ASOC. AMIK IS VI DE	EL LIMON	ASOC 2	SERVH	OK	7-74	NO	SI	FREG	34	SEA OYRA	AM-CR CONSUM					
CENTRO DE MADRE MAYC DE LUZ	LUS CACAO	SAMAN	UTRO 2	SERVH	EF	2-79	SI	NO	NO	54	14 12	ODC	AVIC,C CHIVUS	14	TRANSPORTE	
SUB-ZONA 3112 SANCHEZ																
CLUB LA BARRACA A	LA BARRACA	CLUB 2	AGCUL	EP	2-79	NO	NO	NO	NO	17		SEA	GTRAAG		CREDITO TIERRA	
CLUB DE AMA DE CASA	PUNTA GUEDA	CLUB 2	AVICO	UN	5-71	SI	SI	FREG	27	18 17	SEA ODC	SEA ODC	AVIC, H GTRAAG	08 10	TIERRA MERCADO	
CLUB DE MADRES ING. DESARROLLO	LA CEIBA	CLUB 2	UTRO	UR	9-79	NO	SI	CNAC	30		SEA IGLES.				CREDITO INSUMOS	
ZONA 32	MARIA T. SANCHEZ	SUB-ZONA 3221 MACUA														
LA ESPERANZA	LOS YATALES	CLUB 2	AGCUL	OK	5-77				23	15 16	ODC		CITRIC			
CENTRO MUJERES SEMPRESA	COLORADO	CLUB 2		UR	10-77	NO	NO	NO	NO	18	14 15	ODC				
CLUB MADRES ADE CARTE	SAN JOSE DE LA	VIEL	CLUB 2	CTRO	OK	8-70	SI		NO	28	13 17				CREDITO	
CLUB MADRES LA ALTORACIA	LAS GORDAS	CLUB 2		UR	12-76	NO			NO	40	13 17	CTRA			14	ASIST. TEC. CREDITO
CENTRO MUJERES VC RENACE	CRUCE PESQUERO	CLUB 2	AGIND	UR	12-78				NO	18	17 14	ODC SEA				
CENTRO DE MADRE UNION Y PAZ	FREMITU	CLUB 2	AVICO	EF	6-79				NO	16	14 15	CARITA SEA	AVIC,C			CREDITO
CENTRO MUJERES NOROCCIDENTE	LA LUMITA	CLUB 2		UR	8-72				NO	14						ASIST. TEC. MERCADO



## INVENTARIO ORGANIZACIONES KUMALES PEQUEÑOS Y MEDIANOS AGRICULTORES

REGION 3 NOROESTE

NOMBRE	DIRECCION	TIPO TIPO DE GOU.	FECHA ESTA IN-	AFI- NO. DE	LO-	INSTIT	PRODUCCION	VENTA	PROBLEMAS
		ORG.	FUNCION EVUL FJND.	TUTO CORP	LIAC SUCIOS	GKGS	APOYO	PRINCIPAL	PROD.

## ORGANIZACIONES DE MUJERES CAMPESINAS

CLUB MADRES UNI ON PROGRESO	CRUCE DEL CANDO	CLUB 2	SERVIM	OR 1-70	NO	NO	NO	NO	NO	NO	NO	NO	NO	14		ASIST.-TEC. CREDITO
CLUB MADRES LAS MECEDES	TIZON	CLUB 2	AGMIX	OR 9-79	NO	NO	NO	NO	NO	27	17	12	SEA	14	OTRA P AH.CR	
SUB-ZONA 3222 CABRERA																
CENTRO DE MADRE S LUZ DEL ALBA	CAND AZUL, RADO	CLUB 2	AGCUL	UR 3-74	NO	NO	NO	NO	NO	45	04	14	SEA	14	HABICH MANI	TIERRA CREDITO
CENTRO DE MADRE S LA UNICA	COPEYITO	OTRO 2	AVICO	OR 4-76	NO	NO	NO	NO	NO	33	13	14	CAKITA		AVIC.G	
SUB-ZONA 3224 EL POZO																
MARIA TRINIDAD SANCHEZ	EL ELECHAL	CLUB 2	AVICO	OR 10-76	NO	NO	NO	NO	NO	21	17		SEA		AVIC.G	CREDITO
CENTRO DE MADRE S SANTA RUIZA	EL AGUACATE	CLUB 2		OR 2-75	NO	FPRO	26	17					CAKITA DDC			CREDITO
ZONA 33	DUARTE	SUB-ZONA 3331 SAN FCU. DE MACORIS														
CLUB AMA DE CAS A LA MERCEDES		CLUB 2	SERVIM	OR 7-70	SI	NO	NO	NO	NO	40	17	18	GDC			TIERRA CREDITO
CLUB DE MADRE L A ESPERANZA	JULIAN PULANCO	CLUB 2	AGMIX	EF 6-77	SI	NO	NO	NO	NO	26	01	04	SEA	01	03	CREDITO ASIST.-TEC.
CLUB NUEVO RENA CER		CLUB 2		EF 5-78	NO	NO	NO	NO	NO	41	04	17	SEA AYUNT.	01	05	CREDITO ASIST.-TEC.
CLUB DE MADRE L A CAPIDAD	SECCION LA BAJA DA 200 ALLALDE	CLUB 2	SERVIM	EF 4-77	SI	NO	NO	NO	NO	66	03	04	IAD	03	05	CREDITO ASIST.-TEC.
CLUB AMA DE CAS A BUSC-PRUGKESO	LOMA DE MONTE, S.F.	CLUB 2	AGCUL	OR 2-70	NO	NO	NO	NO	NO	56	14	17	SEA	14		MERCADO CREDITO
CLUB DE AMA DE CASA P.SOCUKRO	CRUCF DE LA MAL ENA, S.F.	CLUB 2	AGCUL	OR 8-70	NO	NO	NO	NO	NO	71	14	17	SEA OOC	14		MERCADO CREDITO





INVENTARIO ORGANIZACIONES RURALES PEQUEÑOS Y MEDIANOS AGRICULTORES

REGION 3 NOROCCIDENTE

NOMBRE	DIRECCION	TIPO TIPO DE GRUPO	FECHA ESTABLECIMIENTO	JUNTA DIRECTIVA	AFILIADOS	N.º DE SOCIOS	LUGAR	INSTITUCION		PROBLEMAS	
								APOYO	PRINCIPAL		
ORGANIZACIONES DE MUJERES CAMPESINAS											
COMUNIDAD DE LAS ARIAS, S.A.L.	EL SICAL, LOMA DE LA JOYA, S.F.	CLUB 2	UR 5-77	SI	NO	NO	42	14 18	SEA UDC	OTRAAG UTRA 14	TIERRA CREDITO
COMUNIDAD DE LAS ARIAS, S.F.	LOMA DE LA JOYA CLUB 2	SERVH	OR 3-79	NO	NO	NO	50		SEA IAD	AVIC, H OTRA 14	TIERRA CREDITO
COMUNIDAD DE LAS ARIAS, S.F.	EL SENADOR, S.F. ASUC 2	SERVH	UR 4-77	NO	NO	NO	29	04 12	GDC OTRA	CITRIC OTRA 14	CREDITO ASIST. TEC.
COMUNIDAD DE LAS ARIAS, S.F.	EL GORRITO, S.F. ASUC 2	SERVH	OR 9-73	SI	NO	NO	28	12 15	SEA	AM-CR 14	CREDITO TIERRA
COMUNIDAD DE LAS ARIAS, S.F.	MATA VIEJA, LA PINA, S.F.	ASUC 2	OR 2-75	SI	NO	NO	22	01 04	SEA ODC	CONSUM AVIC, C 01	CREDITO ASIST. TEC.
COMUNIDAD DE LAS ARIAS, S.F.	LOS ANCORES, S.F. ASUC 2	SERVH	UR 8-77	NO	NO	NO	31	12 16	ODC IGLES.		CREDITO TIERRA
SUB-ZONA 3332 CASTILLO											
COMUNIDAD DE LAS ARIAS, S.F.	CUNAZAU	CLUB 2	UR 5-77	SI	NO	NO	32	13 16	SEA	CONEJO AM-CR 01	CREDITO INFRAESTR.
COMUNIDAD DE LAS ARIAS, S.F.	JATEA	CLUB 2	OR 7-77	SI	NO	NO	24	01 12	SEA ODC	CONEJO AVIC, C 03 02	TIERRA MERCADO
SUB-ZONA 3333 VILLA RIVAS											
COMUNIDAD DE LAS ARIAS, S.F.	CRUCE SAN RAFAEL L VILLA RIVA	CLUB 2	EF 1-79	NO	NO	NO	31	2	JNESPR	OTRAAG 14	TIERRA
COMUNIDAD DE LAS ARIAS, S.F.	MIGUENO, VILLA RIVA	CLUB 2	OR 2-78	SI	NO	NO	27	02 17	ODC SEA	AVIC, C 2 3	
SUB-ZONA 3334 PIMENTEL											
COMUNIDAD DE LAS ARIAS, S.F.	CAMPECHE ABAJO	CLUB 2	OR 2-78	SI	NO	NO	25	04 15	IAD	AVIC, C CONEJO 01 12	CREDITO TIERRA
COMUNIDAD DE LAS ARIAS, S.F.	LOS LIMONES	CLUB 2	OR 5-69	SI	NO	NO	26	15 14	SEA FEDECO	AVIC, C CONEJO 01 13	CREDITO TRANSPORTE
COMUNIDAD DE LAS ARIAS, S.F.	CAMPECHE ARRIBA	CLUB 2	OR 6-76	SI	NO	NO	57	18 12	SEA IAD	AVIC, C CITRIC 01 13	TRANSPORTE CREDITO







NOMBRE	DIRECCION	TIPO TIPO DE CLUB	FECHA ESTA INICIA	API- No. DE	LU- No. DE	INSTIT	PRODUCCION	VENTA	PROBLEMAS						
		ORG. FUNCION	EVOL. FUND.	TOTO CORP	UTAC	SOCIOS	GRUOS	PRINCIPAL	PAID.						
ORGANIZACIONES DE MUJERES CAMPESINAS															
ESPERANZA DEL H CUAR	LAS CUEVAS	CLUB 2	SERVH	OK	9-74	SI	NO	NO	62	15	13				
CENTRO MADRES A MULO DEL HOGAR	RANCHO ARRIBA	CLUB 2	AGCUL	OK	4-75	NO	NO	FPRG	27			GIRAAG HABICH	14	ASIST.TEC. ALMACENAM.	
SAN VALENTIN	EL PISTONAK	CLUB 2	SEKVM	OK	8-79	SI	NO	NC				SEA AVIC,C			
MAMA DEL HOGAR	PALMARIO ARRIBA A	CLUB 2	OTRO	OK	8-70	SI	NC	NC	45			SEA ODC		INFRAESTR. ASIST.TEC.	
LA ESPERANZA	JAYABU AFOLKA	CLUB 2	SEKVM	OK	8-73	NO	NO	CNAL	17			SEA OTRA		AVIC,C AVIC,H	
MARIA INESIDAD SANCHEZ	SECC.MONTE ADELO TRC	CLUB 2	AVICU	OK	9-75	NO	NO	FPRG	30	07	17	SEA	01	MECANIZAC. TIERRA	
SANTA ROSA DE L IPA	PALMAR ARRIBA	CLUB 2	AGCUL	OK	1-78	SI	NO	UREG	22	14		SEA BCG,AG	02	CREDITO TIERRA	
LAS MERCEDES	ALTO DE PIEDRA	CLUB 2	AGCUL	OK	4-71	SI	NO	NC	41	18		SEA GDC	01	02	INFRAESTR.
MARISOL DE GUA CALUPE	MONTE ADERTRIO	CLUB 2	SEKVM	OK	2-76	NO	NO	FPRG	22	04	02	SEA IGLES.	04	03	TIERRA CREDITO
SUB-ZONA 3442 VILLA TAPIA															
ARANTE LOS PAND RES	SECCION LAS GUA ZUMAS	CLUB 2	SEKVM	OK	10-74	SI	NO	NO	24	17	14	SEA OTRA	01		ASIST.TEC. RIECC
CENTRO DE MADRE LA ACTIVACION	CCOU I VILLA TA PIA	CLUB 2	SEKVM	OK	8-75	SI	NO	NC	30	12	17	ODC			
ASIST.MADRE HOLY A ESPERANZA	LA CEIBA VILLA TAPIA	ASJC 2	SEKVM	OK	10-64	SI	NO	FPRG	42	04	12	SEA CARITA	03	11	ASIST.TEC. TIERRA
UNION Y PROGRES O	LOS LIMONES AL MEDIO	CLUB 2	AGCUL	OK	2-76	SI	NO	FPRG	60	13	17	SEA OTRA	01	03	RIECC TIERRA
CENTRO DE MADRE RECALCUMENTO	SABANA ANGIUSTA POLANCO	CLUB 2	SEKVM	OK	12-73	SI	NO	NO	31	04	08	SEA SID	02	11	CREDITO ASIST.TEC.
SAN MARTIN DE P CALUPE	CCOU I VILLA TA PIA	CLUB 2	SEKVM	OK	2-71	SI	NO	NO	48	04	12	SEA GDC	01	05	ASIST.TEC. CREDITO



MARK	DIRECCION	TIPO TIPO DE GRUPO	FECHA ESTABLECIMIENTO	AFILIADOS	NO. DE SOCIOS	LO-GRUPO	INST. PRINCIPAL	VENTA PRINCIPAL	PROBLEMAS
------	-----------	--------------------	-----------------------	-----------	---------------	----------	-----------------	-----------------	-----------

ORGANIZACIONES DE MUJERES CAMPESINAS

CLUB EDUCACION FEMENINA	SAN JOSE DE SAN GEBY LA ALIENZA	CLUB 2	SERV	EF 3-79	NO	NO	NO	NO	32	NO	NO	NO	NO	SEA	CHIVOS AH-CR	14	ASIST.TEC. INFRAESTR.	
CENTRO MADRE NIÑA ESPERANZA	LOS LIMONES APK IBA V.TAPIA	CLUB 2	SERV	OK 9-76	SI	NO	JUN	SEA	13	14	17	SEA	DOC	SEA	AVIC, C MAIZ	14	TIERRA CREDITO	
CLUB SANTA ANA	SANTA ANA VILLA TAPIA	CLUB 2	SERV	OK 11-73	SI	NO	NO	SEA	20	17	04	SEA	BCC-AG	SEA	PLAT, G CHIVOS	01	TIERRA MECANIZAC.	
CLUB LA ALIENZA	SAN JOSE GORDULO VILLA TAPIA	CLUB 2	SERV	EF 10-78	NO	NO	NO	SEA	30	04	12	SEA	SEA	SEA	CAFE CUREJO	02	08	TIERRA CREDITO
SAN JOSE TABLO	EL RAYCHITO	CLUB 2	SERV	OK 9-75	SI	NO	SI	SEA	27	04	15	SEA	DOC	SEA	MAIZ CAFE	02	04	TRANSPORTE TIERRA
PROGRESO	EL MATO HOSPITAL	CLUB 2	SERV	OK 10-72	NO	NO	NO	SEA	39	04	12	FDD	CARIFA	SEA	MAIZ CHIVOS	02	04	TIERRA ASIST.TEC.
FERNANDEZ ANTONIO EL MUELLO	LAS ROMAS VILL A TAPIA	CLUB 2	SERV	OK 10-75	SI	NO	FEB	SEA	42	SEA	DOC	SEA	DOC	SEA	PLAT, G MAIZ	04	03	CLIMA TIERRA
ASOCIACION DE MUJERES UCA BARRIO	LA OLIVERA VILLA TAPIA	ASOC 2	SERV	OK 6-76	SI	NO	JUN	SEA	44	13	14	SEA	DOC	SEA	PLAT, G AVIC, H	02	11	ASIST.TEC. MECANIZAC.
CENTRO DE MUJERES SAN JOSE	LA OLIVERA	CLUB 2	SERV	OK 1-70	SI	NO	CIEN	SEA	53	04	16	SEA	SEA	SEA	GANDUCO PLAT, G	14		TIERRA
SUB-REGION 3-93 TONAKOS																		
LOS MONTAÑOS	LOS GUAYOS	CLUB 2	ANEX	OK 5-79	NO	NO	NO	SEA	21					SEA	CAFE CACAO	02	03	TIERRA CREDITO
MUNICIPALIDAD LA ALIENZA	BARRIO ANCIEN	CLUB 2	CONSU	OK 7-75	NO	NO	NO	SEA	19	02	13			SEA	CAFE CACAO	14		ASIST.TEC. INFRAESTR.
AMOR Y PAZ	BLANCO ARRIBA	CLUB 2	ANEX	OK 9-75	NO	NO	NO	SEA	22	12	15	SEA		SEA		08		TIERRA CREDITO
MUNICIPALIDAD SUCCURRO	LA GUAMA	CLUB 2	SERV	OK 5-79	NO	NO	NO	SEA	31	16				SEA	CAFE CACAO	03	04	TIERRA CREDITO
MUNICIPALIDAD EL CARMEN	LOS PINOS	CLUB 2	ANEX	EF 9-79	NO	NO	NO	SEA	20	18		SEA		SEA	CACAO CAFE	04	03	TIERRA INFRAESTR.
CENTRO DE MUJERES LA OLIVERA	GRAN PARADIS	CLUB 2	SERV	OK 4-74	SI	NO	SI	SEA	31	14	17	SEA	DOC	SEA	CACAO CAFE	16		TIERRA CREDITO





INVENTARIO ORGANIZACIONES RURALES PEQUEÑAS Y MEDIANAS AGRICULTURAS

REGION 3 NOROCCIDENTE

NOMBRE DIRECCION TIPO TIPO DE SDO. FECHA ESTA IN- AFI- NO. DE LG- INSTIT PRODUCCION VENTA PROBLEMAS  
ORG. FUNCION EVAL FUND. TITULO CORP LIAC SOCIOS GROS APOYO PRINCIPAL PROD.

ORGANIZACIONES DE MUJERES CAMPESINAS

NOMBRE	DIRECCION	TIPO	TIPO DE SDO.	FECHA ESTA IN-	AFI-	NO. DE	LG-	INSTIT	PRODUCCION	VENTA	PROBLEMAS				
ORG.	FUNCION	EVAL	FUND.	TITULO	CORP	LIAC	SOCIOS	GROS	APOYO	PRINCIPAL	PROD.				
COMUNIDAD TIERRA BLANCA	LA JAGUITA	CLUB 2	SERVIV	OR 10-71	SI	NO	CRFO	19	14	17	14	14	14	14	TIERRA CREDITO
SUB-ZONA 3444 MONTILLANO															
MANA T. SANCHEZ	MONTILLANO	CLUB 2	ADMIX	OR 5-73	SI	NO	FPRO	60	17	12	17	12	14	14	TIERRA CREDITO
ASOCIACION DE MUJERES EN MARICHA	LOS CAROS	ASOCIACION DE MUJERES	SERVIV	OR 5-77	SI	NO	FPRO	21	17	12	17	12	03	08	TRANSPORTE TIERRA
ASOCIACION DE MUJERES EN MARICHA	CANADA CANA	CLUB 2	SERVIV	OR 7-73	NO	NO	FPRO	30	17	12	17	12	05	03	TIERRA TRANSPORTE
ASOCIACION DE MUJERES EN MARICHA	ARROYO GRANDE	CLUB 2	ADMIX	OR 11-77	SI	NO	FPRO	29	17	12	17	12	14	14	TIERRA CREDITO
ASOCIACION DE MUJERES EN MARICHA	EL CATALY	CLUB 2	SERVIV	OR 10-70	SI	NO	FPRO	10	12	17	12	17	02	09	CREDITO INGRESOS
ASOCIACION DE MUJERES EN MARICHA	EL JORDO	CLUB 2	CURSO	OR 10-70	SI	NO	FPA	45	17	13	17	13	14	14	TIERRA CREDITO
ASOCIACION DE MUJERES EN MARICHA	LA CURBEO	CLUB 2	CURSO	OR 5-75	SI	NO	FPRO	30	17	12	17	12	14	14	TIERRA ASIST.TEC.
ASOCIACION DE MUJERES EN MARICHA	LOS ARACENES	CLUB 2	ADMIX	OR 4-75	SI	NO	FPRO	38	17	13	17	13	14	14	INGRESOS CREDITO
ASOCIACION DE MUJERES EN MARICHA	POZO COLUMBIO	CLUB 2	ADMIX	OR 4-79	SI	NO	FPRO	20	17	14	17	14	14	14	TIERRA INFRAESTR.
ASOCIACION DE MUJERES EN MARICHA	EL CATALY	CLUB 2	SERVIV	OR 5-79	NO	NO	NO	10	12	17	12	17	09	08	TRANSPORTE MERCADO
ASOCIACION DE MUJERES EN MARICHA	CANADA CANA	CLUB 2	ADMIX	OR 7-77	SI	NO	FPRO	22	17	14	17	14	14	14	TIERRA ASIST.TEC.
ASOCIACION DE MUJERES EN MARICHA	TIERRA DE CURAL	CLUB 2	CURSO	OR 1-77	SI	NO	FPRO	10	14	16	14	16	14	14	TIERRA ASIST.TEC.
ASOCIACION DE MUJERES EN MARICHA	LOS CATALYS	CLUB 2	ADMIX	11-77	NO	NO	FPEL	23	04	17	04	17	02	03	TIERRA CREDITO
ASOCIACION DE MUJERES EN MARICHA	TRES CRUCES	CLUB 2	SERVIV	EF 10-79	NO	NO	FPRO	23	14	12	14	12	05	03	TRANSPORTE MERCADO



INVENTARIO ORGANIZACIONES RURALES PEQUEÑAS Y MEDIANAS AGRICULTORES

REGION 3 NOROCCIDENTE

NOMBRE	DIRECCION	TIPO TIPO DE GOB. FECHA EST. IN- AFI- NU-DE		NO	NO	NO	5-79	NO	NO	NO	17	13	IGLES.	CAFE HABICH	07	TIERRA CREDITO	
		ORG. FUNCION EVOL FUND. TUIG CORP LIAC SUIJUS	LD- INSTIT PRODUCCION VENTA APOYD PRINCIPAL PROD. PROBLEMAS														
ORGANIZACIONES DE MUJERES CAMPESINAS																	
MARIA AUXILIADORA	EL ATRAVEZADO	CLUB 2	CONSU	OR	10-78	SI	NO	NO	NO	NO	18	08	OTRA	CAFE FRIJOL	03	08	INFRAESTR. TIERRA
SAGRADO CORAZON DE JESUS	LOS LIRIOS	CLUB 2	AGMIX	OR	8-79	NO	NO	NO	NO	NO	33	07	SEA IGLES.	CAFE OTRO P	05	07	TRANSPORTE MERCADO
AVANCE A LA LIBERACION	LA CULEBRA	CLUB 2	CONSU	OR	10-78	SI	NO	NO	NO	NO	24	08	OTRA	CAFE FRIJOL	03	08	INFRAESTR. TIERRA
MADRE DE LA ESPERANZA	EL PLACER	CLUB 2	AHOCC	OR	10-78	SI	NO	NO	NO	NO	27	14	OTRA	AH-CR AVICOL	14		TIERRA INFRAESTR.
SAN RAFAEL	SAL SI PUEDO	CLUB 2	AHOCC	EF	2-79	NO	NO	NO	NO	NO	32	14	SEA IGLES.				
UNION Y LUZ	LOS AZULES	CLUB 2	CONSU	OR	8-77	SI	NO	NO	NO	NO	49	14	SEA OTRA	CORSUM	14		TIERRA ASIST. TIC.
SANTO MATIAS	JAMAO ALEGRA	CLUB 2	CONSU	OR	11-77	SI	NO	NO	NO	NO	23	17	SEA IGLES.	OTRA AH-CR	14		TIERRA INFRAESTR.
AMAS DE CASA SAN MIGUEL	LOS CANDS ADIENT FO	CLUB 2	SERVH	OR	2-74	SI	NO	NO	NO	NO	32	17	SEA OTRA	CAFE BATATA	06	03	TRANSPORTE MERCADO
LA ALTARACIA	CANADA CLARA	CLUB 2	AHOCC	OR	10-78	SI	NO	NO	NO	NO	24	12	IGLES.	CAFE HABICH	02	03	TIERRA CREDITO
AMAS DE CASA FE Y ESPY CAR. A	LOS CAMPES AFRER A	CLUB 2	SERVH	OR	4-79	NO	NO	NO	NO	NO	25	17	SEA OTRA	CAFE BATATA	03	09	TIERRA INFRAESTR.
FLORENTIA COLOMBIAN	JAMAO ADEVENTO	CLUB 2	AHOCC	OR	2-79	SI	NO	NO	NO	NO	14	12	SEA IGLES.	CAFE BATATA	02	03	INFRAESTR. MERCADO
SAGRADO CADE JE SUS	LOS LIRIOS	CLUB 2	SERVH	OR	8-75	SI	NO	NO	NO	NO	23	17	OTRA	AH-CR	03	08	INFRAESTR. MERCADO
AVANCE A LA SOCIEDAD	MANGO FRESCO	CLUB 2	AHOCC	EF	6-79	NO	NO	NO	NO	NO	26		OTRA	CAFE HABICH	03	02	
AMAS DE CASA CO RAZON DE JESUS JO	LOS CATEYES ARA JO	CLUB 2	SERVH	OR	1-79	NO	NO	NO	NO	NO	15	17	IGLES. OTRA	CAFE HABICH	03	08	TRANSPORTE TIERRA
CRISTO LA FUENTE	CANADA CLARA	CLUB 2	AHOCC	OR	6-79	NO	NO	NO	NO	NO	26		SEA IGLES.	CAFE AH-CR	02	03	
NOVA ESPERANZA	EL PORRIDO	CLUB 2	SERVH	OR	5-78	SI	NO	NO	NO	NO	26		OTRA	CAFE CONSUM	03	08	INFRAESTR. TIERRA



## INVENTARIO ORGANIZACIONES RURALES PEQUEÑAS Y MEDIANAS AGRICULTURAS

FOLIO 3 NUESTRO

NOMBRE	DIRECCION	TIPO TIPO DE GRUPO. FECHA ESTABLECIMIENTO. FONDO. TODO GRUPO	SI	NO	FPRU	23	LU-GRUPO	LU-GRUPO	INSTITUCION	VENTA	PROBLEMAS	
												APoyo
ORGANIZACIONES DE MUJERES CAMPESINAS												
AVARCA LA LIBERACION	LOS TABUCOS	CLUB 2 AHOCH	UR	1-79	SI	NO	FPRU	23	OTRA	AMOR	14	INFRAESTR. TIERRA
LA ESPERANZA	EL ALMENDRO	CLUB 2 AHOCH	UR	6-79	SI	NO	FPRU	21	IGLES. SEA	CAFE PLATIG	02 03	TIERRA CREDITO
ARRIBA AL PROGRESO	LOS AZULES	CLUB 2 SERVIM	UR	5-79	SI	NO	FPRU	61	IGLES. SEA	CAFE HABICH	04 02	TIERRA CREDITO
EL PROGRESO	LA FINCA, JAYAB GADENTRO	CLUB 2 OTRO	UR	3-79	NO	NO		47	SEA IGLES.		14	
PER ESPERANZA Y CARIDAD	LOS MONTES	CLUB 2 SERVIM	UR	8-78	SI	NO	FPRU	21	OTRA SEA	CAFE PLATIG	09 03	INFRAESTR. ALMACENAM.
SUB-ZONA 3551 COTUI												
NOVA GENERACION	EL CRUEL MAGUAC A	CLUB 2	UR	2-78	SI	NO		27				
MUESTRA DEL PLAN	DEL PLATANAL	CLUB 2 AGCUL	UR	3-79	NO	NO		30				
LA INGENIERA ESPERA	LA PLACIATA, ZAMARRA A.	CLUB 2 AGCUL	UR	8-78	NO	NO	FPRU	20	IGLES. CARITA	DATATA GAROUL	03 01	ASIST. TEC. CREDITO
CONAZON DE MARI A	CHACUEY ANAJO	CLUB 2 AGCUL	EF	2-79	NO	NO	NO	13				
SANTA LUCIA	EL BROQUE	CLUB 2	EF	4-78	NO	NO		20				
CLUB CULTURAL LOS PAREDES	LOS RAJACHOS	CLUB 2	UR	11-78	SI	NO		49				
SANTA ROSA DE LA LIMA	CUITA SUELO	CLUB 2 AGCUL	UR	6-74	NO	NO	NO	50	SEA IAD.	CITRIC		
CAMPESINO DE BELLEN	EL MARICAO	CLUB 2 AGCUL	UR	11-77	NO	NO	FPRU	22	SEA IAD	CHIVOS AVIC, C	03 09	CREDITO TIERRA
SAN ANTONIO	EL LIMPIO	CLUB 2 AGCUL	UR	7-77	SI	NO	FPRU	26	SEA IAD	MAIZ HABICH	09 03	ASIST. TEC. TIERRA



INVENTARIO ORGANIZACIONES RURALES PEQUEÑAS Y MEDIANAS AGRICULTURAS

REGIÓN 3 NOROCCIDENTE

NOMBRE	DIRECCION	TIPO TIPO DE GRUPO	FECHA ESTABLECIMIENTO	AFILIADOS	ACTIVIDADES PRINCIPALES	LOGROS	PROBLEMAS				
LA ALTAMORALIA	DUEY GRANDE	CLUB 2	AGRUL	UR 12-78	NO	NO	NO	28	HABICH MAIZ	11	ASIST.TEC. TRANSPORTE
ASOCIACION AL PROGRESO	EL TEPE	CLUB 2	AGMIX	UR 3-77	NO	NO	NO	20	CITRIC		
ASOCIACION Y PROGRESO	EL RANCHO	CLUB 2	AGMIX	UR 9-78	NO	NO	NO	30	AGRICULTURA CITRIC		ASIST.TEC. CREDITO
MUJER EN MARCHA	LA CAÑA	CLUB 2	UR	11-74	SI	FREQ		24			
COMUNIDAD RURAL	PINILLO	CLUB 2	AGRUL	UR 11-65	NO	NO	NO	25	CITRIC		ASIST.TEC. CREDITO
LA ALTAMORALIA	LA GUAMITA	CLUB 2	AGRUL	UR 2-74	SI	NO	NO	31	AGRICULTURA	09 01	TIERRA TRANSPORTE
MUJER EN MARCHA	GRANDE EL ALTO	CLUB 2	AGRUL	UR 3-79	NO	NO	NO	30	CITRIC		
MUJER EN MARCHA	DUEY DEL VALLE	CLUB 2	AGRUL	UR 6-78	SI	NO	NO	18	AGRICULTURA	03	TIERRA CREDITO
MUJER EN MARCHA	SECTOR PUEBLO NUEVO	CLUB 2	AGRUL	UR 10-72	SI	AGRICULTURA		30	AGRICULTURA	01	CREDITO TIERRA
MUJER EN MARCHA	VIMINILLO	CLUB 2	AGRUL	UR 3-74	SI	NO	NO	32	AGRICULTURA	09 04	TRANSPORTE CREDITO
MUJER EN MARCHA	EL AGUACATE	CLUB 2	AGMIX	UR 3-76	NO	NO	NO	20	CITRIC CUCURBITO		ASIST.TEC. INSUMOS
VILLA PASA	VILLA PASA	CLUB 2	UR	10-72	SI	NO	NO	25			
SUB-ZONA 3552 FANTINO											
MUJER EN MARCHA	FLANCO, SIERRA PRIETA, FANTINO	CLUB 2	UR	2-79	NO	NO	NO	30	AGRICULTURA	08	OTRO
MUJER EN MARCHA	SAN MIGUEL	CLUB 2	AGMIX	UR 8-74	SI	NO	NO	32	AGRICULTURA	12 16	AGRICULTURA
MUJER EN MARCHA	LA LOMA DE LA CRUZ	CLUB 2	CONSU	EF 1-79	NO	NO	NO	30	AGRICULTURA	02 04	TIERRA TRANSPORTE





INVENTARIO ORGANIZACIONES RURALES PEQUEÑAS Y MEDIANAS AGRICULTURAS

REGION 3 NOROCCIDENTE

NOMBRE	DIRECCION	TIPO TIPO DE UNO.	FECHA ESTA IN- URG. FUNCION EVAL FORO. ITO	APL- CORP	NO. DE LUGAR	LC- GRGS	INSTIT APOYO	VENTA PRINCIPAL PROD.	PROBLEMAS						
ORGANIZACIONES DE MUJERES CAMPESINAS															
CASA DE CASA COMUNIDAD PROD.	CAGUAL, CUMBER CABAJO	CLUB 2	AGCUL	UR	10-77	SI	NO	NO	42	18	000	CACAO CAFE	14	CACAO CAFE	CREDITO ACUPIO
CASA DE CASAS COMUNIDAD PROD.	PILITEL, LEMEL RO APAGO	CLUB 2	AGCUL	UR	2-79	NO	NO	NO	60	01 03	000	CACAO CAFE	02 03	CACAO CAFE	CREDITO TIERRA
CASA DE CASAS COMUNIDAD PROD.	LA PIRA V., FAR TIRU	CLUB 2	AGCUL	UR	6-78	NO	NO	NO		18					CREDITO
CASA DE CASAS COMUNIDAD PROD.	HATO MAYOR	CLUB 2	OTRO	UR	9-74	NO	NO	NO	32		000		14		TRANSPORTE CREDITO
CASA DE CASAS COMUNIDAD PROD.	LA PIRA, FANTIN O	CLUB 2	OTRO	UR	1-74	SI	NO	NO	41	16					
CASA DE CASAS COMUNIDAD PROD.	SAN MIGUEL	CLUB 2	OTRO	UR	7-75	SI	NO	AREA	24	12 16		OTRO OTRO P			TRANSPORTE ACUPIO
CASA DE CASAS COMUNIDAD PROD.	SARANA EL MELAI TO	CLUB 2	CONSU	EF	6-76	NO	SI	NO	22	12	SEA CARITA	CAFE OTRO P	04 05	CAFE OTRO P	ASIST.TEC. ACUPIO
CASA DE CASAS COMUNIDAD PROD.	LAS LAJAS, HATO MAYOR	CLUB 2	AGCUL	UR	10-78	NO	NO	NO	37	17 13	000 SEA	OTRO OTRO P	01	OTRO OTRO P	TIERRA CLIMA
CASA DE CASAS COMUNIDAD PROD.	LA PIEDRA, HATO MAYOR	CLUB 2	AGCUL	UR	10-78	NO	NO	NO	31	18	SEA	OTRO OTRO P	14	OTRO OTRO P	TIERRA INSURGS
SUB-ZONA 3553 HATILLO															
CASA DE CASAS COMUNIDAD PROD.	TUCAA, LAS LAGO NAS	CLUB 2	ADMIX	UR	1-79	NO	SI	FPKO	18	16 17	IGLES.	BATATA HABICH	14	BATATA HABICH	CREDITO ASIST.TEC.
CASA DE CASAS COMUNIDAD PROD.	HATILLO, CUTOI	CLUB 2	AVICO	UR	1-79	NO	NO	FPKO	30	01 16	SEA IAD	AVIC, HABICH	04	AVIC, HABICH	TRANSPORTE TIERRA
CASA DE CASAS COMUNIDAD PROD.	PAU DE CUAMA, V.MAIRON	CLUB 2	AGCUL	EF	1-77	NO	SI	FPKO	28	10 13	IGLES.	BATATA	04	BATATA	CREDITO ASIST.TEC.
CASA DE CASAS COMUNIDAD PROD.	EL GCHO HATILLO	ASOC 2	AGCUL	UR	1-79	SI	NO	AREA	32	04 08		BATATA MAIZ	01	BATATA MAIZ	CREDITO TIERRA
CASA DE CASAS COMUNIDAD PROD.	LOS CACAUS, HAT ILLO	CLUB 2	AVICO	UR	1-74	NO	SI	FPKO			IGLES.	AVIC,C	03	AVIC,C	CREDITO ASIST.TEC.
CASA DE CASAS COMUNIDAD PROD.	LOS MANTIGU, M ATRO	M CLUB 2	AGCUL	UR	1-75	NO	SI	FPKO	16	01 06	FOU SEA				TIERRA







INVENTARIO ORGANIZACIONES RURALES PEQUEÑAS Y MEDIANAS AGRICULTURAS

REGION 3 NORDESTE

N O M B R E	DIRECCION	TIPO DE GRUPO	FECHA ESTABLECIMIENTO	AFILIACION	NUMERO DE SOCIOS	LU-GRUPO		PROBLEMAS	
						GRUPO	PRINCIPAL		
ORGANIZACIONES DE JUVENES CAMPESINOS									
CLUB JUVENIL LVA ERA	LOS YAYALES CRU CE MOLINILLO	CLUB 3	UR 2-77	NO	28	15	17	CARITA	ASIST.TEC. CREDITO
CLUB CULTURA PRIMAVERA JUVENIL	TIZON	CLUB 3	EF 2-79	NO	24			SEA	ASIST.TEC. CREDITO
ARMADA LA LIBERTAD	LOS YAYALES	CLUB 3	OR 12-78	NO	23	15	17	ODC	CREDITO MERCADO
JUAN PABLO DIAZ	SAN JOSE DE VILA	CLUB 3	OR 8-78	SI	27	12	15		
SUB-ZONA 3222 CABRERA									
CLUB LA AMISTAD	COPEYITO	CLUB 3	OR 5-77	SI	15	17	15	CARITA OTRA	
CLUB LUCAS ALBERTO CARRASCO	PAYITA	CLUB 3	OR 5-78	NO	58	13	15		
CLUB JUAN FERRAS	PAYITA	CLUB 3	OR 3-78	SI	42	12	17	SEA ODC	CREDITO
CLUB 27 DE FEBRERO	CANCAN AZUL, RABU	CLUB 3	OR 3-77	NO	32	10	16		
SUB-ZONA 3224 EL PUZO									
AMOR Y PAZ	EL ELECHAL	CLUB 3	OR	NO				CARITA IGLES.	
ZONA 33	DUARTE								
SUB-ZONA 3331 SAN FCO. DE MACURIS									
MARIA TRINIDAD SANCHEZ	SERVIM	CLUB 3	EP 1-78		60	04	15	OTRA ODC	TIERRA TRANSPORTE
FERRARI ANTONIO LE PERING	JAYA, S.F.	CLUB 3	OR 8-75	NO	25	16	10	SEA	TIERRA CREDITO
CLUB CULT. MATULIN EN MARCHA	MATULIN	CLUB 3	OR 7-60	SI	30	15	12	SEA	TIERRA ASIST.TEC. MAIZ CITRIC



NOMBRE	DIRECCION	TIPO TIPO DE GOB. ORG. FUNCION	FLICHA ESTAB. FUND.	IN- TITULO CORP	AFI- LIACION	NU- MERO	CE- SION	LG- CROSO	INSTIT PRODUCCION VENTA		PROBLEMAS	
									APOYO	PRINCIPAL PROD.		
ORGANIZACIONES DE JOVENES CAMPESINOS												
CLUB DEP. CULT. A NA ANT. CRUZ		CLUB 3	SERV	OK	8-77	SI	NO	NO	52	13 04	ODC IGLES.	TIERRA CREDITO
CLUB DEP. CULT. U N NOLVO TITUL	EL CRUCE DE LA MALENA, S.F.	CLUB 3	CLUB	OK	6-69	SI	NO	NO	65	17 12		14 CREDITO TIERRA
	CAMPECHE ABAJO	CLUB 3	SERV	OK	5-78	NO	SI	JUN	50	03 12	SEA	14 CACAO CAFE
SAN PEDRO	GENIMO, GEMIL LO	ASOC 3	ASOC	UR	12-78	SI	NO	NO	178	18	SEA	02 03 TIERRA CREDITO
JOSE JOAQUIN PU ELIC		ASOC 3	SERV	OK	12-78	SI	NO	NO	50	15 18	SEA	CREDITO ASIST. TEC.
CLUB SALOME URE NA	SICCION JINIMU	CLUB 3	SERV	OR	6-78	SI	NO	NO	40	04	ODC SEA	TIERRA CREDITO
CLUB GREGORIO I UPERON	BUENA VISTA	CLUB 3	AGRI	OR	5-78	SI	NO	NO	42	04 13	SEA	14 MAIZ MANI
CLUB NARCEN MATE AS MELLA	SAN FELIPE ABAJO	CLUB 3	SERV	OR	8-74	SI	SI	JUN	30	15 13	SEA	14 MERCADO TRANSPORTE
CLUB DEP. CULT. A MANI CULTURA		CLUB 3	SERV	OK	10-68	SI	NO	NO	32	04 16	ODC SEA	TIERRA CREDITO
CLUB JOVENIL NU EVC HORIZONTE	LAS PAJAS, LA J AYA, S.F.	CLUB 3	ATTR	OR	2-78	NO	NO		75	17 15		14 CREDITO TIERRA
CLUB CULTURAL L A UNION	LA BENEFA, GUIN EAL, S.F.	CLUB 3	CLUB	OK	2-79	NO	NO	NO	35	17 15		14 CREDITO TIERRA
CLUB CULT. JUAN PABLO DUARTE	EL SIGUAL, LOMA DE LA JOYA, SF	CLUB 3	AGRI	OK	8-78	SI	NO	NO	29	17 16		14 CITRIC
SUB-ZONA 3332 CASTILLO												
NUOVO RENACIMIE NTIC	RINCLON MORDO	CLUB 3	SERV	OK	8-77	SI	NO	NO	26	10 13	SEA IGLES.	14 TIERRA INFRAESTR.
JUVENUD ACTIVA	JUANA DIAZ	CLUB 3	SERV	OK	9-77	SI	NO	NO	28	08	SEA	
CRISTO KEY	LOS NARANJOS	CLUB 3	AGRI	OR	7-76	SI	NO	NO	32	17 10	SEA	14 MAIZ YUCA
												CREDITO INFRAESTR.





INVENTARIO ORGANIZACIONES RURALES PEQUEÑOS Y MEDIANOS AGRICULTORES

REGION 2 NORDESTE

NOMBRE DIRECCION TIPO TIPO DE GUB. FECHA ESTA IN- AFI- NO. DE LO- INSTIT PRODUCCION VENTA PROBLEMAS  
ORG. FUNCION LVUL FUND. TULO COMP LIAC SOCIOS GRUOS APOYO PRINCIPAL PROD.

ORGANIZACIONES DE JOVENES CAMPESINOS

AMANTE A LA LIB Y AL PROGRESO	LA MANCA	CLUB 3	AGMIX	GR 2-78	SI	NO	52	10 13	SEA	CAFE MAIZ	02	INFRAESIR. TIERRA
AMUR Y PAZ	LA CAUBA	CLUB 3	AGMIX	OR 9-78	NO	NO	38	04 13	SEA	HABICH CITRIC	14	TIERRA INFRAESTR.
LA VE ACUSTU	LA JAGUA	CLUB 3	SEKVM	OR 8-76	SI	NO	32	17 10	SEA	CACAO CAFE		CREDITO TIERRA
JUAN PABLO DUAR TE	JAIBA	CLUB 3	AGMIX	OR 7-76	SI	NO	60	01 12	SEA GDC	CONEJO MAIZ		
AMANTE AL DESAR ROLLO	LAS PIEDRAS	CLUB 3	SERVM	OR 5-77	SI	NO	26		SEA			
PAZ Y UNION	CALLEJON DE MAG UA	CLUB 3	SERVM	OR 2-77	SI	NO	46	17 12	SEA			
NUEUVO AMANICER LU	QUEBRADA DE PAB LU	CLUB 3	AGMIX	OR 8-78	SI	NO	32	17 13	SEA IGLES.	CAFE CACAO	03 01	CREDITO INSUMOS
				SUB-ZONA 3333	VILLA RIVAS							
CLUB JUV. FRANKL IN DILLAR ROSA	LAS FARMAS, VI LLA RIVAS	CLUB 3	OTRO	EF 7-79	NO	NO	37		ODC SEA			
				SUB-ZONA 3334	PIMENTEL							
CLUB SAC. ANTONI L	PURQUERO, S.F.	CLUB 3	SERVM	OR 10-76	NO	NO	28	15 17	SEA	AVIC,C	05 08	TIERRA CREDITO
CLUB LIMACUADA	LOS LIMONES	CLUB 3	SERVM	OR 6-74	SI	NO	38	15 12	IGLES. SEA	AVIC,C CITRIC	14	CREDITO INFRAESTR.
CLUB ALLIEN PRO GRESISTA	LOS GULOS, SECC ION LA PINA	CLUB 3	SERVM	OR 6-77	SI	NO	42	15 11	SEA	CHIVOS CONEJO	01 13	CREDITO TIERRA
CLUB UNION Y ES PLANZA	LA JAGUA	CLUB 3	AVICU	OR 5-75	NO	NO	18	15 12	SEA	AVIC,C CONEJO	12	CREDITO INFRAESTR.
CLUB PROF. NATION DEL GRDE	LA ESTARCIA	CLUB 3	SERVM	OR 10-76	SI	NO	32	15 16	SEA	CONEJO AVIC,C	14	CREDITO TIERRA
CLUB NUEVO HUKI ZENT	LAS PAJAS, S.F.	CLUB 3	SERVM	EF 2-79	NO	NO	28		SEA AYUNT.			CREDITO INFRAESTR.



INVENTARIO ORGANIZACIONES RURALES PEQUEÑAS Y MEDIANAS AGRICULTURAS

REGION 2 NORDESTE

N O M B R E	DIRECCION	TIPO TIPO DE GRUPO	FECHA ESTA IN- ORIG. FUNCION EVOL. FUND.	IR- TULO CORP	AP- LIAC	NO. DL SOLUC	LU- GRUPO	INSTIT APOYO	PRODUCCION PRINCIPAL	VENTA PROD.	PROBLEMAS				
ORGANIZACIONES DE JOVENES CAMPESINOS															
CLUB JUAN PABLO FUANTE	SAN FELIPE BA	CLUB 3	ADMIX	OK	11-77	SI	NO	NO	NO	30	15 12	SEA	CHIVUS AVIC,H	05 08	MERCADO TRANSPORTE
CLUB FRANK DUARTE	PARAJE MADEJA, LCS ARROYOS, SF	CLUB 3	SEKVM	OK	9-77	SI	NO	NO	NO	28	15 17	SEA FDD	AVIC,H AVIC,C	14	TRANSPORTE ASIST.TEC.
CLUB CULT. JOU DE ABRIL	CAMPECHE ANKIBA	CLUB 3	AVICO	OK	4-78	SI	NO	NO	NO	63	15 12	SEA	AVIC,C AH-CR	01 12	MERCADO TRANSPORTE
CLUB NTRA. SRA. L EL CARMEN	CAURETE	CLUB 3	SEKVM	OK	6-79	NO	NO	NO	NO	39		SEA			
CLUB AMANTE DEL PROGRESO	CASA DE ALTO	CLUB 3	SEKVM	OK	6-77	NO	NO	NO	NO	36	15 12	SEA	AVIC,C CONSUM	13	CREDITO TIERRA
CLUB CULT. SAN P ABIG	ALTO DEL CAIMITO	CLUB 3	AVICO	OK	2-70	SI	NO	NO	NO	33	15 17	SEA	AVIC,C	05 08	MERCADO TIERRA
SUB-ZONA 3336 ARENOSO															
CLUB DEP. CULT. A MATE DE LA PAZ	LOS CACAHO	CLUB 3	OTRO	OK	4-79	SI	NO	NO	NO	36	17 15		OTRA		
CLUB AMOR Y JOU ENTUD	CHININGU	CLUB 3	OTRO	OK	1-74	SI	NO	NO	NO	49	18	ODC SEA	OTRA	14	TRANSPORTE TIERRA
COOP. ESFUERZO D LCS PUEBLOS	MAJAGUAL, VILLA RIVAS	CLUB 3	AMUCK	OK	8-77	SI	SI	SI	SI	32	17	SEA FEDECO	AH-CR CONSUM	14	TRANSPORTE TIERRA
CLUB CULT. DEP. I DESARRULLO	MULLINILLO, PONTI ON	CLUB 3	OTRO	OK	3-75	SI				17	18	SEA FDD	OTRA		
ZONA 34	SALLEDO														
SUB-ZONA 3441 SALCEDO															
CLUB CULT. JOU. E N MARCHA	PALMAR, BARRION A	CLUB 3	SEKVM	EF	7-74	SI	NO	NO	NO	21		ODC	YUCA MATE	14	TIERRA
ZI DE FLONKRO	PALMAR, LAS CAL LES	CLUB 3	SEKVM	OK	8-77	NO	NO	NO	NO	21	16 10	ODC	PLAT,G CAFE	02 03	TIERRA CREDITO
ESFUERZO DE LA JOVENTUD	JAYABU AFUEKA	CLUB 3	SEKVM	OK	5-73	SI	NO	NO	NO	30	10 17	SEA	AVIC,C AVIC,H		



INVENTARIO ORGANIZACIONES RURALES PEQUEÑAS Y MEDIANAS AGRICULTURAS

REGIÓN 3 NOROCCIDENTE

A D M B R L DIRECCION TIPO TIPO DE GOB. FECHA LSTA IN- AFI- N.º DE LO- INSTIT PRODUCCION VENTA  
 URG. FUNCION EVOL FUND. TUTO GRUP LIAC SOCIO GROS APOYO PRINCIPAL PRDU. PROBLEMAS

ORGANIZACIONES DE JOVENES CAMPESINOS

UNION Y AMISTAD PALMAR	CLUB 3	SERVH	UR 11-79	SI	NO	FPRD	32	17	13	IGLES.	PLAT,G CAFE	03	04	TIERRA ALMACENAM.	
LUZ Y PROGRESO PALMARITO ABAJO	CLUB 3	OTRO	OR 6-75	SI	SI	OTRA	40	12	16	FEDECO					
MIRAMISMO EN MA KCHA PALMAR ABAJO	CLUB 3		EF 8-79	SI	NO	NO	26								
UNION Y AMISTAD PALMAR ARRIBA	CLUB 3	AGCUL	OR 11-68	SI	NO	NO	27	14	15	SEA ODC	PLAT,G MAIZ	02	03	MECANIZAC. RIEGG	
ARMADURA ALTO DE PIEDRA	CLUB 3	SERVH	OR 6-79	SI	NO	JUNT	35	13	15	OTRA	PLAT,G CAFE	14		TIERRA	
CIUDAD FUERZA JOV OS DEL MARZO EL RANCHO ARRIBA A	CLUB 3	AGCUL	OR 3-78	SI	NO	NO	26	04	10	SEA AYUNT.	HADICH CAFE	02	03	TIERRA	
EL CAMINO DE LUIS SUFYA PALMARITO ARRIBA A	CLUB 3	AGCUL	OR 8-70	SI	NO	NO	20	13	12	SEA ODC	AVIC,G AM.CR	02	03	MECANIZAC. RIEGG	
NOVA AURORA LOS PINZONES	CLUB 3	SERVH	EF 10-79	NO	NO	NO	15				PLAT,G CAFE	14		TIERRA CREDITO	
EL DEL MARZO EL ZANJON PAR- A BAHIA L	CLUB 3	AGCUL	EF 3-79	NO	NO	NO	25			ODC SEA	PLAT,G BATATA	11	01	TRANSPORTE TIERRA	
LAS VIEJITAS LAS VIEJITAS	CLUB 3	SERVH	OR 7-74	SI	NO	JUNT	26	04	17	SEA IGLES.	YUCA BATATA	04		TIERRA CREDITO	
CLUB JOV. AMANTE RANCHO ARRIBA, AL PROGRESO SALCEDO	CLUB 3	UTRU	OR 2-76	SI	SI	FPRD	16	04	10	SEA IGLES.		14		TIERRA TRANSPORTE	
AMANTADO JOV. CO SECC. MONTE ADEN UTRU TRO	CLUB 3	OTRO	GR 4-68	NO	NO	NO	25	12			OTRA	14		INFRAESTR.	
			SUB-ZONA 3442 VILLA TAPIA												
CLUB LOS TORNAL J UAN SANCHEZ R. PIA	CLUB 3	SERVH	OR 3-72	SI		JUNT	22	12	15	SEA ODC					
ASOC. JOV. GULVU LA CEIBA VILLA REFACER TAPIA	CLUB 3	SERVH	OR 3-74	SI	NO	AREA	22	04	17	IGLES. SEA	PLAT,G AVIC,H	14		CREDITO TIERRA	
CLUB JOVENES DE LA PIEDRA HOSPITAL VILLA TAPIA	CLUB 3	SERVH	OR 9-72	SI		JUNT	42	04	12	SEA ODC	UTKAG MAIZ	14		TIERRA	



INVENTARIO ORGANIZACIONES RURALES PEQUEÑAS Y MEDIANAS AGRICULTORAS

REGION 3 NORDESTE

NOMBRE DIRECCION TIPO TIPO DE CDO. FECHA ESTA IN- AFI- NU. DE LO- INSTIT PRODUCCION VENTA PROBLEMAS  
ORG. FUNCION EVOL FUND. TUTU CURP LIAL SOCIOS GROS APOYO PRINCIPAL PROD.

ORGANIZACIONES DE JUVENES CAMPESINOS

AKISHENDY PEREZ	LA JINA	CLUB 3	AGCUL	OK	7-71	SI	NO	NO	38	17	SEA.	PLAT,G YUCA	06 03	TIERRA ASIST.TEC.
CLUB CAHABU	SANTA ANA	CLUB 3	SERVH	OK	11-75	NO	NO	NO	20	17 15	SEA SID	PLAT,G BATATA	14	TIERRA
PER UNA NUEVA C ULTUKA	LOS LIMONES AL MEDIO	CLUB 3	AGCUL	OK	4-76	SI	AREA	22	13 03	SEA IGLES.	PLAT,G BATATA	02 03	MECANIZAL. ASIST.TEC.	
CLUB LA UNION	SANTA ANA	CLUB 3	AMUOK	OK	1-76	NO	NO	27	15 12	SEA	PLAT,G BATATA	14	TIERRA	
CLUB DEPORTIVO EL CARMEN	EL TABLON VILLA TAPIA	CLUB 3	SERVH	EP	8-79	NO	NO	12	16	SEA BCO.AG	MAIZ LECHE	02	TRANSPORTE ASIST.TEC.	
SAN MARTIN DE P ORRIS	COCO I VILLA TA PIA	CLUB 3	SERVH	EF	9-79	SI	PRO	20	14 17	SEA ODC	YUCA PLAT,G	02 01	TRANSPORTE CREDITO	
EMILIO PROD-RON RE	LAS AKUMAS SADA NA ANGOSTA	CLUB 3	SERVH	GR	8-77	SI	AREA	23	16 17	BCO.AG OTRA	FLAT,G MAIZ	02 03	TIERRA INSUMOS	
GRUPO LUPERO N	SECCION LAS CUA ZUMAS	CLUB 3	SERVH	OK	10-76	SI	NO	NO	21	12 15	SEA	PLAT,G YUCA	14	TIERRA
CLUB JUVENTUD E N MARCHA	PULANCO VILLA T APIA	CLUB 3	SERVH	EF	5-79	SI	NO	NO	20	13 16	ODC SEA	CACAO CAFE	14	TIERRA CREDITO
SAN MIGUEL	LOS LIMONES ARR IBA	CLUB 3	SERVH	OK	9-79	SI	NO	NO	14	14	SEA	CACAO CAFE	14	TIERRA CREDITO
SUB-ZONA 3442 TENARES														
CLUB CULT-AMARI E A LA AMISTAD	LA JAJUITA	CLUB 3	AGCUL	OK	11-71	SI	NO	NO	19	13 16	ODC SEA	CACAO CAFE	14	TIERRA CREDITO
CLUB CULT AGCUL N JUVENIL	EL COKUZAI	CLUB 3	AGCUL	EF	7-79	NO	OTRA	14	17	10 16	SEA	CACAO CAFE	14	TIERRA CREDITO
CLUB CULT-AMOR Y JUSTICIA	LA GUAMA	CLUB 3	SERVH	OK	7-79	SI	NO	NO	25	10 15	SEA	CACAO CAFE	14	TIERRA CREDITO
ARCE Y PROGRESO	LA PINDA	CLUB 3	SERVH	OK	1-79	SI	AREA	25	13 17	SEA	CAFE CACAO	14	TIERRA CREDITO	
CLUB CACHARIL PLANCO CORTE A	PLANCO CORTE A	CLUB 3	SERVH	OK	1-79	SI	AREA	25	13 17	SEA	CAFE CACAO	14	TIERRA CREDITO	





NOMBRE DIRECCION TIPO TIPO DE GDO. FECHA ESTA IN- AFI- NO. DE LO- INSTIT PRDUCCION VENTA PROBLEMAS  
 OKG. FUNCION EVOL FUND. TUTO CURP LIAL SUCIOS GRUOS APOYU PRINCIPAL PROD.

ORGANIZACIONES DE JOVENES CAMPESINOS

CLUB CULT. DE PUR T. JUST A. PENA	BUENA VISTA	CLUB 3	AGCUL	OK	8-79	SI	SI	AREA	59	13 16	SEA	CAFE CACAO	14	TIERRA CREDITO
CLUB CULT. DE PUR T. REGINO CAMILO	LOS PGMOS	CLUB 3	AGCUL	OK	7-77	SI	SI	JUNT	42	03 16	CARITA	CACAO CAFE	14	TIERRA CREDITO
CLUB CULT. DE PUR T. REGINO CAMILO	CANETE	CLUB 3	SERVH	OK	11-78	SI	NO	NO	63	13 18	SEA	CAFE CACAO	03 04	TIERRA CREDITO
CLUB CULT. DE PUR T. REGINO CAMILO	CAYO	CLUB 3	SERVH	OK	6-79	NO	NO	NO	26	15	SEA	CACAO CAFE	14	TIERRA CREDITO
CLUB CULT. DE PUR T. 27 FEBRERO	GRAN PARADA	CLUB 3	SERVH	OK	2-68	SI	SI	JUNT	55	13 18	SEA	CACAO CAFE	14	TIERRA CREDITO
JUVENUD Y LIBE PACIEN	LOS GUAYUS	CLUB 3	SERVH	OK	4-77	SI	SI	AREA	30	17 16	SEA	CAFE CACAO	14	TIERRA CREDITO
NUOVO RENACIK Y PAZ	PALO DE LA JAIB A	CLUB 3	SERVH	OK	7-77	SI	NO	NO	34	17	SEA	CAFE CACAO	14	TIERRA TRANSPORTE
CLUB CULT. DE PUR T. ACCION PROGR.	EL BAMBU	CLUB 3	AGCUL	OK	12-78	NO	SI	AREA	36	18		CAFE CACAO	14	TIERRA CREDITO
LUPEZ MARIE	BLANCO ARRIBA	CLUB 3	AGCUL	OK	8-79	SI	NO	NO	64		SEA	CAFE CACAO	14	TIERRA ASIST. TEC.
CLUB JUV. AMANTE AL PROGRESO	PALO DE LA JAIB A	CLUB 3	SERVH	OK	3-79	SI	NO	NO	40		SEA	CAFE CACAO	04 03	TIERRA CREDITO
AMOR Y PROGRESO	BLANCO ADAJU	CLUB 3	SERVH	OK	1-77	NO	NO	NO	24	18		CAFE CACAO	04 03	CREDITO INSUNOS
CLUB CULT. DE PUR T. AMAN PROGRESO	LOMA AZUL	CLUB 3	SERVH	OK	11-76	SI	NO	NO	23	18 10	SEA	CAFE CACAO	02 03	TIERRA CREDITO
CLUB CULT. DE PUR T. AMAN PROGRESO	LOS JUBOS	CLUB 3	AGCUL	OK	11-78	SI	NO	NO	28	18	SEA	CAFE CACAO	14	TIERRA CREDITO
CLUB CULT. DE PUR T. JUAN P. DUARTE	CIGUA	CLUB 3	AHOCK	OK	8-77	SI	NO	NO	37	16 10	SEA	CAFE CACAO	14	ASIST. TEC. TIERRA

SUB-ZONA 3444 MONTLLANO

CLUB JUV. JUVINI QU. EN. MOV.	LAS TRES CRUCES	3	SERVH	OK	10-75	NO	NO	AREA	12	17 16	OTRA IGLES.	CAFE BATAIA	03 08	TRANSPORTE ASIST. TEC.
-------------------------------	-----------------	---	-------	----	-------	----	----	------	----	-------	-------------	-------------	-------	------------------------



REGISTRO DE ORGANIZACIONES DE JOVENES CAPPELINES

ORGANIZACIONES DE JOVENES CAPPELINES

NOMBRE	DIRECCION	TIPO TIPO DE GRUPO	FECHA ESTABLIM.	ASISTENTE	NO. DE SOCIOS	LO-GRUPO	INST. PRINCIPAL	VENTA PRINCIPAL	PROBLEMAS		
		ORG. FUNCION	EVOL. FUND.	TUTD. COMP. LIAC.	SOCIOS	GRUPO	APOYO	PRINCIPAL	PROD.		
AMAR Y AMISTAD	EL JOBO	CLUB 3	SLKVM	OR 7-76	NO	FPRO 20	10	IGLES. SEA	14	TIERRA CREDITO	
JUAN PABLO DUARTE	LCS MONTES	CLUB 3	SERVH	OR 3-77	NO	FPRO 22	16	SEA OTRA	14	TIERRA CREDITO	
DIVIELVO JUVENIL	MONTELLANO	CLUB 3	AGCUL	OR 7-74	NO	OTRA 35	SEA OTRA	03 08	03 08	MERCADO TIERRA	
LAMILLO DE JESUS	MANGO FRESCO	CLUB 3	SERVH	OR 6-76	SI	FPRO 32	16	IGLES. OTRA	02 03	02 03	
AMANTE A GUISQUILYA	LOS GUAYUYOS	CLUB 3	SERVH	OR 11-76	SI	OTRA 26	17 15	OTRA SEA	02 03	02 03	TIERRA MERCADO
JUVENIL AMANTE E. PROGRESO	EL CALEY	CLUB 3	SERVH	OR 8-76	NO	NO NO 21	SEA IGLES.	SEA IGLES.	02 03	02 03	INFRAESTR. MERCADO
ADRIANO SAN RAFAEL	EL ATRAVEZADO	CLUB 3	AGCUL	OR 7-76	SI	NO FPRO 26	13 09	IGLES.	07	07	TIERRA TRANSPORTE
ZONA 35	SANCHEZ RAMIREZ	SUB-ZONA 3551 COTUI									
LA DE OCTORKE	RINCON GRANDE	CLUB 3	AGCUL	OR 10-77	SI	NO 28	MANI YUCA	03 01	03 01	TIERRA MECANIZAG.	
FLORENTIN MUSAFIG SANCHEZ	LA PIEDRA	CLUB 3	AGCUL	OR 9-77	SI	FPRO 40	03 04	SEA	03 02	03 02	CREDITO INSURNO
30 DE ABRIL	EL TUPE	CLUB 3		OR 4-79	NO	NO NO 18	ARRUZ PLAT,G				
CLUB DOMINGO HE RIVERA	LA SOLEDAD	CLUB 3	AGCUL	OR 11-78	SI	FREG 52	01 02	SEA IAD	09 03	09 03	TIERRA MECANIZAG.
CLUB SERVICIOS EL CUARTE	LA BIJA	CLUB 3	AGCUL	OR 10-67	SI	FPRO 76	13 10	ARRUZ PLAT,G	03 09	03 09	CREDITO ASIST.TEC.
27 DE FEBRERO	LA GUAMITA	CLUB 3	AGCUL	OR 2-74	SI	NO 16	10 15		14	14	
CLUB EL NUEVA GENERACION	EL CRUCE DE MAG	CLUB 3		OR 2-78	NO	NO 15					



NOMBRE DIRECCION TIPO TIPO DE GDO. FECHA ESTIA IN- AFI- MU-DE LC- INSTIT PRUDDUCCION VENTA PROBLEMAS  
 URQ. FUNCION EVOL FUND. TUFU CORP LIAC SUCIOS GRDS APUYO PRINCIPAL PROD.

ORGANIZACIONES DE JUVENES CAMPESINOS

CARLOS BELIN	TUGIN	CLUB 3	ACCUL	UR	1-79	NO	NO	46	SEA	MAIZ YUCA	02 09	CKEDITU ALMACENAM.
SAN PEDRO	LOS CERROS	CLUB 3	ACCUL	OK	6-78	SI	NO	28	SEA	UTRAAG CITNIC	09	ASIST-TEC. INSUNOS
JUVENIL PROBLE SISTA	BUCA DE CAMU	CLUB 3	ACCUL		10-78	NO	NO	30		ARROZ PLAT.G	03 02	CREDITO ASIST-TEC.
CLUB JUVENIL LA ELENIA	LA COLONIA SANC MEZ RAMIREZ	CLUB 3		OR	4-79	SI	NO	24				
LA UNION	VILLA RASA	CLUB 3		OK	7-79	NO	NO	120				
CASA CLUB LG DE JULIO	PLATANAL	CLUB 3		UR	6-79	NO	NO	25				
PABLO REBODA JO	EL AGUACATE	CLUB 3		EF	5-79	SI	NO					
SUB-ZONA 3552 FANTINO												
CLUB 6 DE MAYO	LA LOMA CADALLE RO	CLUB 3	ACCUL	UR	5-77	SI	NO	40	SEA	CAFE CALAU	03 01	TRANSPORTE CREDITO
CLUB ORGANIZADO UPENA	LA BUCARA	CLUB 3	SERVH	EP	2-79	SI	AREA	34	SEA IAD	CAFE CACAO	03 04	TRANSPORTE ASIST-TEC.
CLUB ORGANIZADO OLIVA UNION	LA CERIZA, MA PRIETA	CLUB 3	ACCUL	OR	7-75	SI	NO	40	OTRA	MAIZ YUCA	03	ACUPIO TIERRA
CLUB ORGANIZADO LUPANZA	MOELO	CLUB 3	SERVH	FF	6-79	NO	SI	52	IGLES. AYUNT.	CAFE CALAU	04 02	CREDITO ACUPIO
CLUB ORGANIZADO SAN MIGUEL	SAN MIGUEL	CLUB 3	AGMIX	UR	7-76	SI	NO	40	ODC	OTRA OTRA P	14	ACUPIO TIERRA
CLUB CAPILLA	SAN MIGUEL	CLUB 3	AGMIX	EP	1-79	NO	SI	50	IGLES.	OTRAAG OTRA P	14	OTRO
CLUB ORGANIZADO LA JUVENIL	MATE MAYUK	CLUB 3	SERVH	OK	11-74	NO	NO	65	UDC		14	TRANSPORTE CREDITO
CLUB ORGANIZADO ATIVO LA UNION	PICUTIC, RO ABAJU	CLUB 3	SERVH	UR	2-69	SI	NO	67	ODC	CALAU CAFE	03	CREDITO ASIST-TEC.



INVENTARIO ORGANIZACIONES RURALES PEQUEÑAS Y MEDIAS AGRICULTORES

REGION 3 NOROCCIDENTE

NOMBRE	DIRECCION	TIPO TIPO DE GRUPO	FECHA ESTABLECIMIENTO	INDICADOR DE VIDA ECONOMICA	MEMBROS	LUGAR	TIPO DE ORGANIZACION	OBJETIVO	ACTIVIDADES	RECURSOS	ESTADO	NOMBRE DEL LIDER	NOMBRE DEL LUGAR	NOMBRE DEL PRODUCTO PRINCIPAL	FECHA DE FUNDACION	TIPO DE PROBLEMA
ORGANIZACIONES DE JOVENES CAMPESINOS																
CLUB CULTURAL 3 DEL MAYO	MEDEO, INDIO-ALTO	CLUB 3	AGCUL	OK	5-79	NO	NO	NO	NO	40	17 04	IGLES.	CACAO CAFE	04 02	CREDITO INSUMOS	
CLUB CULTURAL 5 DE JESU	EL CANAL	CLUB 3	AMUCR		10-78	NO	NO	NO	NO	39		IGLES. SEA	ARRUZ GANDUL	14	TRANSPORTE TIERRA	
CLUB CULTURAL JUVENIL UNIDA	LA LAJAS, HAITO MAYOR	CLUB 3	AGCUL	OK	2-72	SI	NO	NO	NO	32	13 15	SEA AYUNT.	PLAT, G ARROZ	03 04	TIERRA RIEGO	
COMITE PREGRESISTA LA ATALAYA	LA ATALAYA, ALLEDO	CAB CLUB 3	AGCUL		3-78	SI	NO	NO	NO	61		SEA AYUNT.	CACAO CAFE	03 04	TRANSPORTE ALMACENAM.	
CLUB AMCH Y AMI STAD	SARANA EL MILLAI TU	CLUB 3	AMUCR	EF	5-79	SI	NO	NO	NO	46	01 03	SEA ODC	CAFE UTRA P	04 01	ASIST. TEC. ACOPIO	
CLUB CULTURAL JUVENIL EN MARCHA	CAUCAL	CLUB 3	SERV	OK	2-78	SI	NO	NO	NO	52	16 10	ODC SEA	CACAO CAFE	04 02	TIERRA ASIST. TEC.	
CLUB 2 DE MAYO	PUNTA LARGA	CLUB 3	AGCUL	OK	2-79	NO	NO	NO	NO	56	02 04	SEA OJC	CACAO CAFE	04 03	ACCOPIO TIERRA	
CLUB CULTURAL KENAL IMIENIO	CABALLERU ABAJO	CLUB 3	CONSU	OK	1-78	SI	NO	NO	NO	60	01 13	SEA FEDELA	OTRAAG UTRA P	04 09	TRANSPORTE CREDITO	
CLUB CULTURAL 1 DE FIERRE	COMEDERU ARRIBA	CLUB 3	AGCUL	OK	1-73	SI	NO	NO	NO	61	16 17	SEA IGLES.	CACAO CAFE	14	CREDITO	
CLUB CULTURAL JUVENIL EN PARCHA	CAUCAL, COMEDERU CABAJE, FANT.	CLUB 3	AGCUL	OK	6-75	SI	NO	NO	NO	62	12	IGLES.	CAFE CACAO	03	ACCOPIO TIERRA	
CLUB 29 DE ABRIL	EL CAN. SIERRA PRIETA, FANT.	CLUB 3	AGCUL	EF	4-79	NO	NO	NO	NO	52	18	IGLES.	YUCA MAIZ	01 04	CREDITO ACOPIO	
CLUB CULTURAL 2 DE FEBRERO	HDC-ALUZA, LOTUI	CLUB 3	CIKU	OK	2-71	NO	NO	NO	NO	76	04 17	SEA	CACAO CAFE	04 02	CREDITO TIERRA	
CLUB CULTURAL 1 AS MILCEDES	LA PIEDRA	CLUB 3	CONSU	OK	3-78	NO	NO	NO	NO	63	13 12	SEA	YUCA OTRAAG	04 13	TIERRA CREDITO	
SUB-ZONA 3553 HATILLO																
CLUB CULTURAL 1 DE CARVAJAL	SING DE HATILLO	CLUB 3	SERV	OK	1-77	SI	NO	NO	NO	16	13	OTRA IGLES.	AVIC, C		TIERRA ASIST. TEC.	
CLUB JUVENIL P ALANIE	FATIMA DE VILLA MATUR	CLUB 3	AGMIX	OK	1-77	SI	SI	SI	SI	AREA	15 01	OTRA IGLES.		14	CLIMA ASIST. TEC.	





INVENTARIO ORGANIZACIONES RURALES PEQUEÑAS Y MEDIANAS AGRICULTURAS

REGIÓN 3 NOROCCIDENTE

A U M B N L DIRECCION TIPO TIPO DE GRUPO FECHA ESTA IN- AFI- No. DE LO- INSTIT PRODUCCION VENTA  
 ORG. FUNCION EVOL FUND. TUTU CORP LIAC SOCIUS GRUS APOYO PRINCIPAL PRLO. PROBLEMAS

ORGANIZACIONES DE JOVENES CAMPESINOS

CLUB PAZ Y PROG LOS CACAOS MATE CLUB 3 AGMIX UR 1-77 SI SI FPRO NO 01 04 SEA CACAO 01 05 CREDITO  
 RESC DUANTE LLO SUB-ZONA 3554 LA CUEVA (CEVICOS) IGLES. MAIZ ASIST.TEC.

CLUB REP. CULT. 1 CEVICOS CLUB 3 SERVM UR 5-76 NO 03 15 OTRA AH-CR OTRO  
 LOS DINAMICOS SUB-ZONA 3555 ANGELINA AS.P-D TRANSPORTE

CLUB JUVENTU NO LOS PERALLOS, CLUB 3 ARUCR EF 5-79 20 03 12 OTRA TRANSPORTE  
 EVA ESPERANZA CEVICOS SUB-ZONA 3555 ANGELINA AS.P-D

CLUB REP. PABLO EL PELIZOPI, ARGE CLUB 3 SERVM UR 11-78 SI NO NO 50 18 ARROZ 14 CREDITO  
 AERUCA LINA, COTUI OTRO

ZENA 35 SANCHEZ RAMIREZ

SUB-ZONA 3551 COTUI

JUAN P. MORALES LA CANA CLUB 5 ACCUL 10-79 SI OTRA 29 HABICH 04 09 CREDITO  
 YUCA

LOS DE SANJO PLATANAL CLUB 5 OTRO UR 3-76 SI NO 35



CAPITULO TRES  
INFORMACION ESTADISTICA SOBRE  
LAS ORGANIZACIONES RURALES DE LA REGION NORDESTE

A continuación se presentan los cuadros estadísticos y comentarios que resumen las características que han sido presentadas en el Capítulo anterior para cada organización.

Las cinco Zonas de la Región Nordeste tenían un total de 20 Subzonas. El número de organizaciones por Subzonas varía de 7 en la Subzona Villa Rivas de la Zona Duarte hasta 73 en la Subzona Montellano de la Zona Salcedo. La mitad de las Subzonas tienen 25 ó mas organizaciones.

Tipo de Organización

En un esfuerzo para determinar la naturaleza de las organizaciones, el Inventario identifica el tipo de organización de acuerdo con el tipo de socio (agricultores, mujeres y jóvenes) y de acuerdo con su propio nombre (asociación, cooperativa, etc.).

Una manera de diferenciar entre las organizaciones es de acuerdo con el tipo de miembro, es decir, agricultores, mujeres ó jóvenes. Esta diferenciación está asociada con otras características importantes de las organizaciones.

Tradicionalmente, las organizaciones de agricultores se dedican a solucionar algún problema de las operaciones agrícolas, las organizaciones de mujeres realizan actividades individuales de mejoramiento del hogar y artesanía y los grupos de jóvenes tienen proyectos de hortalizas o cría de animales y eventos sociales y culturales. Debido a las diferencias entre las actividades de estas organizacio-

1. The first part of the document discusses the importance of maintaining accurate records of all transactions and activities. It emphasizes that proper record-keeping is essential for ensuring transparency and accountability in financial operations.

2. The second part of the document outlines the various methods and tools used to collect and analyze data. It highlights the need for consistent data collection procedures and the use of advanced analytical techniques to derive meaningful insights from the data.

3. The third part of the document focuses on the challenges and risks associated with data management. It identifies common pitfalls such as data loss, corruption, and unauthorized access, and provides strategies to mitigate these risks through robust security measures and backup protocols.

4. The fourth part of the document discusses the role of technology in modern data management. It explores the benefits of cloud-based solutions, artificial intelligence, and machine learning in streamlining data processing and analysis workflows.

5. The fifth part of the document addresses the ethical considerations surrounding data collection and usage. It stresses the importance of obtaining informed consent from individuals and ensuring that their data is used only for the intended purposes, in compliance with relevant data protection regulations.

6. The sixth part of the document provides a detailed overview of the data lifecycle, from data creation and collection to storage, processing, and eventual archiving or deletion. It offers best practices for each stage to ensure the integrity and availability of data throughout its entire lifespan.

7. The seventh part of the document discusses the importance of data governance and the establishment of clear policies and procedures. It emphasizes the need for designated roles and responsibilities to oversee data management activities and ensure compliance with organizational and regulatory requirements.

8. The eighth part of the document explores the future trends in data management, including the increasing reliance on big data, the rise of data lakes, and the growing emphasis on data privacy and security. It offers insights into how organizations can prepare for these emerging challenges and opportunities.

9. The ninth part of the document provides a summary of the key takeaways and recommendations. It reiterates the importance of a proactive and holistic approach to data management, one that integrates technology, governance, and ethical considerations to maximize the value of data while minimizing risks.

10. The final part of the document includes a list of references and resources for further reading. It points to industry reports, academic papers, and practical guides that provide additional insights and examples related to the topics discussed in the document.

CUADRO 1

Número de Organizaciones de Agricultores, Mujeres y Jóvenes, Región Nordeste, Por Zona, Número y Porcentaje, 1980

Tipo de Organización	Z			O			n			a		
	Samaná	Trinidad	Duarte	Salcedo	Sánchez	Región	No.	%	No.	%	No.	%
Agricultores	34	37	57	69	99	296	82.9	56.9	44.5	35.4	53.8	48.3
Mujeres	5	13	29	70	42	159	12.2	20.0	22.7	35.9	22.8	25.9
Jóvenes	2	15	42	56	43	158	4.9	23.1	32.8	28.7	23.4	25.8
Total	41	65	128	195	184	613	100.0	100.0	100.0	100.0	100.0	100.0



nes y el hecho de que la SEA ha creado distintas unidades para trabajar con los agricultores, las mujeres y los jóvenes, se ha usado esta clasificación para la presentación de las características de las organizaciones.

Por otro lado, es importante señalar que la actual política del Departamento de Organización Rural es promover una mayor participación de las mujeres y jóvenes en el proceso de desarrollo y apoyar sus organizaciones en la formación de proyectos asociativos de producción.

En la Región Nordeste casi la mitad de las organizaciones son de agricultores y una cuarta parte de mujeres y otra cuarta parte de jóvenes. Entre las Zonas hay unas marcadas diferencias a este respecto: por ejemplo, en Samaná 82.9 por ciento y en Salcedo 35.4 por ciento son de agricultores (Cuadro 1).

Existe una notable confusión en las designaciones por nombres que tienen las organizaciones. Por ejemplo, hay clubes que tienen las características de cooperativas o asociaciones que funcionan como clubes. Además, se usan otras designaciones tales como, "Liga Agraria", "Sociedad" y "Proyecto", que no revelan la naturaleza de las organizaciones.

De acuerdo con los nombres, la mitad de las organizaciones de la Región son clubes y una tercera parte asociaciones. En la Zona de Salcedo la predominancia de organizaciones llamadas clubes es notable: 150 de 195 organizaciones. En Duarte y Sanchez, hay más clubes que asociaciones, también.

En las Zonas de Duarte y Sánchez, se encuentran todas





### Cuadro 3

Tipo de Organización de Acuerdo con su  
Función Principal, Región Nordeste, Por Zona, Número y Porcentaje

Función	Samaná		Trinidad		Duarte		Salcedo		Sánchez		Total	
	No.	%	No.	%	No.	%	No.	%	No.	%	No.	%
Agropecuaria mixta	6	14.7	2	3.1	24	10.0	19	9.7	21	11.4	72	11.7
Agrícola cultivos	22	53.7	36	55.5	46	35.9	62	31.0	115	62.5	201	45.0
Agrícola avícola	1	2.4	3	4.6	7	5.5	1	.5	4	2.2	16	2.6
Ahorro y cré.	3	7.3	1	1.5	4	3.1	24	12.3	10	5.4	42	6.9
Consumo							9	4.6	4	2.2	13	2.1
Servicios múltiples	6	14.6	1	1.5	36	28.1	74	38.0	11	6.0	120	20.9
Agroindustria	1	2.4	1	1.5	1	.8					3	.5
Otro	2	4.9	21	32.3	10	7.8	6	3.1	19	10.3	58	9.5
T o t a l	41	100.0	65	100.0	128	100.0	195	100.0	184	100.0	613	100.0



**CUADRO 2**

Tipo de Organización de Acuerdo  
con su Nombre, Región Nordeste, por Zona, 1980

Tipo por nombre	Z o n a						Total					
	Samaná	Trinidad	Duarte	Salcedo	Sanchez	Total						
	No.	No.	No.	No.	No.	No.	No.					
<b>Asociación</b>	28	68.3	37	57.0	48	37.5	38	19.5	75	40.8	226	36.9
<b>Cooperativa</b>	7	17.1			2	1.6	1	.5	7	3.8	17	2.8
<b>Club</b>	5	12.2	27	41.5	63	49.2	150	76.9	83	45.1	328	53.5
<b>Asentamiento:</b>												
<b>colectivo</b>					14	10.9			16	8.7	30	4.9
<b>tradicional</b>					1	.8			1	.5	2	.3
<b>Otro</b>	1	2.4	1	1.5			6	3.1	2	1.1	10	1.6
<b>T o t a l</b>	41	100.0	65	100.0	128	100.0	195	100.0	184	100.0	613	100.0

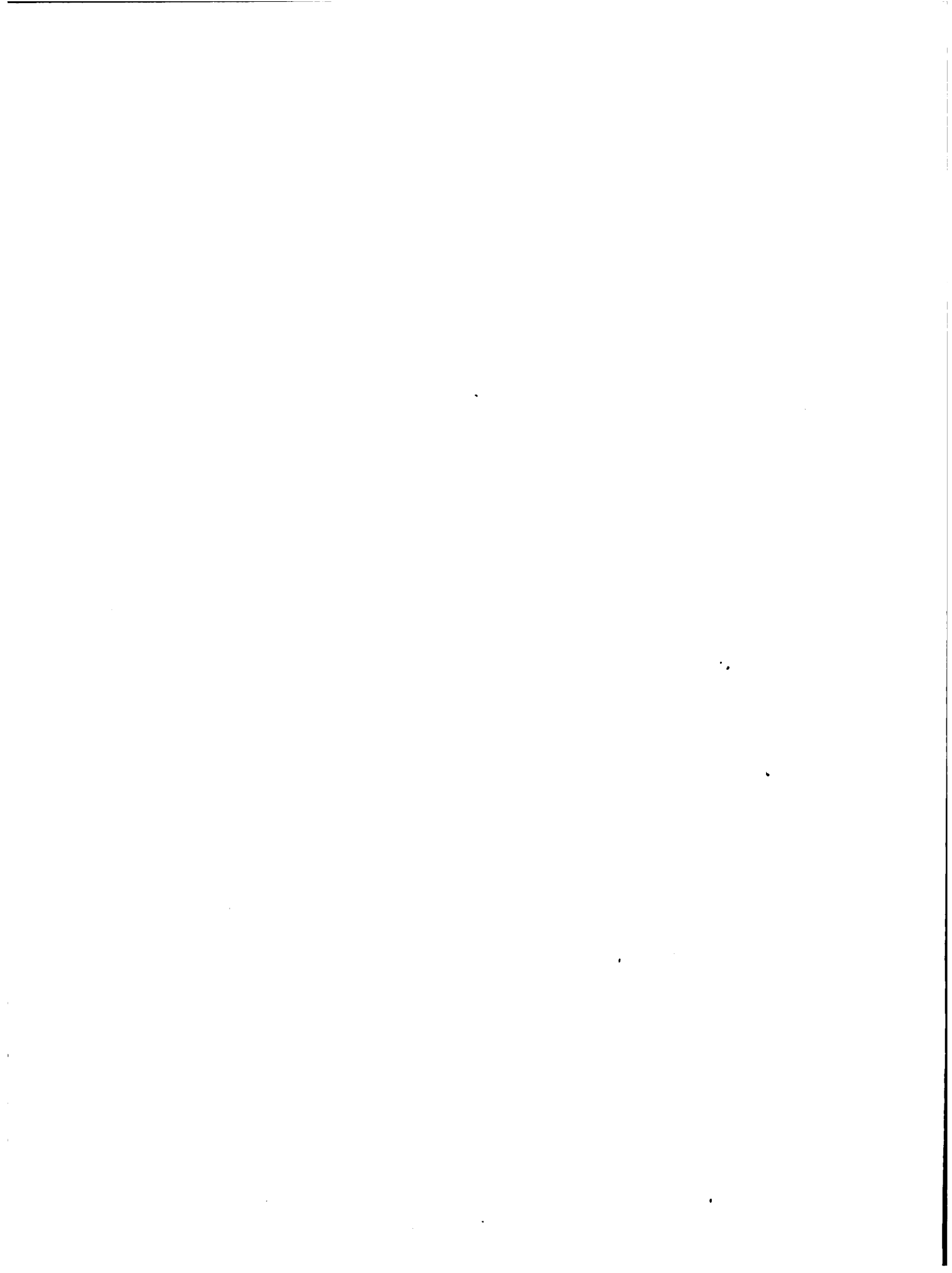

(32) los asentamientos incluidos en el Inventario. (Cuadro 2).

Otra manera de clasificar a las organizaciones es de acuerdo con su función principal. Para el Inventario esta clasificación se basa en 15 alternativas específicas y otra abierta que se emplearon en el cuestionario.

Predominan en la Región Nordeste las organizaciones que se dedican principalmente a los cultivos agrícolas (45.8 por ciento del total). Otro 11.7 por ciento es agropecuaria mixta.

Una proporción relativamente alta (20.9 por ciento) tiene como función principal la prestación de servicios múltiples. Hay un número reducido de organizaciones avícolas, agroindustriales y de ahorro y crédito y consumo (Cuadro 3).

En las Zonas de Duarte y Salcedo se encuentran la gran mayoría de las organizaciones de servicios múltiples (110 de un total de 128) y en estas Zonas la proporción de organizaciones de cultivos y agropecuaria mixta es más baja que en las otras tres Zonas.

### El Proceso de Organización

El Inventario presenta varias características de las organizaciones que reflejan su grado de madurez y estabilización. Estas características incluyen su grado de evolución, fecha de fundación, existencia de estatutos, estado de incorporación, afiliación y el número de socios.



### Grado de organización

La distinción básica en el estudio de los grados de organización de las agrupaciones de productores de las cooperativas "desorganizadas" y "organizadas". Los criterios utilizados para esta distinción son:

- 1) grado de organización: No tiene la estructura definida por ley estatutaria, pero tiene una estructura provisional o de hecho; y
- 2) grado de organización: Tiene la estructura definitiva.

De acuerdo con este criterio, se puede decir que una séptima parte de las agrupaciones de la Región está todavía en los niveles inferiores de organización. La proporción ligeramente superior de agrupaciones "organizadas" se encuentra en la zona de Samaná, pero aún en este caso la proporción es de 43,1 por ciento.

Una segunda distinción importante se hace por hacer esta distinción por el número de miembros como "indeciso" un 4,3 por ciento de las agrupaciones (Cuadro 4).

### Fecha de fundación

Otra característica de las agrupaciones que debe estar asociada con el grado de organización es el tiempo de organización de cada una, es el número de años que tiene la agrupación.

La gran mayoría de las agrupaciones son relativamente nuevas. El tiempo que por ciento ha sido establecido en el período de 1974 - 1979 y tres de cada cuatro entre 1975 y 1979. Se cuenta cinco veces más de quince años y la más antigua se fundó en 1959.

Todas las agrupaciones reportadas en Samaná fueron

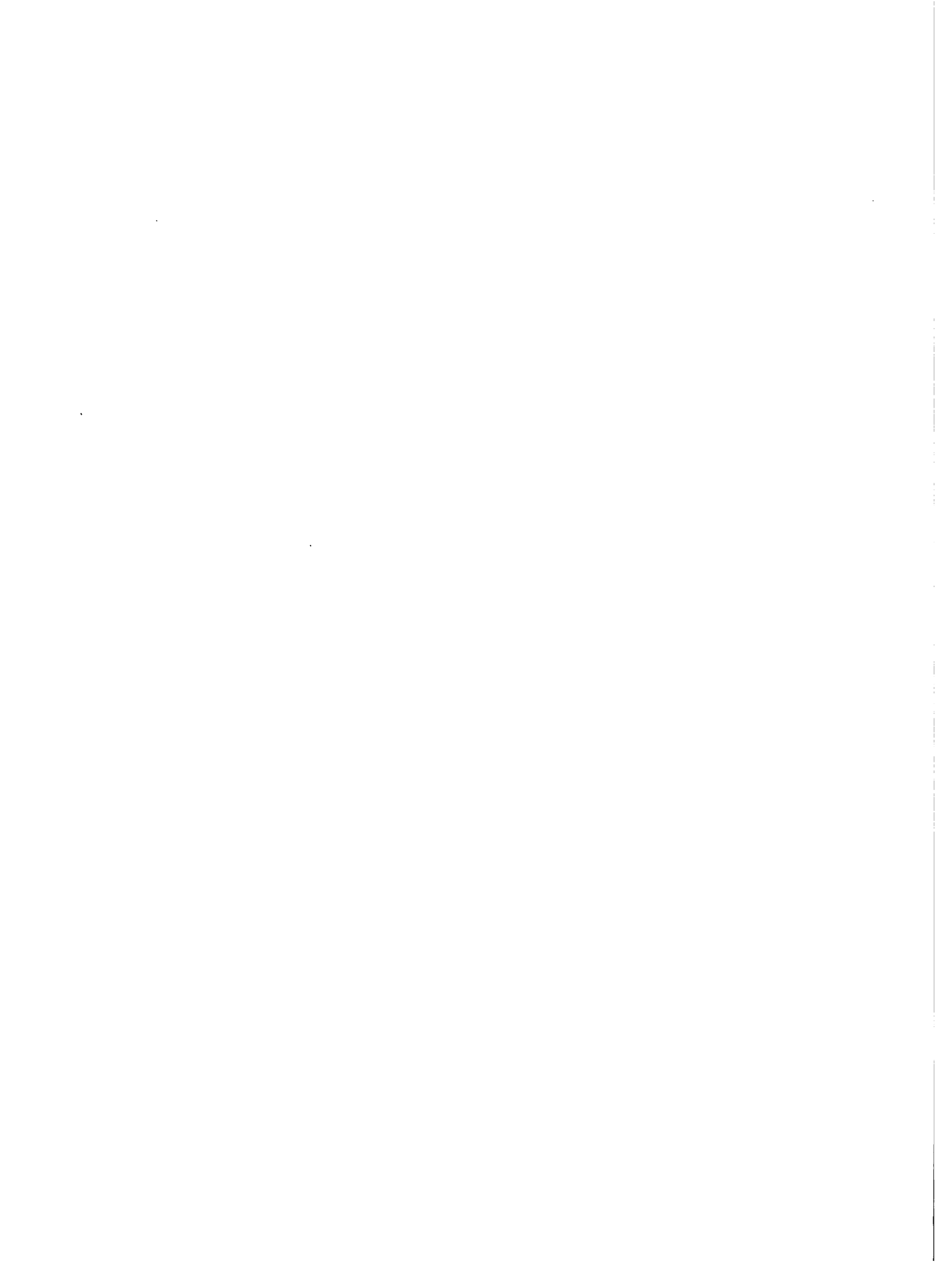



CUADRO 4

Grado de Evolución de las Organizaciones  
Región Nordeste, Por Zonas, Número y Porcentaje

Grado de evolución	Samaná		Trinidad		Duarte		Salcedo		Sanchez		Total
	No.	%	No.	%	No.	%	No.	%	No.	%	
En promoción	2	4.9	3	2.3	1	.5	2	1.1	8	1.1	10
En formación	6	14.6	18	14.1	19	9.7	15	8.2	64	8.2	106
Organizada	32	78.1	105	82.0	163	83.6	155	84.2	511	84.2	830
Indecisa	1	2.4	2	1.6	12	6.2	12	6.5	30	6.5	47
T o t a l	41	100.0	128	100.0	195	100.0	184	100.0	613	100.0	1061



**CUADRO 5**  
**Fecha de Fundación de las Organizaciones**  
**Región Nordeste, por Zona, Número y Porcentaje**

F e c h a	Samaná		Trinidad		Duarte		Salcedo		Sánchez		Total	
	No.	\$	No.	\$	No.	\$	No.	\$	No.	\$	No.	\$
Antes de 1960			1	1.6							1	.2
1960 - 1964			1	1.6	1	.8	2	1.0			4	.7
1965 - 1969			1	1.6	4	3.3	3	1.5			13	2.1
1970 - 1974	7	17.9	12	18.7	25	20.3	38	19.5			49	26.6
1975 - 1979	<u>32</u>	<u>82.1</u>	<u>49</u>	<u>76.5</u>	<u>93</u>	<u>75.6</u>	<u>152</u>	<u>78.0</u>			<u>130</u>	<u>70.7</u>
T o t a l	39	100.0	64	100.0	123	100.0	195	100.0			184	100.0

Nota: Ocho organizaciones no dieron esta información.



fundadas entre 1970 y 1979 y 97.3 por ciento en Sánchez también, se fundó en este período (Cuadro 5).

### Estatutos

Otra indicación de la madurez de una organización es la existencia de estatutos debidamente aprobados por sus miembros. En la Región Nordeste, 36.1 por ciento todavía no tiene sus propios estatutos.

Samaná con 24.4 por ciento, tiene la proporción mas baja de organizaciones sin estatutos y María Trinidad, con 53.8 por ciento, la proporción más alta sin estatutos. (Cuadro 6.)

### Incorporación

La legalización de las organizaciones a través de su registración formal es un paso de gran importancia para sus actuaciones como responsables para créditos agrícolas y contratos de compra y venta. No obstante, solamente 16 por ciento de las organizaciones rurales de la Región Nordeste ha sido legalizado ó "incorporada".

A este respecto se encuentra una gran diferencia entre las Zonas de esta Región. En Trinidad hay solamente 3, ó 4.6 por ciento, incorporadas, mientras que 58.5 por ciento de las organizaciones de Samaná reporta su incorporación. En las otras tres Zonas las proporciones varían entre 12.3 y 18 por ciento (Cuadro 7).

### Afiliación

Otra característica de importancia para las acciones de una organización y de especial significado para sus esfuerzos de influir en los procesos que afectan a sus programas es su relación con otras organizaciones por medio de federaciones y otras formas de unificación de

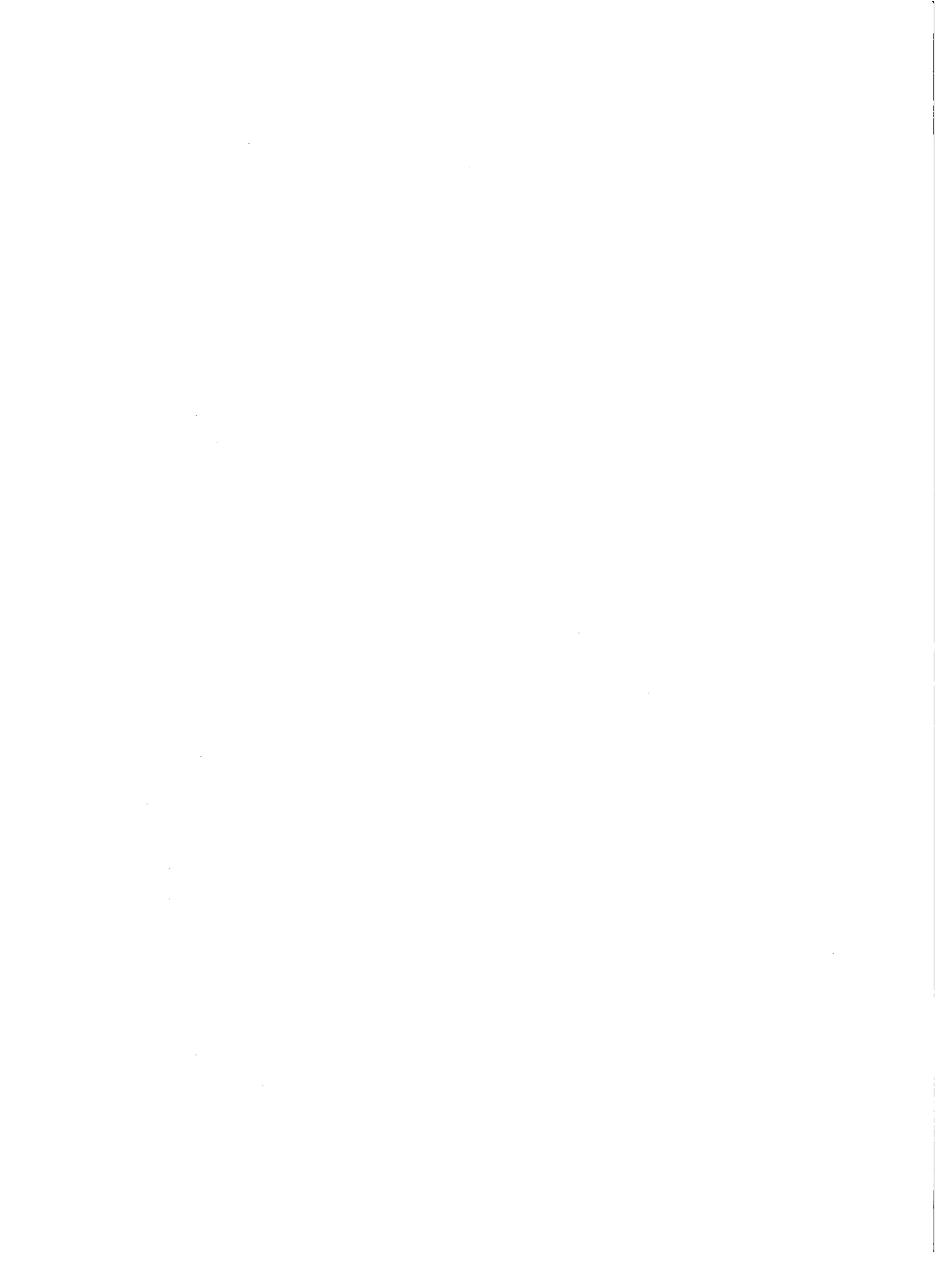

CUADRO 6

Organizaciones con o sin  
Estatutos, Región Nordeste, Por Zona, 1980

Categoría	Semana		Trinidad		Duarte		Salcedo		Sánchez		Total	
	No.	\$	No.	\$	No.	\$	No.	\$	No.	\$	No.	\$
con estatutos	31	75.6	30	46.2	86	67.2	132	67.7	113	61.4	392	63.9
sin estatutos	10	24.4	35	53.8	42	32.8	63	32.3	71	38.6	221	36.1
total	41	100.0	65	100.0	128	100.0	195	100.0	184	100.0	613	100.0

Cuadro 7

Organizaciones Incorporadas y no  
Incorporadas, Región Nordeste, por zona, 1980

Categoría	Samaná		Trinidad		Duarte		Salcedo		Sánchez		Total	
	No.	\$	No.	\$	No.	\$	No.	\$	No.	\$	No.	\$
incorporadas	24	58.5	3	4.6	23	10.0	24	12.3	24	13.0	98	16.0
no incorporadas	17	41.5	62	95.4	105	82.0	171	87.7	160	87.0	515	84.0
total	41	100.0	65	100.0	128	100.0	195	100.0	184	100.0	613	100.0





Cuadro 8

Afiliación de las Organizaciones, Región Nordeste, por Zonas, 1980

Tipo de organización	Samaná		Trinidad		Duarte		Salcedo		Sánchez		Total	
	No.	%	No.	%	No.	%	No.	%	No.	%	No.	%
Comité de área	3	7.3			1	.8	15	7.7	18	9.8	37	6.1
Junta municipal					9	7.0	10	5.1	8	4.3	27	4.4
Federación prov.			6	9.2	8	6.2	69	35.4	38	20.6	121	19.7
Federación reg.	17	41.5			1	.8			11	6.0	29	4.7
Confederación nac.	4	9.8	1	1.5	7	5.5	2	1.0	5	2.7	19	3.1
Otra	1	2.4	2	3.1	7	5.5	10	5.1	3	1.6	23	3.8
Ninguna	16	39.0	56	86.2	95	74.2	89	45.7	101	54.9	357	58.2
T o t a l	41	100.0	65	100.0	128	100.0	195	100.0	184	100.0	613	100.0

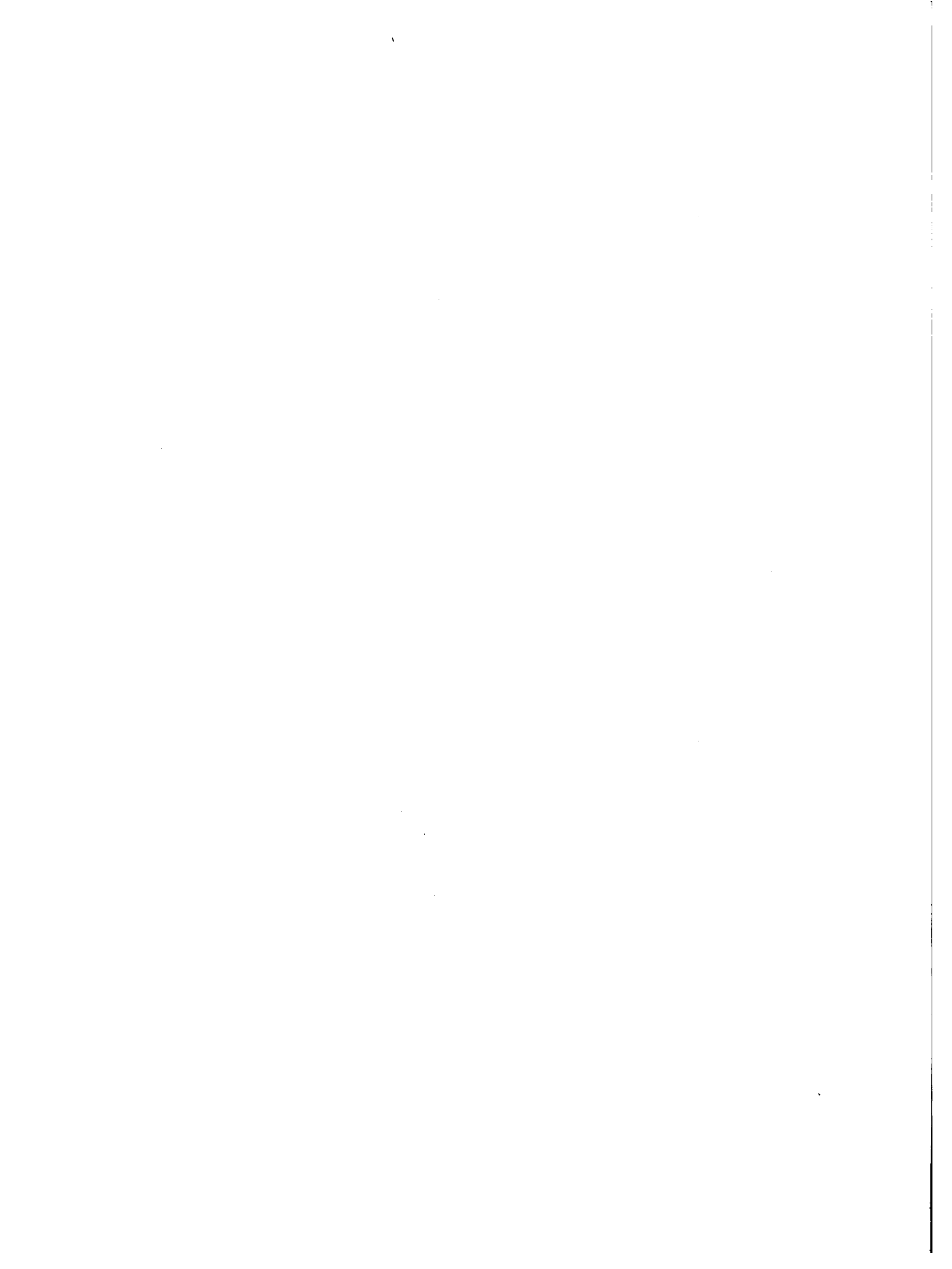

según el tercer gráfico.

Entre las zonas, parte (19.2 por ciento) de estos grupos de 11 tienen en la zona afiliada con algún tipo de afiliación a un tipo zonal de base en su propia forma o comité de área (zona municipal o federación provincial) y 11.6 por ciento reporta otro tipo de afiliación. De las 613 organizaciones, 357 (58.2 por ciento) no están afiliadas.

Entre las zonas, Samaná tiene la proporción más alta, 61 por ciento, de organizaciones con algún tipo de afiliación y María Trinidad, con 13.6 por ciento, la proporción más baja. Con la excepción de Samaná y Duarte el tipo de afiliación más frecuente en las zonas es con una federación provincial (Cuadro 8).

Resumiendo en cuanto todas las formas de afiliación reportadas, las proporciones de organizaciones con afiliación en las diferentes zonas son:

Samaná	61.0
María Trinidad	13.6
Duarte	25.5
San Cristóbal	54.3
Sánchez	45.1

#### Número de socios

De la información anteriormente que las 613 organizaciones reportadas para el inventario en la Región Nordeste tienen un total de 21,065 socios inscritos. Los socios están distribuidos entre las organizaciones de agricultores, mujeres y jóvenes de la siguiente manera: 10,219; 4,996 y 5,830, respectivamente.

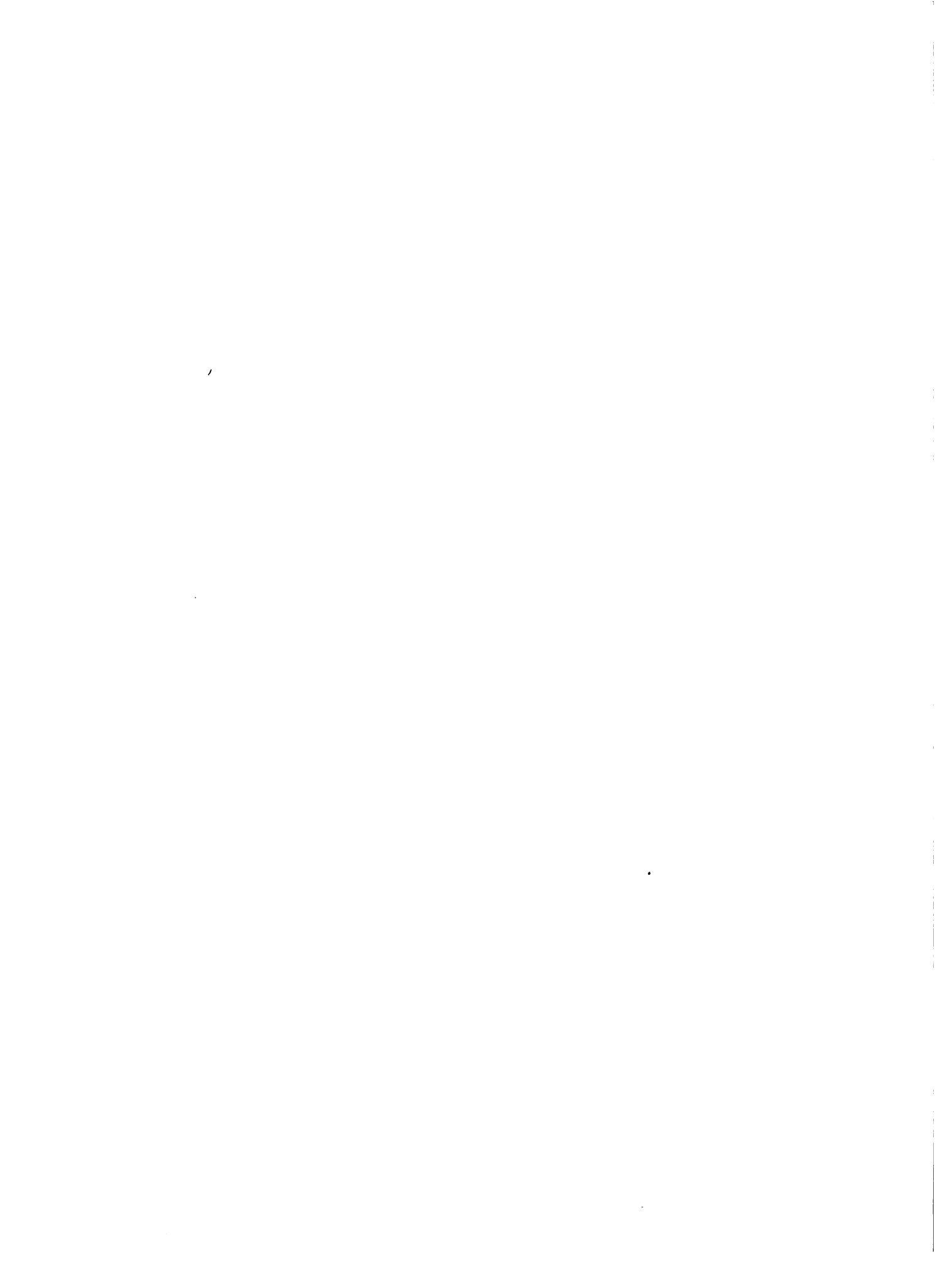

Cuadro 9

Miembros de las Organizaciones de Agricultores,  
Mujeres y Jóvenes, Región Nordeste, Por Zona, Número y Porcentaje

Tipo de organización	Samaná		Trinidad		Duarte		Salcedo		Sánchez		Total
	No.	%	No.	%	No.	%	No.	%	No.	%	
Agricultores	935	81.1	1,231	62.5	1,963	40.7	1,817	32.5	4,293	57.0	10,239
Mujeres	162	14.0	344	17.4	1,102	22.9	2,117	37.9	1,271	16.9	4,996
Jóvenes	<u>56</u>	<u>4.9</u>	<u>395</u>	<u>20.1</u>	<u>1,757</u>	<u>36.4</u>	<u>1,656</u>	<u>29.6</u>	<u>1,966</u>	<u>26.1</u>	<u>5,830</u>
T o t a l	1,153	100.0	1,970	100.0	4,822	100.0	5,590	100.0	7,530	100.0	21,065

Cuadro 10

Miembros de las Organizaciones de Agricultores, Mujeres y Jóvenes, Región Nordeste, Por Zona, Promedio Aritmético y Mediana del Número de Socios

Tipo de organización	Samaná		Trinidad		Duarte		Salcedo		Sánchez		Total
	m̄	md	m̄	md	m̄	md	m̄	md	m̄	md	
Agricultores	28	25	33	26	34	28	26	23	43	32	35
Mujeres	32	29	27	25	38	31	30	28	30	30	31
Jóvenes	28	27	26	24	42	36	30	26	46	46	37

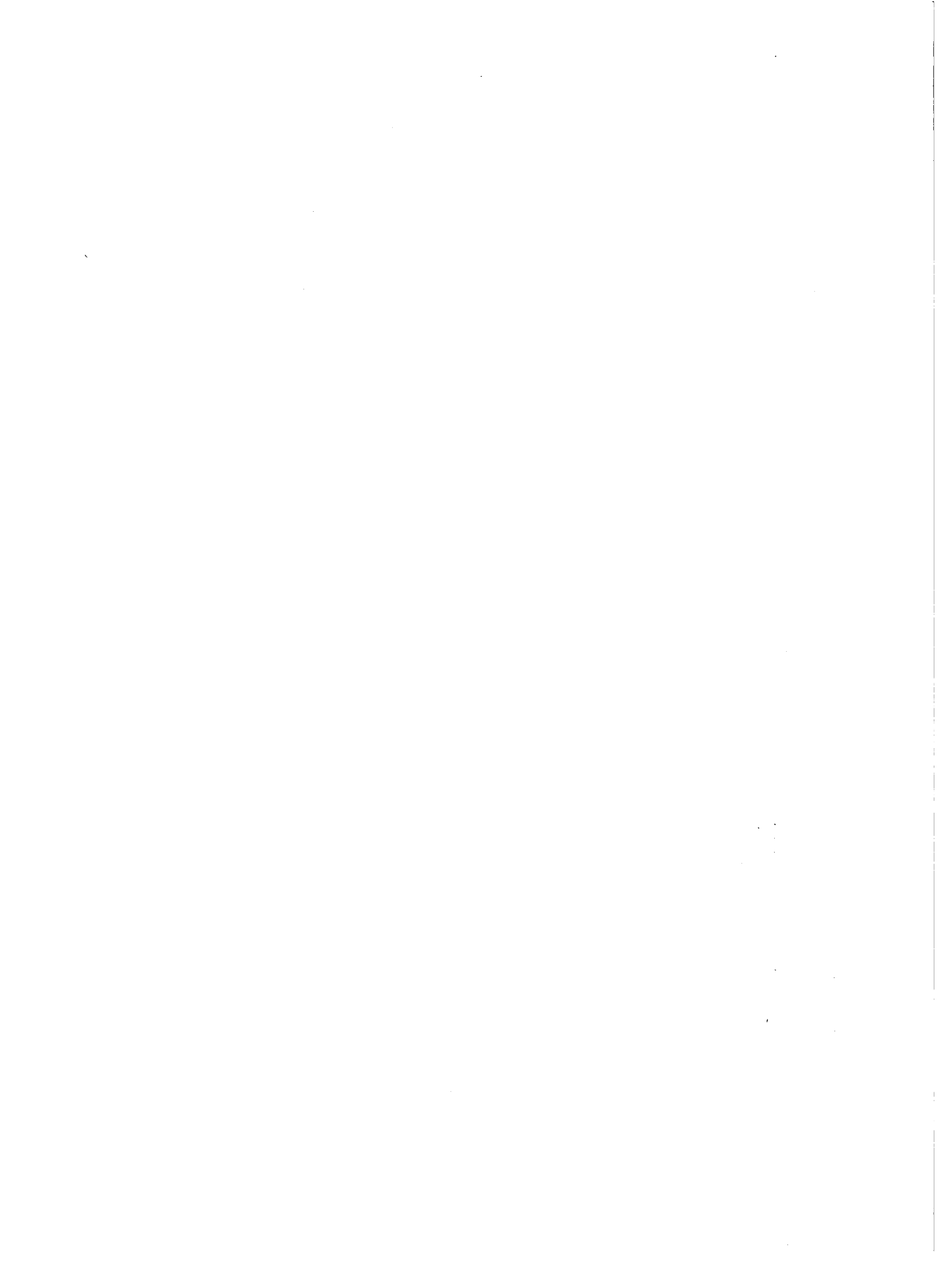

Para facilitar la comparación de los niveles de socios por organizaciones en las diferentes Zonas, se presenta la distribución de los socios entre las organizaciones de agricultores, mujeres y jóvenes de cada Zona en el Cuadro 5 y en el Cuadro 6 los promedios aritméticos y medianos de esta distribución. Se debe advertir que, por lo general, las medianas dan una idea mejor de la distribución que los promedios aritméticos. Esto se debe a la existencia de algunas organizaciones que son mucho más grandes que lo normal. Como ejemplo, en la Zona Pontina hay una organización de agricultores con 250 socios y otra de 247 en la Zona Centro, ambas de la Zona Duarte. La organización de mujeres más grande tiene 78 miembros y se encuentra en la Zona San Feo. de Macorís de Duarte. Hay una agrupación de jóvenes en San Francisco Macorís con 178 socios.

Las medianas indican que una mitad de las organizaciones de agricultores en la región tiene 29 ó menos socios, de mujeres 9 ó menos, y de jóvenes 23 ó menos.

Entre las Zonas, Santo Domingo tiene la proporción más alta de socios de organizaciones de agricultores, 81.1 por ciento, y Salcedo la proporción más baja, 32.5 por ciento. En ambas zonas la proporción tan alta de socios de organizaciones de agricultores, no es sorprendente encontrar en esta zona las proporciones más bajas de miembros de organizaciones de mujeres y jóvenes. Las proporciones más altas de socios mujeres y jóvenes se encuentran en Salcedo y Duarte, respectivamente.

Entre las Zonas, la mediana más alta para las organizaciones de agricultores corresponde a Sánchez Ramírez.

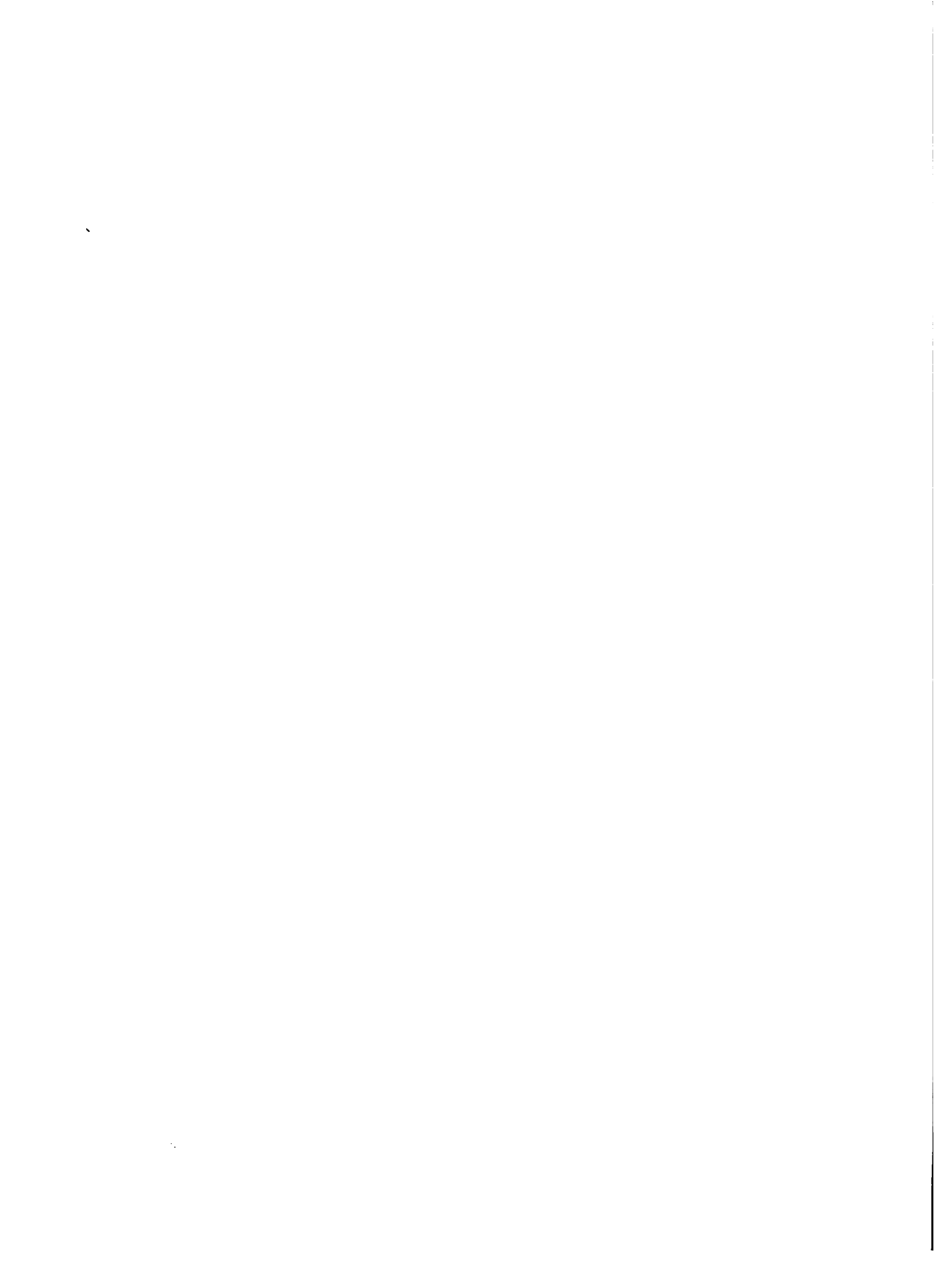



## El Funcionamiento de las Organizaciones

La información recolectada para el Inventario trata de varios aspectos del funcionamiento de las organizaciones: sus actividades productivas principales, donde venden sus productos, las instituciones de apoyo, sus principales logros y los problemas más sentidos. A continuación se presenta un resumen de esta información.

### Las principales actividades agropecuarias de las organizaciones.

Se les preguntaron a los informantes sobre las tres actividades agropecuarias en orden de importancia. El Listado de Organizaciones Rurales presenta las actividades que se reportaron como primera y segunda en importancia. Los resultados están resumidos en el Cuadro 11.

Es evidente que las organizaciones rurales de la Región Nordeste se dedican mayormente a la explotación de cultivos agrícolas; de las 613 organizaciones en el Inventario 449 y 344 reportan las actividades agrícolas como de primera y segunda importancia, respectivamente.

El arroz y el café están mencionados con la mayor frecuencia como la actividad principal (18.3 y 16 por ciento, respectivamente). Las mas mencionadas como segunda en importancia son el cacao, la yuca y el café (7.7, 7.5 y 7.0 por ciento en el mismo orden).

Los cultivos agrícolas predominan también en cada Zona entre las actividades principales. Los porcentajes son: Samaná, 78.2; María Trinidad, 56.9; Duarte, 57.0; Salcedo, 82.6 y Sánchez Ramírez, 79.2.







En Suamón la mayoría de las organizaciones se dedican a cultivos que no se especifican en el cuestionario y están registradas como "otra, agrícola". La explotación de cocos, que no está especificado en el cuestionario, es importante en esta zona. El resto de las explotaciones son mayormente de arroz.

En María Trinidad 46.2 por ciento de todas las organizaciones reportó el arroz como su actividad principal. En Duarte se menciona el arroz, también, con la mayor frecuencia como de primera importancia (28.9 por ciento). En Salcedo la cultivación del café predomina como principal actividad (40 por ciento) entre las organizaciones; además la producción de guineos y plátanos es la actividad principal de 22.6 por ciento de las organizaciones.

El arroz aparece con la mayor frecuencia como actividad principal de las organizaciones de Sánchez Ramírez con un 20.3 por ciento y después está la producción de habichuelas con 11.4 por ciento.

Se puede decir que los plátanos y guineos, la habichuela y la batata son cultivos de segunda importancia para una proporción apreciable de las organizaciones en diferentes Zonas de la Región.

La explotación pecuaria tiene importancia por una pequeña parte de estas organizaciones. La producción avícola para carne es lo más frecuente y, aún así, solamente 7.7 por ciento de las organizaciones de la Región lo considera entre sus actividades de primera y segunda importancia. Sin embargo, se nota que un

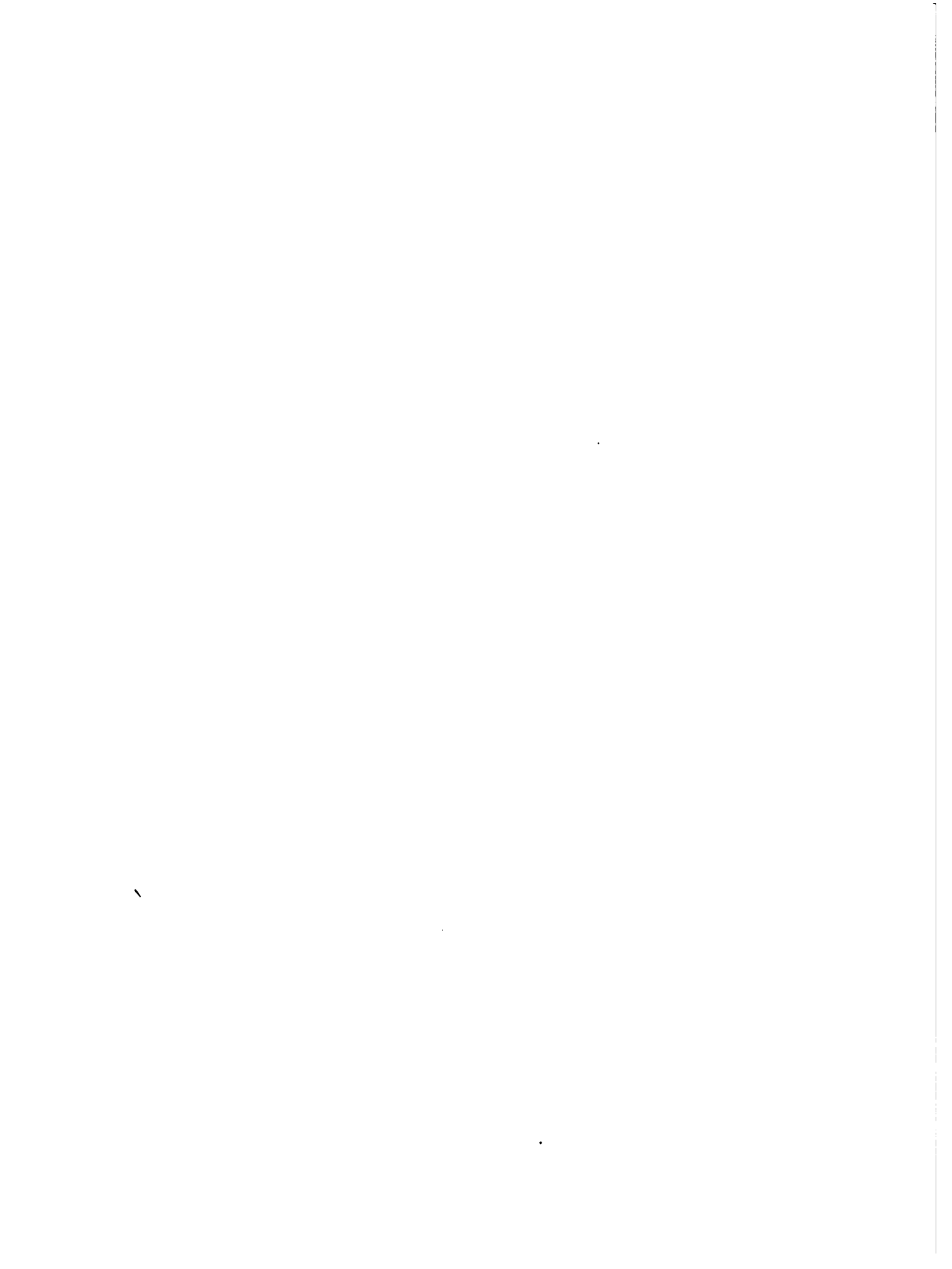

17.3. El presente informe se ha elaborado en virtud de las actividades realizadas en el presente periodo.

De acuerdo con el artículo 17 del Reglamento de la Ley Orgánica de Planificación, el presente informe se ha elaborado en virtud de las actividades realizadas en el presente periodo. Las presentaciones de los informes se han realizado en el presente periodo y se han elaborado en virtud de las actividades realizadas en el presente periodo.

18. Presentación de los informes

De acuerdo con el artículo 17 del Reglamento de la Ley Orgánica de Planificación, el presente informe se ha elaborado en virtud de las actividades realizadas en el presente periodo. Las presentaciones de los informes se han realizado en el presente periodo y se han elaborado en virtud de las actividades realizadas en el presente periodo.

De acuerdo con el artículo 17 del Reglamento de la Ley Orgánica de Planificación, el presente informe se ha elaborado en virtud de las actividades realizadas en el presente periodo. Las presentaciones de los informes se han realizado en el presente periodo y se han elaborado en virtud de las actividades realizadas en el presente periodo.

De acuerdo con el artículo 17 del Reglamento de la Ley Orgánica de Planificación, el presente informe se ha elaborado en virtud de las actividades realizadas en el presente periodo. Las presentaciones de los informes se han realizado en el presente periodo y se han elaborado en virtud de las actividades realizadas en el presente periodo.

De acuerdo con el artículo 17 del Reglamento de la Ley Orgánica de Planificación, el presente informe se ha elaborado en virtud de las actividades realizadas en el presente periodo. Las presentaciones de los informes se han realizado en el presente periodo y se han elaborado en virtud de las actividades realizadas en el presente periodo.





En Sánchez Ramírez la venta a tiendas de consumo tiene cierta importancia. El INESPRES tiene vendedores en cuatro de las Zonas y en Duarte figura como el principal lugar de venta entre 5.4 por ciento de las organizaciones.

La proporción de organizaciones con asociados que no venden productos llega a la mitad de las agrupaciones de María Trinidad y la proporción que no tiene un segundo lugar de venta es alta en todas las Zonas, variando de 31.7 por ciento en Samaná hasta 73.9 en María Trinidad.

Cuadro 12

Donde los Asociados de las Organizaciones Venden sus Productos, Lugar de Primera Importancia, Región Nordeste

Donde venden	Número	Por ciento
Al consumidor	36	5.9
Intermediarios en la finca	137	22.3
Intermediarios en la comunidad	119	19.4
Intermediarios en cabecera municipal	40	6.5
Intermediarios en cabecera provincial	19	3.1
A la cooperativa o asociación	22	3.6
Tienda de consumo	12	2.0
INESPRES	15	2.4
Otro	12	2.0
No vende productos	<u>201</u>	<u>32.8</u>
T o t a l	613	100.0



ANEXO 1

Centro de Investigación de la Organización y Tecnología de Producción  
 Primer y Segundo Lugar de Investigación, Simón Bolívar, por el Centro de Tecnología

Forma de Pago	Concepto	Unidad	Cantidad	Valor	Valor	Valor
Forma de Pago	Salario	mensual	1.0	1.0	1.0	1.0
	Indicador de Ingreso	mensual	1.0	1.0	1.0	1.0
	Costos	mensual	1.0	1.0	1.0	1.0
	Beneficio	mensual	1.0	1.0	1.0	1.0
	Seguro	mensual	1.0	1.0	1.0	1.0
	Alquiler	mensual	1.0	1.0	1.0	1.0
	Transporte	mensual	1.0	1.0	1.0	1.0
	Comida	mensual	1.0	1.0	1.0	1.0
	Alquiler de casa	mensual	1.0	1.0	1.0	1.0
	Seguro de vida	mensual	1.0	1.0	1.0	1.0
Forma de Pago	Salario	mensual	1.0	1.0	1.0	1.0
	Indicador de Ingreso	mensual	1.0	1.0	1.0	1.0
	Costos	mensual	1.0	1.0	1.0	1.0
	Beneficio	mensual	1.0	1.0	1.0	1.0
	Seguro	mensual	1.0	1.0	1.0	1.0
	Alquiler	mensual	1.0	1.0	1.0	1.0
	Transporte	mensual	1.0	1.0	1.0	1.0
	Comida	mensual	1.0	1.0	1.0	1.0
	Alquiler de casa	mensual	1.0	1.0	1.0	1.0
	Seguro de vida	mensual	1.0	1.0	1.0	1.0



Las instituciones que apoyan a las organizaciones

Las entrevistas facilitaron información sobre las instituciones públicas y privadas que apoyan a las organizaciones rurales. Entre ellas, predomina la Secretaría de Estado de Agricultura; Agencias de la Iglesia, el I A D y la O D C siguen entre las instituciones valoradas de primer orden de importancia por las organizaciones (Cuadro 14).

Cuadro 14

Las Instituciones que prestan Asistencia a las Organizaciones, Primer Orden de Importancia, Región Nordeste

Institución	Número	Por ciento
Secretaría de Estado de Agricultura	342	55.8
Instituto Agrario Dominicano	36	5.9
Fundación Dominicana de Desarrollo	11	1.8
Oficina para el Desarrollo de la Comun.	29	4.7
CARITAS	18	2.9
Agencias de la Iglesia	54	8.8
FEDECOOP	6	1.0
Banco Agrícola	10	1.6
Otra	32	5.2
Ninguna	75	12.3
T o t a l	613	100.0

El Cuadro 15 proporciona la información sobre las instituciones de primera y segunda importancia que dan apoyo a organizaciones en las cinco Zonas. En cada Zona la SEA predomina como la institución de primer or-

1. The first part of the document discusses the importance of maintaining accurate records of all transactions and activities. It emphasizes that this is essential for ensuring transparency and accountability in the organization's operations.

2. The second part of the document outlines the various methods and tools used to collect and analyze data. It highlights the need for consistent and reliable data collection processes to support informed decision-making.

3. The third part of the document focuses on the role of technology in data management and analysis. It discusses how modern software solutions can streamline data collection, storage, and reporting, thereby improving efficiency and accuracy.

4. The fourth part of the document addresses the challenges associated with data management, such as data quality, security, and privacy. It provides strategies to mitigate these risks and ensure that data is used responsibly and ethically.

5. The fifth part of the document concludes by summarizing the key findings and recommendations. It stresses the importance of ongoing monitoring and evaluation to ensure that data management practices remain effective and aligned with the organization's goals.

### Grade 4

This page should be prepared separately for each student.

Student Name	Jan. 1918		Feb. 1918		Mar. 1918		Apr. 1918		May 1918		Total		
No. Correct	%	No. Correct	%	No. Correct	%	No. Correct	%	No. Correct	%	No. Correct	%	No. Correct	%
1. Addition	10	100	8	80	10	100	9	90	10	100	37	93	
2. Subtraction	10	100	8	80	10	100	9	90	10	100	37	93	
3. Multiplication	10	100	8	80	10	100	9	90	10	100	37	93	
4. Division	10	100	8	80	10	100	9	90	10	100	37	93	
5. Fractions	10	100	8	80	10	100	9	90	10	100	37	93	
6. Decimals	10	100	8	80	10	100	9	90	10	100	37	93	
7. Word Problems	10	100	8	80	10	100	9	90	10	100	37	93	
8. Review	10	100	8	80	10	100	9	90	10	100	37	93	
<b>Total</b>	<b>80</b>	<b>80</b>	<b>64</b>	<b>64</b>	<b>80</b>	<b>80</b>	<b>81</b>	<b>81</b>	<b>80</b>	<b>80</b>	<b>325</b>	<b>81</b>	





den de importancia.

En cada Zona las agencias de la Iglesia están evaluadas por algunas organizaciones como primera y segunda en importancia y han sido especialmente activas en las Zonas de Salcedo y Sánchez Ramírez donde están mencionadas por alrededor de una quinta parte de las organizaciones.

Un número apreciable de las organizaciones en Duarte y Sánchez Ramírez reciben apoyo por parte del IAD y aproximadamente la mitad lo considera como de primera importancia.

El Banco Agrícola está reconocido como una institución de apoyo por organizaciones en cada una de las Zonas, en especial, en las Zonas de Samaná y Salcedo. Es de interés anotar que, por lo general, las organizaciones valúan el apoyo del Banco como segundo en importancia; por ejemplo; en Salcedo del 15.4 por ciento que mencionó el Banco, 13.9 por ciento lo nombró en segundo orden de importancia (Cuadro 15).

#### Los logros principales de las organizaciones

Las organizaciones dieron información sobre sus logros principales el año previo a la entrevista. El Cuadro 16 presenta esta información de acuerdo con la valoración hecha por cada informante respecto a la importancia relativa de los logros.

Los logros indicados con mayor frecuencia en la Región como de primera importancia son la obtención de crédito, la asistencia técnica y la capacitación en este mismo orden. La asistencia técnica y la capacitación también ocurren con mayor frecuencia como lo-



que se han desarrollado.

Una parte importante de la actividad potencial para el desarrollo de las comunidades de la zona está en planes de proyectos de desarrollo comunitario.

Una de las actividades que se ha desarrollado en la zona es el estudio de las comunidades que se han desarrollado de acuerdo a los planes de desarrollo comunitario, como el primero y segundo lugar.

En la primera parte de cada uno de los proyectos no reportados en el estudio, el estudio de la zona no tuvo un logro en el desarrollo de los proyectos (véase p. 14).

#### CONCLUSIÓN

Los tipos de los proyectos de desarrollo de

Primer y Segundo Lugar, según los datos, por Porcentaje

Proyecto	Primera en	Segunda en
	Porcentaje	Porcentaje
Ordenamiento	11.2	6.9
Ordenamiento	3.7	3.6
Ordenamiento	2.6	2.6
Asistencia técnica	13.2	11.9
Planes de desarrollo	1.8	1.4
Recursos humanos	3.4	5.4
Servicios públicos	5.6	7.7
Centro cultural	2.7	4.4
Alfabetización	2.0	2.0
Recreación	3.6	4.6
Alfabetización	2.0	4.2
Capacitación	12.8	10.6
Otro	10.1	3.7
Ninguno	12.5	11.9
T o t a l	100.0	100.0





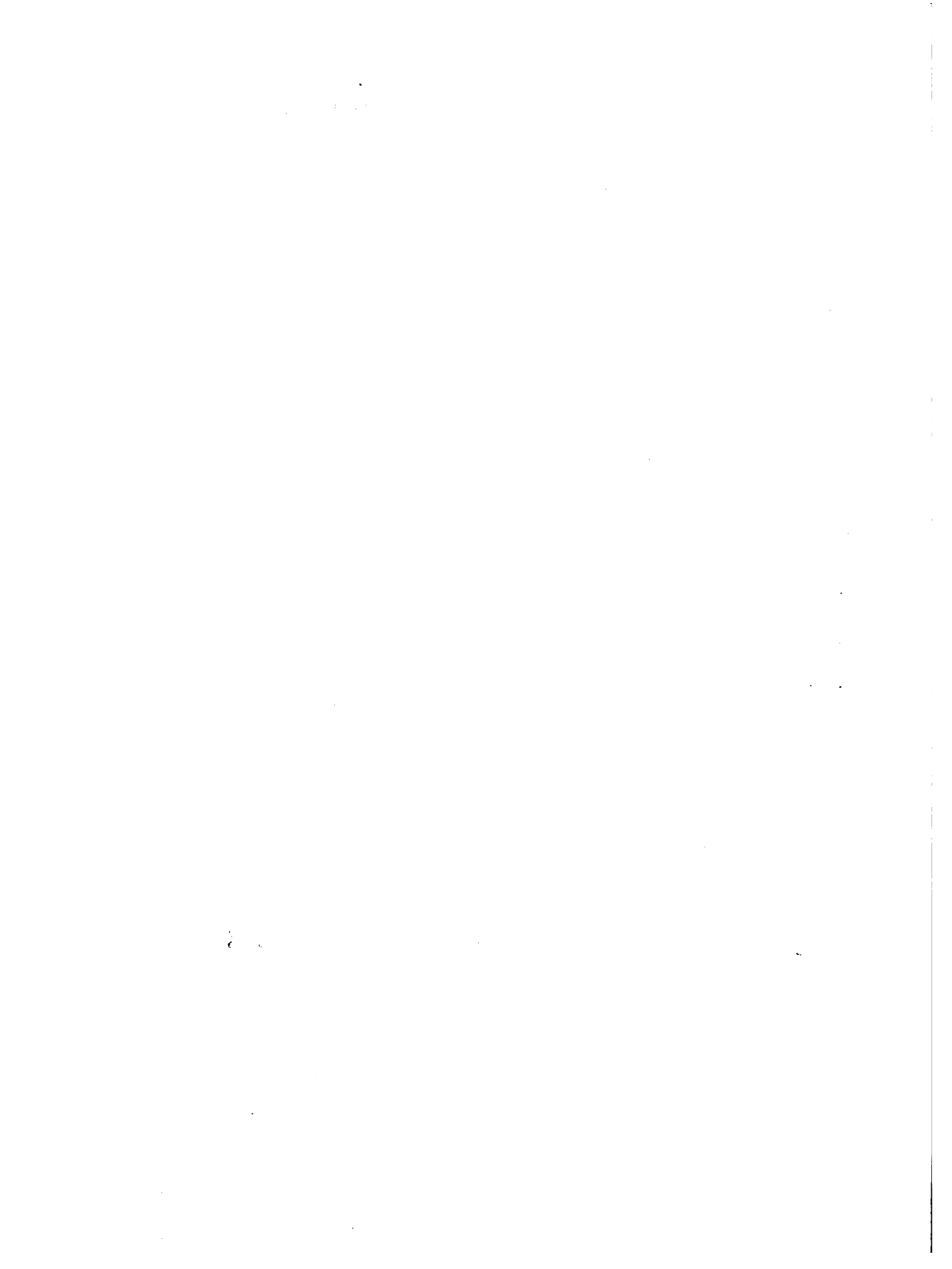







dos por las organizaciones.

El Cuadro 18 presenta la información para la Región Nordeste sobre los problemas que las organizaciones indican como primer y segundo en importancia.

El problema de inadecuados recursos de tierra está señalado como el principal problema por 190 organizaciones y otro 101 lo considera como el problema de segunda importancia, o sea, un total de 47.5 por ciento de las organizaciones lo evalúa como primer o segundo en importancia.

Por proporciones mas reducidas, pero apreciables, se encuentran los problemas de crédito, transporte y asistencia técnica.

**Cuadro 18**  
**Los Principales Problemas de los Miembros**  
**de las Organizaciones respecto a la Producción,**  
**de Primera y Segunda Importancia, Región Nordeste**

Tipo de problema	Primero en importancia		Segundo en importancia	
	No.	%	No.	%
Transporte	78	12.7	41	6.7
Almacenamiento	7	1.1	26	4.3
Crédito	120	19.6	103	16.8
Insumos	12	2.0	19	3.1
Asistencia técnica	45	7.3	60	9.8
Infraestructura	17	2.8	32	5.2
Falta de tierra	190	31.0	101	16.5
Mercado	23	3.8	56	9.1
Mecanización	24	3.9	36	5.9
Otra	26	4.2	38	6.1
Ninguno	71	11.6	101	16.5
<b>T o t a l</b>	<b>613</b>	<b>100.0</b>	<b>613</b>	<b>100.0</b>

The first part of the document is a preface, written by the author, who states the purpose of the work. The preface is followed by a series of chapters, each dealing with a different aspect of the subject. The chapters are arranged in a logical order, starting with the most general and moving towards the more specific. The language is clear and concise, and the arguments are well-developed. The author's style is formal and academic, and the overall tone is serious and scholarly. The document is a valuable contribution to the field, and it is hoped that it will be widely read and discussed.

Es importante anotar que 11.6 por ciento de las organizaciones de la Región informo no tener un problema importante.

El Cuadro 19 presenta un resumen de la información del Inventario sobre los dos principales problemas reportados por las organizaciones de cada Zona. Estos datos muestran grandes diferencias entre las Zonas respecto a los problemas mas sentidos por las organizaciones. Por ejemplo, 17.1 por ciento de las organizaciones en Samaná comparado con 1.5 por ciento en Trinidad consideran "transporte" como su principal problema.

La falta de tierra está valorado como el problema de primera importancia por 52.3 por ciento de las organizaciones de Salcedo, pero por solamente 7.7 por ciento en Maria Trinidad. En todas las Zonas con la excepción de Trinidad, inadecuadas tierras es el problema mencionado con la mayor frecuencia y, excepto en Duarte, hay más organizaciones que lo considera como de primera que de segundo en importancia.

El crédito es otro problema mencionado con gran frecuencia. En este caso en algunas Zonas se menciona con mayor frecuencia como de segunda que de primera importancia (Duarte y Salcedo). No obstante, la tendencia general entre estas organizaciones es valorarlo como el principal problema.

El transporte ocupa el tercer lugar en frecuencia de menciones y también está indicado mayormente como de primera importancia.



Cuadro 19

Principales Problemas de los Asociados de las Organizaciones respecto a la Producción, de Primera y Segunda Importancia, Región Nordeste, por Zona, por Porcentaje

Tipo de problema	Samaná		Trinidad		Duarte		Salcedo		Sanchez	
	1era.	2da.	1era.	2da.	1era.	2da.	1era.	2da.	1era.	2da.
Transporte	17.1	7.3	1.5	1.5	3.3	9.4	12.8	4.1	15.2	9.2
Almacenamiento	4.9	4.9	1.5	3.1	32.0	2.3	.5	5.1	1.6	4.9
Crédito	17.1	9.8	30.8	12.3		13.3	5.1	25.7	22.8	13.0
Insumos		2.4			.8	1.6		2.6	6.0	6.0
Asist. técn.		9.8	15.4	3.1	4.7	10.9	4.6	7.7	10.3	13.6
Infraestruct.		2.4	3.1	1.5	1.6	11.7	6.2	6.1	.6	1.7
Poca tierra	29.3	12.2	7.7	6.1	21.1	21.8	52.3	14.9	24.0	19.0
Mercado	12.2	26.9	4.6	13.9	7.8	8.6	1.0	7.2	1.6	6.0
Mecanización	4.9	4.9	10.8	23.1		1.6	5.7	5.1	2.2	3.8
Otro	2.4	9.7	4.6	4.6	4.7	4.8	3.0	5.6	5.4	7.6
Ninguno	<u>9.7</u>	<u>9.7</u>	<u>20.0</u>	<u>30.8</u>	<u>14.0</u>	<u>14.0</u>	<u>8.8</u>	<u>15.9</u>	<u>10.3</u>	<u>15.2</u>
T o t a l	100.0	100.0	100.0	100.0	100.0	100.0	100.0	100.0	100.0	100.0



El problema técnico se considera como un problema de primera importancia por 15.4 por ciento de las organizaciones de María Trinidad. En las otras Zonas una tercera de las organizaciones que lo mencionan, lo considera de segunda importancia.

Entre los otros problemas se puede notar que una alta proporción de las organizaciones de Suarte (82 por ciento) considera el almacenamiento como su principal problema. Problemas de mercado están indicados especialmente en la Zona de Sabana. Pero en todas las Zonas, en Sabana se evalúan los problemas de mercado, en su general, como de primera importancia.

Problemas de mecánica están recibiendo una alta proporción de menciones en Trinidad, especialmente como de segunda importancia.

Las menciones de las organizaciones por Zona que mencionan problemas de importancia varían de 2.7 por ciento en Sabana hasta 16 por ciento en Trinidad (Cuadro 19).





## CAPITULO CUATRO

### CONCLUSIONES Y RECOMENDACIONES

La información recolectada y procesada para el Inventario de Organizaciones Rurales se presta para la formulación de algunas conclusiones generales sobre las organizaciones de base de la Región Nordeste y la presentación de ciertas recomendaciones para la aceleración del proceso de organización de nuevas agrupaciones y la consolidación de las organizaciones en formación.

#### CONCLUSIONES

La información recolectada para el Inventario revela en la Regional Nordeste un proceso de organización rural dinámico y creciente, que está contribuyendo al desarrollo de la Región.

Se han incluido en el Inventario 613 organizaciones de esta Región, las cuales tienen 21,065 socios inscritos. De estas organizaciones, 587 han sido formadas en el periodo de 1970-1979 y 456, 75.4 por ciento en el período 1975-1979.

La mayoría de las organizaciones ya tiene estructuras formalmente establecidas, cuenta con directivas que han sido elegidas para periodos fijos y tiene estatutos aprobados por los socios. Una tercera parte está afiliada con Comités de áreas, juntas municipales o federaciones provinciales.

Las organizaciones de la Región Nordeste tiene un promedio aritmético de 34 socios por organización.



Las organizaciones de las plantas de los municipios medianos muestran una alta incidencia de actividades de asistencia técnica.

En el área de asistencia técnica el número de organizaciones, 177, es similar al número de organizaciones en Sánchez Ramírez, 1,570. Cuando se analiza los resultados para determinar las zonas, se puede observar que las organizaciones de agricultura y de ganadería son más numerosas en Sánchez Ramírez y las organizaciones de turismo son más numerosas por municipio, en el área.

Los datos presentados en el capítulo sobre el funcionamiento de las organizaciones revelan los principales actividades tecnológicas, el tipo de productos que producen, las instituciones de apoyo que prestan apoyo a las organizaciones, los planes para mejorar el desempeño y los principales obstáculos.

Entre las actividades tecnológicas de las organizaciones, la producción agrícola por parcela es la de menor proporción en la zona de estudio, tanto por la producción por parcela, entre las zonas, como por el tipo de organizaciones que se prestan al productor agrícola como su principal actividad económica. En un estudio María Teresita, 56 por ciento, en el, 50 por ciento, en el, 47 por ciento, en el y Sánchez Ramírez, 39 por ciento.

Estos resultados muestran que las organizaciones de las zonas de estudio se dedican a los tipos de cultivos más importantes.

En el perfil de las organizaciones de las zonas de estudio hay una limitada de organizaciones tanto en agricultura de producción agrícola y ganadería integrada. Además la existencia de la zona de estudio, debido a la presencia







portancia. Aún así, estos datos demuestran que la política de dar atención especial por parte del Banco Agrícola a las organizaciones ya está dando resultados.

Hay una importante proporción de las organizaciones de cada Zona que no está recibiendo apoyo de las instituciones. En el caso de Sánchez Ramírez esta proporción es sumamente alta, 29.0 por ciento de todas las organizaciones. Además con la excepción de Samaná, alrededor de la mitad de las organizaciones de cada Zona está recibiendo el apoyo de sólo una institución.

La gran mayoría de las organizaciones, 83 por ciento, reporta por lo menos un logro importante. El crédito, la asistencia técnica y la capacitación están reportadas con la mayor frecuencia como los logros principales. Por otro lado es importante señalar que el 17 por ciento no ha tenido un logro importante y otro 14 por ciento ha tenido un solo logro.

Los datos demuestran importantes diferencias de valoración de las distintas acciones que se han tomado. En primer lugar, entre las organizaciones que han obtenido crédito, la gran mayoría los considera como su principal logro. Para las organizaciones que han obtenido asistencia técnica y capacitación, casi la mitad considera que estos han sido logros de segunda importancia.





## Recomendaciones

Las recomendaciones de este estudio se continúan en el orden de la clasificación anterior:

1. Ayudar a las organizaciones rurales de la región en el desarrollo de la acción de las organizaciones rurales.
2. Ayudar a las organizaciones rurales en el establecimiento de la acción de las organizaciones rurales con los organismos rurales.
3. Ayudar a las organizaciones rurales en el establecimiento y operación de un sistema nacional de formación sobre las organizaciones, lo que requiere la colaboración de la SGA y las organizaciones rurales.

## Las Organizaciones Rurales

Es sumamente importante que las organizaciones presten atención especial al mejoramiento y consolidación de sus estructuras y operaciones. La mayoría son relativamente nuevas y una proporción apreciable evidencia una falta de claridad deficiente de sus objetivos, así como de malos estándares y de producción.

Un método para acelerar el mejoramiento y consolidación de las organizaciones sería una capacitación por medio de la participación de algunos de las organizaciones que han tenido una experiencia o éxito en las operaciones. La capacitación debe dirigirse a aspectos específicos, tales como de cómo administrar, contabilidad, planes de producción y, en último, a la organización en asociativismo, autonomía y autoayuda. La capacitación



debe abarcar todos los socios y desarrollarse por medio de su plena participación en todos sus pasos.

Las organizaciones deben fortalecer a los comités de capacitación y asignar adecuados recursos para asegurar su funcionamiento. También se deben elaborar planes que incluyan una capacitación cuidadosamente diseñada en base de su realidad, que contaría con la cooperación de personal de la SEA u otras instituciones de apoyo.

2. Es evidente también que las organizaciones deben establecerse formal y jurídicamente. Esto requiere: a) la elaboración de estatutos cuando faltan, así como una revisión de los mismos para que armonicen con los objetivos y posibilidades de las organizaciones, b) la efectiva afiliación con otros grupos para facilitar el logro de sus propios objetivos técnicos, económicos y sociales; y c) la incorporación de las organizaciones.

3. Se recomienda que las organizaciones busquen una manera de ampliar los beneficios que consiguen. La información sobre los logros indica que el 31 por ciento ha obtenido solamente uno o ningún logro. Además, es muy reducido el número de organizaciones con actividades mixtas de producción pecuaria con agrícola y hay una proporción relativamente alta que no tiene funciones económicas claramente definidas. Además, se nota que a veces los logros principales, por ejemplo, el mercado y los almacenes se relacionan con problemas que están evaluados como de segunda importancia. Todo esto justifica la inferencia de que muchas organizaciones están formadas con fines muy limitados y que ellas deben

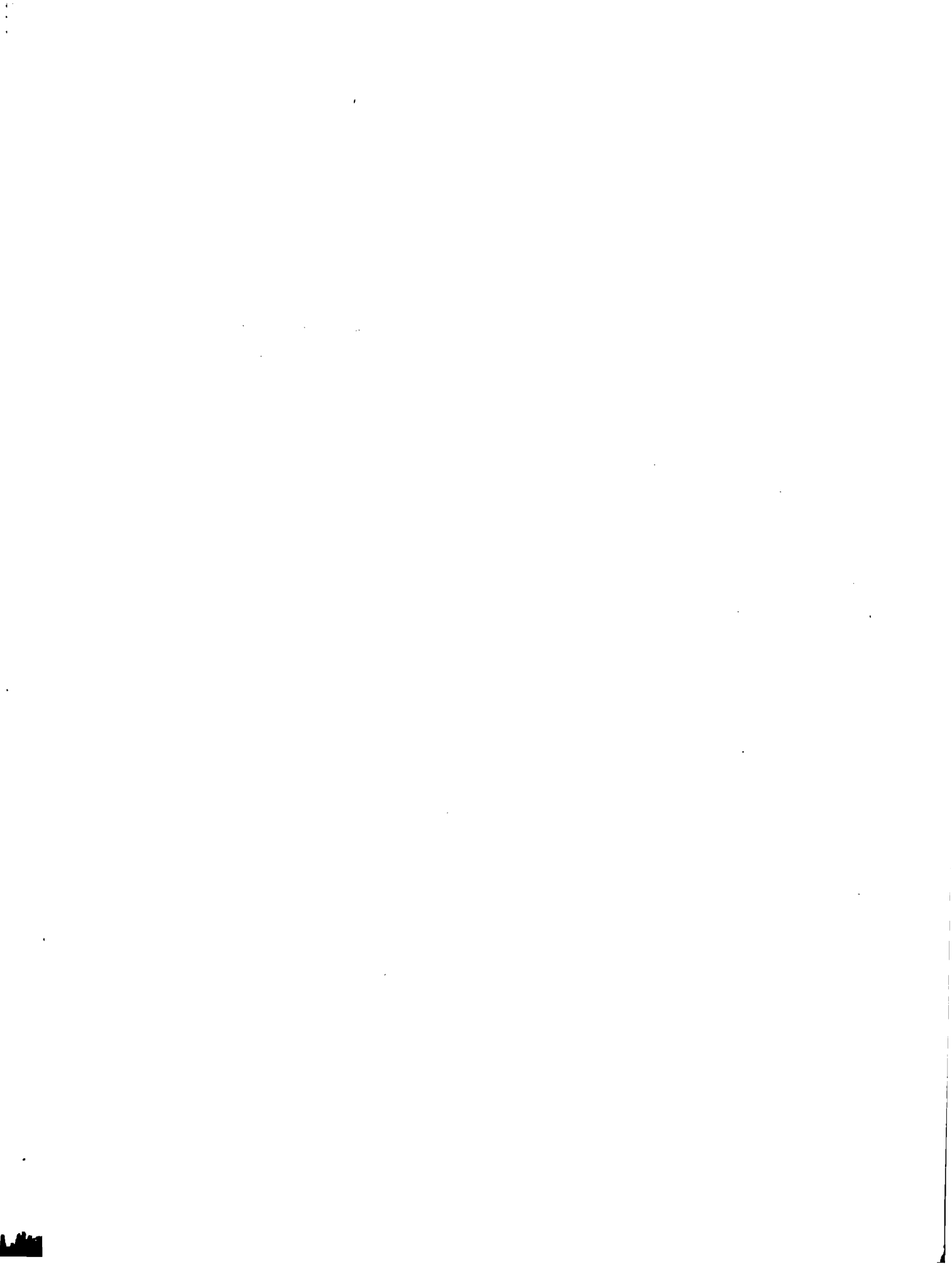

analizar y evaluar la manera de realizar sus actividades para tener un rol más diferenciado, estable y de más reconocimiento por los miembros y para el desarrollo de las actividades en que están localizadas.

Una segunda consecuencia de esta reconstrucción de las organizaciones debe practicar un tipo de autoevaluación de su situación, describiendo en forma sistemática de conseguir y cumplir la misión fijada sobre la organización misma y las condiciones externas que se relacionan con sus entornos y buscar relaciones con otras organizaciones con más amplias experiencias.

4. Hay una serie de formulaciones que resulta de la investigación presentadas sobre los problemas que enfrentan las organizaciones y los patrones de mercado.

5. La política implementada con mayor frecuencia es la que indica que las organizaciones deben cooperar con las agencias del gobierno en la exploración de alternativas factibles de solucionar este problema. No es el canal regular que se abre a través de sus afiliaciones.

6. Además, la presión por más terreno puede ser aliviada por medio de una estabilización de la productividad con la adquisición de mercados, los sistemas de agricultura y la ampliación de las actividades económicas por una mayor inversión y mayores ingresos.

7. Las organizaciones que señalan problemas de recursos como primer la solución de estos problemas comienza de sus objetivos primarios de sus acciones. Estas organizaciones deben estudiar sistemática-



mente, en el caso de las instituciones de tipo rural, las soluciones que se han encontrado en las experiencias, tales como la centralización de recursos y la utilización de un solo tipo de estructura, no son la solución de los problemas esenciales para el análisis del problema de desarrollo de las zonas rurales.

En el caso de los programas que se han llevado a cabo en la facilitación de créditos para las organizaciones rurales, esto también es un problema importante para más de una tercera parte de las zonas rurales. Las organizaciones deben capacitarse para la elaboración de proyectos que sean aceptables por el Banco Agrícola y el Estado para recibirlos y para obtener el fondo de los recursos y créditos de estas instituciones.

En el caso de los programas de la falta de asistencia técnica, esto es un problema menor. Sin embargo, hacen falta programas que las organizaciones rurales mejoren sus capacidades y profundizar la capacitación de sus socios para analizar su situación y elaborar proyectos realistas que solucionen estos problemas.

Las instituciones que ayudan a las organizaciones rurales

Las nuevas instituciones que se han creado en los últimos años están elaboradas principalmente para la cooperación con el Departamento de Cooperación Rural de la FAO. Sin embargo, pueden ser útiles para otras entidades que estén apoyadas a las organizaciones rurales.

1. Es importante que el Parlamento examine sus esfuerzos para que todas las organizaciones rurales





sus propios estatutos y que sean afiliadas a una organización de segundo grado. Se debe aumentar el trabajo de promoción y orientación de organizaciones de segundo grado y ayudarles en busca de soluciones a los obstáculos que están frenando la incorporación legal de las organizaciones.

2. Se debe desarrollar un estudio sobre las variaciones en número de socios entre las organizaciones para determinar si el Departamento de Organización Rural debe desarrollar unas actividades especiales para promover la incorporación de más miembros.

3. Las instituciones de apoyo deben colaborar en promover y apoyar la ampliación de los objetivos y metas de muchas de las organizaciones. En este esfuerzo se debe dar una atención especial a procesos de autodiagnosís para determinar los proyectos más prometedores, como el estudio de posibilidades para pequeñas y medianas agroindustrias y el estudio de las posibilidades para desarrollar proyectos agropecuarios mixtos o integrados.

4. ~~Se deben~~ continuar y mejorar los esfuerzos para la consolidación de las nuevas organizaciones de mujeres y de jóvenes, en especial, en el desarrollo de proyectos productivos.

5. Se debe dar una atención especial a las áreas que las organizaciones consideran más problemáticas para ellos.



Las organizaciones y las instituciones: el establecimiento de un sistema nacional de información sobre las organizaciones rurales.

1. El personal de Organización Rural debe ser responsable por el desarrollo en la Región de las actividades que requeriría la operación de un Sistema Nacional de Información sobre las Organizaciones Rurales. Esta responsabilidad incluirá la coordinación con las organizaciones rurales y con la Dirección Regional y otras unidades de la misma Dirección, así como el mantenimiento de un archivo activo de información.

Una de sus primeras acciones debe ser la actualización, corrección o complementación de la información que ha sido presentada en el Inventario.

La organización del Sistema que se recomienda se explica a continuación.

2. La recomendación principal que resulta de este trabajo es que la Secretaría de Estado de Agricultura (SEA) debe promover y orientar un sistema de información sobre las organizaciones rurales del país. En el proceso de desarrollo de este Inventario se ha demostrado repetidamente que los programas se elaboran sin cierta información básica o con información parcial o errónea.

Las mismas organizaciones carecen de información y la información que tienen llega a las manos de pocas personas.

Es sumamente difícil hacer una planificación realista sin tener información completa y actualizada sobre las



organizaciones.

Para planear y ejecutar acciones de promoción, capacitación y orientación de organizaciones es imprescindible contar con esta información.

Un sistema adecuado debe contar con un centro nacional, archivos regionales y procedimientos formalizados con las organizaciones mismas. Como punto de partida se recomienda lo siguiente:

a. Centro de Información de las Organizaciones Rurales. El Centro debe funcionar como un componente integral de la Secretaría de Estado de Agricultura. Debe contar con un especialista del Departamento de Organización Rural responsable de la determinación del contenido de los flujos de información y de la coordinación del Departamento con las Direcciones Regionales para la obtención de información, así como la coordinación con otras entidades para definir las necesidades y usos de la información.

El Departamento de Información, Estadísticas y Cómputo debe asignar a un técnico la supervisión de la cooperación de este Departamento con el Centro. Este técnico debe dirigir el trabajo de procesamiento de la información y ser responsable por el mantenimiento y la distribución de la información de acuerdo con las decisiones tomadas al nivel de la Secretaría.

b. Archivos Regionales de Información sobre las Organizaciones Rurales. En cada Dirección Regional de la SEMA se debe establecer un archivo de información bajo la responsabilidad directa del Encargado Regional de Organización Rural.



c. Las decisiones sobre la información que se procesaría y la distribución de la misma deben hacerse al nivel de la Secretaría de Estado de Agricultura con base en las recomendaciones formuladas por el responsable asignado al Centro por el Departamento de Organización Rural.

d. La operación del Centro y los Archivos Regionales deben incluir:

- (1) Consultas con las organizaciones rurales y las federaciones sobre la información más necesitada.
- (2) Consultas con las instituciones que trabajan con las organizaciones sobre la información que ellos necesitan y su periodicidad.
- (3) Diseños para la colección, procesamiento, análisis y distribución de la información y la ejecución de estos diseños.

La colección de la información de campo será responsabilidad de los agentes de campo de cada Regional. El Encargado Regional será responsabilizado para mantener el archivo actualizado y reportar cada seis meses los cambios importantes para la actualización de la información computarizada.

Entre las actividades de procesamiento se debe publicar cada año una nueva lista de las organizaciones con sus direcciones, número de socios y su estado legal.

Se debe someter un informe completo de la información cada año a las instituciones y federaciones cooperadoras antes de la elaboración de sus programas anuales

100

101

102

103

104

105

106

107

108

109

110



de trabajo.

La programación del trabajo del Departamento de Organización Rural debe basarse directamente en la información de los Archivos Regionales y al nivel nacional en la programación regional y los análisis que se pedirían del Centro de Información.

Como primer paso en la operación del sistema cada Dirección Regional debe establecer su archivo con los cuestionarios del Inventario y sistemáticamente corregir y completar esta información.



A N E X O A

C U E S T I O N A R I O  
Y  
E X P L I C A C I O N E S



**SECRETARIA DE ESTADO DE AGRICULTURA  
SUBSECRETARIA DE ESTADO DE INVESTIGACION, EXTENSION  
Y CAPACITACION AGROPECUARIAS**

**DEPARTAMENTO DE ORGANIZACION RURAL**

**Inventario de Organizaciones Rural  
Cuestionario**

Region

Cod. Asoc.  2-5

Revisor  6-7

1. Nombre de la Organización: \_\_\_\_\_

2. Dirección Postal: \_\_\_\_\_

3. Zona \_\_\_\_\_

4. Subzona: \_\_\_\_\_

5. Area: \_\_\_\_\_

6. Provincia \_\_\_\_\_

7. Municipio \_\_\_\_\_

8. Sección \_\_\_\_\_

(1) Para uso de la Dirección

8-9	<input type="text"/>	<input type="text"/>
10-11	<input type="text"/>	<input type="text"/>
12-13	<input type="text"/>	<input type="text"/>
14-15	<input type="text"/>	<input type="text"/>
16-17	<input type="text"/>	<input type="text"/>
18-19	<input type="text"/>	<input type="text"/>
20-21	<input type="text"/>	<input type="text"/>

9. Aparece la organización en el inventario publicado en 1977? \_\_\_\_\_

10. Tipo de Organización por nombre:

- |                      |                                   |
|----------------------|-----------------------------------|
| _____ 1. Asociación  | _____ 6. Asentamiento colectivo   |
| _____ 2. Cooperativa | _____ 7. Asentamiento -Colonia    |
| _____ 3. Proyecto    | _____ 8. Asentamiento tradicional |
| _____ 4. Finca       | _____ 9. Otro (Cuál?) _____       |
| _____ 5. Club        |                                   |

(2) Para uso del entrevistador

22	Si <input type="text"/>	No <input type="text"/>
23-24	<input type="text"/>	<input type="text"/>
25	<input type="text"/>	

11. La organización es de:

- |                             |                             |
|-----------------------------|-----------------------------|
| _____ 1. Agricultores       | _____ 2. Mujeres campesinas |
| _____ 3. Jóvenes campesinos |                             |



**1. Características de la muestra**

- 1.1. Tipo de muestra:  Aleatoria  No aleatoria
- 1.2. Método de selección:  Simple  Estratificada  Sistemática  Multietapas
- 1.3. Tamaño de muestra:  Finito  Infinito
- 1.4. Tipo de muestreo:  Sin reposición  Con reposición

1.5.  SI  NO

**2. Características de la población**

- 2.1. Tipo de población:  Finita  Infinita
- 2.2. Homogeneidad:  Homogénea  Heterogénea
- 2.3. Accesibilidad:  Accesible  No accesible
- 2.4. Definición:  Definida  No definida
- 2.5. Estabilidad:  Estable  Inestable
- 2.6. Homogeneidad:  Homogénea  Heterogénea
- 2.7. Accesibilidad:  Accesible  No accesible
- 2.8. Definición:  Definida  No definida
- 2.9. Estabilidad:  Estable  Inestable
- 2.10. Homogeneidad:  Homogénea  Heterogénea
- 2.11. Accesibilidad:  Accesible  No accesible
- 2.12. Definición:  Definida  No definida
- 2.13. Estabilidad:  Estable  Inestable

2.14.  SI  NO

2.15.  SI  NO

2.16.  SI  NO

**3. Estado de conocimiento**

- 3.1. Tipo de conocimiento:  Total  Parcial  Nulo
- 3.2. Fuente de conocimiento:  Directa  Indirecta

3.3.  SI  NO

**4. Centro de Acercamiento**

- 4.1. Tipo de acercamiento:  Directo  Indirecto
- 4.2. Medio de acercamiento:  Personal  No personal
- 4.3. Forma de acercamiento:  Verbal  No verbal
- 4.4. Tipo de acercamiento:  Directo  Indirecto
- 4.5. Medio de acercamiento:  Personal  No personal
- 4.6. Forma de acercamiento:  Verbal  No verbal

4.7.  SI  NO

4.8.  SI  NO

4.9.  SI  NO

4.10.  SI  NO

4.11.  SI  NO





21. Nivel de afiliación:

- |                                |                                 |
|--------------------------------|---------------------------------|
| _____ 1. Comité de aldea       | _____ 5. Confederación regional |
| _____ 2. Junta Municipal       | _____ 6. Confederación nacional |
| _____ 3. Federación Provincial | _____ 7. Otra (Cuál?) _____     |
| _____ 4. Federación Regional   | _____ 8. No está afiliada       |

22. Fecha de elección de la actual directiva \_\_\_\_\_

23. Número de miembros de la directiva \_\_\_\_\_

24. Fecha establecida para reunir la Asamblea General \_\_\_\_\_

25. Número de Socios inscritos \_\_\_\_\_

26. Número de Socios activos \_\_\_\_\_

27. Cuándo se celebró la última asamblea ordinaria? \_\_\_\_\_

28. Frecuencia de la reunión de la directiva: \_\_\_\_\_ 1. Mensual

\_\_\_\_\_ 2. Semanal \_\_\_\_\_ 2. Quincenal \_\_\_\_\_ 4. Ocasional \_\_\_\_\_ 5. No se reúnen

29. Frecuencia de la reunión de los socios: \_\_\_\_\_ 1. Mensual \_\_\_\_\_ 2. Semanal

\_\_\_\_\_ 3. Quincenal \_\_\_\_\_ 4. Ocasional \_\_\_\_\_ 5. Anual \_\_\_\_\_ 6. No se reúnen

30. Día de la semana de la reunión de la asociación: \_\_\_\_\_ 1. Lunes \_\_\_\_\_ 2. Martes

\_\_\_\_\_ 3. Miércoles \_\_\_\_\_ 4. Jueves \_\_\_\_\_ 5. Viernes \_\_\_\_\_ 6. Sábado \_\_\_\_\_ 7. Domingo

31. Los dos cursos más importantes que se han realizado en la Organización después de 1/1976:

1. Tipo de curso \_\_\_\_\_ 1. Tipo de curso \_\_\_\_\_

2. Patrocinador \_\_\_\_\_ 2. Patrocinador \_\_\_\_\_

3. Número de asistentes \_\_\_\_\_ 3. Número de asistentes \_\_\_\_\_

32. Los tres tipos de logros más importantes de la Organización.  
(Indicar con letras "A", "B" y "C", según el orden de importancia).

\_\_\_\_\_ 1. Obtener crédito \_\_\_\_\_ 7. Mejorar raza \_\_\_\_\_ 13. Centro comunal

\_\_\_\_\_ 2. Obtener insumos \_\_\_\_\_ 8. Plan producción \_\_\_\_\_ 14. Artesanía

\_\_\_\_\_ 3. Obtener tierras \_\_\_\_\_ 9. Tiendas de consumo \_\_\_\_\_ 15. Recreación

\_\_\_\_\_ 4. Obtener Asist. Técnica \_\_\_\_\_ 10. Hacer caminos \_\_\_\_\_ 16. Alfabetización

\_\_\_\_\_ 5. Mejorar mercado \_\_\_\_\_ 11. Hacer almacén \_\_\_\_\_ 17. Capacitación

\_\_\_\_\_ 6. Obras de riego \_\_\_\_\_ 12. Servicios públicos \_\_\_\_\_ 18. Otra \_\_\_\_\_

44		
45-48		
49-50		
51-54		
55-57		
58-60		
61-64		
65		
66		
67		
68-69	A	
70-71	B	
72-73	C	



... ..

... ..

... ..

... ..

... ..

... ..

... ..

... ..

... ..

... ..

... ..

34. ... ..

... ..

... ..

35. ... ..

... ..

... ..

... ..

... ..



Instituciones que prestan asistencia técnica en orden de importancia hacia las instituciones que han prestado mayor asistencia a la organización y el tipo de asistencia prestada. Los códigos de las instituciones y de tipos de asistencia está abajo

Instituciones por orden

Tipo de asistencia

A \_\_\_\_\_

A. 1 \_\_\_\_\_

2 \_\_\_\_\_

E \_\_\_\_\_

3 \_\_\_\_\_

C \_\_\_\_\_

B. 1 \_\_\_\_\_

2 \_\_\_\_\_

3 \_\_\_\_\_

C. 1 \_\_\_\_\_

2 \_\_\_\_\_

3 \_\_\_\_\_

Código para las Instituciones

- |        |            |               |                          |
|--------|------------|---------------|--------------------------|
| 1. SEA | 5. SID     | 9. FEDECOOP   | 13. FETAB                |
| 2. IAD | 6. IDECOOP | 10. INESPRES  | 14. Asoc. Pro-Desarrollo |
| 3. FDD | 7. CARITAS | 11. FEDELAC   | 15. Ayuntamiento         |
| 4. ODC | 8. Iglesia | 12. FENACOOOP | 16. Bco. Agrícola        |
|        |            |               | 17. Otra _____           |

Código para tipo de asistencia

- |                                 |                                    |
|---------------------------------|------------------------------------|
| 1. Apoyo administrativo         | 7. Comercialización de producción. |
| 2. Técnicas Agrícolas           | 8. Ayuda en salud y nutrición      |
| 3. Técnicas Pecuarias           | 9. Educación informal              |
| 4. Infraestructura              | 10. Crédito                        |
| 5. Suministro maquinaria        | 11. Financiamiento                 |
| 6. Suministro insumos agrícolas | 12. Otros _____                    |

Nombre del encuestador \_\_\_\_\_

Nombre del entrevistado \_\_\_\_\_

Relación con la Organización \_\_\_\_\_

Fecha de la entrevista \_\_\_\_\_

15-16	A		
17-18	A.1		
19-20	A.2		
21-22	A.3		
23-24	B		
25-26	B.1		
27-28	B.2		
29-30	B.3		
31-32	C		
33-34	C.1		
35-36	C.2		
37-38	C.3		
39-41			

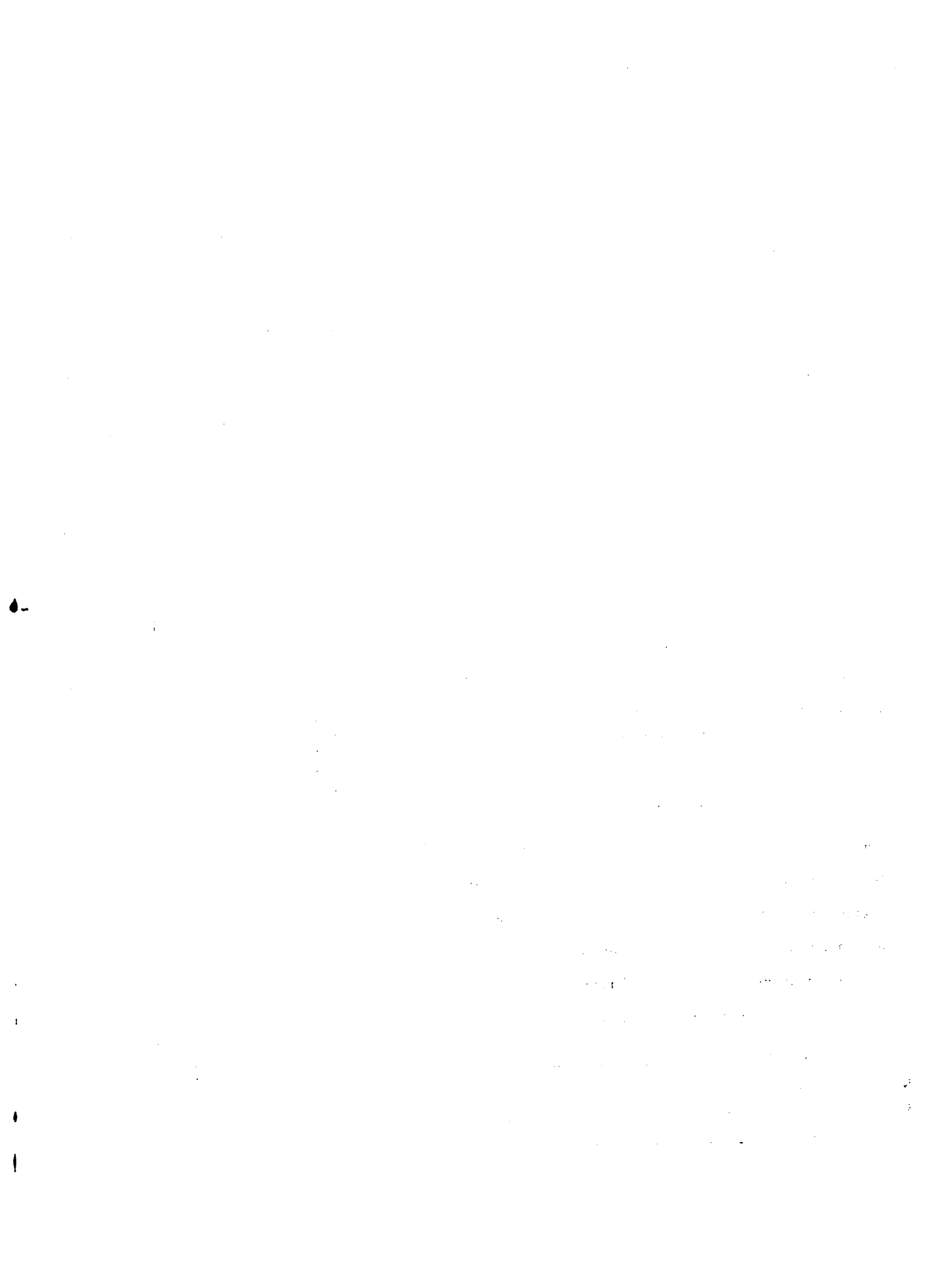

Explicaciones sobre el Uso del Cuestionario  
"Inventario de Organizaciones Rurales".

Formato. El cuestionario ha sido diseñado para facilitar el registro de la información en tarjetas perforadas y su análisis por computador. Las casillas en el margen derecho, se llenan, en la mayoría de los casos, con los números que corresponden a los códigos adoptados; por ejemplo, en la casilla que indica la Región (arriba) se anota un número del 1 hasta el 7 de acuerdo con el código siguiente:

<u>Código</u>	<u>Región</u>	<u>Código</u>	<u>Región</u>
1	Central	5	Este
2	Norte	6	Sur
3	Nordeste	7	Suroeste
4	Nordeste		

La excepción son preguntas con contestaciones de "sí" o "no"; en cuyo caso se marca la casilla correcta con "x".

Página 1, (arriba a la derecha) las casillas para código de la asociación y revisor se dejan en blanco, llenando solamente la casilla correspondiente a la Región (véase código arriba).

Preguntas 1-8. Escribir en las rayas la información solicitada, pero deje las casillas en blanco.

Pregunta 9. Marcar con "x" la casilla indicada. En caso de que usted no recibe la lista de organizaciones de su zona que están en el inventario publicado en 1977, favor de dejar la casilla en blanco.





Pregunta 10. Marcar con "x" la raya correspondiente al tipo de organización de acuerdo con su nombre correspondiente; después apuntar en las casillas el número de la raya marcada: por ejemplo: x finca 4

Pregunta 11. Marcar con "x" si es una organización de agricultores, mujeres o jóvenes y después apuntar en la casilla el número de la alternativa marcada.

Pregunta 12. Es una clasificación general de las organizaciones, de acuerdo con su función principal.

Pregunta 13. Cuando la organización tiene dos ó más actividades importantes, indicar este orden por las letras "A", "B" y "C" y apuntar los códigos en las casillas correspondientes. Si tienen una sola actividad, use la casilla de la letra "A".

Pregunta 14. Apuntar el código en la casilla.

Pregunta 15. Usando números apunte la fecha; por ejemplo:

Enero, 1973 será:	Mes	Año
	01	73
Diciembre, 1968 será:	12	68

Preguntas 16-20. En cada caso marcar con "x" la casilla indicada.

Pregunta 21. Marcar con "x" el nivel de afiliación que tiene la organización. Si no está afiliada marque la alternativa 8. Después apuntar el número de la alternativa marcada en la casilla. NOTA: En caso de que la

1910

1910

1910

1910

1910

1910

1910

organización tenga dos afiliaciones, marque cada una de las rayas correspondientes, pero deje la casilla en blanco.

Pregunta 22. Apuntar con código el mes y el año en las casillas correspondientes (tal como la pregunta 15).

Pregunta 23. Apuntar el número de directivos en las casillas: por ejemplo,

5 será	0 5
11 será	1 1

Pregunta 24. El código es igual a las Preguntas 15 y 22.

Preguntas 25 y 26. Apuntar el número de socios en las casillas: por ejemplo: 23 socios serán 0 2 3

Pregunta 27. Apuntar con código el mes y el año (tal como pregunta 15).

Preguntas 28, 29 y 30. Marcar con "x" la alternativa correcta y apuntar el número de la alternativa en la casilla.

Pregunta 31. Escribir la información en las rayas, pero no escriba en el margen. NOTA: el patrocinador es la institución que organizó el adiestramiento.

Pregunta 32. Esta pregunta requiere una cuidadosa aplicación, puesto que tiene que identificar las contestaciones por orden de importancia.



La letra "A" marcada con una raya indica el tipo de logro más importante, "B", segundo en importancia, etc.

Después de marcar tres (o menos) tipos de logros, apunte el número correspondiente a la letra de las casillas correspondientes: por ejemplo, digamos que se dice que los tipos de logros más importantes en orden de importancia, son "mejor mercados", "deportes" y "hacer caminos", entonces se marcarán las alternativas de ésta manera:

	<u>c</u>	10,	Hacer caminos		
	<u>b</u>	16,	Deportes		
<u>a</u> .5,	Mejor mercado	A		0	5
y apuntará en las casillas:		B		1	6
		C		1	0

NOTA: En caso que se mencione solamente una alternativa, se apuntará en la casilla "A" dejando las otras casillas "B" y "C".

Pregunta 33. Esta pregunta se opera tal como la pregunta 32.

NOTA: Las palabras "perforar" y "duplicar" son instrucciones para la perforación de las tarjetas, no escriba en esta parte.

Pregunta 34. Se debe marcar sólo una alternativa y apuntar el código correspondiente en la casilla.



Pregunta 35. Opera tal como la pregunta 32.

Pregunta 36. Esta pregunta pide los nombres de las instituciones que han prestado la mayor asistencia y en la segunda columna el tipo de asistencia que cada una ha prestado. Además, pide que ordene las instituciones por orden de importancia de la asistencia prestada.

Los códigos para las instituciones y los tipos de asistencia están indicados después de la pregunta en la misma página 5 del cuestionario.

Por ejemplo, digamos que se contesta que dos instituciones han prestado la mayor asistencia y ellas son, en orden de importancia, Departamento de Organización Rural e IAD; y que DOR ha ayudado con adiestramiento en organización e información sobre mercadeo de productos, e IAD con infraestructura, maquinaria y técnicas agrícolas.

El cuadro aparecerá así:

<u>Orden Institucional</u>	<u>Tipo de asistencia</u>	A.	01
A. <u>DOR-SEA</u>	A.1 <u>Apoyo Adm.</u>	A.1	01
		A.2	07
		A.3	
B. <u>IAD</u>	A.2 <u>Comercializ.</u>	B.	02
		B.1	04
C. _____	A.3 _____	B.2	05
		B.3	03
	B.1 <u>Infraestructura</u>	C.	
	B.2 <u>Maquinaria</u>	C.1	
	B.3 <u>Téc. Agrícola</u>	C.2	
	C.1 _____	C.3	
	C.2 _____		
	C.3 _____		





El nombre del encuestador, se escribe con letras de molde y se dejan las casillas en blanco.

El nombre del entrevistador, también se escribe en letra de molde.

Relación con la organización: indique si el entrevistado es socio, presidente, asesor, etc.

Fecha: escriba la fecha al momento de terminar la entrevista.



A N E X O B

PERSONAL DIRECTIVO Y TECNICO  
DEL DEPARTAMENTO DE ORGANIZACION  
RURAL QUE HA COLABORADO CON EL INVENTARIO



Participantes en la Reunión de Higuey  
para Revisar y Modificar el Cuestionario.

Oficina Norte

Virgilio Mayol

Tomás Carvajal

Rodolfo de León

Abercio González

Bienvenido Pichardo

Valentín Vásquez

Encargados Regionales

Ramón Collazo

Carlos V. Colón

Enrique Chalas

Martín Peña

Alberto Mejía

Ramón Taveras

El Encargado Regional de Organización Rural de  
la Región Nordeste desde la Iniciación del Estudio.

Ramón Collazo.



El Personal de la SEA que Participó  
en el Trabajo de Campo: Región Nordeste

1. Abreu, Silvestre
2. Acosta, Ramón
3. Alba, Hector
4. Almanzar Miguel
5. Barranco, José
6. Bretón, Francisco
7. Burgos, Leoncio
8. Castillo, Pedro
9. Collazo, Ramón
10. Contreras, José
11. Cruz, Hugo
12. De Los Santos, Luis
13. Dilord's, José
14. Duarte, Mercedes
15. Echevarria, Bernardo
16. Escarramán, Fausto
17. Espinal, Antonio
18. Fernández, Joaquín
19. Fernández, Luis
20. Frias, Francisco
21. Garcia P., Oscar
22. González, Victor
23. Guzmán, Jacinto
24. Ibañez, Gertrudis
25. Leocadis, Florencio
26. Leonardo, Teddy
27. López, Jacinto
28. Martínez, Flor
29. Martínez, Ramón
30. Mercedes, Guadalupe
31. Núñez, José
32. Ortega, José
33. Paredes O., Heriberto
34. Pena, Alexis
35. Pérez, Cándido
36. Pérez, Luis
37. Pérez, Ramón
38. Pérez o., Ramón
39. Ramírez, Ilda
40. Ramos, Luis P.
41. Regalado, Nelson
42. Reyes, Guillermo
43. Robles, Manuel
44. Rodríguez, Cesar
45. Rodríguez, Hipólito
46. Rosario, Idalia
47. Rosario, Ramón
48. Saldaña, Frank
49. Shephard, Carlos
50. Then, José
51. Ulote, B. Jacobo
52. Ureña, Eligio
53. Vanderhorst, Pedro
54. Ventura, Rafael J.





IICA  
E50  
475

Inventario de Organiza-

Autor  
ciones Rurales Región Nordeste.

Título

Fecha  
Devolución

Nombre del solicitante

26 JUL 1987

Microfilmación

1 JUL 1987

Biblioteca de

