

SECRETARIA DE ESTADO DE AGRICULTURA
INSTITUTO INTERAMERICANO
DE CIENCIAS AGRICOLAS

**INVENTARIO
DE ORGANIZACIONES RURALES
REGIONAL NORTE**

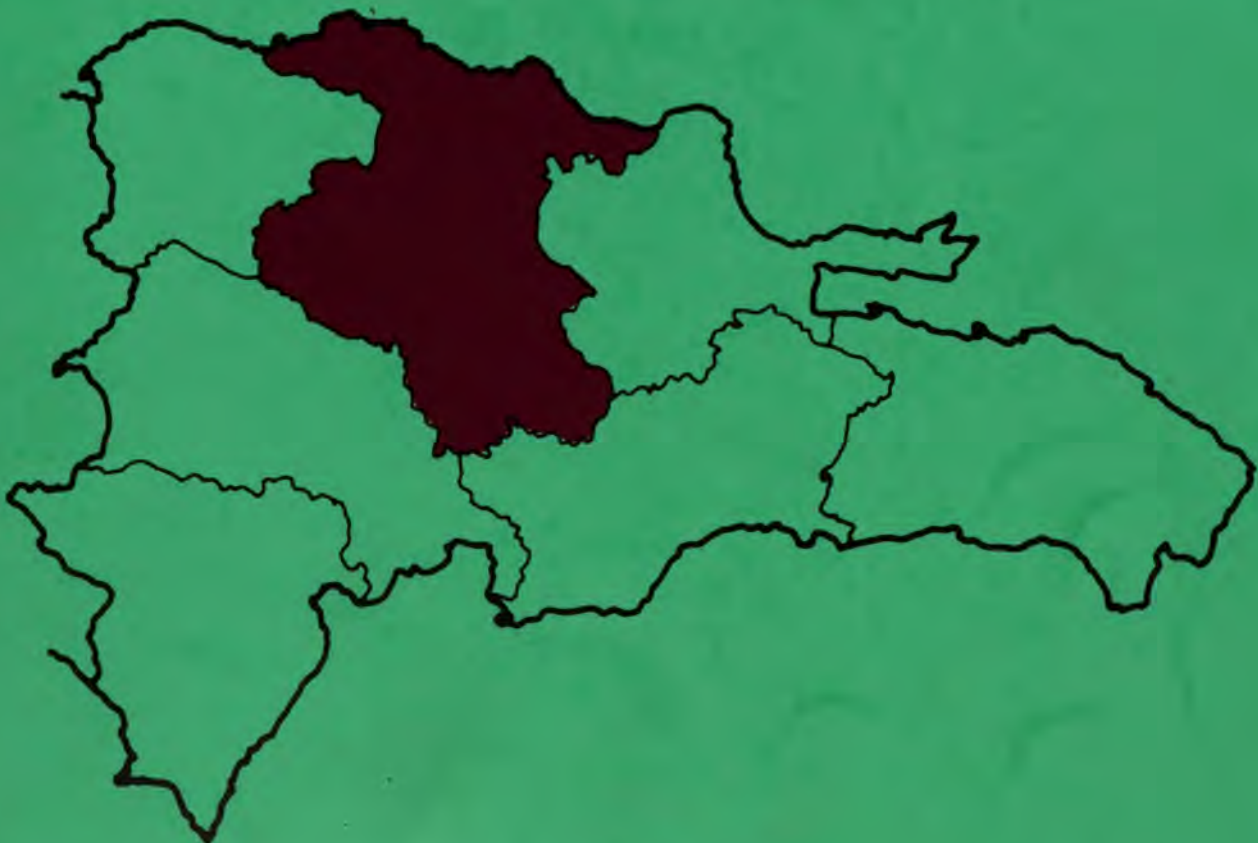

Subsecretaría de Investigación, Extensión y Capacitación Agropecuarias
Departamento de Organización Rural
Santo Domingo, República Dominicana
1980



J 110A
13
11

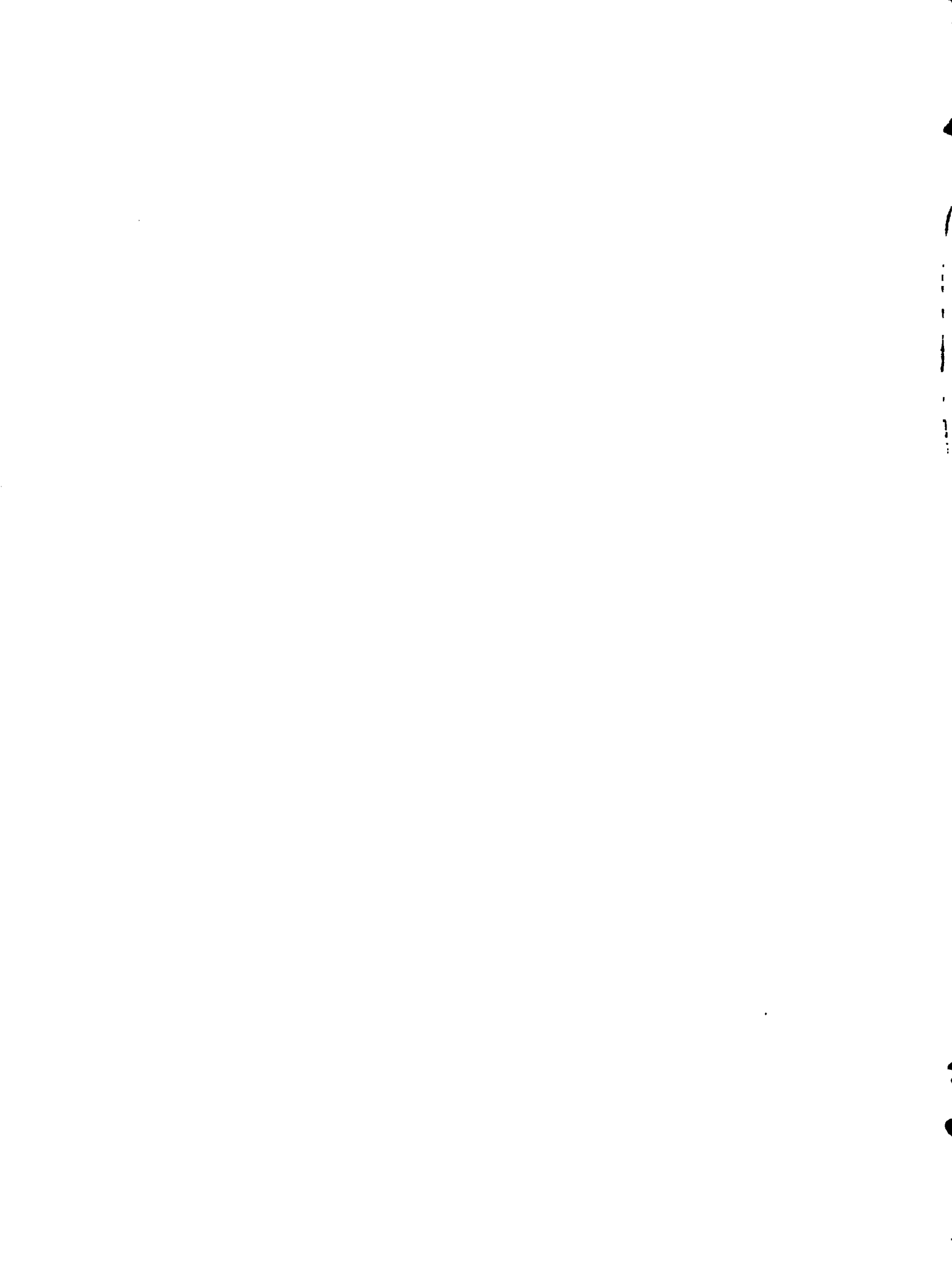

SECRETARÍA DE ESTADO DE AGRICULTURA
INSTITUTO INTERAMERICANO DE CIENCIAS AGRÍCOLAS
GOBHOL-IICA/PRACA

INVENTARIO DE ORGANIZACIONES RURALES
REGION NORTE

Lic. Bienvenido Díaz Pichardo
Encargado del Estudio.

Dr. Roy A. Clifford
Asesor

Subsecretaría de Investigación, Extensión y Capacitación Agropecuarias
Departamento de Organización Rural
Santo Domingo, República Dominicana

1981

00005058

PREFACIO

El Estado Dominicano está sumamente interesado en el aumento de la participación de los pequeños y medianos productores agropecuarios en el proceso de desarrollo y está orientando sus programas para apoyar la formación y consolidación de las organizaciones rurales. Este interés ha motivado la realización del Inventario de Organizaciones Rurales por parte de la Secretaría de Estado de Agricultura para actualizar la información sobre las organizaciones de base e iniciar un proceso continuo de generación, procesamiento y distribución de esta información para el uso de las agrupaciones rurales y las entidades públicas y privadas que tienen responsabilidades en la formulación de políticas agrarias y en la programación y ejecución de actividades agropecuarias.

Como un primer paso en el establecimiento de un sistema de información sobre organizaciones rurales, el diseño y ejecución del Inventario han sido realizados por las unidades y el personal de la Secretaría de Estado de Agricultura que operarían el sistema en el futuro.

El Inventario es una actividad realizada por el Departamento de Organización Rural de la SEA y ha contado con el apoyo del Secretario de Estado de Agricultura y el Subsecretario de Investigación, Extensión y Capacitación Agropecuaria. Todo el personal técnico y directivo de la Oficina Nacional y los Encargados del Departamento de Organización Rural ayudaron en la preparación del cuestionario. Se realizó el trabajo de

El presente informe es el resultado de un estudio en el que se han examinado los procedimientos de gestión de los recursos humanos en las empresas de la zona de estudio. El estudio se ha realizado en el marco de un convenio de colaboración entre el IRI y el IRI, con el fin de contribuir a la mejora de la gestión de los recursos humanos en las empresas de la zona de estudio.

El estudio se ha dividido en tres partes: una primera parte en la que se describen los procedimientos de gestión de los recursos humanos en las empresas de la zona de estudio; una segunda parte en la que se analizan los aspectos más relevantes de los procedimientos de gestión de los recursos humanos en las empresas de la zona de estudio; y una tercera parte en la que se proponen algunas medidas de mejora de los procedimientos de gestión de los recursos humanos en las empresas de la zona de estudio.

El presente informe es el resultado de un estudio en el que se han examinado los procedimientos de gestión de los recursos humanos en las empresas de la zona de estudio. El estudio se ha realizado en el marco de un convenio de colaboración entre el IRI y el IRI, con el fin de contribuir a la mejora de la gestión de los recursos humanos en las empresas de la zona de estudio.

El estudio se ha dividido en tres partes: una primera parte en la que se describen los procedimientos de gestión de los recursos humanos en las empresas de la zona de estudio; una segunda parte en la que se analizan los aspectos más relevantes de los procedimientos de gestión de los recursos humanos en las empresas de la zona de estudio; y una tercera parte en la que se proponen algunas medidas de mejora de los procedimientos de gestión de los recursos humanos en las empresas de la zona de estudio.

El presente informe es el resultado de un estudio en el que se han examinado los procedimientos de gestión de los recursos humanos en las empresas de la zona de estudio. El estudio se ha realizado en el marco de un convenio de colaboración entre el IRI y el IRI, con el fin de contribuir a la mejora de la gestión de los recursos humanos en las empresas de la zona de estudio.

El estudio se ha dividido en tres partes: una primera parte en la que se describen los procedimientos de gestión de los recursos humanos en las empresas de la zona de estudio; una segunda parte en la que se analizan los aspectos más relevantes de los procedimientos de gestión de los recursos humanos en las empresas de la zona de estudio; y una tercera parte en la que se proponen algunas medidas de mejora de los procedimientos de gestión de los recursos humanos en las empresas de la zona de estudio.

campo con la participación de 382 agentes de desarrollo socio-económico rural de las 7 Direcciones Regionales, bajo la supervisión de los Encargados Regionales de Organización Rural.

El Departamento de Información, Estadísticas y Cómputo de la SEA ha colaborado con el diseño del cuestionario y el procesamiento de la información. El Departamento de Divulgación Técnica imprimió los cuestionarios e instructivos y ha colaborado con el diseño y la impresión de las publicaciones.

El Instituto Interamericano de Ciencias Agrícolas ha prestado su colaboración por medio de asesoría técnica y ayuda logística. La colaboración de más de 3000 miembros directivos de las organizaciones rurales quienes proporcionaron la información hizo posible la realización del Inventario.

Es la esperanza de los responsables del estudio, que el Inventario sea de utilidad para las organizaciones rurales y sus miembros y sirve como el inicio de un intercambio permanente, continuo y sistematizado de información entre las organizaciones rurales y los programas de desarrollo del país.

LISTA DE CONTENIDO

	<u>Página</u>
PREFACIO	1
CAPITULO UNO. INTRODUCCION	1
CAPITULO DOS. LISTA DE ORGANIZACIONES	10
CAPITULO TRES. INFORMACION ESTADISTI CA SOBRE LAS ORGANIZACIONES RURALES DE LA REGION ..	57
CAPITULO CUATRO. CONCLUSIONES Y RECO- MENDACIONES	90
 ANEXO A. CUESTIONARIO Y EXPLICACIONES	
 ANEXO B. PERSONAL DIRECTIVO Y TECNICO DEL DEPARTAMENTO DE ORGANIZACION RURAL QUE HA COLABORADO CON EL INVENTARIO.	

INTRODUCCION

El proceso de organización rural es de primordial importancia para el desarrollo de los países que dependen apreciablemente de la agricultura. Este proceso hace posible que las familias rurales de pocos recursos contribuyan a la formación de las políticas y los programas que les afectan, aprovechen las tecnologías que aumentan la productividad y reciban una justa distribución del producto de su trabajo.

Históricamente la gran mayoría de la población rural de los países en vía de desarrollo jamás ha participado plenamente en los procesos económicos, sociales y políticos de sus países. Esta marginación ha frenado los intentos de desarrollo y ha mantenido a estas familias en un estado de pobreza, desconfianza y frustración.

En la República Dominicana, durante los últimos años se ha experimentado una notable aceleración del proceso de organización campesina, lo que ha incidido favorablemente en la producción agropecuaria y en el mejoramiento de las condiciones de vida de los asociados. No obstante, una elevada proporción de los productores agropecuarios todavía no está integrada al proceso de organización rural. Además, el nuevo Inventario revela que la mayoría de las organizaciones es de reciente formación y no ha logrado el grado de consolidación y aceptación que es necesario para que pueda servir como eje de desarrollo rural.

Es importante destacar que la actual política del Estado Dominicano apoya la formación de organizaciones rurales autogestionarias y su participación activa en los programas de desarrollo.

Como indicadores de la política de apoyar el proceso de organización campesina se pueden citar: Los programas de la Secretaría de Estado de Agricultura que han fortalecido el Departamento de Organización Rural y promueven la formación de los Centros de Servicios Integrales; la política del Instituto Agrario Dominicano que establece la producción colectiva en sus nuevos asentamientos y promueve la formación de Empresas Campesinas de Reforma Agraria; y la política del Banco Agrícola que orienta programas de crédito, capacitación y supervisión hacia las organizaciones productivas de pequeños y medianos agricultores.

La situación es muy prometedora para las organizaciones campesinas y el desarrollo rural en general. Con mayor estímulo, con resultados concretos y con un progresivo aumento de la participación de las organizaciones campesinas en el desarrollo rural, se puede esperar un dramático mejoramiento de las condiciones de vida y de la productividad del sector, todo lo que sería altamente beneficioso para el país.

Para que los estímulos den resultados y que haya un aumento en la participación de las organizaciones, es esencial mejorar la información sobre las organizaciones y sus necesidades y establecer un sistema de flujo de información entre las organizaciones y todas las entidades involucradas con los programas de desarrollo; es decir, institucionalizar un sistema de información adecuado para las necesidades del futuro.

El levantamiento de este Inventario de Organizaciones Rurales debe servir como un primer paso en esta dirección. Para facilitar el uso inmediato del Inventario en la planificación y ejecución de los programas de desarrollo, se

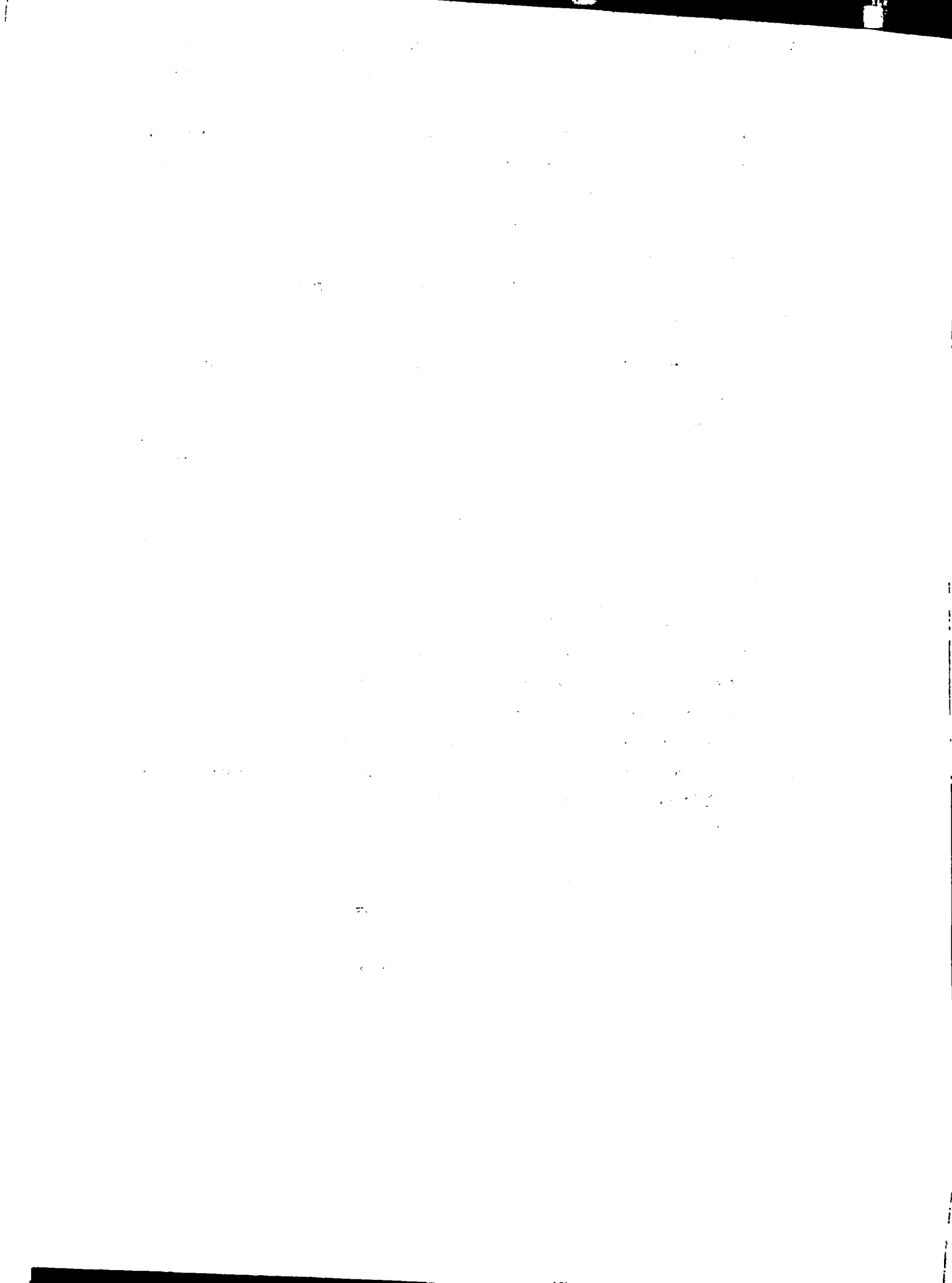

presentan informes por cada Región en uso por parte de la Secretaría de Estado de Agricultura cuando se inició el presente estudio.

Objetivos del Inventario

Este trabajo tiene dos objetivos generales que han orientado cada etapa de su desarrollo.

1. Establecer una base de información y experiencia que servirá para iniciar el funcionamiento de un sistema de información permanente y activo de las organizaciones rurales del país, que contribuirá al mejoramiento de la formulación de políticas agrarias y la planificación y ejecución de los programas de desarrollo rural.

Previamente se realizaron inventarios en 1975 y 1976. Los resultados sirvieron para demostrar la importancia del movimiento de organización campesina. Estos inventarios se realizaron como estudios especiales y no fué posible dejar establecido un mecanismo de actualización y uso sistemático de los resultados y por esta razón el país no ha aprovechado el valor potencial que tenían.

Tomando en cuenta esta experiencia se organizó el presente estudio como la primera etapa en el establecimiento de un sistema de información sobre las organizaciones. Este punto se tratará más adelante en la sección sobre la metodología del estudio.

2. El segundo objetivo general, es presentar una nueva lista de las organizaciones rurales vinculadas con la producción agropecuaria, así como las direcciones de cada una y una descripción de ciertas de sus más importantes características.

La realización del Inventario tiene varios objetivos específicos que se relacionan directamente al logro de los objetivos generales:

1. Identificar las organizaciones rurales relacionadas actualmente o potencialmente con el desarrollo agropecuario del país.
2. Describir ciertas características básicas de estas organizaciones.
3. Presentar recomendaciones sobre el uso de la información para el apoyo del proceso de organización campesina en el desarrollo rural.
4. Formular recomendaciones sobre el establecimiento y operación de un sistema nacional de información sobre organizaciones rurales.

Metodología

El estudio se diseñó para obtener y analizar un conjunto de datos que identifican la naturaleza y dimensiones de áreas problemáticas para la planificación y programación de acciones con las organizaciones rurales. El Inventario describe y categoriza las organizaciones por tipo de organización y por su localización geográfica. Además, indica los principales problemas sentidos, las instituciones que han dado apoyo, las actividades principales, su permanencia y su grado de evolución.

El Inventario intenta abarcar todas las organizaciones de base en el país que realizan actividades agropecuarias o que están organizándose para este fin.



Se ha solicitado la información de uno o más de los miembros de la directiva de cada organización, quien se consideró más conocedor de las operaciones de las organizaciones. Se usó un cuestionario de cinco páginas para la colección de la información. Este cuestionario fue precodificado para su procesamiento electrónico (Anexo A). Donde fue posible, se formularon unas preguntas en la misma forma que usó el Inventario de 1976 para permitir una comparación entre los resultados de los dos estudios.

El cuestionario se diseñó para facilitar la realización de entrevistas por parte de técnicos con poca experiencia en entrevistas formales.

Se contó con la cooperación de los Directores Regionales de la SEA para este trabajo, todos los Encargados Regionales de Organización Rural y 382 técnicos a nivel de campo de la SEA participaron en la realización de las entrevistas.

La razón principal para adoptar esta medida fue el intento de involucrar a este personal en el uso del cuestionario, incentivarle a conocer más de cerca las organizaciones y prepararle para el mantenimiento de los archivos de información sobre organizaciones rurales.

La información fue precodificada para la preparación de los informes y su análisis posterior. El Departamento de Información, Estadísticas y Cómputo ha cooperado con el procesamiento de la información y en el diseño de un registro permanente de información sobre las organizaciones.

Se iniciaron las actividades del estudio en el primer trimestre de 1979 con una revisión de los inventarios anteriores y del uso que se ha dado a ellos.



En el segundo trimestre se elaboró el plan del nuevo Inventario y se hizo el diseño del cuestionario. Los últimos ajustes se hicieron en base de las recomendaciones de una reunión del personal directivo del Departamento de Organización Rural. En esta reunión se estableció el plan de operaciones para la realización del trabajo en cada Región con el Encargado Regional de Organización Rural responsabilizado para la supervisión del trabajo de campo.

Se comenzó la recolección de la información en algunas de las Regionales a mediados de agosto. Desafortunadamente este trabajo fue interrumpido por el paso de los huracanes David y Federico. Los huracanes causaron un cambio considerable de las prioridades del trabajo de la SEA, lo que afectó directamente las actividades de investigación, tal como el Inventario.

La entrega de los cuestionarios ya llenados, se hizo periódicamente de acuerdo con los programas de trabajo en cada Regional y Zona. De esta manera a mediados de 1980 se comenzó con la perforación de las tarjetas para la computarización de la información, mientras que se continuó con la realización de las entrevistas y la corrección de los cuestionarios en algunas Regiones, hasta el 30 de octubre, 1980. Se hicieron las últimas correcciones y modificaciones del programa del computador y el procesamiento de la información a mediados de diciembre, 1980.

La realización de todos los pasos del estudio por medio de las unidades estructurales existentes de la SEA, ha demostrado la factibilidad de este procedimiento. A la vez, el mismo proceso ha experimentado una serie de demoras y en algunas Zonas no se reportaron todas las organizaciones. Estas dificultades resultan de la introducción

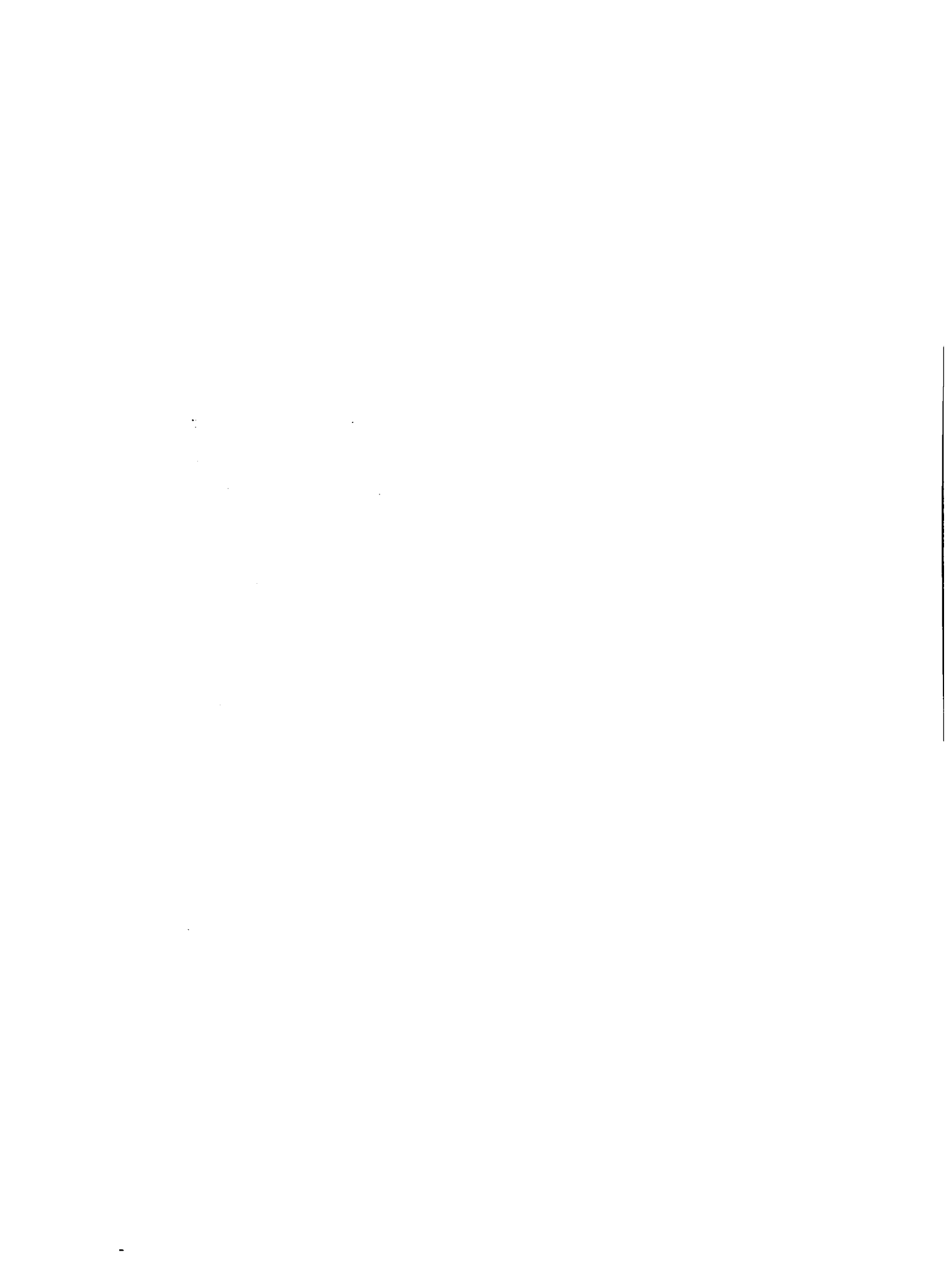

ción de una nueva línea de acción que se toma a veces como un recargo de trabajo e inclusive como inconveniente por la información misma que pueda resultar. Con la integración de esta línea de acción como parte normal del trabajo, estas dificultades deben desaparecer.

Informe para la Región Norte

Las 567 organizaciones están distribuidas entre las cinco zonas que componen la Región de la siguiente manera:

		<u>Número</u>	<u>Por ciento</u>
Zona 1	Santiago	79	13.9
Zona 2	La Vega	197	34.8
Zona 3	Españillat	102	18.0
Zona 4	Puerto Plata	37	6.5
Zona 5	La Sierra	152	26.8

Hay un total de 21,008 socios. El número de socios por tipo de organización (agricultores, mujeres y jóvenes), es el siguiente:

	<u>Número de socios</u>	<u>Promedio Aritmético</u>	<u>Por ciento</u>
Organizaciones de agricultores	12,632	40	60.1
Organizaciones de mujeres	4,817	32	22.9
Organizaciones de jóvenes	3,559	35	17.0

Seis organizaciones no reportaron la fecha de fundación. De las demás 561 organizaciones, 92 por ciento ha sido fundado entre 1970 y el presente y 60.4 por ciento desde 1975. Solamente 45 existían en 1969.



Este informe presenta el nombre y dirección de cada organización y las características siguientes:

Tipo de organización de acuerdo con su propio nombre y sus funciones principales; grado de evolución y fecha de fundación.

Si tiene estatutos

Si está incorporado

Número de socios

Los dos logros principales en el último año

Las dos instituciones que más han dado apoyo

Los dos principales tipos de producción

Los dos lugares principales de venta de sus productos

Los dos problemas principales de la organización

Las características de las organizaciones, Capítulo 2, están presentadas para las organizaciones de agricultores, de mujeres y de jóvenes de acuerdo con la Zona y Sub-zona donde están ubicadas.

El Capítulo 3 presenta un resumen estadístico de las características de las organizaciones.

El Capítulo 4 presenta las conclusiones y recomendaciones que han resultado del estudio.

El Anexo A presenta una copia del cuestionario que se usó para la recolección de la información y el instructivo correspondiente.

... ..
... ..
... ..
... ..

... ..
... ..
... ..

... ..
... ..
... ..

... ..
... ..
... ..

... ..
... ..
... ..

El Anexo B presenta los nombres del personal técnico de la SEA que ha colaborado con el estudio.

... ..
... ..
... ..
... ..

... ..
... ..
... ..

... ..
... ..
... ..

... ..
... ..
... ..

... ..
... ..
... ..

El Anexo B presenta los nombres del personal técnico de la SEA que ha colaborado con el estudio.



CAPITULO DOS
LISTA DE LAS ORGANIZACIONES

La lista de las organizaciones se presenta de la siguiente manera:

Organizaciones de Agricultores

Zona 1-Santiago
Zona 2-La Vega
Zona 3-Espaillat
Zona 4-Puerto Plata
Zona 5-La Sierra

Organizaciones de mujeres

Zona 1-Santiago
Zona 2-La Vega
Zona 3-Espaillat
Zona 4-Puerto Plata
Zona 5-La Sierra

Organizaciones de jóvenes

Zona 1-Santiago
Zona 2-La Vega
Zona 3-Espaillat
Zona 4-Puerto Plata
Zona 5-La Sierra

Código y Abreviaciones
que aparecen en el Lista de Organizaciones

Para facilitar el procesamiento de la información se emplea un sistema de códigos y abreviaciones que también aparecen en la reproducción del Lista de Organizaciones. A continuación se presentan las explicaciones en el orden en que se encuentran en el Listado.



Tipo de Organización

Se han usado dos características que se relacionan con el tipo de organización:

1. Términos que forman parte de los nombres o que se usan para referirse a la agrupación:

ASOC	-	Asociación
COOP	-	Cooperativa
PROY	-	Proyecto
FINC	-	Finca
CLUB	-	Club
ATCT	-	Asentamiento colectivo
ATCL	-	Asentamiento- colonia
ATTR	-	Asentamiento tradicional

2. Por tipo de socio:

1	-	Agricultores
2	-	Mujeres
3	-	Jóvenes

Tipo de Organización por función:

AGMIX	-	Agropecuaria mixta
AGCUL	-	Agrícola - cultivos
GANAD	-	Ganadero
PORCI	-	Porcino
AVICO	-	Avícola
OTROP	-	Otro, pecuario
AHOCR	-	Ahorro y crédito
CONSU	-	Consumo
SERVM	-	Servicios Múltiples
AGIND	-	Agroindustria
PESQU	-	Pesquero
OTRO	-	Otro

1. The first part of the document discusses the importance of maintaining accurate records of all transactions.

2. It also emphasizes the need for regular audits to ensure the integrity of the financial data.

3. Furthermore, the document highlights the role of transparency in building trust with stakeholders.

4. In addition, it outlines the various methods used to collect and analyze financial information.

5. The document also addresses the challenges associated with data collection and analysis.

6. Finally, it provides a comprehensive overview of the financial reporting process.

7. The document is intended to provide a clear and concise guide for all financial reporting activities.

8. It is hoped that this document will be a valuable resource for all financial reporting professionals.

9. The document is available for download at the following link: [\[Link\]](#)

10. For more information, please contact the author at [\[Email\]](#).

11. The document is licensed under a Creative Commons Attribution-NonCommercial-ShareAlike license.

12. All rights reserved. No part of this document may be reproduced without the prior written permission of the author.

13. The author assumes no responsibility for any errors or omissions in this document.

14. The document is provided as a service to the financial reporting community.

15. The author is grateful to the many individuals and organizations that have supported this project.

16. The document is a result of the collective efforts of many individuals and organizations.

17. The author is pleased to share this document with the financial reporting community.

18. The document is a testament to the power of collaboration and shared knowledge.

19. The author is confident that this document will be a valuable resource for all financial reporting professionals.

20. The document is available for download at the following link: [\[Link\]](#)

21. For more information, please contact the author at [\[Email\]](#).

22. The document is licensed under a Creative Commons Attribution-NonCommercial-ShareAlike license.

23. All rights reserved. No part of this document may be reproduced without the prior written permission of the author.

Grado de evolución

- EP - En promoción, directiva no nombrada
- EF - En formación, directiva provisional
- OR - Organizada, directiva definitiva

Fecha de fundación

Aparece mes y año, por ejemplo, 1-76: sería enero de 1976.

Estatutos

- SI - Tiene estatutos aprobados
- NO - No tiene estatutos aprobados

Afiliación

- NO - No está afiliada
- AREA - Comité de Area
- JUNT - Junta Municipal
- FPRO - Federación provincial
- FREG - Federación regional
- CREG - Confederación regional
- CNAC - Confederación nacional
- OTRA - Otra

Número de socios

Aparece el número de socios inscritos de la organización.

Los dos tipos de logros más importantes de la Organización en el último año

- | | |
|-------------------------------|------------------------|
| 1. Obtener crédito | 10. Hacer caminos |
| 2. Obtener insumos | 11. Hacer almacén |
| 3. Obtener tierras | 12. Servicios públicos |
| 4. Obtener asistencia Técnica | 13. Centro Comunal |
| 5. Mejorar mercado | 14. Artesanía |
| 6. Obras de riego | 15. Recreación |
| 7. Mejorar raza | 16. Alfabetización |
| 8. Plan de producción | 17. Capacitación |
| 9. Tienda de consumo | 18. Otro |

Las dos instituciones que han prestado mayor asistencia a la organización

- | | | |
|---------|---|--|
| SEA | - | Secretaría de Estado de Agricultura |
| IAD | - | Instituto Agrario Dominicano |
| FDD | - | Fundación Dominicana de Desarrollo |
| ODC | - | Oficina para el Desarrollo de la Comunidad |
| SID | - | Sociedad Industrial Dominicana |
| IDECOOP | - | Instituto de Desarrollo y Crédito Cooperativo |
| CARITA | - | Cáritas Dominicana |
| IGLES | - | Servicios de agencias religiosas |
| FEDECO | - | Federación Dominicana de Cooperativa de Ahorro y Crédito |
| INESPR | - | Instituto Nacional de Estabilización de Precios |
| FEDELA | - | Federación de Ligas Agrarias Cristianas |
| FENACO | - | Federación Dominicana de Cooperativas Agropecuarias |
| FETAB | - | Federación Cooperativas Tabacaleras |
| AS. P-D | - | Asociación Pro-Desarrollo |

AYUNT.	-	Ayuntamiento
BCO. AG.	-	Banco Agrícola
OTRA	-	Otra

Producción principal

La mayor parte de las entradas son por nombre de cultivos o actividades pecuarias. Las abreviaciones que necesitan una explicación son:

PLAT,G	-	Plátanos y guineos
OTRAAG	-	Otra, agrícola
GANADO	-	Ganado, carne
OTRA P	-	Otra, pecuaria
AVIC,C	-	Avícola, carne
AVIC,H	-	Avícola, huevos
OTRA P	-	Otra pecuaria
AGROIN	-	Agroindustria
APICUL	-	Apicultura
OTRA	-	Otra, no agropecuaria, por ejemplo, social.

Los dos lugares principales de venta de los productos de los asociados

1	-	Directo al consumidor
2	-	Intermediarios en la finca
3	-	Intermediarios en la comunidad
4	-	Intermediarios en la cabecera municipal
5	-	Intermediarios en la cabecera provincial
6	-	Intermediarios en la capital
7	-	A la cooperativa
8	-	A la asociación
9	-	Tienda de consumo
10	-	Una empresa exportadora
11	-	INESPRE

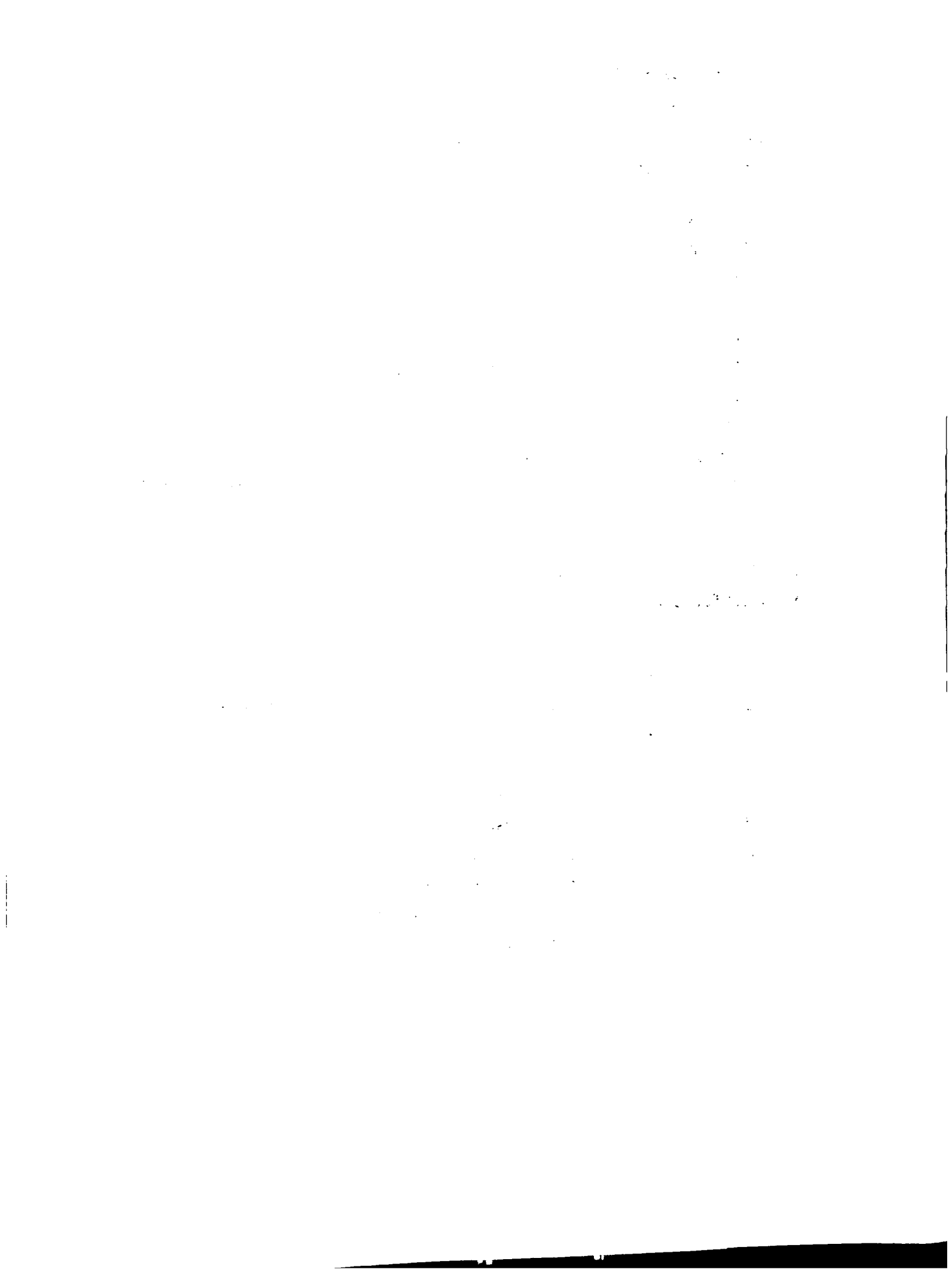

- | | | |
|----|---|--------------------------------|
| 12 | - | Otra institución gubernamental |
| 13 | - | Otro |
| 14 | - | No venden |

Orden de importancia

Las columnas de logros, instituciones de apoyo, producción principal, venta de producto y problemas presentan la información por orden de importancia. La primera información indica lo que se considera del principal o primero de importancia y la segunda información se refiere a lo que se considera como de segunda en importancia.

1. The first part of the document discusses the importance of maintaining accurate records of all transactions. It emphasizes that proper record-keeping is essential for the integrity of the financial system and for the ability to detect and prevent fraud.

2. The second part of the document outlines the specific procedures that must be followed when recording transactions. It details the steps from the initial receipt of funds to the final posting to the general ledger, ensuring that every transaction is properly documented and verified.

3. The third part of the document addresses the role of internal controls in the recording process. It explains how internal controls help to minimize the risk of errors and fraud by separating duties and requiring authorization for all transactions.

4. The fourth part of the document discusses the importance of regular audits and reconciliations. It notes that these activities are necessary to ensure that the records are accurate and that any discrepancies are identified and corrected promptly.

5. The fifth part of the document concludes by emphasizing the overall importance of the recording process in the financial system. It states that a well-maintained and accurate record-keeping system is the foundation of sound financial management and is essential for the success of any organization.

Listado de Organizaciones

INVENTARIO ORGANIZACIONES RURALES PEQUEÑAS Y MEDIANAS AGRICULTORES

REGION 2 NORTE

NOMBRE	DIRECCION	TIPO TIPO DE GOO. FECHA ESTA IM- ORG. FUNCION EVOL FUMDO. TUTO CORP	AFI- LTAC	NO. DE SOCIOS	LO- GROS	INSTIT APOYO	PRODUCCION PRINCIPAL	VENTA PROD.	PROBLEMAS		
ORGANIZACIONES DE AGRICULTORES											
SUB-ZONA 2111 SANTIAGO											
ZONA 21	SANTIAGO										
COOP. AGROP.-LA C ANELA	LA CAMELA, SANT IAGO	COOP I AGNIX OR	SI	NO	NO	41	01 04	SEA BCO. AG	OTRAAG	02 03	TIERRA CLIMA
ASOC.-SAN RAFAEL GO	JACAGUA, SANTIA GO	ASOC I AGCUL OR	SI	NO	NO	26	01 13	SEA ODC	OTRAAG PORCIN	08 10	TIERRA RIEGO
ASOC.-SAN ANTONI O	JACAGUA ADENTRO	ASOC I AGCUL OR	NO	NO	NO	23	01 12	SEA BCO. AG	CAFE GANDUL	02 10	TIERRA TRANSPORTE
ASOC.-AGRIC.-SAN FCO. DE ASIS	EL AGUACATE, SANTIA GO	ASOC I AGCUL EF	NO	NO	NO	23	13 10	ODC BCO. AG	AM.-CR CAFE	03 02	TRANSPORTE TIERRA
SAN PEDRO Y SAN PABLO		ASOC I AGCUL OR	NO	NO	NO	40		SEA	OTRAAG MAIZ	03 02	RIEGO INFRAESTR.
COOP.-AGROP.-ACI A		ASOC I AGNIX OR	SI	SI	FPRO	32	01 04	SEA IAD	OTRAAG AM.-CR	03 02	RIEGO INFRAESTR.
ASOC.-EL MILAGRO DE GUAYACANAY	SANTIAGO	ASOC I AGCUL OR	NO	NO	NO	40	01 03	SEA	OTRAAG MAIZ	03 02	INFRAESTR. RIEGO
ASOC.-FCO.-JOSE M ARTINEZ		ASOC I AGCUL OR	SI	NO	NO	22	01 02		OTRAAG MAIZ	03 02	RIEGO ALMACENAM.
SUB-ZONA 2114 LICEY AL MEDIO											
ASOC.-AGRIC.-PEDR O CABRERA	LICEY ARRIBA	ASOC I AGCUL OR	NO	SI	JUNT	24	01 12	SEA BCO. AG	OTRAAG SAMADO	07	ALMACENAM. ACOPIO
ASOC.-AGRIC.-SAN CARLOS	LICEY, SANTIAGO	ASOC I AGCUL OR	SI	SI	JUNT	12	01 02	SEA IGLES.	YUCA MAIZ	02 03	TIERRA MERCADO
ASOC.-FRANCISCO MUNOZ	UVERAL	ASOC I AGCUL OR	SI	NO	NO	39	04 10	SEA	OTRAAG	03	ALMACENAM. TIERRA
CLUB AGRIC.-ASOC -LA ALTAGRACIA	MONTE ADENTRO A ARRIBA	ASOC I AGCUL OR	SI	SI	JUNT	46	01 04	SEA SEA	OTRAAG AVIC. M	03	CREDITO TRANSPORTE
CLUB DE AGRIC.-S AN ESTORO	LIMONAL ABAJO	ASOC I AGCUL OR	SI	SI	SI	24	01 10	SEA BCO. AG	OTRAAG YUCA	03 01	TRANSPORTE ASIST. TEC.

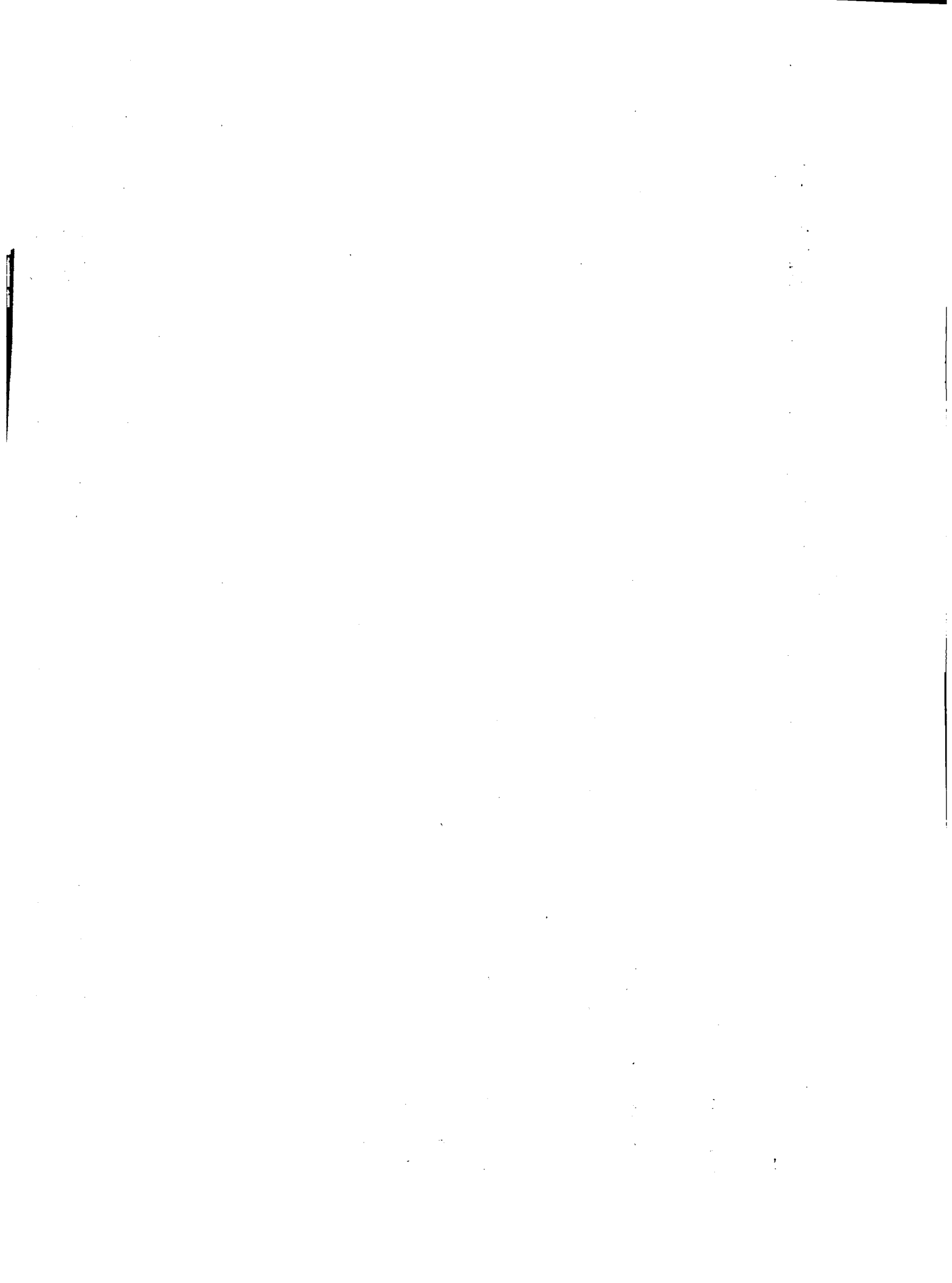

INVENTARIO ORGANIZACIONES RURALES PEQUEÑOS Y MEDIANOS AGRICULTORES

REGION 2 NORTE

N O M B R E	DIRECCION	TIPO TIPO DE GUD. FECHA ESTA IN- URG. FUNCION EVOL FUND. TUTO CORP	AFI- NO. DE LIAC SOCIOS	LO- GROS	INSTIT PRODUCCION VENTA APOYO PRINCIPAL PROD.	PROBLEMAS
ORGANIZACIONES DE AGRICULTORES						
ASOC-AGRIC-PUNA L A DENTRO	PUNAL	COOP 1 ACCUL 1-66	SI SI CNAC 80	01 08	SEA BCO-AG	OTRAAG HABICH 03 CREDITO ASIST.TEC.
CLUR AGRIC-EMNE S T O ARIAS	LAS PALOMAS N TRO	ASOC 1 ACCUL OR 4-74	NO NO NO 60	01 04	SEA ODC	OTRAAG YUCA 03 CREDITO ASIST.TEC.
DISTRIKTO COOPER A T I V A 9 Y	LAS PALOMAS J O	ASOC 1 AHOCR OR 6-73	SI SI CNAC 25	01 09	FDD	OTRAAG AVIC,H 02 03 ALMACENAM. TRANSPORTE
COOP-EL PROGRES C MARCHA UNIDO	CERCADILLO	COOP 1 AHOCR OR 3-74	NO NO AREA 58	01 10	SEA	OTRAAG AVIC,C 3 ALMACENAM. TIERRA
ASOC-SAN ISIDRO	MUNTE A DENTRO	ASOC 1 ACCUL OR 3-72	SI SI JUNT 38	14 08	FDD BCO-AG	OTRAAG AVIC,C 03 TRANSPORTE CREDITO
COOP.LUZ Y PROG R E S C	LIMONAL ABAJO	CUOP 1 ACCUL OR 6-76	SI NO NO 39	04 10	FEDECO	OTRAAG YUCA 03 CREDITO TRANSPORTE
ASOC-AGRIC-SAN R A F A E L	LAS PALOMAS J O	ASOC 1 ACCUL OR 6-74	SI SI NO 18	14 12	SEA BCO-AG	OTRAAG AVIC,C 03 TRANSPORTE ASIST.TEC.
CLUB AGRIC-JESU S SACHAMENTADO	COLORADO	ASOC 1 ACCUL OR 9-69	SI NO NO 20	14 08	SEA ODC	OTRAAG YUCA 03 CREDITO TIERRA
CLUB AGRIC-SAN I S I D R C	LIMONAL ARRIBA	ASOC 1 ACCUL EF 7-74	SI NO CREG 23	01 10	SEA	OTRAAG YUCA 03 CREDITO ASIST.TEC.
CLUB AGRIC-AVAN C E H A C I A P R O G.	LAS PALOMAS	CLUB 1 ACCUL OR 12-73	SI NO NO 15	01 12	SEA IAD	OTRAAG YUCA 03 CREDITO ASIST.TEC.
SUB-ZONA 2115 NAVARRETE						
ASOC-AGRIC-POCI L G I S T A	EL LIMON, Z A L E Z	V-GOM ASOC 1 ACCUL EF 11-77	SI NO NO 52	01 17	BCO-AG SEA	OTRAAG CHIVOS 04 03 TIERRA RIEGO
PROY-AG-BAMEGAS -LA CAMELA	VILLA GONZALEZ	ATCT 1 ACCUL OR 9-76	SI NO NO 325	01 18	IAD SEA	ARROZ PLAT,6 02 11 TIERRA MECANIZAC.
ASUC-AGRIC-SIET E E S P I N A	PONTON, T E	NAVARR E ASOC 1 ACCUL OR 22-78	SI NO NO 34	IAD SEA	IAD SEA	OTRAAG HABICH 02 03 TIERRA CREDITO
SUB-ZONA 2116 PAESA DE TAYERAS						
ASCC-AGRIC-SAN I S I D R O	LA JAGUITA 9 A	ARRI ASOC 1 ACCUL OR 2-79	NO NO NO 23	02 04	SEA	YUCA HABICH 03 05 CREDITO TRANSPORTE

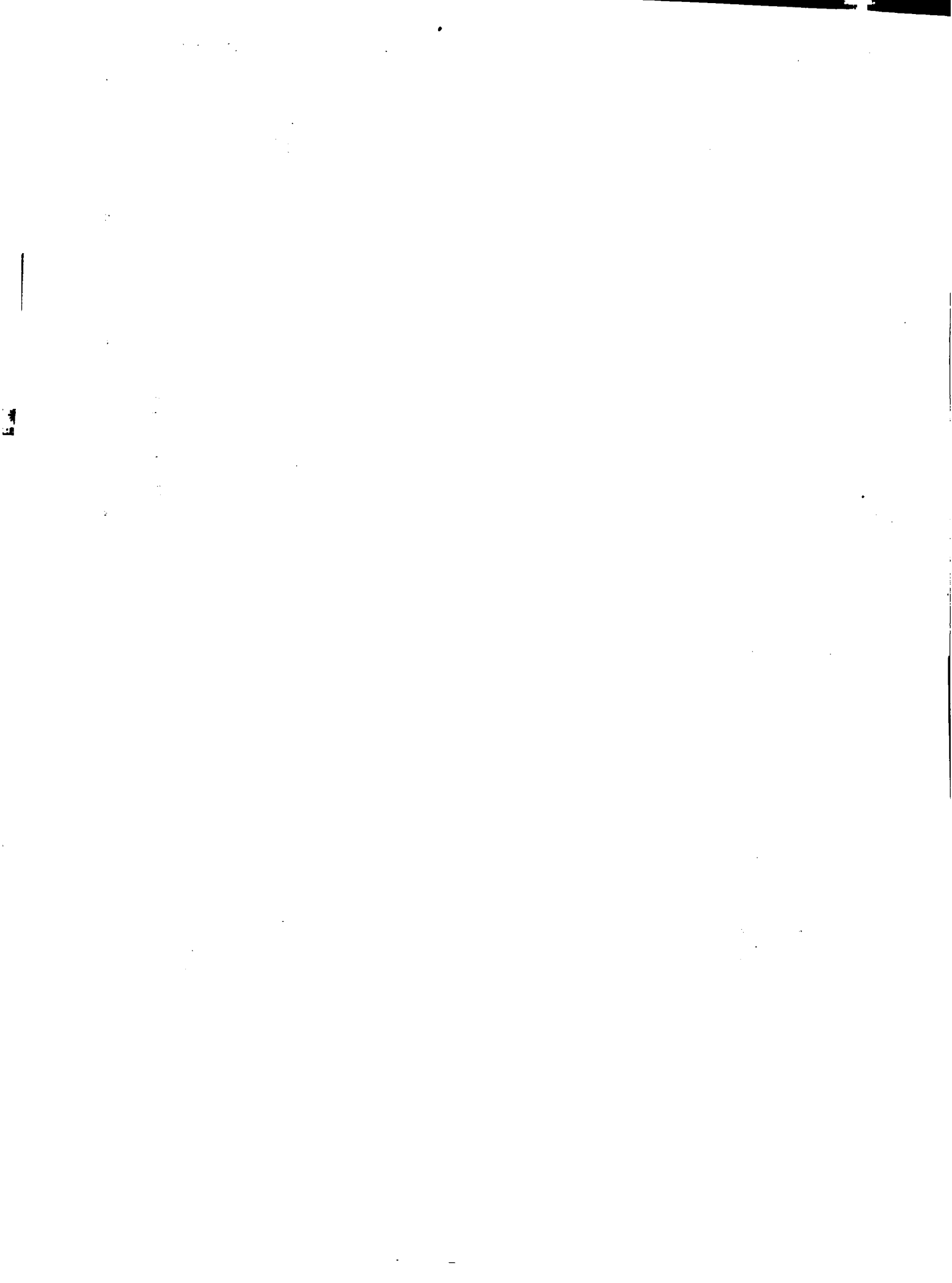

INVENTARIO ORGANIZACIONES RURALES PEQUEÑOS Y MEDIANOS AGRICULTORES

REGION 2 NORTE

NOMBRE	DIRECCION	TIPO TIPO DE GOO. ORG. FUNCION EVOL	FECHA ESTA IM- TUTO CDRP LIAC	NO. DE SOCIOS	LO- APOYO PRINCIPAL	VENTA PROD.	PROBLEMAS									
								AGCUL	UR	EF	OR	SI	NO	OTRA	OTRA	OTRA
ORGANIZACIONES DE AGRICULTORES																
CGSECHENO DE TABACCO DEL CIBAO	BATTOA	ASOC 1	AGCUL	UR	0-75	SI	NO	OTRA	87	04	08	OTRA SEA	OTRAAG	02	CREDITO TIERRA	
ASOC. SAN JOSE	SAN JOSE ADENTR O	ASOC 1	AGCUL	EF	5-78	NO	NO	AREA	27	02	04	SEA CARITA	OTRAAG MAIZ	02	03	TIERRA CLIMA
ASOC. PROGRESISTA DEL AMCR	LA LIMA	ASOC 1	AGCUL	OR	4-77	SI	NO	NO	50	01	02	SEA CARITA	OTRAAG HABICH	03	04	CLIMA CREDITO
ASOC. AMANTE DEL PROGRESO	EL AGUACATE	ASOC 1	AGCUL	OR	8-75	SI	NO	NO	53	04	01	SEA BCO. AG	HABICH AM-CR	03	04	TRANSPORTE MERCADO
CCOP. EL MAMEY	MAMEY, LA VEGA	COOP 1	AGMIX	OR	9-65	SI	SI	FPRU	53	04	05	FETAB SEA	OTRAAG CAFE	07	10	TIERRA MERCADO
ASOC. SAN ISIDRO	NOCAN CAMPANA	ASOC 1	AGCUL	EF	5-79	NO	NO	AREA	39			SEA	OTRAAG HABICH	02	03	TIERRA CREDITO
ASOC. SAN RAMON	MAMEY, LA VEGA	ASOC 1	AGCUL	OR	9-71	SI	NO	NO	41	02	17	SEA CARITA	OTRAAG HABICH	02	03	MERCADO ALMACENAM.
SUB-ZONA 2117 TAMBORIL																
ASOC. CARLOS VIA Z	CARLOS DIAZ TAM BORIL STGO.	ASOC 1	AGMIX	OR	11-78	SI	SI	JUNT	50	17	01	BCO. AG SEA	HABICH MAIZ	05	03	TIERRA INFRAESTR.
ASOC. SUCIELUAD Y PRCS. DE AGRIC.	AMACEYES CARMEN	ASOC 1	AGCUL	OR	12-77	SI	SI	JUNT	48	01	04	SEA BCO. AG	CAFE PLAT. G	03		TRANSPORTE TIERRA
ASOC. SUCIELUAD Y ANCA ABAJO	LICEY AL MEDIO	ASOC 1	AGMIX	EF	5-79	NO	NO	NO	27			SEA	OTRAAG	02	04	INFRAESTR. CREDITO
FRANCISCO DEL R OSARIO SANCHEZ	CANCA ARRIBA	ASOC 1	AGCUL	OR	2-76	SI	SI	JUNT	23	08	04	SEA BCO. AG	OTRAAG HABICH	03	02	TRANSPORTE TIERRA
JUAN PABLO DUARTE	MANGA LARGA TAM BURIL	ASOC 1	AGMIX	OR	6-79	SI	NO	JUNT	43			SEA	CAFE GAMAJO	05	03	TIERRA CREDITO
ASOC. NUESTRA SR A. DEL ROSARIO	CARLOS DIAZ TRI NIDAD STGO.	ASOC 1	AGMIX	OR	5-79	SI	SI	JUNT	40	01	04	SEA IAO	CAFE PESCA	02	03	TIERRA CREDITO
MUESTRA SGA. DE LA INMACULADA	GUAZUMAL EL CAN O TAMBORIL	CAN ASOC 1	AGCUL	UR	6-78	SI	NO	JUNT	26	10	02	DOC SEA	OTRAAG MAIZ	04	02	TIERRA TRANSPORTE
AMACEYES EN ACC ION	AMACEYES DEL RO SARIO	ASOC 1	AGCUL	OR	6-77	SI	SI	JUNT	30	01	16	SEA BCO. AG	CAFE MAIZ	02	03	TRANSPORTE TIERRA

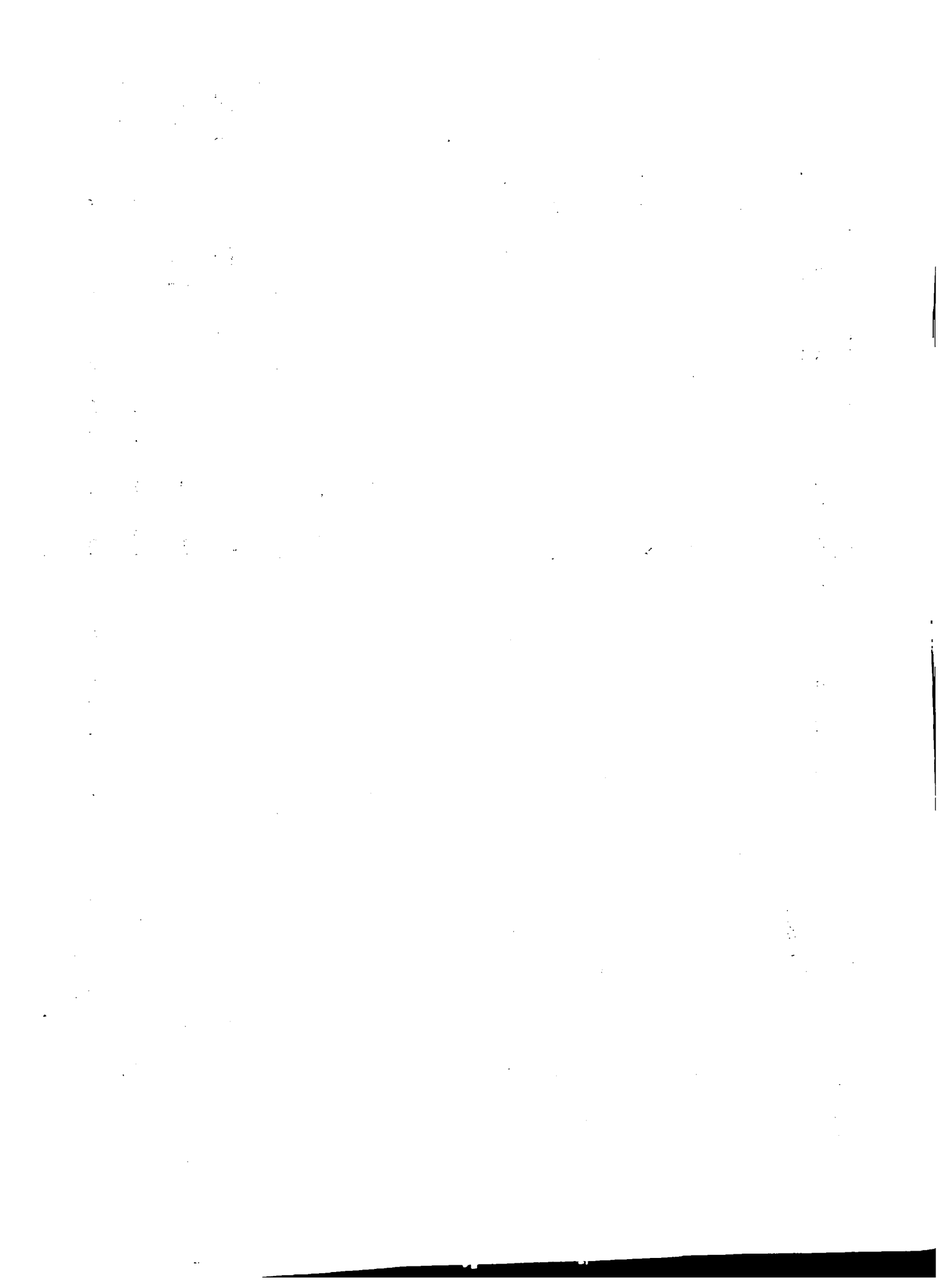

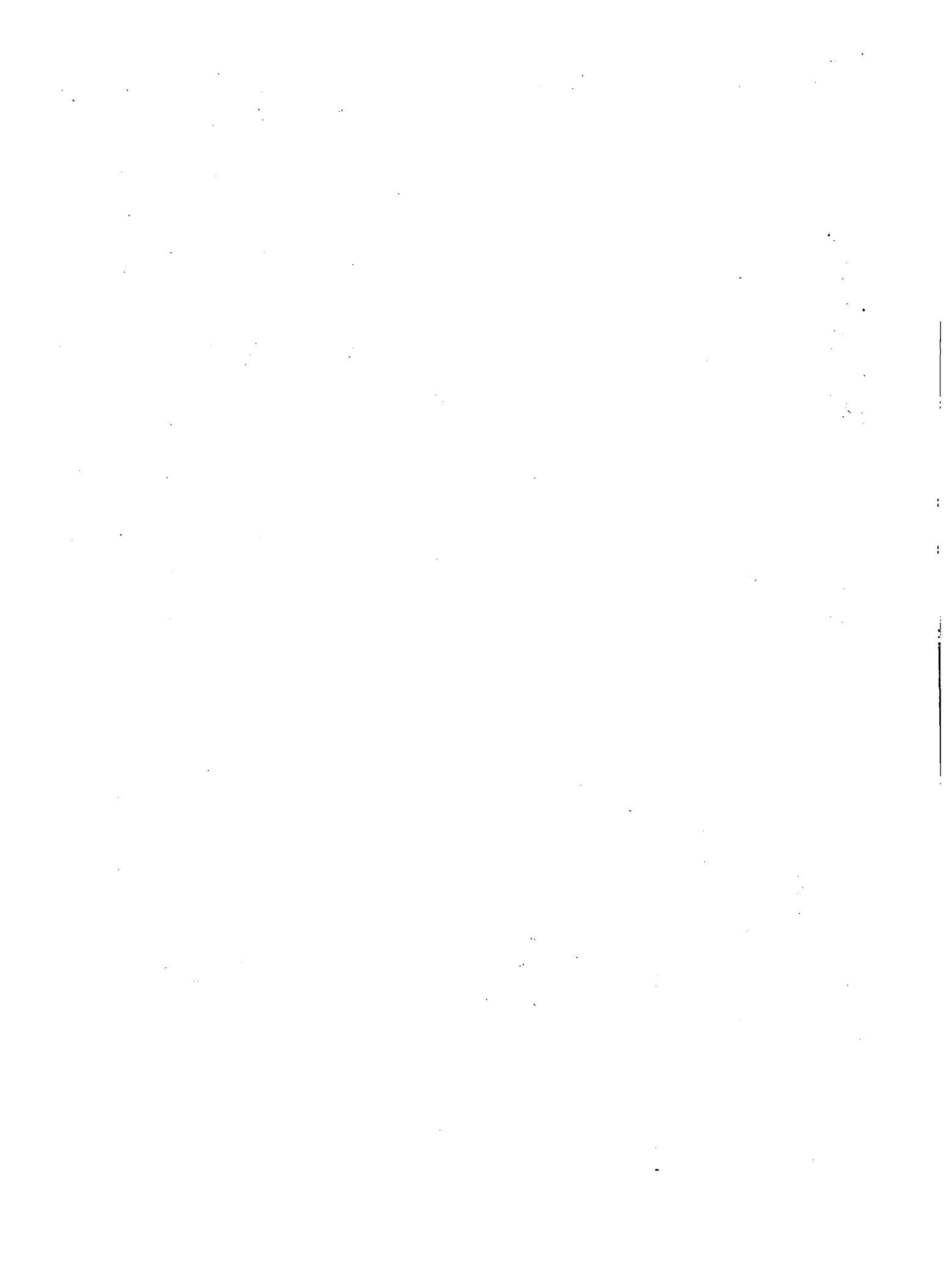

NOMBRE DIRECCION TIPO TIPO DE GOV. FECHA ESTA IN- AFI- NO.DE LO- INSTIT PRODUCCION VENTA PROBLEMAS
ORG. FUNCION EVAL FUND. TUTO COMP LIAL SUCIOS GROS APOYO PRINCIPAL PROD.

ORGANIZACIONES DE AGRICULTORES

ASENT.LLVIRA RO DRIGUEZ	LAS CABULLAS	ATCT 1	AGCUL	OR 8-73	SI	SI	NO	62	01 05	IAD SEA	ARROZ	02	RIEGO INFRAESTR.
ASENT-CASTRO LA TCRMEZ	LAS CABULLAS	ATCT 1	AGCUL	OR 1-73	SI	SI	NO	15	01 05	IAD SEA	ARROZ	02	RIEGO INFRAESTR.
ASOC.PARCELEROS SANTA EDUVIGE		ASOC 1	AGCUL	OR 4-76	SI	NO	NO	83	01 17		ARROZ AM.CR	05 03	RIEGO MERCADO
FINCA JUAN A-RO DRIGUEZ NO.1	RANCHO VIEJO LA VEGA	ATCT 1	AGCUL	OR 8-73	SI	SI	FPRO	32	04 02	SEA IAD	ARROZ	05 12	TRANSPORTE INFRAESTR.
FINCA JUAN FCO. RODRIGUEZ	EL BADEN LA UYAS	CAB ATCT 1	AGCUL	OR 8-73	SI	SI	FPRO	27	02 04	SEA IAD	ARROZ	05	TRANSPORTE INFRAESTR.
FINCA COLECT.MA PAEL LONGNADO		ATCT 1	AGCUL	OR 9-73	SI	SI	SI	8	03 01	IAD	ARROZ	05 04	MECANIZAC. ALMACENAM.
FINCA RAFAEL CO AGNADO NO15-1		ATCT 1	AGCUL	OR 9-73	SI	SI	SI	16	03 01	IAD SEA	ARROZ	05 04	MECANIZAC. ALMACENAM.
FINCA JUAN A-RO DRIGUEZ NO.3	RANCHO VIEJO LA VEGA	ATCT 1	AGCUL	OR 1-74	SI	SI	FPRO	32	01 02	SEA IAD	ARROZ	04	INFRAESTR. ALMACENAM.
FINCA JUAN A-RO DRIGUEZ NO.2	RANCHO VIEJO LA VEGA	ATCT 1	AGCUL	OR 8-73	SI	SI	FPHO	32	04 01	SEA IAD	ARROZ	05	INFRAESTR. ALMACENAM.
PROYECTO A.C. N O-14 CAMU	EL RANCHITO LA VEGA	ATTR 1	AGCUL	OR 12-63	SI	SI	NO	77	01 04	IAD DCO,AG	ARROZ	02	INFRAESTR. ALMACENAM.
FINCA RIVENA CU ESTA	EL RANCHITO LA VEGA	ATCT 1	AGCUL	OR 7-73	SI	SI	AREA	12	01 02	SEA IAD	ARROZ	02	TRANSPORTE ALMACENAM.
FINCA CARLOS CA STILLO NU.1	LA CEYBITA RINC ON	ATCT 1	AGCUL	OR 7-74	SI	SI	AREA	20	01 02	SEA IAD	ARROZ	02	TRANSPORTE INFRAESTR.
FINCA COLECT-AB RAHAN CANAAN 2	JIMA ARRIBA LA VEGA R.O.	ATCT 1	AGCUL	OR 11-74	SI	SI	FPRO	20	04 01	SEA IAD	ARROZ	02 03	INSUMOS INFRAESTR.
FINCA CARLOS CA STILLO	LA CEYBITA RINC ON LA VEGA	ATCT 1	AGCUL	OR 7-74	SI	SI	AREA	20	01 05	SEA IAD	ARROZ	02	TRANSPORTE INSUMOS
FINCA REYNALDO BISONU	LA CEYBITA RINC ON LA VEGA	ATCT 1	AGCUL	OR 2-73	SI	SI	AREA	40	01 02	SEA	ARROZ	02	TRANSPORTE CREDITO

SUB-ZONA 2223 JARABACOA

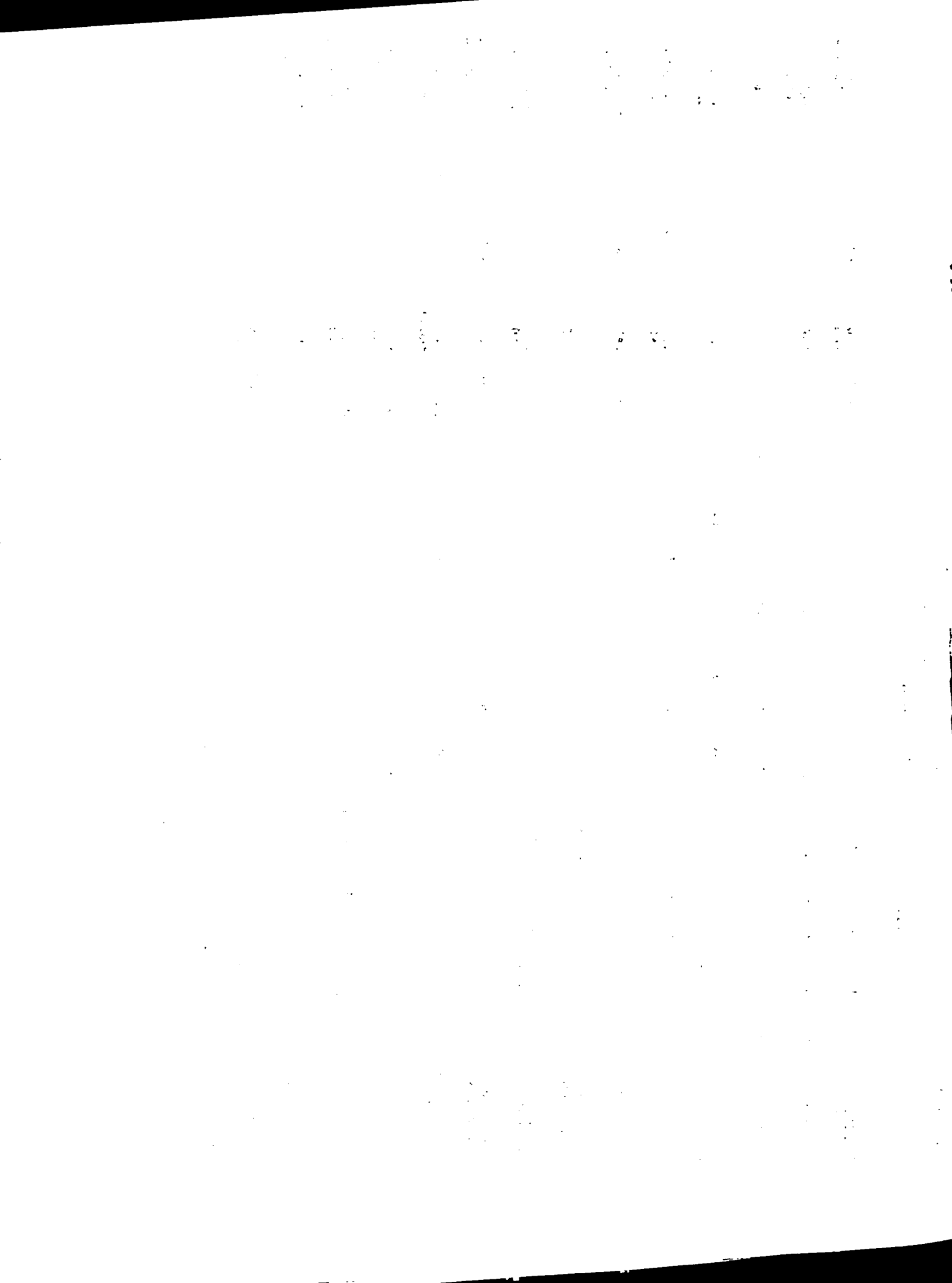

INVENTARIO ORGANIZACIONES RURALES PEQUEÑOS Y MEDIANOS AGRICULTORES

REGION 2 NORTE

N U M B R E DIRECCION TIPO TIPO DE CDO. FECHA ESTA IN- AFI- NO.DE LO- INSTIT PRODUCCION VENTA
 ORG. FUNCION EVUL FUND. TUTO COMP LIAC SOCIOS GROS APOYO PRINCIPAL PROD. PROBLEMAS

ORGANIZACIONES DE AGRICULTORES

ASOC.-CAMPESENA MATE VIEJO	MATO VIEJO	ASOC 1	AGCUL	OR	2-77	NO	NO	NO	29	09 04	SEA FEDELA	HABICH YUCA	04 08	MERCADO TIERRA
ASOC.-CAMP.-CRUCE RC ABAJU	CRUCECERO ABAJO	ASOC 1	AGCUL	OR	8-77	SI	SI	OTRA	18	01 04	SEA BCO.AG	HABICH YUCA	03 04	CREDITO TIERRA
ASOC.-CAMP.-CRUCE RC ARRIDA	CRUCECO	ASOC 1	AGCUL	OR	8-69	SI	SI	OTRA	35	01 13	SEA BCO.AG	HABICH ARNOZ	04 03	MERCADO TIERRA
CLUB LA ALTAGRA CIA	EL GUAYABO	CLUB 1	AGMIX	OR	8-78	NO	NO	NO	27	10	SEA CARITA	CAFE HABICH	02 03	CREDITO TIERRA
ASOC.-CAMP.-LA PR GGRECITA	PIEDRA BLANCA, MATILLO	ASOC 1	AGCUL	OR	11-73	SI	SI	OTRA	25	01 13	SEA	HABICH YUCA	04 03	MERCADO TIERRA
ASOC.-CAMPESENA LAS CRUCES	LAS CRUCES	ASOC 1	AGMIX	OR	8-74	SI	SI	OTRA	17	01 04	SEA OTRA	HABICH YUCA	03 02	TIERRA INFRAESTR.
ASOC.-AGRICULTOR ES EL CARMEN	LOS PASOS, JUNU NUCO	ASOC 1	AGMIX	OR	12-73	SI	SI	CNAC	12	04 01	SEA OTRA	YUCA CAFE	03 02	TIERRA RIEGO
CLUB SANTA FE	PEDREGAL	CLUB 1	AGMIX	OR	8-71	NO	NO	JUNT	32	01 17	SEA FOD	HABICH YUCA	04	CLIMA MERCADO
ASOC.-AGRIC.-LAS MERCEDES	MATA LIMON, MAN ABAO, JARABACOA	ASOC 1	AGCUL	OR	1-75	NO	SI	JUNT	22	01 04	SEA BCO.AG	CAFE HABICH	04 03	MERCADO TIERRA
ASOC.-AGRIC.-LA A LTAGRACIA	EL HIGO, MANABA O	ASOC 1	AGCUL	EF	1-79	NO	SI	JUNT	26	01 04	BCO.AG CARITA	MAIZ CAFE	04 01	TRANSPORTE TIERRA
EL CARMEN	MATA DE CAFE, M ANABAO	ASOC 1	AGMIX	EF	8-77	NO	NO	JUNT	27	04 01	SEA CARITA	CAFE PLAT.G	03 04	TIERRA MECANIZAG.
ASOC.-AGRICULTOR ES SAN PEDRO	MANABAO	ASOC 1	AGMIX	OR	8-76	SI	NO	JUNT	24	02 01	SEA BCO.AG	CAFE HABICH	04 03	TIERRA MERCADO
ASOC.-AGRIC.-LA A LTAGRACIA	LA CIENAGA, MAN ABAO, JARABACOA	ASOC 1	AGMIX	OR	12-73	SI	SI	JUNT	54	10 04	SEA BCO.AG	CAFE YUCA	04 03	TIERRA INSUMOS
COOP.-A.Y PRESTA MC MATO VIEJO	MATO VIEJO	COOP 1	ANDCR	OR	8-66	SI	NO	NO	33	01 04	SEA FOD	AM.CR	04 07	TIERRA CREDITO
MARIA AUXILIADORA	LCS DAJAUS, MAN ABAO, JARABACOA	ASOC 1	AGCUL	OR	3-71	SI	SI	JUNT	22	04 01	SEA BCO.AG	CAFE PLAT.G	03 04	TIERRA MERCADO
ASOC.-CAMP.-PHO D ESARR.-PUEBLG	ANIL	ASOC 1	AGCUL	EF	11-78	NO	NO	NO	78	01 04	SEA BCO.AG	HABICH MAIZ	04 03	TIERRA MERCADO

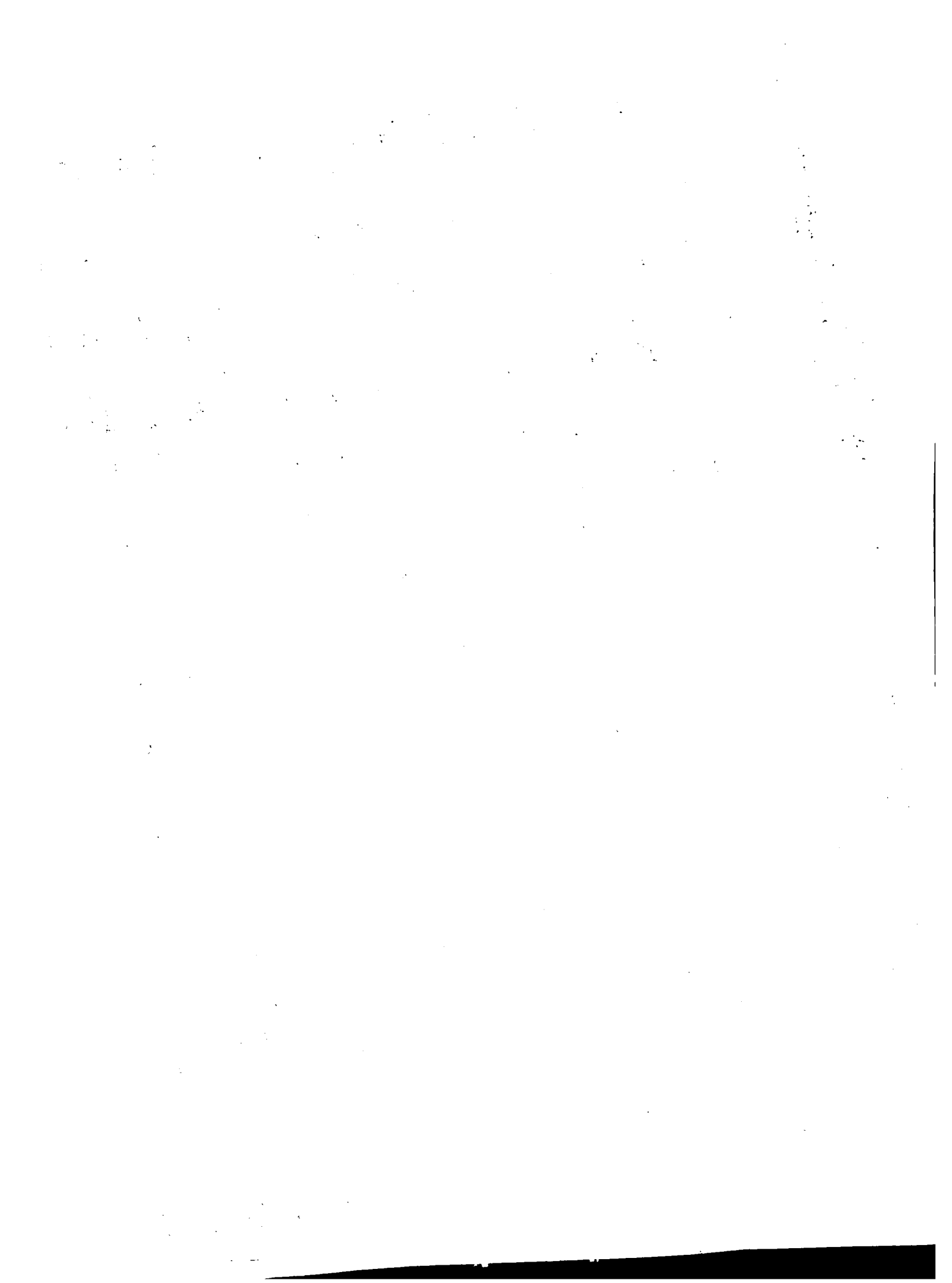

INVENTARIO ORGANIZACIONES RURALES PEQUEÑOS Y MEDIANOS AGRICULTORES

REGION 2 NORTE

N O M B R E	DIRECCION	TIPO TIPO DE GUD.		FECHA ESTA IN- ORG. FUNCION EVOL FUND.	TUTO CORP LIAC	AFI- NO-DE SOCIOS	LO- GROS	INSTIT APOYO	PRODUCCION VENTA PRINCIPAL PROD.	PROBLEMAS							
		ASOC 1	AGCUL								OR	OR	OR	OR	OR	OR	
ORGANIZACIONES DE AGRICULTORES																	
LAS MERLEDES	LOS CALABAZOS, MANABAU	ASOC 1	AGCUL	OR	OR	4-76	SI	SI	JUNTI	24	02	04	SEA BCO-AG	CAFÉ HABICH	04	02	MECANIZAC. MERCADO
ASOC-AGRIC-CORA ZUN DE JESUS	LA PITA	ASOC 1	AGCUL	OR	OR	11-78	NO	NO	NO	22			SEA	HABICH MAIZ	02		TRANSPORTE CREDITO
ASOC-AGRICULTOR ES LAS MERCEDES	GUANOJUMA, NUCO	ASOC 1	AGRIX	OR	OR	10-60	SI	SI	CNAC	80	04	07	SEA	YUCA CAFÉ	04	02	TIERRA RIEGO
ASOC-AGRIC-GREG GRIC CANELA	PASO BAJITO, RABACOA	ASOC 1	AGRIX	OR	OR	11-72	NO	NO	NO	29	04	02	SEA BCO-AG	HABICH CAFÉ	02	03	TIERRA INSUMOS
ASOC-CAMPESINA LAS MERCEDES	HATILLO	ASOC 1	AGCUL	EF	EF	7-78	NO	NO	NO	46	17	10	ODC SEA	HABICH MANI	04	03	CREDITO MERCADO
CLUB SAN LUIS	BUENA VISTA	ASOC 1	AGCUL	OR	OR	8-73	SI	SI	CNAC	25	17	01	BCO-AG SEA	HABICH AH-CR	04	02	TIERRA MERCADO
ASOC-AGRICULTOR ES SAN JOSE	LAS GUAZARAS	ASOC 1	AGCUL	OR	OR	4-68	NO	NO	JUNTI	38	01	02	SEA BCO-AG	HABICH CAFÉ	03	04	RIEGO TIERRA
SUB-ZONA 2225 BUNAO																	
ASOC-AGRIC-SAN ISIDRO	PALERO-FULA	ASOC 1	AGRIX	OR	OR	2-77	NO	SI	AREA	36	13		ODC SEA	HABICH AVICOM	02		TIERRA CREDITO
ASOCIACION EL S ANZAL	EL PINITO JUMA ADENTRO	ATTR 1	AGCUL			12-76	NO	NO	NO	32	17	04	1AD BCO-AG	ARROZ	03	11	RIEGO INFRAESTR.
ASOC-AGRIC-HACI A EL PORVENIR	JAYACO ABAJO JA YACO	ASOC 1	AGCUL	OR	OR	11-77	NO	NO	AREA	23	12	17	ODC IGLES.	YUCA BATATA	01	02	TIERRA CREDITO
ASOC-AGRIC-EL P PROGRESO	LA CEIBA-BONAO	ASOC 1	AGCUL	OR	OR	1-72	NO	NO	NO	21	01	04	FOO SEA	ARROZ YUCA	02	03	ASIST-TEC. TIERRA
ASOC-AGRICULTOR ES MAJAGUAL	JAYACO MAJAGUAL	ASOC 1	AGCUL	OR	OR	3-77	NO	NO	AREA	13	17		ODC IGLES.	ARROZ YUCA	02		TIERRA CREDITO
ASOC-GANADEROS UNION PROGRESO	JAYACO BONAO	ATTR 1	GANAD			4-75	SI	NO	NO	28	03	17	1AD SEA	GANADO ARROZ	02		CREDITO ASIST-TEC.
ESTEBAN PEDROMC	LOS PLATANITOS SAB. DEL PUERTO	ASOC 1	AGCUL	OR	OR	7-77	NO	NO	AREA	41	04	01	SEA	CAFÉ GANADO	02		TIERRA INSUMOS
EL PROGRESO	LA CEIBA	ASOC 1	AGCUL	OR	OR	3-70	NO	NO	JUNTI	21	04	17		ARROZ AVICOM	02		TIERRA ALMACENAM.

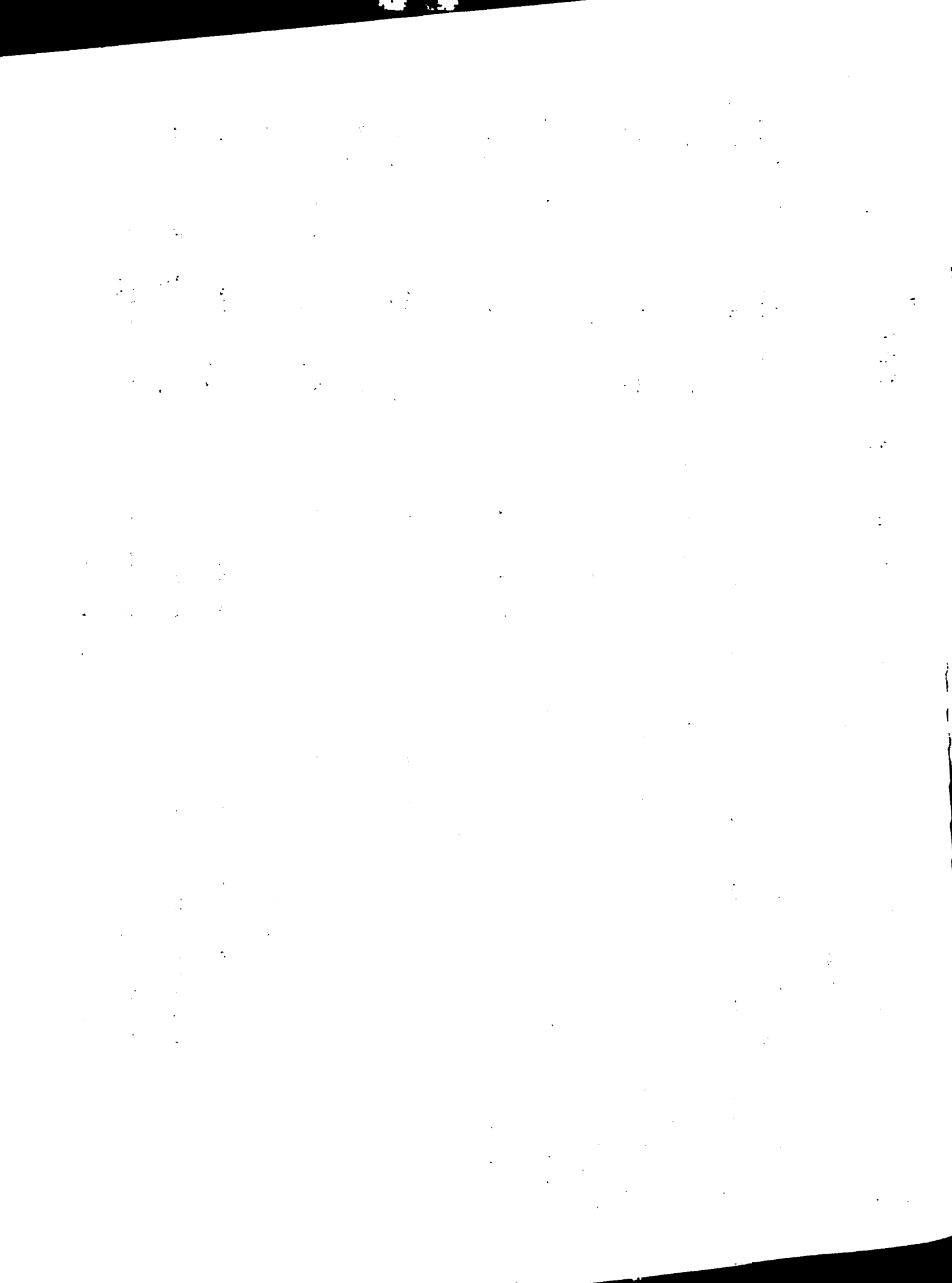

INVENTARIO ORGANIZACIONES RURALES PEQUEÑOS Y MEDIANOS AGRICULTORES

REGION 2 NORTE

NOMBRE	DIRECCION	TIPO TIPO DE GDO. FECHA ESTABLECIMIENTO		SI	JUNT	AFI- NO-DE	LO- NO-DE	GROS	APOYO	PRINCIPAL	VENTA	PROBLEMAS
		ORG. FUNCION EVOL	FUND.									
ORGANIZACIONES DE AGRICULTORES												
AMOR DE HERMANOS	LOS ARROCELS, NAO	BU ASOC 1	AGNIX UR 3-72	SI	NO	61	18	13	FOO SEA	ARROZ YUCA	02 03	TIERRA CREDITO
ASOCIACION AGR. EN PROGRESO	CABALLERO ARRIBA A EL LLANO	ASOC 1	AGCUL OR 3-80	NO	NO	57	04	3		CAFE CACAO	02 03	CREDITO INFRAESTR.
SOCIEDAD EL PROGRESO	LOS ARROCES, NAO	ASOC 1	AGCUL OR 5-80	SI	NO	27	16	12	SEA	ARROZ YUCA	02 04	TIERRA MECANIZAC.
SUB-ZONA 2226 LA VEGA												
CLUB AGUARIO EGORIO LUPERON	LA HOYITA LA YA LA VEGA	CLUB 1	AGCUL OR 7-78	SI	NO	29	13		SEA	PLAT.G OTRAAG	02 13	OTRO
CLUB SAN ISIDRO	LICEY LA VEGA	CLUB 1	OR 6-71	SI	NO	60	10	17	SEA CARITA	PLAT.G MAIZ	02 03	CREDITO INSUMOS
SAN MANTINI OPRES	ALTO DEL GALLU R-VERDE LA VEGA	ASOC 1	AGMIX UR 10-71	SI	NO	25	03	04	SEA IGLES.	PLAT.G AH-CR	02 03	MECANIZAC. MERCADO
COOP-SAN ELIAS	LAS VENEZAS RIO VERDE	COOP 1	AGMIX OR 12-64	SI	NO	33	01	02	SEA OTRA	PLAT.G AH-CR	02 03	TIERRA RIEGO
LA NUEVA ESPERANZA	ANTENA R-STA-MA RIO SECO	ASOC 1	AGCUL OR 6-75	NO	NO	18	07	15	FOO CARITA	MAIZ HABICH	02	CREDITO ASIST.TEC.
LA CARIDAD	RIO VERDE LA VEGA	ASOC 1	AGNIX OR 8-77	NO	NO	10	01	17	SEA	PLAT.G AH-CR	02 03	TIERRA CLIMA
SAN RAFAEL	LA BRUCA LOS MOS	CO ASOC 1	AGCUL OR 10-72	SI	SI	27	04	02	SEA FOO	OTRAAG MAIZ	02 03	MERCADO ALMACENAM.
ASOC-AGRIC-SANTO TOMAS	HOYO GRANDE LA VEGA	LIC ASOC 1	AGCUL OR 3-71	SI	NO	23	01	04	SEA IAD	PLAT.G YUCA	02 03	RIEGO INFRAESTR.
LA ALTAGRACIA	EL HIGO EL DESH ECHO	ASOC 1	AGCUL OR 4-76	SI	SI	50	04	02	SEA IGLES.	OTRAAG HABICH	02 03	TRANSPORTE ACCPIO
SANTA MARIA	JIMAYACO ARRIBA CABIRNOTA	ASOC 1	AGCUL OR 6-67	SI	SI	57	04	02	SEA IGLES.	OTRAAG	02 03	ACOPIO TRANSPORTE
ASOC-AGRIC-PAZ Y PROGRESO	CAGUEY R-VERDE A-LA VEGA	ASOC 1	AGCUL OR 3-72	SI	NO	17	01	02	SEA CARITA	OTRAAG MAIZ	02 03	TIERRA MERCADO
ASOC-AGRIC-SAN LORENZO	EL RANCHITO R-V ERDE LA VEGA	COOP 1	AGMIX OR 1-75	NO	NO	14	13	10	SEA IGLES.	PLAT.G AH-CR	01 02	ASIST.TEC. CREDITO

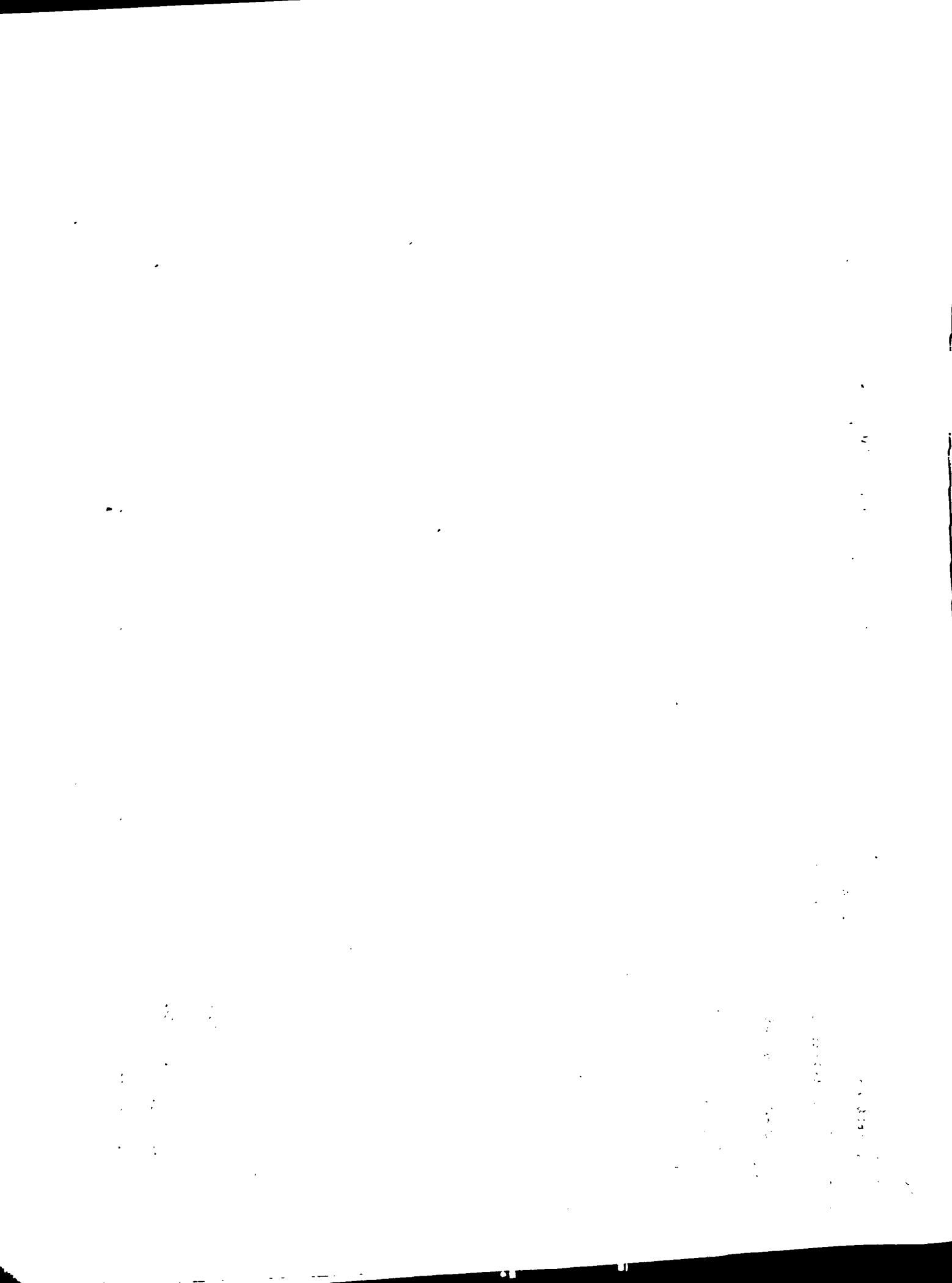

INVENTARIO ORGANIZACIONES RURALES PEQUEÑOS Y MEDIANOS AGRICULTORES

REGION 2 NORTE

N O M B R E	DIRECCION	TIPO TIPO DE GOO. ORG. FUNCION EVOL FUND.	TUTO CORP LIAL	AFI- MO-DE SUCIOS	LO- GAOS	INSTIT PRODUCCION APOYO PRINCIPAL	VENTA PRODD.	PROBLEMAS
ORGANIZACIONES DE AGRICULTORES								
SAN JUSE	CARRERA DE PALM A LA VEGA	ASOC 1	AGCUL	OR 1-65	NO	NO	NO	TIERRA MECANIZAC.
ASOC.-AGRIC.-EL ARAN	CALMITO AFUERA LA PENDA	ASOC 1	AGCUL	OR 8-72	SI	NO	NO	TIERRA CREDITO
STA.-CRUZ DE LA LINEA	LA LINEA R.-VEND E ABAJO LA VEGA	ASOC 1	AGMIX	OR 9-74	NO	NO	AREA	TIERRA CLIMA
ASOC.-AGRIC.-SAN PABLO	RANCHO VIEJO LA PENDA	ASOC 1	AGCUL	OR 6-64	SI	NO	NO	TIERRA MERCADO
ASOC.-AGRIC.-AMANTE DEL PROGRESO	EL PINITO PONTO N LA VEGA	ASOC 1	AGCUL	OR 4-74	SI	NO	AREA	CREDITO TIERRA
ASOC.-AGRIC.-AMANTE DEL TRABAJO	EL MAHONCITO BA CUI ARRIBA	ASOC 1	AGCUL	OR 4-68	SI	NO	NO	TIERRA TRANSPORTE
ASOC.-AGRIC.-NICU LAS LEDESNA	LAS UVAS BACUI	ASOC 1	AGCUL	OR 3-72	NO	SI	NO	TRANSPORTE MECANIZAC.
CLUB 27 DE JULIO	LAS YERBAS LA VEGA	CLUB 1	AGCUL	OR 7-73	SI	NO	JUNT	TIERRA ALMACENAM.
LAS MERCEDES	CNCE ADENTRO	ASOC 1	AGCUL	UR 19-73	SI	NO	NO	TIERRA INFRAESTR.
EULICES RODRIGUEZ	POSO COLORADO LLANADA	ASOC 1	AGCUL	OR 3-65	SI	SI	AREA	TIERRA TRANSPORTE
LAS MECLUES	EL DESMECHO LAS CANAS	ASOC 1	AGCUL	EP 3-74	SI	SI	AREA	TIERRA TRANSPORTE
COHAZON DE JESUS	CABIAMOTA BUREN DE	ASOC 1	AGCUL	OR 10-73	SI	SI	JUNT	RIEGO TIERRA
CLUB AGRIC.-NUEVA ESPERANZA	LAS YAYAS LA VEGA	CLUB 1	AGCUL	OR 3-67	SI	NO	FPRO	TIERRA TRANSPORTE
CLUB AGRIC.-SAN RAMON	CCLON LICEY LA VEGA	CLUB 1	AGCUL	OR 3-78	NO	NO	AREA	OTRO
ASOC.-AGRIC.-DE LOS RINCONES	LGS RINCONES LA TERRE	ASOC 1	AGCUL	OR 11-71	SI	NO	NO	TIERRA TRANSPORTE
ASOC.-AGRIC.-SAN ISIDRO	ARROYO MONJUA RIBA LA JAVILLA	ASOC 1	AGCUL	OR 9-73	SI	NO	NO	TIERRA MERCADO

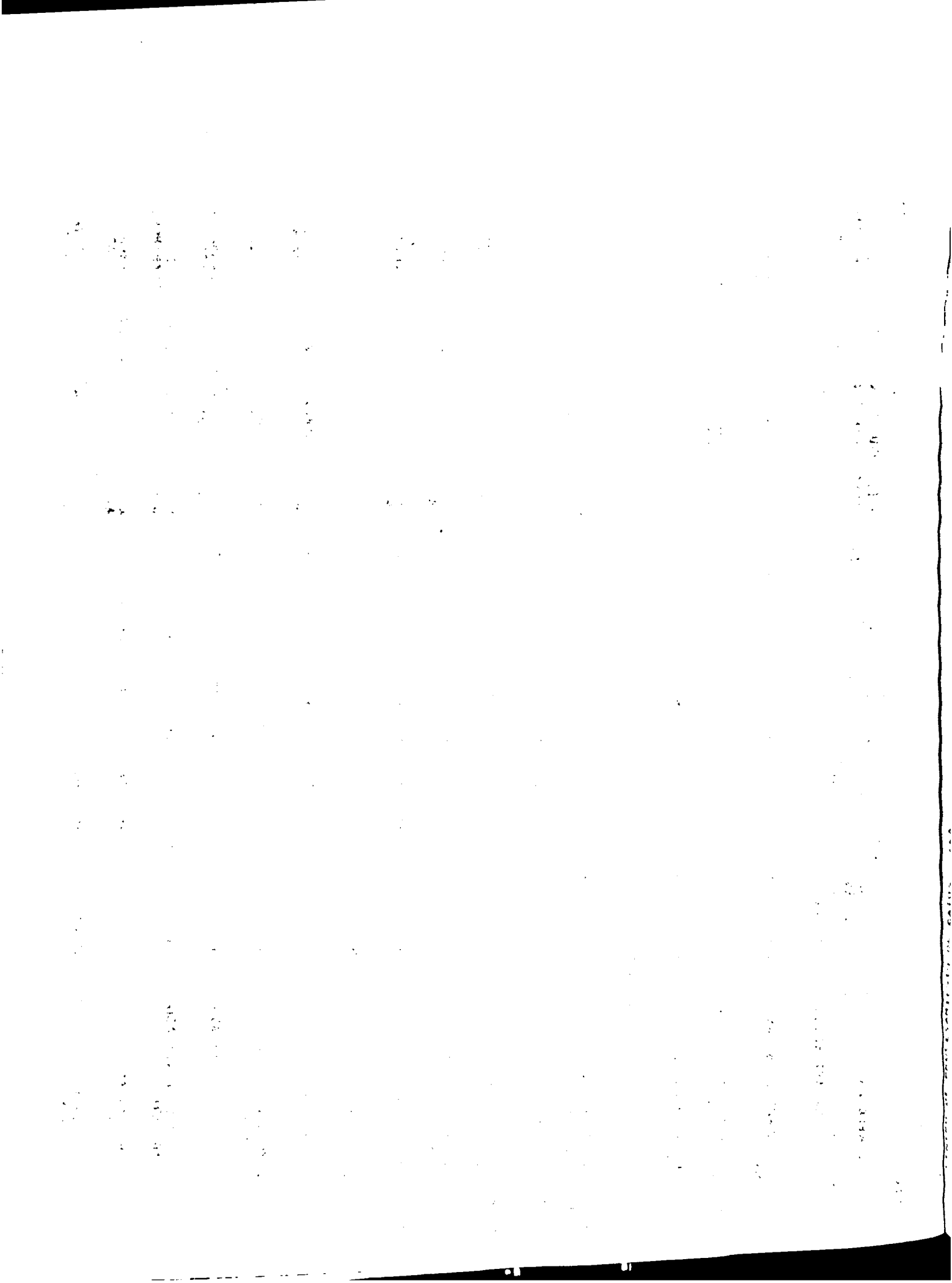

INVENTARIO ORGANIZACIONES RURALES PEQUEÑAS Y MEDIANAS AGRICULTORES

REGION 2 NORTE

N O M B R E	DIRECCION	TIPO ORG.	FECHA EVOL FUND.	ESTA IN- TUTO	AFI- LIAL	MO- DE SUCIOS	LO- GROS	INSTIT APOYO	PRODUCCION PRINCIPAL	VENTA PROD.	PROBLEMAS
ORGANIZACIONES DE AGRICULTORES											
SAN JUSE	CARRERA DE PALM A LA VEGA	ASOC 1	OR 1-65	NO	NO	NO	25 01	FOO CARITA	MAIZ BATATA	02	TIERRA MECANIZAC.
ASOC.-AGRIC.-EL ARAN	CATIMTO AFUERA LA PENDA	ASOC 1	OR 8-72	SI	NO	NO	56 09 04	SEA IGLES.	OTRAAG HABICH	02 03	TIERRA CREDITO
STA.-CRUZ DE LA LINEA	LA LINEA R.-VEND E ABAJO LA VEGA	ASOC 1	OR 9-74	NO	NO	AREA	21 13 01	SEA IGLES.	PLAT,G AH.CR	02 03	TIERRA CLINA
ASOC.-AGRIC.-SAN PABLO	RANCHO VIEJO LA PENDA	ASOC 1	OR 6-64	SI	NO	NO	25 04 01	SEA IGLES.	OTRAAG HABICH	02 03	TIERRA MERCADO
ASOC.-AGRIC.-AMAN TE DEL PROGRESO	EL PINITO PONTO N LA VEGA	ASOC 1	OR 4-74	SI	NO	AREA	30 04 10	SEA FEDECO	CACAO YUCA	05 01	CREDITO TIERRA
ASOC.-AGRIC.-AMANTE DEL TRABAJO	EL MAMONCITO BA CUI ARRIBA	ASOC 1	OR 4-68	SI	NO	NO	32 04 08	SEA FOD	PLAT,G YUCA	02 03	TIERRA TRANSPORTE
ASOC.-AGRIC.-NICU LAS LEDESMA	LAS UVAS BACUI	ASOC 1	OR 3-72	NO	SI	NO	20 04 08	SEA BCD.AG	PLAT,G HABICH	02 03	TRANSPORTE MECANIZAC.
CLUB 27 DE JULIO	LAS YERBAS LA V EGA	CLUB 1	OR 7-73	SI	NO	JUNT	30 04 01	SEA ODC	PLAT,G MAIZ	02 03	TIERRA ALMACENAM.
LAS MERCEDES	CNCE ADENTRO	ASOC 1	UR 19-73	SI	NO	NO	18 02 01	IGLES.	OTRAAG HANI	02 03	TIERRA INFRAESTR.
EULICES RODRIGUEZ	POSO COLORADO LLANADA	ASOC 1	OR 3-65	SI	SI	AREA	42 04 02	SEA	OTRAAG	02 04	TIERRA TRANSPORTE
LAS MECLUES	EL DESHECHO LAS CANAS	ASOC 1	EP 3-74	SI	SI	AREA	42 04 02	SEA IGLES.	OTRAAG HABICH	02 03	TIERRA TRANSPORTE
COCAZON DE JESUS	CABIRNOTA BUREN DE	ASOC 1	OR 10-73	SI	SI	JUNT	20 01 4	SEA FOD	OTRAAG MAIZ	2 4	RIEGO TIERRA
CLUB AGRIC.-NUEVA ESPERANZA	LAS YAYAS LA VEGA	CLUB 1	OR 3-67	SI	NO	FPRO	35 02 04	CARITA SEA	PLAT,G OTRAAG		
CLUB AGRIC.-SAN RAMON	CCION LICEY LA VEGA	CLUB 1	OR 3-78	NO	NO	AREA	22 03 18	SEA	PLAT,G CACAO	03	OTRO
ASOC.-AGRIC.-DE LOS RINCONES	LOS RINCONES LA TERE	ASOC 1	OR 11-71	SI	NO	NO	30 01 04	SEA ODC	OTRAAG HABICH	02 03	TIERRA TRANSPORTE
ASOC.-AGRIC.-SAN ISIDRO	ARROYO HONDU RIBA LA JAVILLA	ASOC 1	OR 9-73	SI	NO	NO	25 01 09	SEA IGLES.	OTRAAG PLAT,G	02 04	TIERRA MERCADO

Faint, illegible text covering the majority of the page, possibly bleed-through from the reverse side.

Vertical text on the right margin, possibly a page number or reference code.

INVENTARIO ORGANIZACIONES RURALES PEQUEÑOS Y MEDIANOS AGRICULTORES

REGION 2 NORTE

ORGANIZACIONES DE AGRICULTORES											
AGMRE	DIRECCION	TIPO TIPO DE GOO. ORG. FUNCION EVOL	FECHA ESTABL. FUND.	AFILIACION	NO. DE SOCIOS	LO-GROS	INSTYT APOYO	PRINCIPAL PROD.	VENTA	PROBLEMAS	
ASOC.AGR.SAN MARTIN DE PORRES	ARROYO MUNUJABO	ASOC 1	OR 5-74	SI NO	18	01 02	SEA CARITA	OTRAAG YUCA	02 03	TIERRA MERCADO	
CCOP.DE PELADEROS	LOS PELADEROS A TORRE	L COOP 1	OR 5-67	SI NO	25	04 01	SEA IGLES.	OTRAAG HABICH	02 03	TIERRA MERCADO	
ASUC.AGRIC.JESUS DE NAZARENO	ARROYO MONDO LA JAVILLA	A. ASUC 1	OR 9-73	SI NO	23	09 11	SEA IGLES.	OTRAAG PLAT.G	02 04	TIERRA MERCADO	
SAN LUIS GUNZAGA	NARANJAL NUEVA VEGA	ASOC 1	UR 11-73	SI NO	28	01 09	SEA IGLES.	PLAT.G AH.CR	02 03	TIERRA RIEGO	
ASOC.AGRIC.SAN RAFAEL	BONAGUA ABAJO	ASOC 1	OR 9-72	SI NO	27	01 04	SEA CARITA	OTRAAG HABICH	02 03	ACOPTO TIERRA	
ASUC.AGRIC.SAN IGNACIO	RIO VERDE AJE MONGA LARGA	ASOC 1	OR 11-71	SI SI	53	09 13	SEA CARITA	OTRAAG PLAT.G	02 03	MERCADO TIERRA	
ASOC.AGRIC.SAN FCO.DE ASIS	ARROYO MONUJABO LA JAVILLA	ASOC 1	OR 9-74	SI NO	16	03 08	SEA IGLES.	PLAT.G OTRAAG	02 04	CREDITO CLIMA	
ASOC. LAS HERCILES DE L.NOBLES	LOS NUMEZ M.VERDE ABAJO LA VEGA	ASOC 1	OR 10-74	SI NO	25	01 04	SEA IAD	PLAT.G YUCA	02 03	TIERRA MERCADO	
COOP. INC. SAN ISIDRO	COOP. INC. GABANA LA TORRE	COOP 1	OR 6-72	SI SI	35	09 01	SEA FETAB	OTRAAG HABICH	02 03	TIERRA CREDITO	
ASOC.AGRIC.SAN FRANCISCO	LAS CANAS LA TORRE	ASOC 1	UR 9-73	SI NO	48	17 04	SEA IGLES.	OTRAAG HABICH	02 03	TIERRA CREDITO	
LUZ Y PROGRESO	ROMERO LA VEGA	ASOC 1	OR 19-73	SI NO	23	01 04	SEA	OTRAAG HABICH	02 03	TIERRA INFRAESTR.	
ASOC.AGRIC.SAN ANTONIO	LA DESTILADERA	ASOC 1	OR 9-75	SI NO	24	04 01	SEA IGLES.	OTRAAG AH.CR	02 04	INFRAESTR. TIERRA	
ASOC.AGRIC.SAN JOSE	PRESA TAVERAS LA TORRE R.O.	L ASOC 1	OR 9-74	SI NO	43	04 01	SEA IGLES.	OTRAAG HABICH	02 03	TIERRA CREDITO	
SAN ISIDRO LABRADOR	GABANAL LA TORRE LA VEGA	ASOC 1	OR 11-78	SI NO	40	05 01	SEA	OTRAAG HABICH	02 03	CAREDITO TIERRA	
SAN ISIDRO LABRADOR	LOS PLACEKES VERDE LA VEGA	R. ASOC 1	OR 10-74	SI NO	12	01 04	SEA CARITA	AH.CR PLAT.G	02 03	TIERRA RIEGO	
ASOC.AGRIC.SAN MARTIN	CAIMITO ADENTRO LA TORRE	ASOC 1	OR 6-74	SI NO	80	01 04	SEA IGLES.	OTRAAG HABICH	02 03	TIERRA MERCADO	

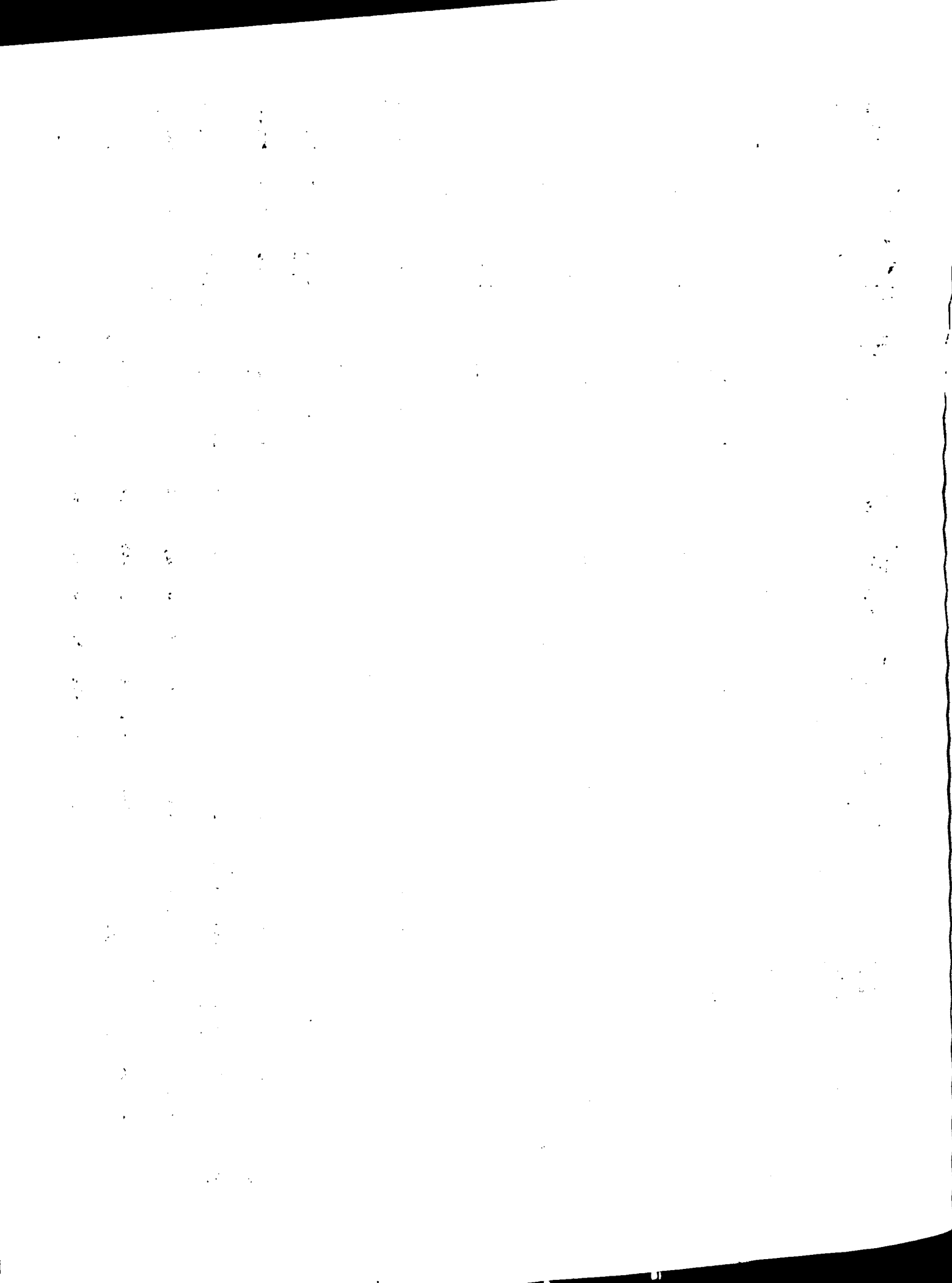

INVENTARIO ORGANIZACIONES RURALES PEQUEÑAS Y MEDIANAS AGRICULTORES

REGION 2 NORTE

NOMBRE DIRECCION TIPO TIPO DE GDO. FECHA EST. IN- AFI- NC-DE LO- INSTIT PAOUCCION VENTA PROBLEMAS
 ORG. FUNCION EVOL FUND. TUTO CORP LIAL SUCIOS GROS APOYO PRINCIPAL PROD.

ORGANIZACIONES DE AGRICULTORES

NOMBRE	DIRECCION	TIPO	TIPO DE GDO.	FECHA EST.	IN-	AFI-	NC-DE	LO-	INSTIT	PAOUCCION	VENTA	PROBLEMAS
ORG.	FUNCION	EVOL	FUND.	TUTO	CORP	LIAL	SUCIOS	GROS	APOYO	PRINCIPAL	PROD.	
SUB-ZONA 2331 MOCA												
SAN ISIDRO LABRADOR	NARANJAL RJO VE RDE LA VEGA	ASOC 1	AGCUL	UN 9-75	NO	NO	AREA 22	01 09	SEA IGLES.	PLAT.G AM.CR	02 03	TIERRA RIEGO
COOP. AMUNDO C.S. LUIS GONSAGA	LOS MUÑOS	COOP 1	AMOCR	UR 1-76	SI	NO	NO 23	08 17	SEA FOD	AM.CR YUCA	05 07	TIERRA MERCADO
COOP. CONSUMO SAN RAFAEL	SAN RAFAEL LOS MUÑOS LA VEGA	COOP 1	CONSU	OR 12-66	SI	SI	NO 90	10 11	SEA BCD.AG	CONSUM BATATA	05 07	TIERRA MERCADO
ZONA 23	ESPAILLAT											
SUB-ZONA 2331 MOCA												
ASOC. SAN IGNACIO	BONAGUA ARRIBA, MOCA	ASOC 1	AGCUL	2-77	SI	NO	NO 22	04 01	SEA BCD.AG	OTRAAG HABICH	02 03	MERCADO TIERRA
ASOC. SAN RAFAEL	BONAGUA, MOCA	ASOC 1	AGMIX	GR 11-74	SI	NO	NO 27	01 02	SEA CARITA	OTRAAG HABICH	02 03	MERCADO TIERRA
COOPERATIVA INC. SANTA ROSA	SANTA ROSA, MOCA	COOP 1	SERVN	OR 3-63	SI	SI	CMAC 92	01 04	SEA BCD.AG	OTRAAG AM.CR	03 02	TIERRA RIEGO
ASOC. DE AGRICULTORES	SANTA ROSA	ASOC 1	AGMIX	OR 7-72	SI	NO	FPRO 18	10 04	SEA CARITA	PLAT.G GANADO	04 03	TIERRA TRANSPORTE
SAN ISIDRO	JABABA	ASOC 1	AGCUL	OR 7-74	SI	NO	NO 29	13 01	SEA	YUCA BATATA	02 05	TIERRA TRANSPORTE
ASOC. DE AGRICULTORES	RINCON DE LOS JALOME U. DE H.	ASOC 1	AGMIX	OR 1-75	SI	NO	NO 60	04 01	SEA BCD.AG	OTRAAG YUCA	03 04	TIERRA MERCADO
SAN JUAN BOSCO	CACIQUE	ASOC 1	AGCUL	UR 7-75	SI	NO	NO 19	04 13	SEA ODC	PLAT.G YUCA	02 05	CREDITO MERCADO
ASOC. DE AGRICULTORES	AGUACATE ABAJO	ASOC 1	AGCUL	OR 9-74	SI	NO	NO 44	13 04	SEA ODC	PLAT.G YUCA	02 05	MERCADO TIERRA
ASOC. UNION Y PROGRESO	SAN LUIS	ASOC 1	AGCUL	UR 5-76	SI	SI	NO 25	13 01	SEA UDC	PLAT.G BATATA	02 05	TIERRA CREDITO
ASOC. HIGUENITO	HIGUERITJ	CUOP 1	AGCUL	OR 7-68	SI	NO	NO 22	01 04	SEA BCD.AG	OTRAAG MAIZ	03 02	TRANSPORTE TIERRA
CRISTO REDENTOR	JABABA	ASOC 1	AGCUL	OR 11-79	NO	NO	NO 28	17 04	SEA	PLAT.G YUCA	02 03	MERCADO CREDITO

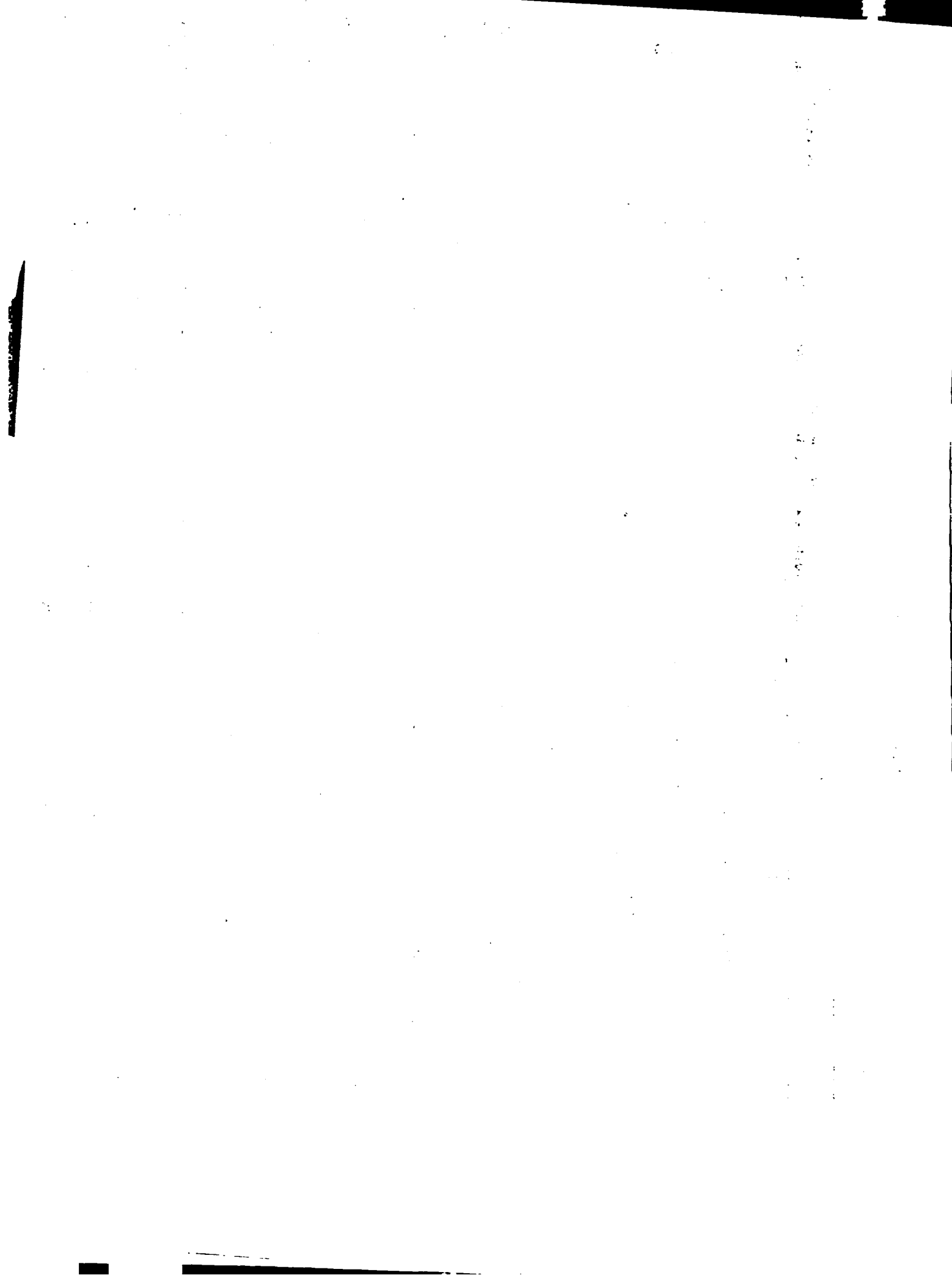

INVENTARIO ORGANIZACIONES RURALES PEQUEÑOS / MEDIANOS AGRICULTORES

REGION 2 NORTE

NOMBRE	DIRECCION	TIPO TIPO DE GDO. FECHA ESTA IN- ORG. FUNCION EVOL FUND. TUTU CORP	AFI- NO. DE LIAC SOCIOS	LO- GROS	INSTIT APOYO PRINCIPAL PROD.	VENTA PROBLEMAS
--------	-----------	---	----------------------------	-------------	---------------------------------	--------------------

ORGANIZACIONES DE AGRICULTORES

SAN MARTIN DE P CPRES	AGUACATE ABAJO	ASOC 1 AGCUL OR 5-75	SI NU NU	30	13 17	SEA ODC	PLAT.G YUCA	02 03	MERCADO CREDITO
CAMPESINO SIN Y TIERRA	SAN LUIS	ASUC 1 AGCUL OR 12-76	NO NO NU	25	13 01	SEA ODC	HABICH MAIZ	02 03	TIERRA INFRAESTR.
ASOC. UNION Y P REGRESO	SAN LUIS	ASOC 1 AGCUL OR 4-75	SI SI NU	23	13 02	SEA ODC	HABICH MAIZ	02 03	TIERRA CREDITO
SAN ISIDRO	JABABA	ASOC 1 AGCUL OR 6-75	SI NU NU	20	01 13	SEA BCO.AG	HABICH YUCA	02 03	TIERRA MERCADO
SAN JUAN BUSCO	CACIQUE	ASOC 1 AGCUL OR 5-75	SI NU NO	23	01 04	SEA ODC	PLAT.G YUCA	02 03	TIERRA MERCADO
ASCC. SAN ELIA S	HIGUERITO	ASOC 1 AGCUL OR 10-75	SI NO NO	23	01 04	SEA BCO.AG	OTRAAG MAIZ	03 02	ACOPIO TIERRA
ASOC. TIERRA DU RA	HIGUERITO	ASOC 1 AGCUL OR 10-74	SI SI NO	62	01 04	SEA BCO.AG	OTRAAG MAIZ	03 02	TRANSPORTE TIERRA
CCMITE PRU DESA RULLC	GRTEGA	ASOC 1 AGCUL OR 9-76	SI SI NO	65	02 04	SEA	OTRAAG MAIZ	03 02	TRANSPORTE INFRAESTR.
ASOC. AGRIC. LI GA AGHANIA	LLENOS ARKIBA	ASOC 1 AGMIX UR 10-64	SI NU FPRO	29	03 04	SEA BCO.AG	PLAT.G YUCA	03 02	TIERRA CREDITO
ASOC. AGRIC. P. DE LA ISLETA	LA ISLETA	ASOC 1 AGMIX OR 10-73	SI NO FPRO	23	04 02	SEA BCO.AG	PLAT.G YUCA	03 02	TIERRA CREDITO
ASOC. AGRIC. 30 DE ENERO	LLENAS ABAJO	ASOC 1 AGMIX OR 2-75	SI NO FPRO	22	04 02	SEA BCO.AG	PLAT.G YUCA	03 02	TIERRA CREDITO
ASOC. AGRIC. AYUD A MUTUA	LLENOS	ASOC 1 SERVH OR 19-70	SI NO FPRO	321	12 13	IGLES. AYUNT.	AM.CR	14	OTRO
		SUB-ZONA 2332 GASPAR HERNANDEZ							
ASOC. UNION PARA EL DESARROLLO UA	MINCOM DE VERAG UA	1 AGMIX 10-76	SI NO	38	01 02	SEA ODC	PLAT.G MAIZ	03 05	RIESGO MECANIZAC.
		SUB-ZONA 2333 JUSE CONTRERAS							
PROYECTU AC-105 BA	JUAN LOPEZ ARRI	ASOC 1 SERVH OR 2-75	SI NO NO	26	02		CAFE MAIZ	03	ASIST. TEC. INFRAESTR.

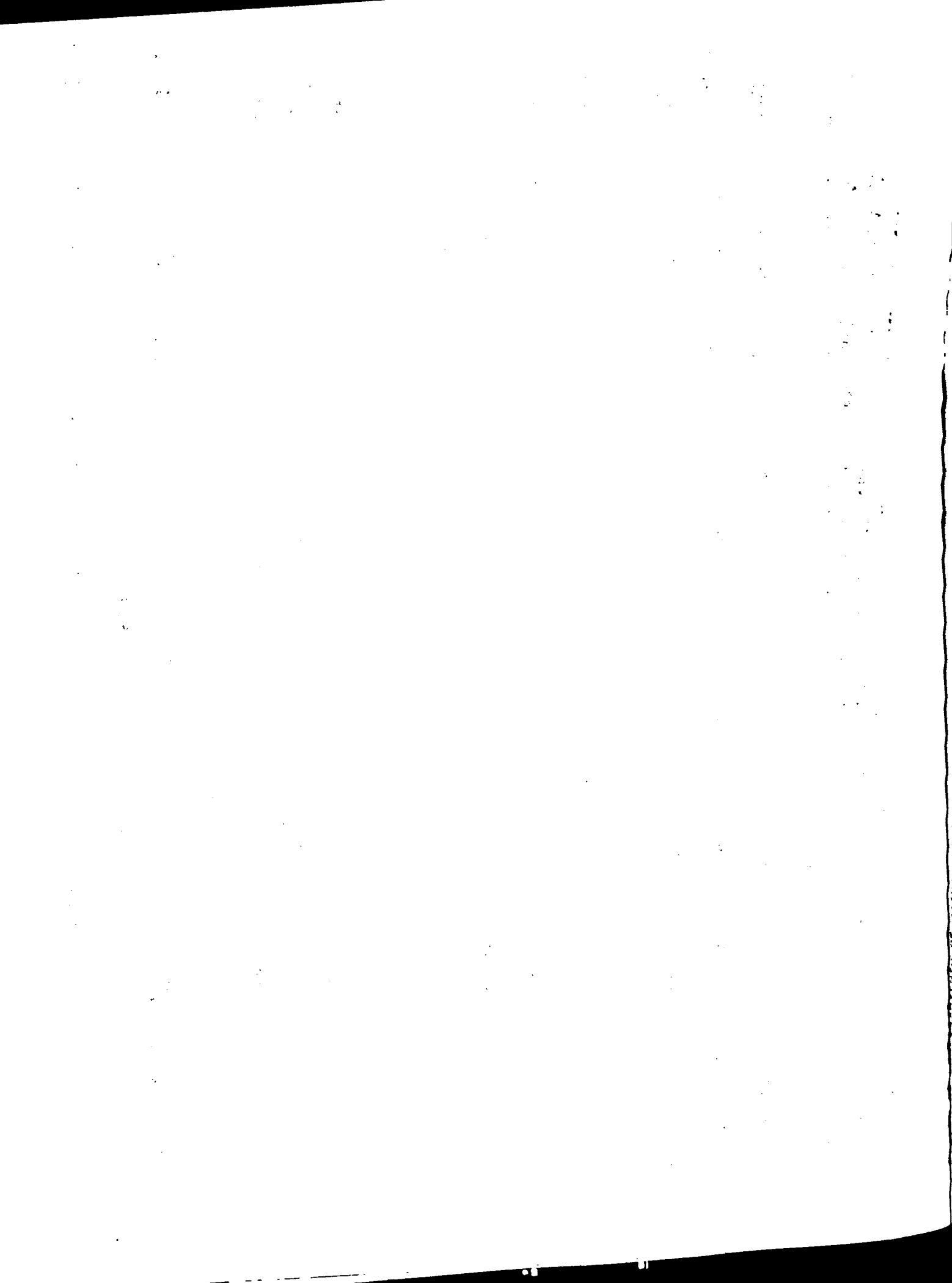

INVENTARIO ORGANIZACIONES RURALES PEQUEÑOS Y MEDIANOS AGRICULTORES

REGI: 4 NORTE

NOMBRE	DIRECCION	TIPO TIPO DE GUD. FECHA ESTA IM-		AFI- NO. DE	LO-	INSTIT	PRODUCCION	VENTA	PROBLEMAS				
		ORG. FUNCION	EVUL FUND.							TUTO CORP	LIAC	SOCIOS	GRAS
ORGANIZACIONES DE AGRICULTORES													
LIBERTAD Y PROGRESO	SAN VICTOR ARRI BA	ASOC I	AGMIX	OR 8-78	SI	NO	NO	34	04 13	SEA BCO.AG	CAFE HABICH	04 11	TIERRA CREDITO
SOCIEDAD Y PROGRESO	AMACEYES DEL ARREN	CA ASOC I	AGMIX	OK 12-77	SI	SI	JUNT	48	01 04	SEA BCO.AG	CAFE HABICH	03 02	TIERRA INFRAESTR.
ASOC. AGRICULTORES ES CAFE NUEVO	LOS RINCONES	ASOC I	SERVH	OM 5-76	NO	NO	JUNT	42	04 08	BCO.AG SEA	CAFE LECHE	08 02	TIERRA TRANSPORTE
FE Y ESPERANZA	PALO BLANCO, MAD AL MONTE	JA COOP I	AMOCR	EF 1-80	SI	NO	NO	19	17 12	SEA FEDECO	GANADO CAFE	02 03	TIERRA CREDITO
SAN JOSE UBKEG	EL CAJONI, AL AL MONTE	JAM ASOC I	AGMIX	OR 3-76	SI	NO	FPRU	14	10 17	SEA BCO.AG	CAFE	02 03	TRANSPORTE ALMACENAM.
ASOC. JUAN PABLO DUARTE	LAS CANAS, O AL MONTE	JAMA ASOC I	AGMIX	EF 1-80	NO	NO	NO	20	10	SEA	GANADO HABICH	02 05	ALMACENAM. TIERRA
JUANITO ESPINAL	ARROYO LLANO (TU. PLATA)	IP ASOC I	AGMIX	OR 5-79	NO	NO	FPAO	24	03 04	SEA	CAFE HABICH	02 05	TRANSPORTE ALMACENAM.
GREGORIO LUPEKU M	JAMAD AL MONTE, MOCA	ASOC I	AGMIX	OR 10-79	NO	NO	JUNT	70	04 10	SEA ODC	MAIZ HABICH	02 03	TIERRA CREDITO
MAMA TINGO	PALO BLANCO- CA	NO ASOC I	AGMIX	OR 2-76	SI	NO	FPRU	11	10 04	SEA BCO.AG	CAFE HABICH	02 05	TRANSPORTE ALMACENAM.
MAMA TINGO	AMACEYES	ASOC I	AGCUL	EP 6-79	SI	NO	NO	15		SEA	CAFE HABICH	11 03	TIERRA ACOPIO
SUB-ZONA 2334 CAYETANO GEMROSEN													
SAN ISIDRO	LA GUANA, RMOSEN	CAY-GE ASOC I	AGCUL	OR 5-76	SI	NO	NO	21	04 01	SEA ODC	PLAT,G YUCA	02 11	TIERRA INFRAESTR.
SAN FCO. DE ASI S	EL ALGARROBO, OCA	M ASOC I	AGCUL	OM 8-75	SI	NO	NO	35	04 01	SEA BCO.AG	PLAT,G HABICH	02 11	TIERRA MERCADO
LUIS RAMON GOMEZ	ZAFARAYA,	MOCA ASOC I	AGCUL	EF 3-79	NO	NO	NO	28		SEA UDC	PLAT,G YUCA	02 05	MERCADO INFRAESTR.
ASOC. JUSE VICI GRIANC TORRES	MONTE ADENTRO	ASOC I	AGCUL	OR 76	SI	NO	FPRU	24	04 02	SEA ODC	HABICH YUCA	02 03	INFRAESTR. TIERRA
SAN ISIDAC	LA PENDA	ASOC I	AGCUL	OM 7-75	SI	NO	NO	28	04 01	SEA ODC	PLAT,G YUCA	02 11	TIERRA MERCADO

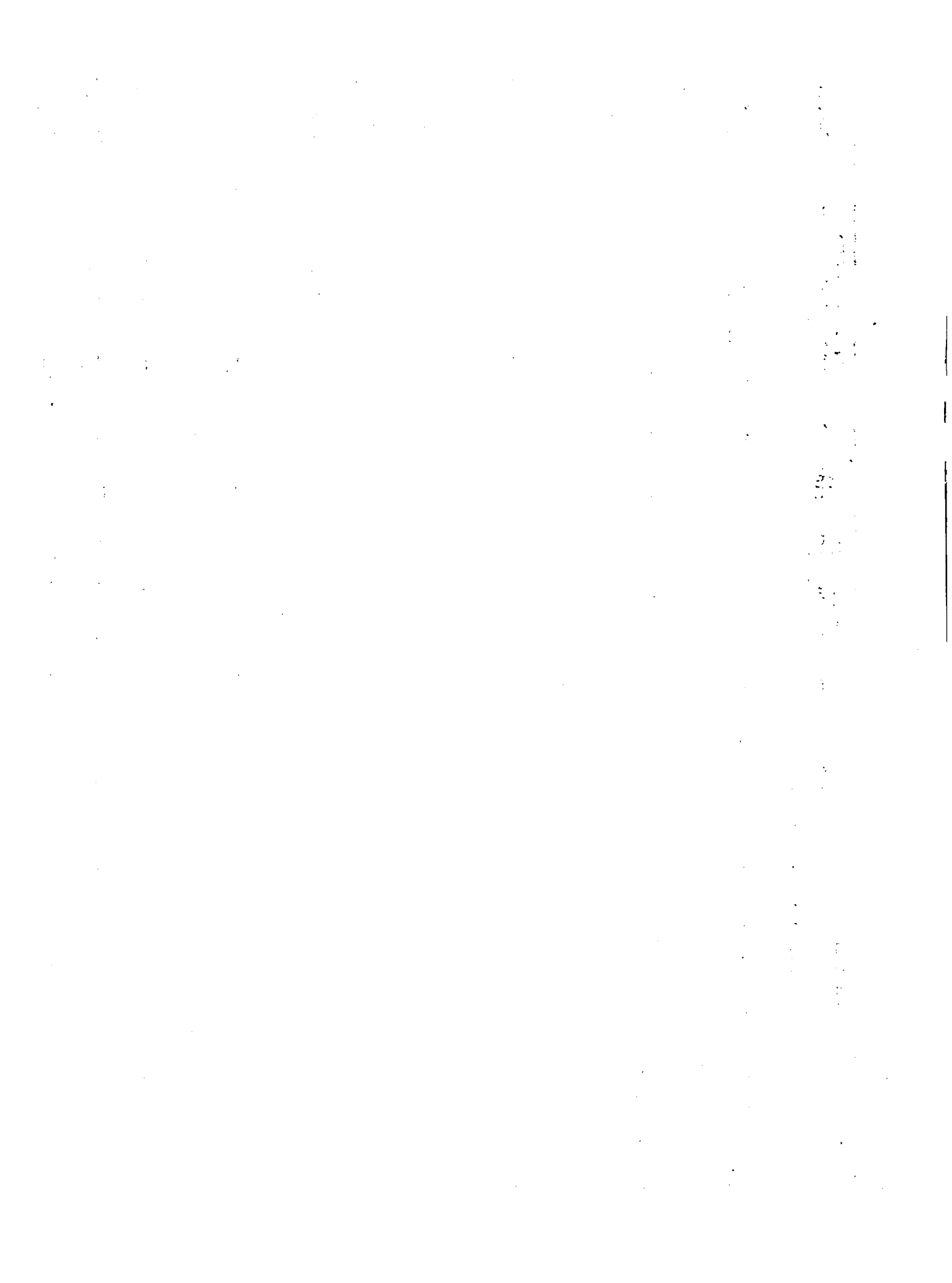

INVENTARIO ORGANIZACIONES RURALES FERRUENOS Y MEDIANOS AGRICULTORES

REGION 2 NORTE

NOMBRE	DIRECCION	TIPO TIPO DE GDO. ORG. FUNCION EVOL FUND.	FECHA ESTI- AFI- NO. DE	LO- AFI- NO. DE	INSTIT PRODUCCION	VENTA	PROBLEMAS							
		TUTU CDAP LIAC SOCIOS	GROS	GRAS	APoyo	PRINCIPAL	PRODU.							
ORGANIZACIONES DE AGRICULTORES														
SAN ANTONIO	NATO VIEJO	ASUC 1 AGCUL	OR 6-74	SI	NO	NO	24	04	01	SEA BCO.AG	PLAT.G HABICH	02	03	INFRAESTR. TIERRA
MARIA AUXILIADO RA	EL RANCHO	ASOC 1 AGCUL	OR 3-75	SI	NO	NO	19	04	17	SEA ODC	PLAT.G YUCA	02	11	TIERRA MERCADO
ZONA 24	PUERTO PLATA													
SUB-ZONA 2442 LUPERON														
COOP. AGRUP. EL ESTRECHO INC.	EL ESTRECHO, PERON	LU COOP 1 AGMIX	OR 5-65	SI	SI	FREG	27	11	17	SEA FETAB	MAIZ OTRAAG	03	02	CLIMA CREDITO
LA NUEVA UNION	LAS CULEBRAS, ARRANCON, LUP.	ASOC 1 AGCUL	EF 3-79	SI	NO	NO	28	10		SEA	MAIZ YUCA	03	02	TIERRA CLIMA
ASOC. DE AGRICULTORES S. ISIDRO	LOS MAHOS, ANCON, LUP.	BARR ASOC 1 AGCUL	OR 7-77	NO	NO	NO	32	02	04	SEA AYUNT.	MAIZ HABICH	02	03	TIERRA CLIMA
ASOC. DE AGRICULTORES AN ISIDRO	PUEBLO NUEVO, SCSBZO, LUP.	E PRUY 1 AGMIX	OR 10-78	NO	NO	NO	27	03	04	SEA BCO.AG	MAIZ OTRAAG	02	03	TRANSPORTE MECANIZAC.
ASOCIACION LA LTAGRACIA	MARTIN ALONZO	ASOC 1 AGCUL	EF 7-79	NO	NO	NO	34			SEA BCO.AG	MAIZ PORCIN	02	03	CLIMA CREDITO
SUB-ZONA 2443 ALTAMIRA														
ASOC. AGRIC. AMAN TES AL PROGRESO	EL FUNDO, MANDE, ALTAMIRA	RIO G ASOC 1 AGCUL	EF 5-79	NO	NO	AREA	32	04	10	ODC SEA	CAFE CACAO	03	02	TIERRA INSUMOS
COOP. DE A. Y CR. LA ESPERANZA	ESCALERA ARRIBA	COOP 1 ANOCR	OR 10-77	SI	NO	NO	28	01			CAFE CACAO	03	04	ALMACEN. TRANSPORTE
ASOC. LUCHANDU POR EL PROGRESO	ESCALERA ABAJO	ASOC 1 AGMIX	OR 3-77	SI	NO	OTRA	23	01	04	SEA BCO.AG	CAFE CACAO	03	05	TIERRA TRANSPORTE
ASOC. AGRIC. SAN FRANCISCO	HERVIDOR, ALTAMIRA, PTO. PLATA	ALTAM ASOC 1 AGMIX	OR 7-78	SI	NO	NO	36	04	17	IGRES. SEA	CACAO CAFE	05	03	TIERRA TRANSPORTE
ASOC. AGRIC. JUAN PABLO DUARTE	RIO GRANDE ABAJO O, ALTAMIRA	ASOC 1 AGMIX	OR 8-75	SI	NO	AREA	41	04	18	SEA BCO.AG	CAFE CACAO	03	02	TIERRA MERCADO
SUB-ZONA 2444 PUERTO PLATA														

ASOCIACION... S... C... N... L... A... OR 10-79 SI NO FREG 25 04 12 SEA ODC

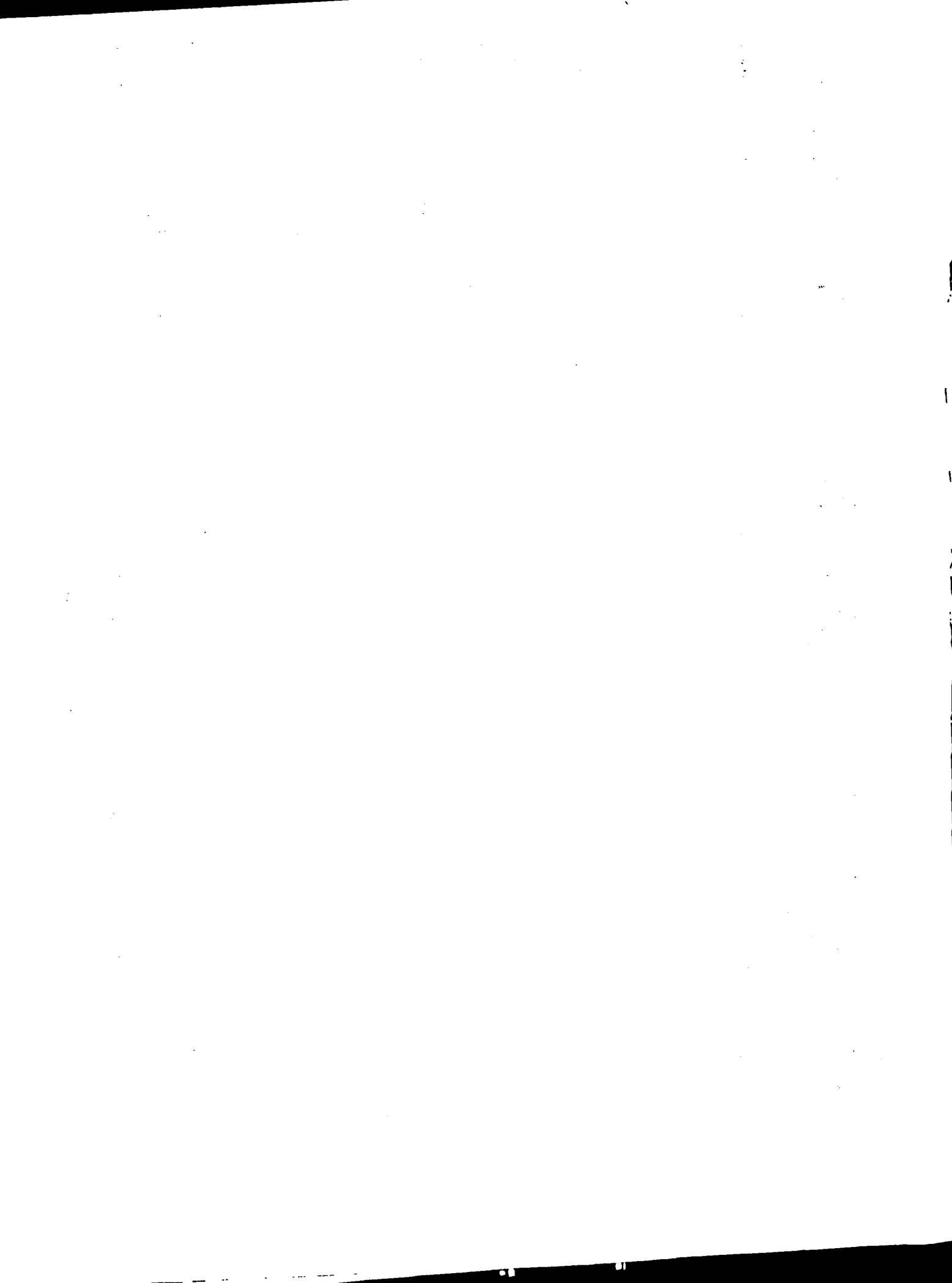

INVENTARIO ORGANIZACIONES RURALES PEQUEÑAS Y MEDIANAS AGRICULTORES

REGION 2 NORTE

N O M B R E	DIRECCION	TIPO TIPO DE GDO. FECHA ESTA IM- DNG. FUNCION EVOL FUND. TUTO CORP	AFI- NO. DE LIAC SOCIOS	LO- GROS	INSTIT APOYU	PRODUCCION VENTA PRINCIPAL PROD.	PROBLEMAS	ORGANIZACIONES DE AGRICULTORES	
								NO NO	NO NO
ASOC.-AGRIC.-ULIS ES MARTINEZ	MOZOBI, ANC	AGCUL EF 2-79	NO NO	105	04 00	SEA	HABICH MAIZ	04 02	CREDITO INFRAESTR.
ASOC.-AGRIC.-SAN RAMON	LOMA DE LAS BES TIAS	AGMIX OR 9-78	SI NO	31	10 01	SEA BCO.AG	MAIZ LECHE	02 03	MERCADO TIERRA
ASOC.-AGRIC.-LUS OLVIDADOS DE M. PLATA	MAIHON, PUERTO PLATA	AGMIX OR 4-75	SI NO	33	04 01	SEA BCO.AG	PLAT.G MAIZ	02 05	CREDITO TIERRA
ZCNA 25	LA SIERRA								
SUB-ZONA 2551 JANICO									
SANTA TERESITA	JUNCALITO, CO	AGCUL EF 2-79	NO NO	28	04 10	SEA OTRA	CAFE HABICH	03 04	TIERRA MERCADO
EL PINON		AGCUL EF 5-79	NO NO	12	04 01	SEA IGLES.	CAFE HABICH	03 04	MERCADO TIERRA
SANTA LUCIA	DAMAJAGUA, CO	AGCUL OR 8-74	SI NO	119	01 04	BCO.AG	GANDUL HABICH	05	CREDITO ASIST.TEC.
ASOC. LA ALTAGR ACIA		AGCUL OR 10-78	NO NO	30		SEA BCO.AG	CAFE PLAT.G	03 04	TIERRA TRANSPORTE
LCS OLVIDADOS	SABANETA LOS RA NCHOS BABUCICO	AGCUL EF 2-78	NO NO	27	01 10	SEA ODC	YUCA HABICH	14	TIERRA MERCADO
SAN ISIDRO	LA GUAMA, O	AGMIX OR 3-76	SI NO	44	01 02	IGLES. IAD	CAFE CUNSUM	03 05	TRANSPORTE TIERRA
SAN JOSE	EL AGUACATE LA GUAMA JANICO	AGMIX OR 4-78	SI NO	20	01 04	SEA IGLES.	CAFE OTRAAG	03 05	TRANSPORTE TIERRA
LIGA AGRARIA OO N BUSCO	JANEY JANICO	AGCUL OR 10-70	SI NO	24	01 16	SEA BCO.AG	CAFE PLAT.G	09 03	TIERRA MERCADO
MUESTRA SRA. DE L CARMEN	LOS CAGUEYES, J ANICO	AGCUL OR 7-74	NO NO	26	01 04	BCO.AG	HABICH MAIZ	05	CREDITO ACOPIO
LCS SUFRIDOS	LOS RANCHOS DE BABUCICO	AGCUL EF 9-78	SI NO	18	02 10	SEA	YUCA HABICH	03	TIERRA CREDITO
MSTMA. SRA. DE LAS MERCEDES	PALO AMABILLO S AB. IGLESIA	AGCUL EF 10-78	NO NO	22	04	SEA IGLES.	HABICH MAIZ	03	TIERRA ASIST.TEC.

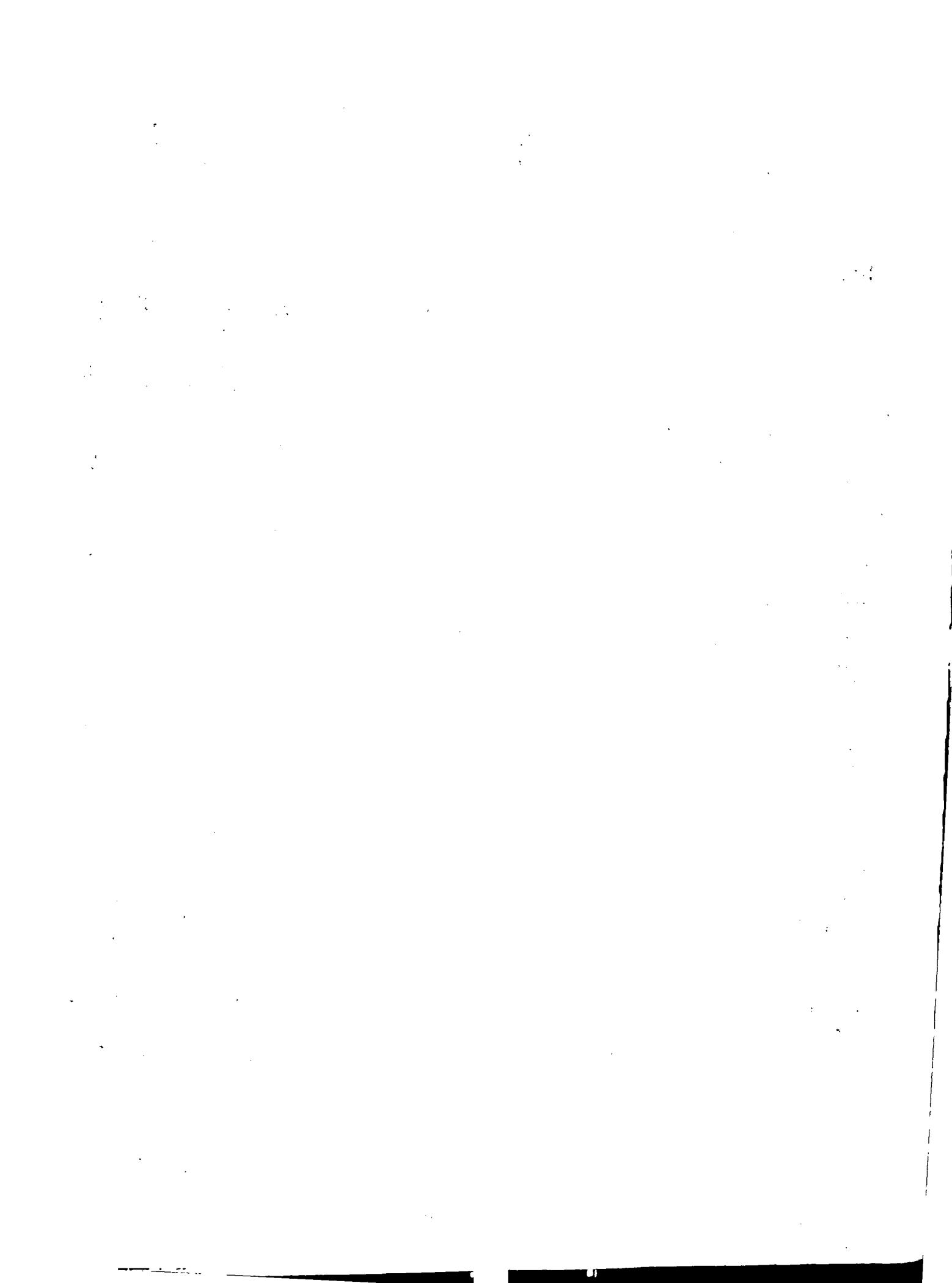

CENTRO DE PROCESAMIENTO DE DATOS
 INVENTARIO ORGANIZACIONES RURALES PEQUEÑOS Y MEDIANOS AGRICULTORES

REGION 2 MORTE

N C M B R E	DIRECCION	TIPO TIPO DE GDO. FECHA ESTA IN- URG. FUNCION EVUL FUND. TUTO CORP	AFI- NO-DE LIAC SUCIOS	LO- GROS	INSTIT PRODUCCION APOYO PRINCIPAL	VENTA PRDD.	PROBLEMAS		
ORGANIZACIONES DE AGRICULTORES									
LUCHA Y PROGRES C	LOS NEGROS, LA GUAMA JANICO	ASOC 1 AGMIX OR 10-76	SI NO NO	26	01 04	SEA IGLES.	CAFE OTRAAG	03 05	TRANSPORTE TIERRA
SAN ISIDRO	LA SIDRA, LA GU AMA JANICO	ASUC 1 AGMIX EF 4-79	SI NO NO	21	03 12	SEA IGLES.	CAFE HABICH	03 05	TIERRA TRANSPORTE
LIGA A-MARIA FR ANCO BIDO	FRANCO BIDO, JA NICO	ASOC 1 AGCUL OR 6-72	SI NO FREG	47	01 04		CAFE PLAT,G	03 04	TIERRA MERCADO
ASOC. SAN ISIDR O	CAGUEYES, JANIC O	ASOC 1 AGCUL OR 11-79	SI NO AREA	22	01 04	BCO-AG	GANDUL HABICH	05	CREDITO ACOPIO
SAN JOSE	JAMEY, JANICO	ASUC 1 AGCUL OR 7-76	SI NO NO	63	01 02	SEA FEDELA	CAFE PLAT,G	03 04	TIERRA MERCADO
ASOC. SAN ANTON IC	FRANCO BIDO, JA NICO	ASOC 1 AGCUL OR 6-77	SI NO NO	25	01 02		CAFE PLAT,G	03 04	TIERRA TRANSPORTE
UNION Y PROGRES O	JUNCALITO ABAJO , JANICO	ASUC 1 AGCUL OR 11-72	SI NO JUNT	18	17 04	OTRA SEA	CAFE PLAT,G	03 02	TIERRA
CRISTO MEDENTOR CO	JUNCALITO, JANI CO	ASUC 1 AGMIX OR 3-76	SI NO JUNT	26	04 04	SEA IGLES.	CAFE	02 03	TRANSPORTE TIERRA
SAN JOSE	JUNCALITO, JANI CO	ASOC 1 AGMIX OR 5-76	SI NO JUNT	19	04 17	SEA OTRA	CAFE HABICH	03 04	MERCADO TIERRA
SAN ANDRES	JUNCALITU ARRIB A, JANICO	ASOC 1 AGCUL EF 4-78	NO NO NO	14	04 08	SEA OTRA	CAFE GANADO	02 03	TRANSPORTE ALMACENAM.
ASOC. SAN ISION O	JUNCALITU, JANI CO	ASOC 1 AGCUL OR 3-77	SI NO FREG	32	04 01	SEA OTRA	CAFE HABICH	03 04	TRANSPORTE MERCADO
ASOC. AGRICOLA SAN RAFAEL	EL CONRAL ARRIB A	ASOC 1 AGCUL EF	SI NO NO	510			HABICH CAFE		
CCRAZUN DE JESU S	JUNCALITO, JANI CO	ASOC 1 AGMIX OR 1-74	SI NO FREG	70	70 01	SEA OTRA	CAFE HABICH	03 04	MERCADO TIERRA
SUB-ZONA 2552 SAN JOSE DE LAS MATAS									
SAN JOSE	CADABANICO, SAN J OSE DE LAS M.	COOP 1 AMOCR OR 6-77	NO NO NO	43	14 12	SEA OTRA	OTRAAG AVIC,C	07 03	ASIST.TEC. TRANSPORTE
COOP.CONSUMO S AN FCO.	LAS CARRERAS, S. JOSE DE LAS M.	COOP 1 OR 9-78	NO NO NO	68	1 13	OTRA		02 03	TIERRA CREDITO

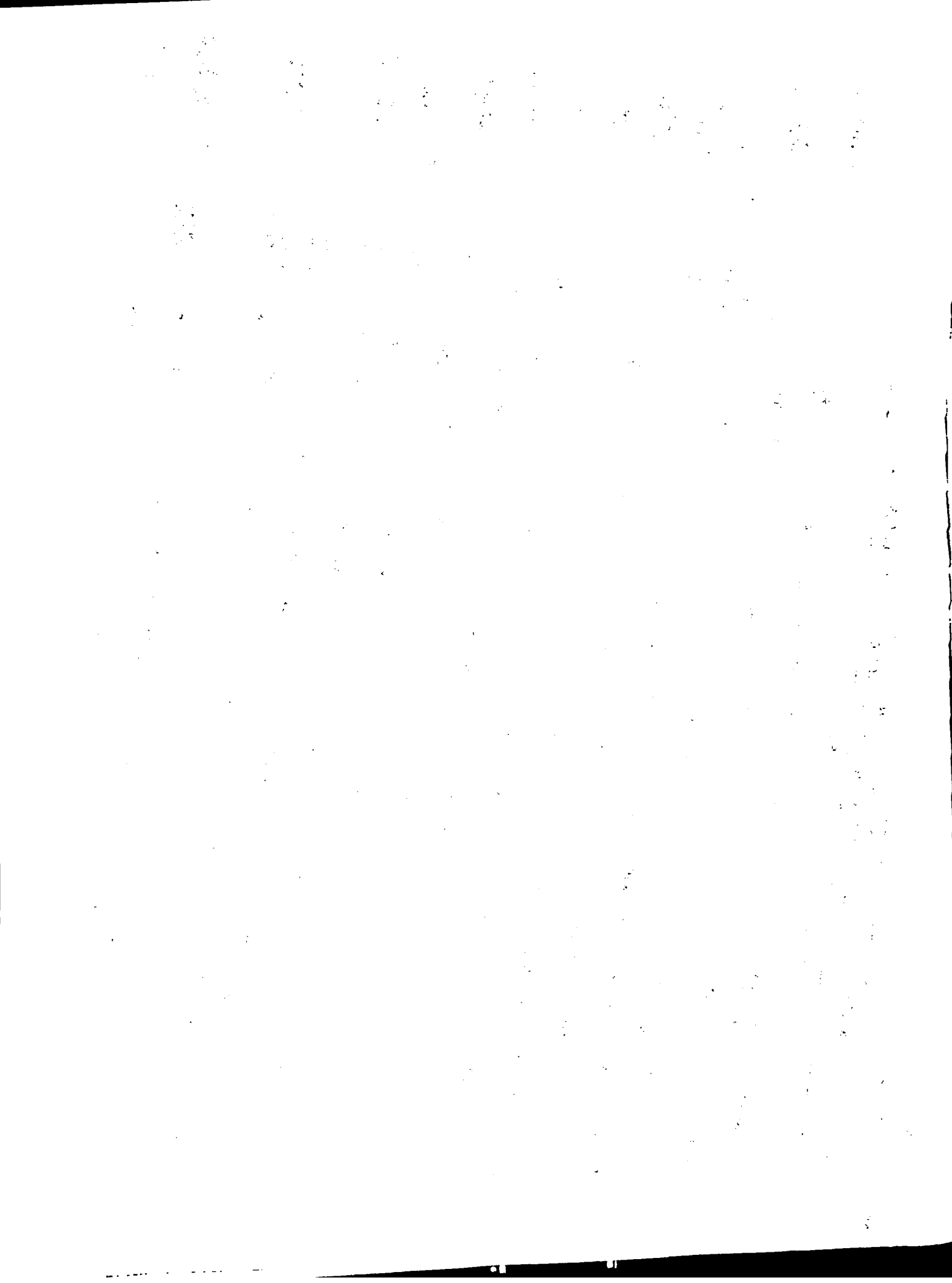

INVENTARIO ORGANIZACIONES RURALES PEQUEÑOS Y MEDIANOS AGRICULTORES

REGION 2 NORTE

N O M B R E	DIRECCION	TIPO TIPO DE GDO. FECHA ESTA IN- ORG. FUNCION EVOL FUND. TUTO CORP	AFI- NO. DE LIAC SOCIOS	LO- GROS	INST IT PRODUCCION VENTA APOYO PRINCIPAL PROD.	PROBLEMAS	ORGANIZACIONES DE AGRICULTORES									
							UR 12-74	SI	NO	NU	23	17	OTRA	CONSUM CAFE	4	3
COOP. DE CONSUMO LAS PLACITAS	LAS PLACITAS, SA N. J. DE LAS M.	COOP 1	CONSU	UR	12-74	SI	NO	NO	NU	23	17	OTRA	CONSUM CAFE	4	3	MERCADO
CCOP. DE CONSUMO SAN JOSE	LOS JUNQUITO, S. J. DE LAS MATAS	COOP 1	CONSU	UR	1-69	NO	NO	NO	NO	34	01 11	ODC	CONSUM	03	10	ACOPIO TRANSPORTE
COOP. AH. CRED. N.S. TRA. SRA. SAGR. C.	LOS JUNQUITO, S. J. DE LAS MATAS	COOP 1	AMOCR	OR	1-70	NO	SI	NO	NO	100	12		AH. CR CAFE	07	04	TRANSPORTE ASIST. TEC.
CCOP. AH. Y C. ALI ANZA PARA EL P.	COROSITO, RINCON DE PIEDRA	COOP 1	AMOCR	OR		NO	NO	NO	NO	51	01 17	SEA IAD	AH. CR	03	01	TIERRA MERCADO
NSTRA. SRA. DE SA GRACD CURAZON	MATA GRANDE, SAN JOSE DE LAS M.	AGCUL	ACCUL	OR	12-68	NO	NO	NO	NO	36	13 08		CAFE	08		TRANSPORTE ALMACENAM.
CCOP. AHURRUS Y CREDITOS	JAMAMU	COOP 1	AMOCR	EF	1-80	NO	NO	NO	NO	42	15	SEA ODC	GANDUL CAFE	07		TRANSPORTE INSUMOS
SAN JOSE	PAMANAO, SAN JO SE DE LAS MAT.	ASOC 1	AGCUL	EP	9-79	NO	NO	NO	NO	40		SEA	YUCA	03	02	CREDITO INSUMOS
CRISTO REY	JAMAMU	ASOC 1	AGCUL	OR	6-76	SI	NO	NO	NO	75		SEA ODC	GANDUL BATATA	07		TRANSPORTE TIERRA
SAN ISIDRO	LUMA DE LOS PAL OS	ASOC 1	AGCUL	EF	2-79	NO	NO	NO	NO	27	01 04	SEA	YUCA BATATA	03	05	CLIMA TIERRA
SAN ANTONIO	EL CAIMITO, S. J. DE LAS MATAS	COOP 1	AMOCR	OR	12-78	NO	NO	NO	NO	76	18	SEA	AH. CR	03	01	CLIMA MERCADO
LA FE	LAS BRUJAS, SAN JOSE DE LAS M.	COOP 1	AMOCR		7-76	NO	NO	NO	NO	42	18	SEA	AH. CR	03	01	ACOPIO CLIMA
CUATRO ESQUINAS	4ESQ. EL RUBIO, S J. DE LAS MATAS	COOP 1	CONSU	OR	8-79	SI	NO	NO	NO	37	18	SEA	CONSUM	01	03	ALMACENAM. MERCADO
CCOP. DE AHORROS	RINCON LARGO, S. JOSE DE LAS M.	COOP 1	AGCUL	OR	10-79	NO	NO	NO	NO	42	01 02	OTRA	YUCA CAFE	03	05	TIERRA ASIST. TEC.
COOP. DE AHORROS Y CREDITOS	MANACLAR, SAN JO SE DE LAS MATAS	COOP 1	AMOCR	UR	11-79	SI	NO	NO	NO	47		OTRA	HABICH MAIZ	05	03	MERCADO TIERRA
CCOP. DE CONSUMO	JAMAMU	COOP 1	CONSU	OR	9-69	SI	NO	NO	NO	70	04 12	IDECCO FEDELA	YUCA PLAT. G	07	09	TRANSPORTE CREDITO
ASOC. AGRIC. SAN MARTIN DE P.	PASO BAJITO, MA TA GRANDE	ASOC 1	AGCUL	OR	5-75	SI	NO	NO	NO	44	15 04	SEA CARITA	GANDUL HABICH	01		TRANSPORTE TIERRA

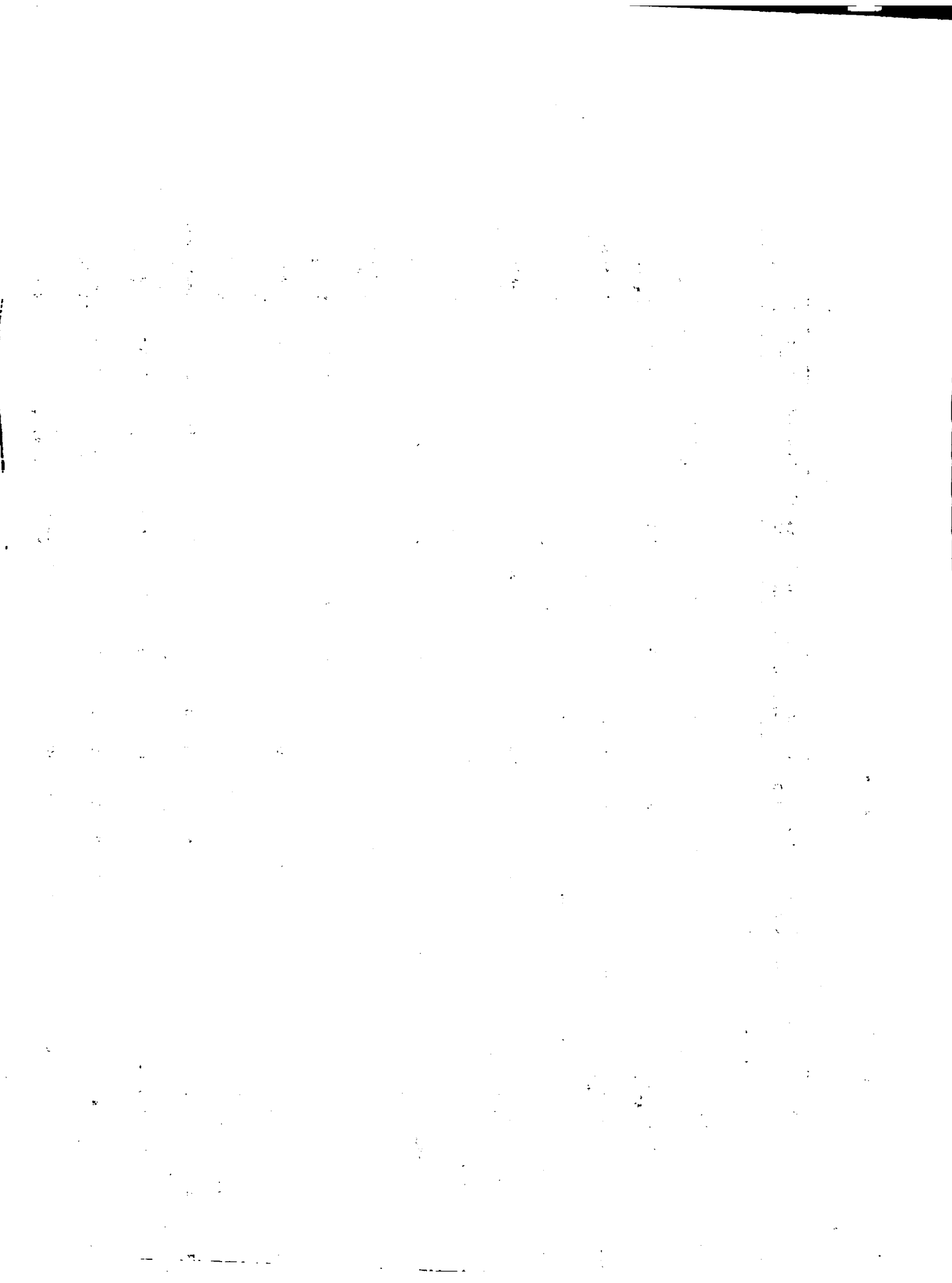

INVENTARIO ORGANIZACIONES RURALES PEQUENAS Y MEDIANAS AGRICULTORES

REGION 2 NORTE

NOMBRE	DIRECCION	TIPO TIPO DE GO. FECHA ESTA IN- AFI- NO. DE		SI	NO	NO	NO	133	01 18	OTRA	AH-CR CAFE	01	ASIST.TEC. CREDITO		
		ORG. FUNCION EVOL FUND.	TUTO CORP LIAC SOCIOS											LD- APOYO PRINCIPAL PROD.	PROBLEMAS
COOP. AHORROS Y C. S. PEDRO	LAS PLACITAS, SAN JOSE DE LAS M	COOP	1	ANDCR	OR	5-79	SI	NO	NO	133	01 18	OTRA	AH-CR CAFE	01	ASIST.TEC. CREDITO
ASOC. AGRICOLA	PLACITAS AL MEDIO, S.J. DE LAS M	ASOC	1	AGMIX	EF	5-78	NO	NO	NO	20	04	OTRA	CAFE MABICH	02 03	ASIST.TEC. CREDITO
ALIANZA PARA EL PROGRESO	COROCITO, SAN JOSE DE LAS MATAS	COOP	1	CONSU	OR	12-77	NO	NO	NO	13	05 11		CONSUM	05 03	ACCPIO MERCADO
SAN ISIDRO	JUMACITO, SAN JOSE DE LAS MAT.	ASOC	1	AGCUL	OR	12-78	NO	NO	NO	34	01 04	OTRA BCO.AG	CAFE PLAT,6	03 02	TRANSPORTE CREDITO
CCOP. DE CONSUMO	JAMAMU, SAN JOSE DE LAS MATAS	COOP	1	CONSU	OR	8-63	NO	NO	NO	68	11		CONSUM	14	TRANSPORTE CREDITO
CRISTO MEY	JAMAMU, SAN JOSE DE LAS MATAS	ASOC	1	AGCUL	OR	6-77	NO	NO	NO	60	04	FEDECO	CAFE	08	TRANSPORTE ALMACENAM.
COOP. DE AH. Y CREO. LAS MERCEDES	LOS MONTONES RIBA	COOP	1	ANDCR	OR	5-67	SI	NO	NO	60	01	OTRA	AH-CR	14	OTRO
SAN JOSE	MONTONES ABAJOS S.J. DE LAS M.	ASOC	1	AGCUL	OR	1-79	SI	NO	NO	31	01 13	1AD	GANDUL MABICH	03 02	TIERRA MERCADO
CCOP. AH. Y CAED. SAN JOSE	JUMACITO, SAN JOSE DE LAS M.	COOP	1	ANDCR	OR	10-78	NO	NO	NO	23		OTRA	AH-CR PLAT,6	03 04	TRANSPORTE MERCADO
ASOC. DE AGRICULTORES	CABERNAL	ASOC	1	AGCUL	OR	1-79	NO	NO	NO	35	01 02	OTRA BCO.AG	CAFE LECHE	03 04	MERCADO TIERRA
LAS BRUJAS	LAS BRUJAS, SAN JOSE DE LAS M.	ASOC	1	AGCUL	OR	6-79	NO	NO	NO	32	01 08	SEA OTRA	OTRAAG AVIC,C	02 03	TRANSPORTE TIERRA
ASOC. Y PROGRESO	GUAZUMA, SAN JOSE DE LAS MATAS	ASOC	1	AGCUL	OR	1-79	NO	NO	NO	18	18	OTRA	GANDUL MABICH	03 04	TIERRA MERCADO
ASOC. AGRICOLA	LAS PIEDRAS, SAN JOSE DE LAS M.	ASOC	1	AGCUL	OR	7-79	NO	NO	NO	20	04 02	OTRA	CAFE MABICH	04 03	MERCADO TRANSPORTE
ASOC. AGR. SIERRA CITA	DAJAO, LAS PIEDRAS, SAN JOSE DE LAS M	ASOC	1	AGCUL	OR	7-79	NO	NO	NO	47	01 04	OTRA	CAFE YUCA	03 02	TRANSPORTE MERCADO
ASOC. AGR. SIERRA CITA	SIERREC-CELESTINA, S.J. DE LAS M	ASOC	1	AGCUL	EF	8-79	NO	NO	NO	20	10 05	SEA		02	CLIMA ASIST.TEC.
ASOC. AGRIC. MATA DE CANA	MATA DE CANA, N. BAJON	ASOC	1	AGCUL	OR	5-79	SI	NO	NO	30		SEA BCO.AG	OTRAAG GANDUL	13 03	TIERRA CLIMA

ORGANIZACIONES DE AGRICULTORES

INVENTARIO ORGANIZACIONES RURALES PEQUEÑOS Y MEDIANOS AGRICULTORES

REGION 2 NORTE

A C M B E	DIRECCION	TIPO TIPO DE GOO. ORG.	FECHA EST. IN- FUND.	AFI- LIAC	NO-DE SOCIOS	LO- GROS	INSTIT APOYO	PRODUCCION PRINCIPAL	VENTA PROD.	PROBLEMAS				
ORGANIZACIONES DE AGRICULTORES														
ASOC.-AGRIC.SAN JUAN	CELESTINA, SAN J. DE LAS MATAS	ASOC 1	OR 10-74	SI	NO	NO	34	04	02	SEA	GANDUL OTRAAG	02	03	TRANSPORTE ACOPIO
ASOC. DE AGRICULTORES	EL UAJAO, DIFERENCIA	ASOC 1	OR 7-79	NO	NO	NO	20	04	02	OTRA	CAFE PLAT.G	03	04	TRANSPORTE TIERRA
ASOC.-SMA-SAGRA DO CORAZON	MATA GRANDE, S.-J. DE LAS MATAS	ASOC 1	OR 12-78	SI	NO	NO	93			OTRA OOC	CAFE GANDUL	01		CREDITO ALMACENAM.
COOP.-AHUKROS Y CREDITO	RINCON DE PIEDRA A.S.-J. DE LAS M.	COOP 1	OR 3-69	SI	SI	JUNT	150	08		IDECOD SEA	AM.-CR	10	03	CREDITO INSUMOS
MARANJO BAJON	MARANJO BAJON, S.-J. DE LAS MAT.	ASOC 1	OR 4-76	NO	NO	NO	21	04	01	SEA	HABICH PLAT.G	03	04	MERCADO INFRAESTR.
ASOC.-DE AGRICULTORES	RANCHO DE LAS ANAS	ASOC 1	OR 1-79	NO	NO	NO	32			OTRA	YUCA BATATA	04		TRANSPORTE TIERRA
ASOC.-AGRIC. N PABLO DUARTE	MONTE LLANO, DIFERENCIA	ASOC 1	OR 9-78	NO	NO	NO	25	01	02	OTRA	CAFE	03	09	TRANSPORTE ALMACENAM.
ASOC.-AGRIC. RAMONES	LOS RAMONES, N JOSE DE LAS M	ASOC 1	OR 5-77	NO	NO	NO	72	12	02	1AD OTRA	YUCA HABICH	03	04	ASIST.-TEC. TRANSPORTE
AGRICULTORES N JOSE	MATA GRANDE	ASOC 1	OR 2-80	NO	NO	NO	23	04	01	OTRA OTRA	CAFE HABICH	03	04	TRANSPORTE TIERRA
COOP.-AHUKROS Y CREDITUS	CARRIZAL, SAN JOSE DE LAS MATAS	COOP 1	OR 1-78	SI	NO	NO	100			IDECOD SEA	AM.-CR	14		OTRO
SUB-ZONA 2553 MONCION														
MATO VIEJO	MATO VIEJO, MONCION	ASOC 1	OR 7-76	SI	NO	NO	25	01	02	OTRA SEA	OTRAAG PLAT.G	13	03	ACOPIO MERCADO
ASOC.-AGRICOLA -ALTAGRACIA	JICOME, S.-J. DE LAS MATAS	ASOC 1	OR 1-79	NO	NO	JUNT	52			SEA	CAFE YUCA	02	03	TRANSPORTE ALMACENAM.
SAN ANTONIO	LOMA AL MEDIO S.-J.-L.MATAS	ASOC 1	OR 9-78	NO	NO	JUNT	23			SEA	CAFE YUCA	02	03	TRANSPORTE MERCADO
ASOC.-LA ALTAGRACIA	LA CIENAGA, S.-J. DE LAS MATAS	AGMIX	EF 2-79	NO	NO	JUNT	45			SEA	CAFE HABICH	02	03	TRANSPORTE MERCADO
SAN ANDRES	BRAZO CHIQUITO, PALMAREJO	ASOC 1	OR 8-76	NO	NO	JUNT	63	02	04	SEA IGLES.	YUCA GANDUL	03	04	TRANSPORTE CLINA

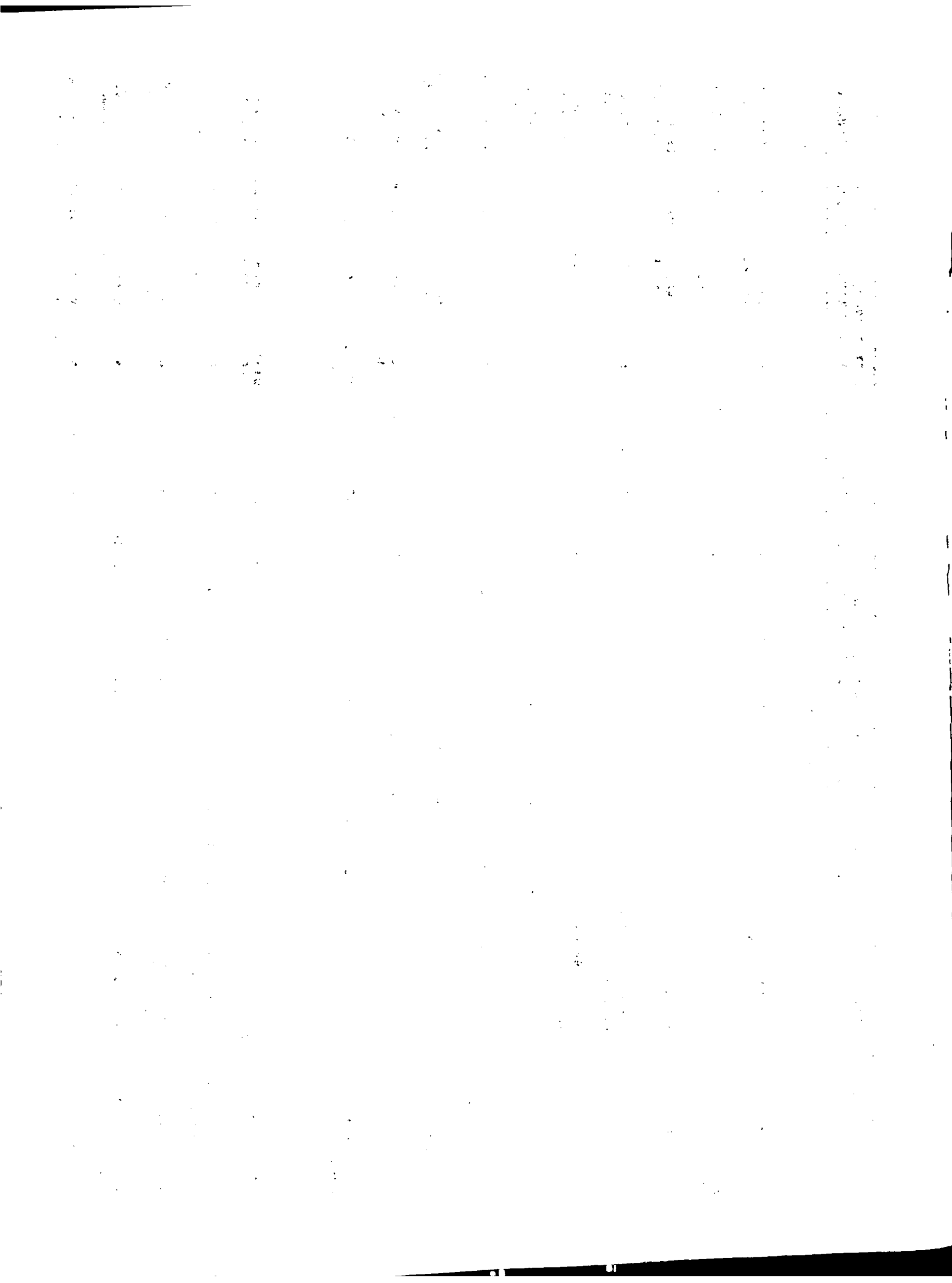

INVENTARIO ORGANIZACIONES RURALES PEQUEÑAS Y MEDIANAS AGRICULTORES

REGION 2 NORTE

N C M B H E	DIRECCION	TIPO TIPO DE GDO. FECHA ESTA IN- ORG. FUNCION EVOL FUND. TUTO CORP	AGRIX	OR	5-79	NO	NO	NO	JUNT	70	LO- GROS	INSTIT APOYO	PRODUCCION PRINCIPAL	VENTA PROO.	PROBLEMAS
ORGANIZACIONES DE AGRICULTORES															
FELIX MENCZA	LA CABIRMA, O.RGUEZ.	STG ASOC 1	AGRIX	OR	5-79	NO	NO	NO	JUNT	70		SEA IGLES.	CAFE HABICH	02 03	TRANSPORTE MERCADO
QUIRINO GOMEZ	LA CIDRA,TOMA, S.RGUEZ.	ASDC 1	AGCUL	OR	7-79	NO	NO	NO	JUNT	65		SEA IGLES.	CAFE PLAT,6	02 03	TRANSPORTE MERCADO
FELIX BERNARD	LA CIDRITA, A S.RGUEZ.	TOM ASOC 1	AGCUL	OR	2-79	NO	NO	NO	JUNT	60		SEA IGLES.	CAFE PLAT,6	02 03	TRANSPORTE MERCADO
SAN IGNACIO	CEMOVI, TOMA	ASOC 1	AGCUL	OR	8-78	SI	NO	NO	JUNT	43	04	SEA IGLES.	CAFE PLAT,6	02 03	TRANSPORTE ACOPIO
NTRA.-SENORA DE LA ALTAGRACIA	LA LEONOR, IAGO RGUEZ.	SANT ASOC 1	AGCUL	OR	5-79	NO	NO	NO	JUNT	94		SEA	CAFE PLAT,6	02 03	ALMACENAM. TRANSPORTE
ASOC-AGRICOLA C ULT.Y PROG.	LA CIENAGA, OME S.J.L.MATAS	JIC ASOC 1	AGCUL	OR	4-79	NO	NO	NO	JUNT	52		SEA	CAFE HABICH	02 03	TRANSPORTE MERCADO
DAVID DE JESUS PERALTA	RODEO	ASOC 1	AGCUL	OR	7-78	NO	NO	NO	JUNT	17	01 02	SEA	GANDUL YUCA	04 03	CREDITO MERCADO
JOSE MA.ESPINAL	MESETA, MONCION	ASOC 1	AGCUL	OR	4-79	SI	NO	NO	JUNT	50	04 05	SEA BCO.AG	GANDUL YUCA	02 03	ACOPIO TIERRA
LA CACIQUE	CACIQUE, M	MONCIO ASOC 1	AGCUL	OR	11-75	SI	NO	NO	AREA	42	01 04	SEA	GANDUL YUCA	02 03	TRANSPORTE INFRAESTR.
MAMENCITO	MAMENCITO, IGN	MONC ASOC 1	AGCUL	OR	7-74	SI	NO	NO	JUNT	34	01 04	SEA	GANDUL YUCA	03 04	RIEGO MERCADO
SAN ISIJAU	MATA DEL DAJAO	ASOC 1	AGCUL	OR	2-78	NO	NO	NO		36	04	SEA	CAFE YUCA	02 03	MERCADO TRANSPORTE
JUAN PABLO DUAR TE	VELADENO	ASOC 1	AGCUL	OR	7-76	NO	NO	NO		28	01 02	SEA	GANDUL YUCA	03 04	MERCADO MECANIZAG.
SAN ANTONIO	ARROYO DAJAO	ASOC 1	AGCUL	EF	1-80	NO	NO	NO	JUNT	22		SEA	YUCA GANDUL	02 03	TRANSPORTE MERCADO
LAS MERCEDES	MATA GRANDE, NCION S.RGUEZ.	MO ASOC 1	AGCUL	OR	7-79	NO	NO	NO		37		SEA BCO.AG	YUCA GANDUL	02 03	TRANSPORTE INSUMOS
CCRCICITO	COROCITO	ASOC 1	AGCUL	OR	10-79	NO	NO	NO	JUNT	102	04	SEA	YUCA HABICH	02 03	TRANSPORTE CREDITO
ASEC.AGRICLA F ERANUC PENA	GURABO, MUNCION	ASOC 1	AGCUL	OR	2-75	SI	NO	NO	JUNT	43	01 04	SEA BCO.AG	GANDUL YUCA	02 03	ALMACENAM. TIERRA

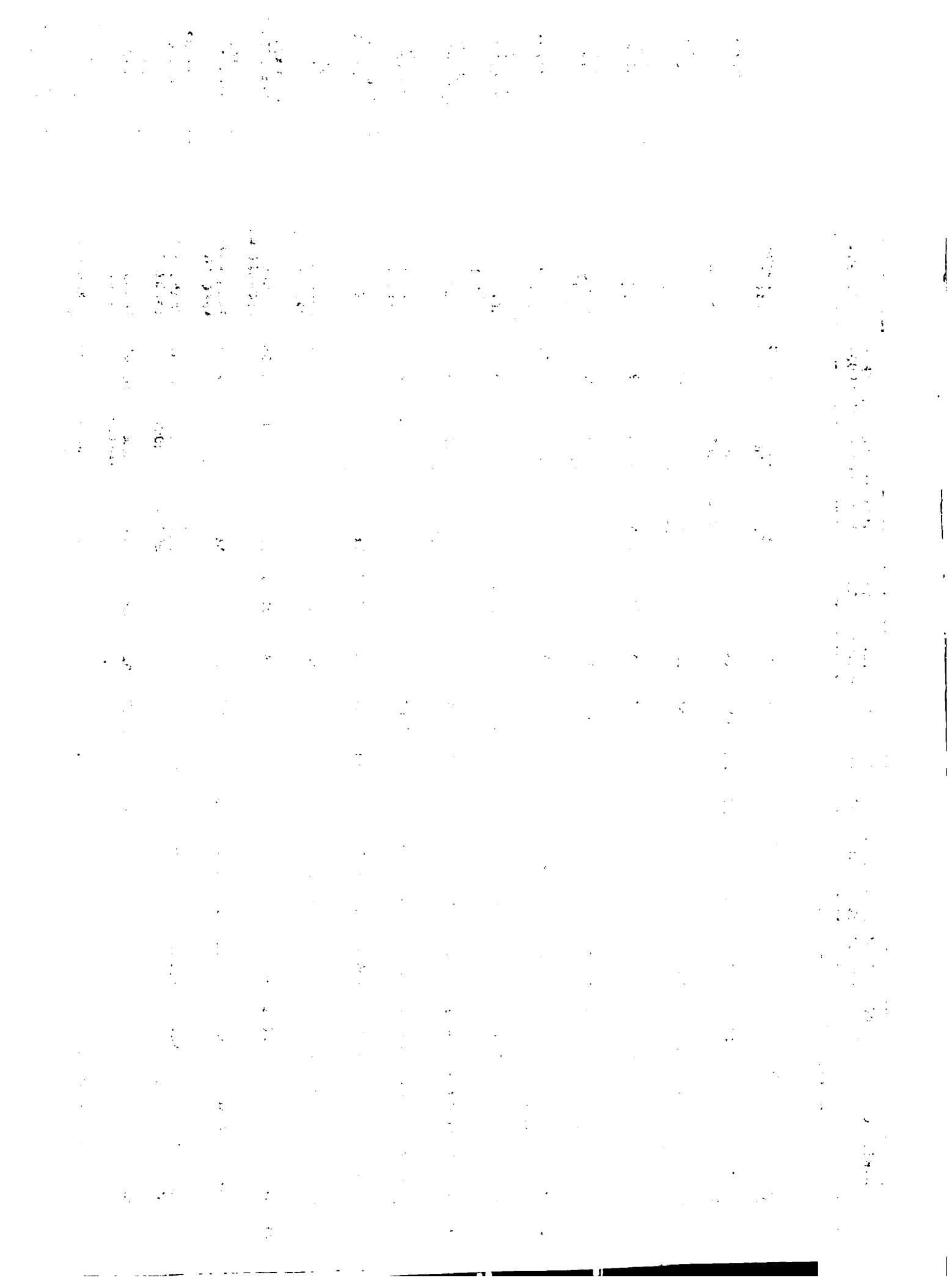

INVENTARIO ORGANIZACIONES RURALES PEQUEÑAS Y MEDIANAS AGRICULTORES

REGION 2 NORTE

N O M B R E	DIRECCION	TIPO TIPO DE GDO. FECHA ESTA IN- ORG. FUNCION EVOL FUND. TUTO CORP	AFI- LIAC	NO. DE SOCIOS	LO- GARS	INSTIT APOYO	PRODUCCION PRINCIPAL	VENTA PROD.	PROBLEMAS								
										ASOC 1	AGCUL	OR	1-77	NO	NO	NO	JUNT
SAN FRANCISCO	LA GUAMA	ASOC 1	AGCUL	OR	1-77	NO	NO	NO	JUNT	33	04	02	SEA IGLES.	YUCA GANDUL	02	03	ACOPIO MERCADO
LA CACIQUE	LOS PINOS	ASOC 1	AGCUL	OR	11-75	SI	NO	NO	JUNT	42	01	04	SEA	GANDUL YUCA	10	03	ALMACENAM. TIERRA
SAN ISIDRO	PALMAREJO	ASOC 1	AGCUL	OR	9-74	NO	NO	NO	FPAU	41	04	10	SEA IGLES.	YUCA GANDUL	02	03	MERCADO CLIMA
SAN VICENTE	LAS CABRINITAS, STGO. AGUEZ.	ASOC 1	AGCUL	OR	12-78	NO	NO	NO	JUNT	39			SEA IGLES.	YUCA GANDUL	03	04	TRANSPORTE ALMACENAM.
SAN FRANCISCO	EL DAJAO, S.-J.-D E LAS MATAS	ASOC 1	AGCUL	OR	11-75	NO	NO	NO	JUNT	25			SEA BCO. AG	CAFE YUCA	03	04	TRANSPORTE CREDITO
SAN MARTIN DE P CRNES	EL CAJUIL	ASOC 1	AGCUL	OR	12-77	NO	NO	NO	JUNT	24	03	13	SEA	CAFE YUCA	02	03	TRANSPORTE MERCADO
LA PROGRESISTA	DURAN, MUNICION	ASOC 1	AGCUL	OR	4-77	SI	NO	NO	JUNT	54	01	04	SEA BCO. AG	GANDUL YUCA	03	10	ACOPIO TIERRA
RAFAEL ANT. BAE Z	EL MONTAZO	ASOC 1	AGCUL	OR	9-79	NO	NO	NO	FPRO	40			SEA IGLES.	CAFE MABICH	02	03	TRANSPORTE ACOPIO
RAFAEL TORRES	LA LOMITA THOMA S, S.-RGUEZ.	ASOC 1	AGCUL	OR	7-79	NO	NO	NO	JUNT	74			SEA BCO. AG	CAFE YUCA	02	03	TRANSPORTE CREDITO
PEDRO TORRES	LOS DUQUEYES TO MAS, STGO. AGUEZ	ASOC 1	AGCUL	OR	9-77	SI	NO	NO	JUNT	34	01	17	SEA IGLES.	CAFE PLAT, G	02	03	TRANSPORTE MERCADO
LA CIDRA	TCMAS, SANTIAGO RODRIGUEZ	OTMO 1	AGCUL	OR	7-79	NO	NO	NO	FPRO	65			SEA IGLES.	CAFE MABICH	02	03	TRANSPORTE MERCADO
SAN IGNACIO DE LOYOLA	LOS JGBOS PALMA REJO, S.-RGUEZ.	ASOC 1	AGCUL	OR	2-75	NO	NO	NO	JUNT	70	02	04	SEA IGLES.	YUCA GANDUL	03	04	MERCADO CREDITO
LA PROMUCION	LOS AMASEYES, T OMAS	ASOC 1	AGCUL	OR	6-77	NO	NO	NO	JUNT	65	04	02	SEA IGLES.	CAFE PLAT, G	02	03	TRANSPORTE MERCADO
SAN AGUSTIN	PIEDRA BLANCA	ASOC 1	AGCUL	OR	5-77	NO	NO	NO	JUNT	22	05	04	SEA IGLES.	GANDUL YUCA	02	03	MERCADO ACOPIO
DOMINGO PEREZ	MOYA GRANDE, TO MA, S.-RGUEZ.	ASOC 1	AGCUL	EF	8-79	NO	NO	NO	JUNT	48			SEA IGLES.	CAFE MABICH	02	03	TRANSPORTE MERCADO
HABLEMUS CLARO	LOMA DE CANA, T OMA S.-RGUEZ.	ASOC 1	AGCUL	OR	8-79	NO	NO	NO	JUNT	60			SEA SEA	CAFE PLAT, G	02	03	TRANSPORTE ALMACENAM.

ORGANIZACIONES DE AGRICULTORES

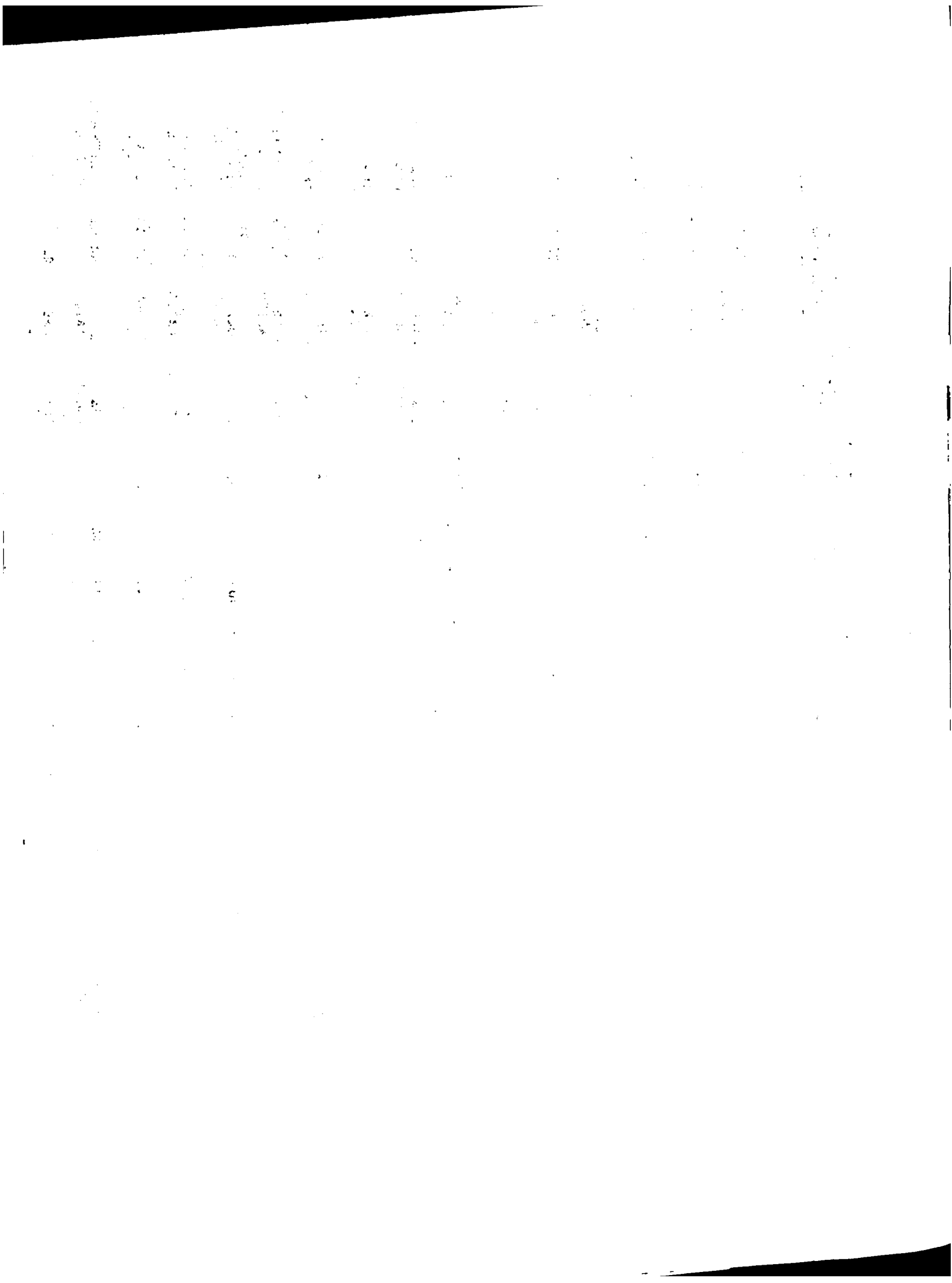

INVENTARIO ORGANIZACIONES RURALES PEQUEÑOS Y MEDIANOS AGRICULTORES

REGION 2 NORTE

NOMBRE	DIRECCION	TIPO DE GOV. ORG.	FECHA FUNDA.	ESTA IN- TUTO CORP LIAC	AFI- MU. DE SUCIOS	LO- GRUS	INSTIT APOYO PRINCIPAL	VENTA PROD.	PROBLEMAS	
ORGANIZACIONES DE AGRICULTORES										
FRANCISCO MA. E SPINAL	LOMA ESCUNDIRA TONA, S. NGUEZ.	ASOC 1	OR 5-79	MU	NO	JUNT 46	SEA IGLES.	CAFE PLAT.G	02 03	TRANSPORTE ALMACENAR.
RENE DE LARA	LOMA DE COPEY, TONA	ASOC 1	OR 8-76	NO	NO	JUNT 75	SEA IGLES.	CAFE PLAT.G	02 03	TRANSPORTE MERCADO
ORGANIZACIONES DE MUJERES CAMPESINAS										
ZONA 21	SANTIAGO	SUB-ZONA 2114 LICEY AL MEDIO								
LLUB NUESTRA SRA A-DEL ROSARIO	MONTE ADETRU A BAJO	CLUB 2	OR 5-73	SI	NO	MU 32	SEA FEDECO	AVIC.G OTRAAG	01 15	TRANSPORTE TIERRA
CLUB CENTRAL STA ANA	LAS PALOMAS	CLUB 2	OR 6-74	SI	NO	NO 16	ODC		04 08	CREDITO-TRANSPORTE
CLUB SANTA ANA ABAJO	LAS PALOMAS, SANTIAGO	CLUB 2	OR 4-69	SI	SI	NO 44	CARITA ODC		01 10	CREDITO ASIST.TEC.
SANTA TERESA DE JESUS	LAS PALOMAS	CLUB 2	OR 2-77	SI	SI	AREA 24	ODC SEA		17	TRANSPORTE
CLUB NTRA.SRA.O E FATIMA	PUNAL ADETRU	CLUB 2	OR 26-74	NO	NO	NO 18	SEA CARITA	AVIC.G	04 12	CREDITO ACOPIO
CLUB NTRA.SRA.O EL ROSARIO	LAS PALOMAS	CLUB 2	OR 4-74	NO	NO	NO 23	SEA ODC		01 10	CREDITO ASIST.TEC.
SUB-ZONA 2115 NAVARRETE										
CLUB CENTRO DE MADRES	LIMONAL ABAJO	CLUB 2	OR 5-70	NO	NO	NO 26	CARITA ODC		12 15	TRANSPORTE ACOPIO
SUB-ZONA 2116 PRESA DE TAVENAS										
ASOC.SANTA MARI A	LA JIMA	ASOC 2	11-75	MU	NO	MU 64		OTRAAG YUCA	03 04	CREDITO ASIST.TEC.
ASOC.PROTECTORA LA ALTAGRACIA	LA PRESA	ASOC 2	OR 10-74	MU	NO	NO 46	SEA	HABICH	04	CREDITO TRANSPORTE
ASOC.SUPERACION DE MADRE	BATIDA	ASOC 2	OR 3-79	NO	NO	MU 13	SEA FEDECO	OTRA		TIERRA CREDITO

1. NAME

2. GRADE

3. POSITION

4. REPORTING OFFICER

5. DATE

6. TIME

7. LOCATION

8. COMMENTS

9. INCIDENT TYPE

10. DESCRIPTION

11. ACTION TAKEN

12. RESULTS

13. RECOMMENDATIONS

14. SIGNATURE

15. DATE

16. INITIALS

17. OFFICER ID

18. SUPERVISOR ID

19. UNIT

20. DIVISION

21. COMMAND

22. DISTRICT

23. CITY

24. STATE

25. ZIP

26. PHONE

27. FAX

28. EMAIL

29. WEBSITE

30. SOCIAL MEDIA

31. OTHER

32. REMARKS

33. APPROVAL

34. REVIEW

35. ACTION

36. RESULTS

37. RECOMMENDATIONS

38. SIGNATURE

39. DATE

40. INITIALS

41. OFFICER ID

42. SUPERVISOR ID

43. UNIT

44. DIVISION

45. COMMAND

46. DISTRICT

47. CITY

48. STATE

49. ZIP

50. PHONE

51. FAX

52. EMAIL

53. WEBSITE

54. SOCIAL MEDIA

55. OTHER

56. REMARKS

57. APPROVAL

58. REVIEW

59. ACTION

60. RESULTS

61. RECOMMENDATIONS

62. SIGNATURE

63. DATE

64. INITIALS

65. OFFICER ID

66. SUPERVISOR ID

67. UNIT

68. DIVISION

69. COMMAND

70. DISTRICT

71. CITY

72. STATE

73. ZIP

74. PHONE

75. FAX

76. EMAIL

77. WEBSITE

78. SOCIAL MEDIA

79. OTHER

80. REMARKS

81. APPROVAL

82. REVIEW

83. ACTION

84. RESULTS

85. RECOMMENDATIONS

86. SIGNATURE

87. DATE

88. INITIALS

89. OFFICER ID

90. SUPERVISOR ID

91. UNIT

92. DIVISION

93. COMMAND

94. DISTRICT

95. CITY

96. STATE

97. ZIP

98. PHONE

99. FAX

100. EMAIL

101. WEBSITE

102. SOCIAL MEDIA

103. OTHER

104. REMARKS

105. APPROVAL

106. REVIEW

107. ACTION

108. RESULTS

109. RECOMMENDATIONS

110. SIGNATURE

111. DATE

112. INITIALS

113. OFFICER ID

114. SUPERVISOR ID

115. UNIT

116. DIVISION

117. COMMAND

118. DISTRICT

119. CITY

120. STATE

121. ZIP

122. PHONE

123. FAX

124. EMAIL

125. WEBSITE

126. SOCIAL MEDIA

127. OTHER

128. REMARKS

129. APPROVAL

130. REVIEW

131. ACTION

132. RESULTS

133. RECOMMENDATIONS

134. SIGNATURE

135. DATE

136. INITIALS

137. OFFICER ID

138. SUPERVISOR ID

139. UNIT

140. DIVISION

141. COMMAND

142. DISTRICT

143. CITY

144. STATE

145. ZIP

146. PHONE

147. FAX

148. EMAIL

149. WEBSITE

150. SOCIAL MEDIA

151. OTHER

152. REMARKS

INVENTARIO ORGANIZACIONES RURALES PEQUEÑOS Y MEDIANOS AGRICULTORES

REGION 2 NORTE

N O M B R E DIRECCION TIPO TIPO DE GDU. FECHA ESTA JA- AFI- MU-DE LU- INSTIT PRODUCCION VENTA PROBLEMAS
 ORG. FUNCION EVOL FUNDO. TUTO COMP LIAC SUCTOS GRUS APOYO PRINCIPAL PROD.

ORGANIZACIONES DE MUJERES CAMPESINAS

SUB-ZONA 2117 TAMBORIL

CLUB DE MADRE A CARLOS DIAZ CLUB 2 AGRIC OR 2-79 NU NO NU NO NO NU 30 14 17 SEA OTRAAG AGRDIN TRANSPORTE INFRAESTR.

ZONA 22 LA VEGA

SUB-ZONA 2221 PONTON

SAN MIGUEL LA POCILGA, LA ASOC 2 AGCUL OR 6-66 SI NO NO 35 04 17 SEA PLAT.G YUCA TRANSPORTE TIERRA

MARIA LUISA GAR POZO COLORADO, ASOC 2 AVICO OR 6-75 SI NU NO 38 10 13 SEA HABICH OTRAAG TRANSPORTE TIERRA

CLUP AMAS DE C. JAMO, LAS YAYAS CLUB 2 SERVH OR 12-74 SI NO NO 35 03 04 SEA PLAT.G CACAO TRANSPORTE MERCADO

CLUB NTRA.SRA.D JIMAYACO ARRIBA CLUB 2 SERVH OR 9-72 SI NU NU 100 13 17 SEA HABICH OTRAAG TRANSPORTE TIERRA

CLUB AMAS DE CA LOS MORNOS, LA CLUB 2 SERVH OR 12-72 SI NO NO 32 04 16 SEA CITRIC AM-CA TRANSPORTE CREDITO

SUB-ZONA 2223 JARABACOA

CLUB MADRES STR PIEDRA BLANCA D CLUB 2 SERVH OR 8-75 SI SI OTRA 49 13 17 IGLES. ODC

CLUB DE MADRES LA ALTAGRACIA CRUCERO ABAJO CLUB 2 AMOCR OR 8-78 SI SI OTRA 20 17 14 SEA OTRA

CLUB DE MADRES LA ALTAGRACIA AMIL BELAQUITO CLUB 2 SERVH EF 6-79 NO NO 34 SEA ODC

CLUB DE MADRES STA.T.UE JESUS CRUCERO CLUB 2 SERVH OR 9-78 SI SI OTRA 45 17 14 OTRA CREDITO

ASOC.NTRA.SRA.D BUENA VISTA ASOC 2 AMOCR OR 7-74 NO NO 22 17 15 ODC OTRA ASIST.TEC-TIERRA

SUB-ZONA 2225 BOMAO

CLUB STA. ROSA JINA BOMAO CLUB 2 AGCUL OR 7-77 NO NO AREA 31 04 SEA ODC

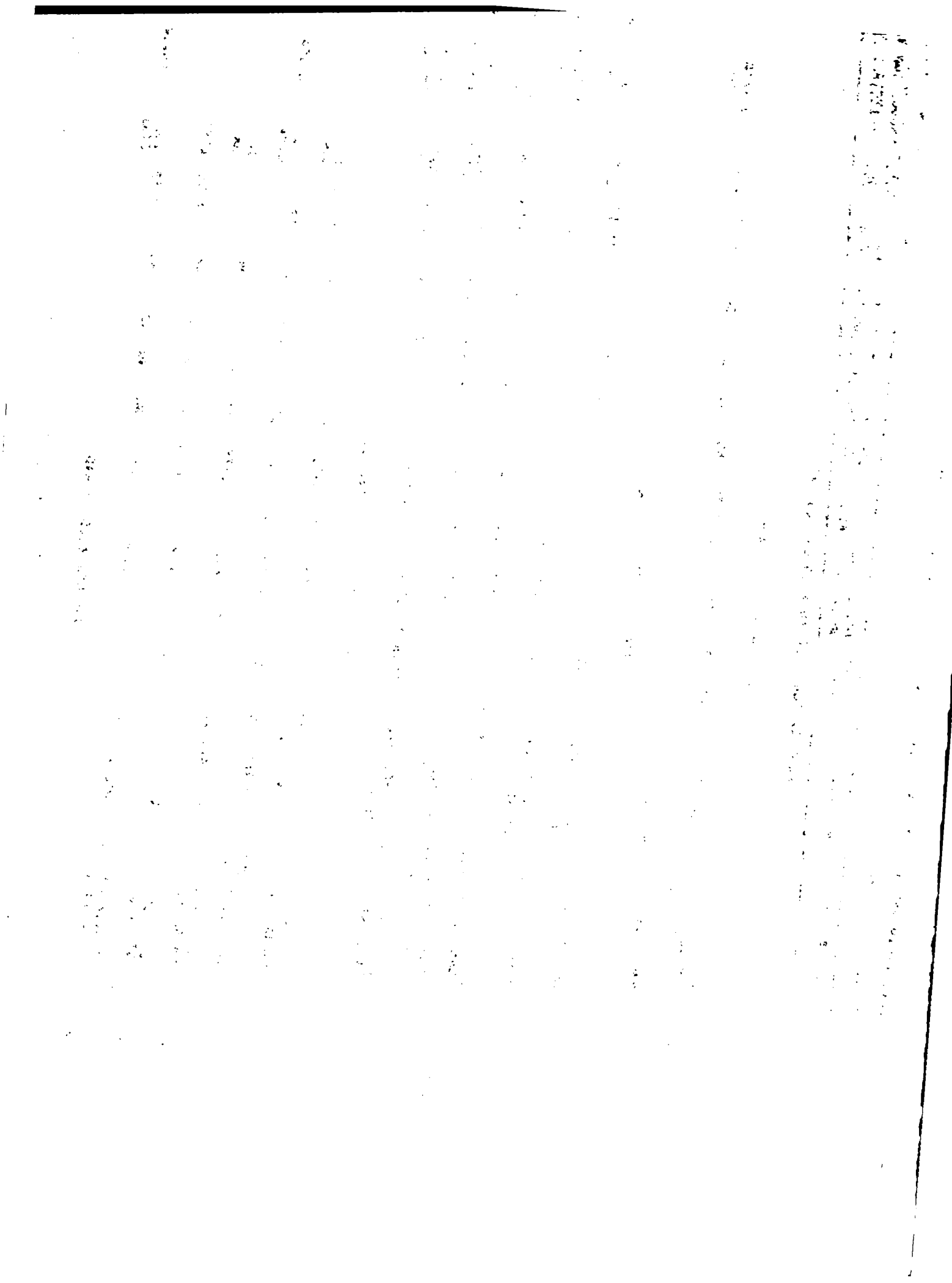

INVENTARIO ORGANIZACIONES RURALES PEQUEÑOS Y MEDIANOS AGRICULTORES

REGION 2 NORTE

NOMBRE	DIRECCION	TIPO DE GOO. ORG. FUNCION	FECHA ESTAB. FUNDO.	AFILIADOS	NUM. SUCCIOS	LO-GRS	INSTIT. APOYO	VENTA PRINCIPAL PROD.	PROBLEMAS					
										TIPO DE GOO. ORG. FUNCION	FECHA ESTAB. FUNDO.	AFILIADOS	NUM. SUCCIOS	LO-GRS
ORGANIZACIONES DE MUJERES CAMPESINAS														
CLUB SAN RAFAEL	JATUNEY BOMAO	CLUB 2	ACCUL	OM	NO	NO	AREA	26	04	04	SEA	CAFE AVIC,H	02 09	TRANSPORTE TIERRA
CLUB MARIA IMINIDAD SANCHEZ	LOS ARRUJES BUNAO	CLUB 2	ACCUL	OM	SI	SI	AREA	41	04	08	SEA	ARROZ AVIC,H	03	TRANSPORTE ASIST.TEC.
CLUB LAS MERCEDES	JAYACO BOMAO	CLUB 2	ACCUL	7-71	SI	NO	AREA	25	04	13	ODC SEA	ARROZ AVIC,H	02	ASIST.TEC. RIEGO
SAGRADO CORAZON DE JESUS	PALERO FULA	CLUB 2	AGNIX	OR	NO	SI	AREA	14	13	04	SEA ODC	MABICH AVIC,C	02 09	TIERRA CREDITO
CLUB RUTA DE LA ESPERANZA	PARAJE LA SALVI A LOS QUEMAJOS	CLUB 2	ACCUL	OR	SI	NO	AREA	60	04	14	SEA ODC	CACAO AVIC,H	09	TIERRA RIEGO
CLUB NUESTRA SRA A-LA ALTAGRACIA	JUMA CAPILLA LA ALT.	CLUB 2	ACCUL	OR	SI	NO	AREA	53	18		SEA	ARROZ GANADO		
CLUB AMAS CASA SAN VALENTIN	LA MINITA JUMA	CLUB 2	OTRO	EP	NO	NO	NO	NO	13	14	SEA SEA	OTRA		
CLUB LA AMISTAD	CARACOL, LOS IR ANSFORMADUNES	CLUB 2	OTRO	EP	NO	NO	NO	NO	13	03	FDD			
CLUB UNION COMUNITARIA	JUMA ADENTRO	CLUB 2	ACCUL	OR	NO	NO	AREA	48	04	08	SEA	ARROZ AVIC,H	09	TRANSPORTE ASIST.TEC.
CLUB SALOME URENA	BOCA DE JUMA BOMAO	CLUB 2	ACCUL	EF	NO	NO	AREA	20			SEA	ARROZ AVIC,H		
CLUB LA INMACULADA	PALMARITO CASA NO.93	CLUB 2	ACCUL	OM	SI	NO	AREA	22	01	08	SEA UDC	MAIZ GANADO	03 09	TRANSPORTE TIERRA
CLUB LA MILAGROSA	MASIPEDRO LOS LEOS	CLUB 2	ACCUL	OR	NO	NO	AREA	30	04	14	SEA ODC	ARROZ GANADO	03	TRANSPORTE TIERRA
CLUB PHUBIENESTAR COMUNIDAD	SECC.-EL VERJE P AR.-CARIBE	CLUB 2	ACCUL	OR	NO	NO	AREA	30	04	13	SEA	CACAO GANADO	01	TRANSPORTE TIERRA
CLUB DE LA UNION "	LA CEIBA BOMAO	CLUB 2	ACCUL	OR	SI	NO	AREA	16	03	08	SEA	ARROZ AVIC,H	02 09	TRANSPORTE TIERRA
CLUB AMAS CASA UNICA EN MARCHA	SOMADOR BOMAO	CLUB 2	OTRO	OR	NO	NO	NO	NO	18		FDD ODC			
CLUB CARLUAD Y ESPERANZA	CAMO GRANDE CARACOL	CLUB 2	ACCUL	OR	SI	NO	AREA	48	04	04	SEA	ARROZ GANADO	03	ASIST.TEC.

INVENTARIO ORGANIZACIONES RURALES PEQUEÑOS Y MEDIANOS AGRICULTORES

REGION 2 NGATE

N C M B N E	DIRECCION	TIPO TIPO DE GDU. FECHA ESIA IN- URG. FUNCION EVOL FUNU. TUTO CORP	AFI- LIAC	MU-DE SOCIOS	LO- GROS	INSTIIT APOYO	PRINCIPAL PROD.	PROBLEMAS								
									OK	7-74	SI	NO	ANLA	26	04	08
CLUB KENALMIEN TC	CARACOL BARRIO STA.MOSA	CLUB 2 ACCUL	CLUB 2	ACCUL	OK	7-74	SI	NO	ANLA	26	04	08	SEA	09	ASIST.TEC.	
CLUR AMA CASA L A TRINITARIA	JUMA DENTRO	CLUB 2 AGMIX	CLUB 2	AGMIX	EF		NO	NO	AREA	26	08	04	ODC OTRA	02	TIERRA INSUMOS	
CTRG. DE MADRES LAS MERCEDES	JAYACO	CLUB 2 ACCUL	CLUB 2	ACCUL	OR	7-71	SI	NO	AREA	35	04		SEA ODC	02	TIERRA INFRAESTR.	
SANTA ROSA	JIMA	CLUB 2 ACCUL	CLUB 2	ACCUL	OR	6-76	SI	NO	AREA	31	13		SEA	02	TIERRA INSUMOS	
CLUB MARIA YRIN IDAD SANCHEZ	LOS ARROCES	CLUB 2 AGMIX	CLUB 2	AGMIX	OR	11-74	SI	NO	AREA	42	04		SEA	02	TIERRA INSUMOS	
SANTA CLARA	LOS PLATANITOS SAB. DEL PUERTO	CLUB 2 ACCUL	CLUB 2	ACCUL	OR	9-75	NO	NO	AREA	30	04		SEA	02	TIERRA INSUMOS	
MACIA UN NUEVO ICEAL	EL COCO MASIPED RO	CLUB 2 ACCUL	CLUB 2	ACCUL	DR	10-75	NO	NO	AREA	18	04		SEA	02	TIERRA INFRAESTR.	
LA UNION	LA CEIBA	CLUB 2 ACCUL	CLUB 2	ACCUL	OR	5-72	NO	NO	AREA	30	04		SEA	02	TIERRA INSUMOS	
UNION CUMHITAR IA	JUMA AGENTNO	CLUB 2 ACCUL	CLUB 2	ACCUL	OK	6-78	NO	NO	AREA	52	04		SEA	02	TIERRA INFRAESTR.	
LA ALTAGRACIA	JUMA	CLUB 2 ACCUL	CLUB 2	ACCUL	OR	6-79	SI	NO	AREA	46	04		SEA ODC	02	TIERRA INFRAESTR.	
PRO-BIENESTAR O E LA COM.	CARIBE	CLUB 2 ACCUL	CLUB 2	ACCUL	OR	5-74	NO	NO	AREA	55	04		SEA	02	TIERRA INFRAESTR.	
SAN RAFAEL	JATUVEY	CLUB 2 ACCUL	CLUB 2	ACCUL	OK	3-77	SI	NO	AREA	22			SEA	02	TIERRA TRANSPORTE	
SUB-ZONA 2226 LA VEGA																
LA ESPERANZA	CARRERAS DE NAM E R.ABAJO LA V.	ASOC 2 AGMIX	ASOC 2	AGMIX	UR	1-75	SI	NO	NO	13	01	04	SEA IGLES.	02	03	TIERRA RIEGO
ASUC.TRABAJANDU UNIDOS	PUEBLO VIEJO R. VERDE LA VEGA	ASOC 2 SERVM	ASOC 2	SERVM	OR	2-71	SI	NO	NO	65	01	17	SEA IGLES.	01	03	CREDITO TIERRA
ATRA.SENCORA DE LA CARIDAD	PA-AJE LOS VALE RIOS BURBON	ASOC 2 AGMIX	ASOC 2	AGMIX	OR	1-71	SI	NO	OTRA	42	13	18	OTRA IGLES.	01		CREDITO AGRIC.TEC.

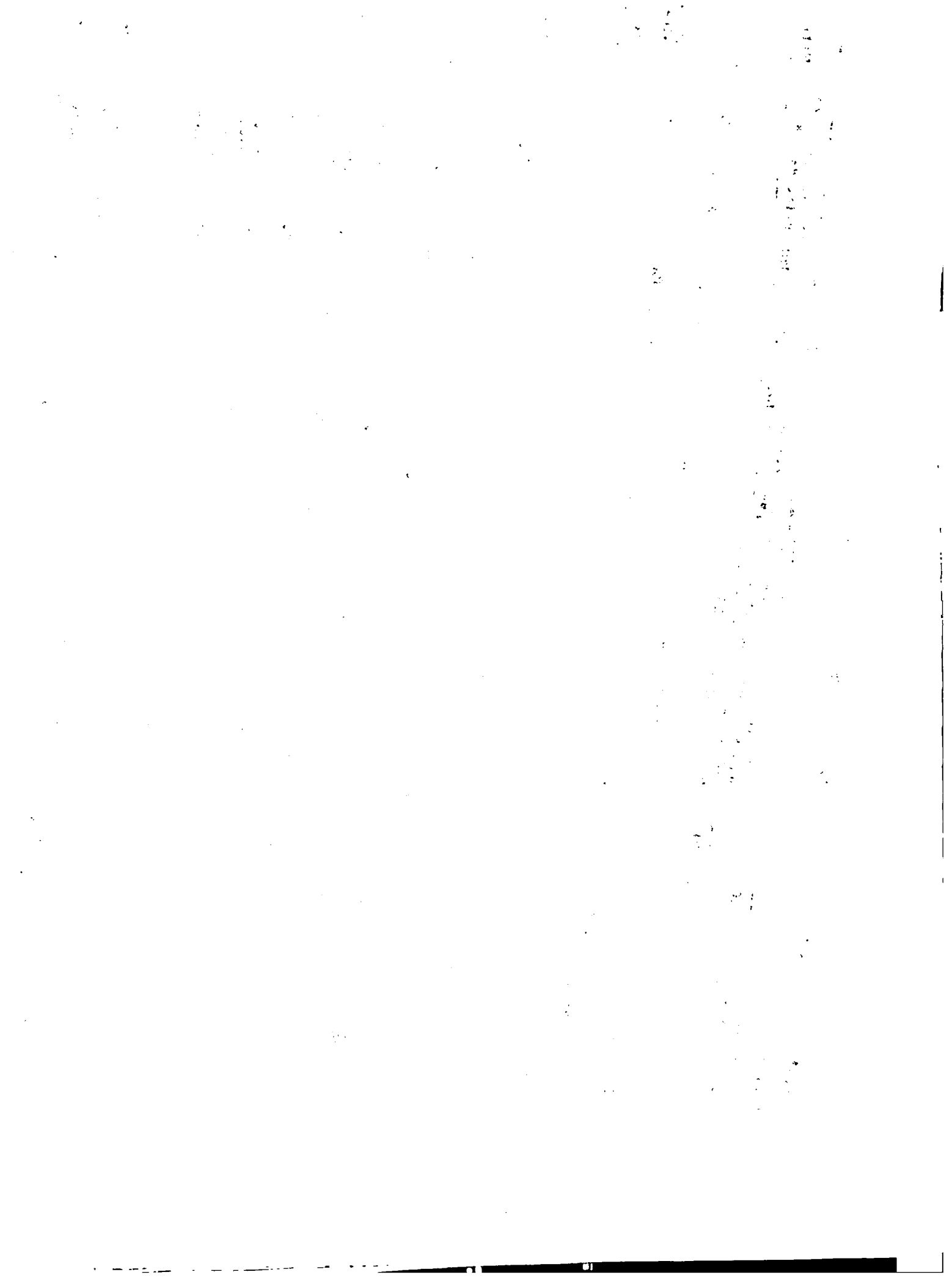

REGION 2 NORTE

NOMBRE	DIRECCION	TIPO TIPO DE GDO.	FECHA ESTA IM- ORG. FUNCION EVOL FUND.	AFI- NU. DE LIAC SOCIOS	LO- GROS	INSTIT APOYO PRINCIPAL	VENTA PROD.	PROBLEMAS			
ORGANIZACIONES DE MUJERES CAMPESINAS											
SAN LORENZO	MAGUEY LA VEGA	ASOC 2	AGMIX EF 10-79	NO	NO	NO	30	18	PLAT.G YUCA	02	ASIST.TEC. MERCADO
CLUB EDUCATIVO MADRES UNIDAS	CARRERA DE PALM A LA VEGA	CLUB 2	SERVH OR 11-73	NO	NO	IGLES. SEA	30	01 15	OTRAAG AVIC.M	14	ASIST.TEC. INFRAESTR.
ASOC.LA HUMANIT ARIA S.LURENZO	CARR.NOME R.VER DE LA VEGA	ASOC 2	SERVH OR 11-73	SI	NO	SEA IGLES.	18	10 01	OTRAAG	01 08	TIERRA MERCADO
ASOC.LAS MERCED ES	CABIRNOTA	ASOC 2	ACCUL EP 8-79	NO	NO		15		YUCA MAIZ		
ASUC.SAN RAMON	ALTO GALLU R.VE RUE A-LA VEGA	ASOC 2	SERVH OR 8-72	SI	NO	SEA IGLES.	25	01 04	AM-CR OTRAAG		CREDITO INSUMOS
LA HUMANITARIA 2 DE JULIO R.V.	EL ZUMBIO R.VER DE LA VEGA	ASUC 2	SERVH OR 11-73	SI	NO	SEA IGLES.	12	10 01	AM-CR OTRAAG	01 08	TIERRA MERCADO
CENTRO DE MADRE S M.TINGO	GABANAL LA TORR ES	ASOC 2	ACCUL OR 6-75	SI	NO	SEA ODC	24	02 04	AM-CR HABICH		
CENTRO DE MADRE S M.MAGDALENA	RANCHO VIEJO LA PENSA	ASOC 2	SERVH OR 8-74	SI	NO	SEA ODC	80	04 03	OTRAAG HABICH	02 03	ASIST.TEC.
ASOC.MARIA INMA CULAGA	RANCHO VIEJO SA BANETA	ASOC 2	SERVH OR 3-71	SI	NO	SEA CARITA	87	01 04	PLAT.G AVIC.C	01	INFRAESTR. MERCADO
ASOC.MARIA TRIN IDAD SANCHEZ	LAS YAYAS SECCI OM JUMA	ASOC 2	ACCUL OR 9-71	SI	NO	SEA ODC	72	17 08	HABICH OTRAAG	02 03	MERCADO CREDITO
ASOC.LA MERCEDE S SAN FCO.	SAN FCO.-LA VEGA R.D.	ASOC 2	SERVH OR 8-74	NO	NO	SEA IGLES.	27	17 01	AM-CR AVIC.C	01 08	CREDITO TIERRA
LA MERCEDES DE LOS ROBLES	RIO VERDE ABAJO LA VEGA	ASOC 2	SERVH OR 10-77	SI	NO	SEA IGLES.	22	10 01	AM-CR OTRAAG	01 08	TIERRA MERCADO
CLUB ANAS DE CA SA FCO.R.S.	LA HOYITA SECCI OM IAREHU	CLUB 2	AMOCR OR 5-78	SI	NO	SEA	33	13 15	AM-CR	14	OTRO
ASOC.LA ESPERAN ZA	LOS PLACERES R. VERDE LA VEGA	ASOC 2	SERVH OR 5-75	NO	NO	SEA IGLES.	29	01 14	AM-CR AVIC.C	14	CREDITO TIERRA
CLUB SANTA MARI A	JIMAYACO ABAJO LA VEGA	CLUB 2	AGMIX OR 1-65	SI	NO	IGLES.	83	15 09	MAIZ HABICH	02	ASIST.TEC. CREDITO
ASOC. 27 DE JUL IO	LAS YERBAS, LA VEGA	ASOC 2	AGMIX OR 7-72	NO	NO	SEA	50	15 17	PLAT.G CACAO		CREDITO ASIST.TEC.

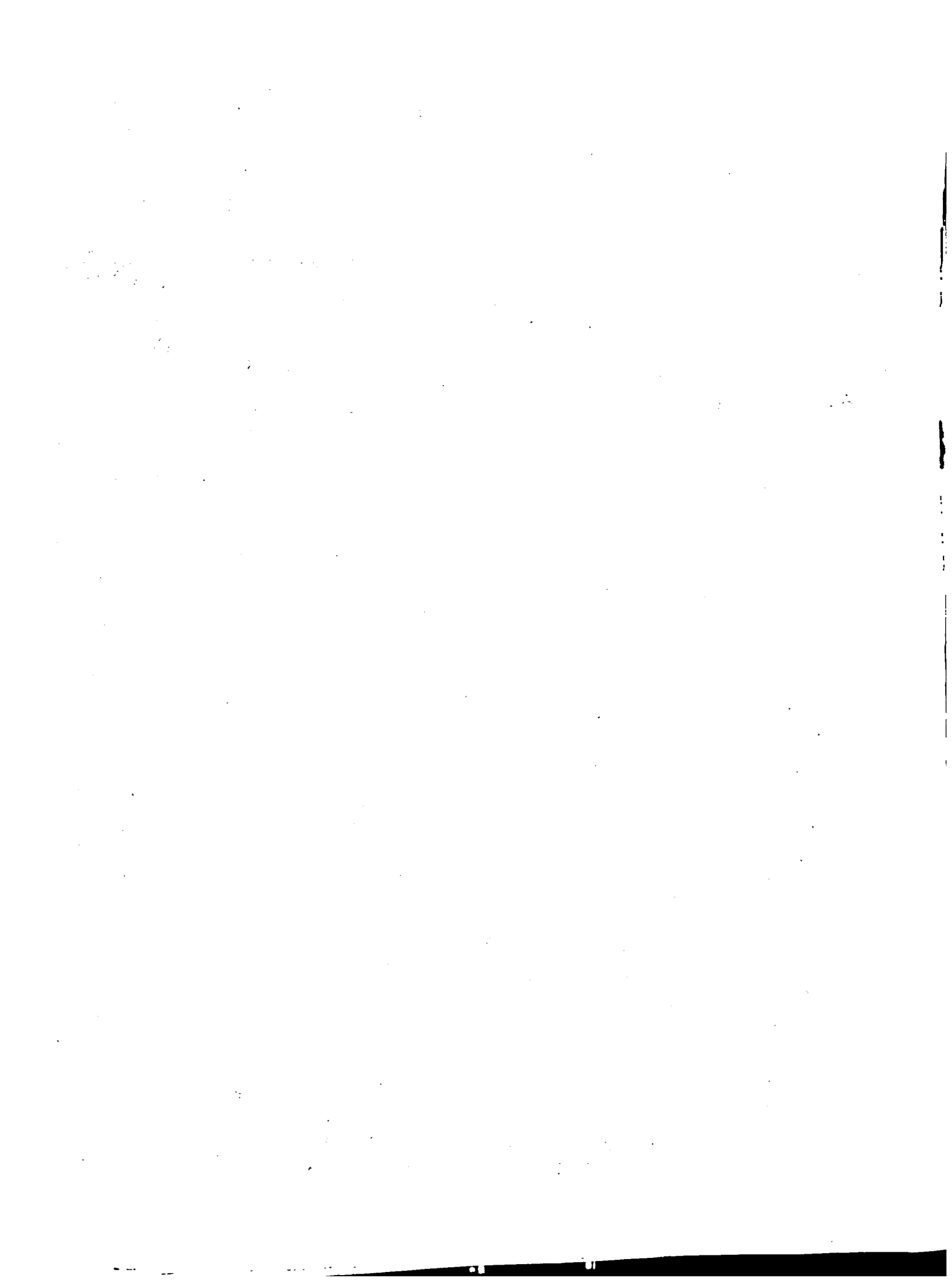

INVENTARIO ORGANIZACIONES RURALES PEQUEÑOS Y MEDIANOS AGRICULTORES

REGION 2 MONTE

COMUNE	DIRECCION	TIPO TIPO DE GUG. FECHA ESTA IM- ONG. FUNCION EVUL FUND. TUTU CURP	AFI- MC.DE LIAC SOCIUS	LO- GROS	INSTIT APOYU	PRODUCCION VENTA PRINCIPAL PRUD.	PROBLEMAS
ORGANIZACIONES DE MUJERES CAMPESINAS							
LA NUEVA ESPERA NZA	LA VEREDAS EL K ARCHITO R.VERDE	ASJL 2 SERVY UR 11-74	NO NO	36	17 13 IGLES.	AVIC.C AM.CA	01 00 TIERRA TRANSPORTE
CLUB HACIA EL P MGG-NTRUS-HIJOS	MOYA GRANDE	CLUB 2 AGNIX 6-7J	SI MC	68	01 12 SEA	CHIVOS HABICH	03 CREDITO TIERRA
CLUB UNION SOCO RRO CARIDAD	LICEY LA VEGA	CLUB 2 AGNIX OR 2-7L	SI NO	80	17 04 SEA	CHIVOS OTRAAG	CREDITO INFRAESTR.
ASOC-MJERES NT RA.S-DE LURDES	COLON SECCION L ICEY	ASOC 2 ANOCR OR 10-76	NO NO	14	18 12 SEA CARITA	OTRAAG	03 02 INFRAESTR. OTRO
CLUB MARIA AUXI LIADORA	RANCHO ABAJU LI CEY	CLUB 2 ACCUL UR 1-70	SI NO	70	17 15 SEA	OTRAAG HABICH	14 CREDITO INSUMOS
CLUB UNION Y PR CG-NTRUS HIJOS	PUNTON LA VEGA	CLUB 2 SERVY OR 3-74	NO NO	60	15 16 SEA	OTRAAG BATATA	CREDITO ASIST.TEC.
CLUB SANTA TERL SA DE JESUS	ALTO DEL JOBO L A LLAVADA	CLUB 2 SERVY OR 5-75	NO NO	56	18	BATATA CAPE	02
ASOC-INMACULADA LAS ARENAS	LAS AHENAS MARRA NIAL R.V.LA VEG	ASOC 2 SERVY OR 11-73	SI NO	39	17 18 IGLES. SEA	AM.CR AVIC.C	13 01 TIERRA CLINA
PRONCION LA ES PERANZA	PILAREJO RIO SE CO LA VEGA	ASOC 2 ANOCR OR 2-75	SI NO	30	01 15 IGLES.	AM.CR GANDUL	00 ASIST.TEC. INFRAESTR.
ZONA 23	ESPAILLAT	SUB-ZONA 2331 MUCA					
MARIA AUXILIADO RA	JUAN LOPEZ ARRI BA	ASOC 2 OTRO OR 10-74	NO NO	30	04 14 SEA	OTRA	05 MERCADO CREDITO
MSTHA-S.MA-DE LA ALTGRACIA	AGUACATE ABAJU	CLUB 2 ACCUL EF 4-79	NO NO	24	17 15 SEA ODC	AM.CR OTRAAG	TIERRA RIEGO
LAS MERCEDES	CADCA REP. EN L A COOPERATIVA	ASOC 2 AGNIX OR 10-78	SI NO	18	04 12 OTRA	HABICH AVIC.M	02 03 TRANSPORTE ASIST.TEC.
NUESTRA SPA. VE FATIMA	CEIBA DE MADERA	ASOC 2 AGNIX OR 2-71	SI NO	15	04 10 OTRA	BATATA AVIC.M	02 03 TIERRA ASIST.TEC.
REYNA DE LUS AN GELES	CANCA LA REYNA	ASOC 2 AGNIX OR 11-76	SI NO	14	04 13 UTRA	YUCA AVIC.M	02 03 TIERRA TRANSPORTE

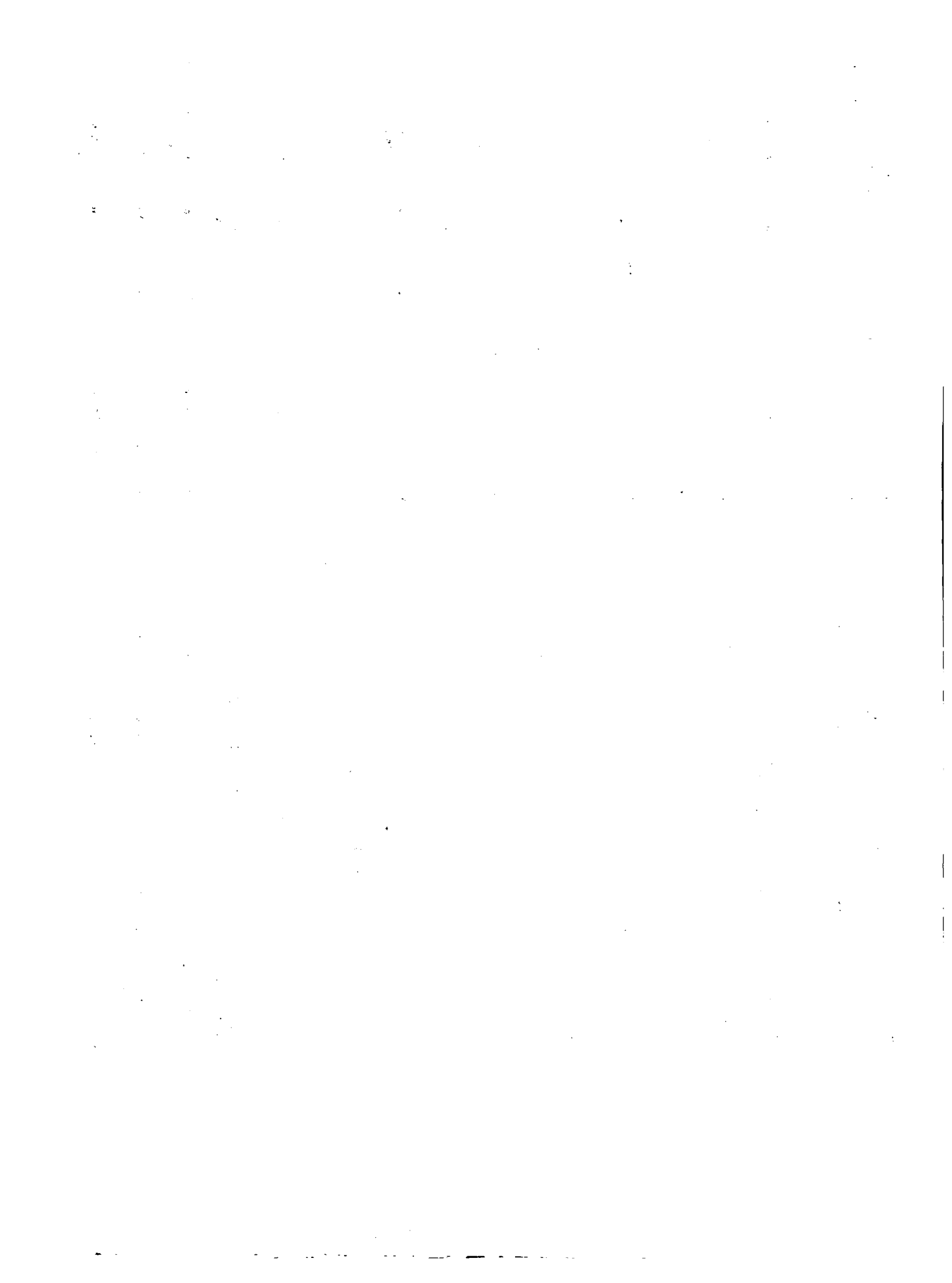

UNITED STATES DEPARTMENT OF JUSTICE
FEDERAL BUREAU OF INVESTIGATION
WASHINGTON, D. C. 20535

MEMORANDUM FOR THE DIRECTOR

DATE

TO : DIRECTOR, FBI (100-441100)
FROM : SAC, NEW YORK (100-100000)
SUBJECT: [REDACTED]

RE: [REDACTED]

1. [REDACTED]

2. [REDACTED]

3. [REDACTED]

4. [REDACTED]

5. [REDACTED]

6. [REDACTED]

7. [REDACTED]

8. [REDACTED]

9. [REDACTED]

10. [REDACTED]

11. [REDACTED]

12. [REDACTED]

13. [REDACTED]

14. [REDACTED]

INVENTARIO ORGANIZACIONES RURALES PEQUEÑOS Y MEDIANOS AGRICULTORES

REGION 2 NORTE

NOMBRE	DIRECCION	TIPO TIPO DE GDO. ORG. FUNCION	FECHA ESTAB. IN- AFI- NO. DE	LO- NO. DE	LO- APOYO	INSTIT PRODUCCION	VENTA	PROBLEMAS
			NO. DE	GRUPO	PRINCIPAL	PRUD.		
ORGANIZACIONES DE MUJERES CAMPESINAS								
MARIA PETRUILA RODRIGUEZ	EL SALITKE	ASOC 2 SEKVM	OK 5-75	NO	NO	NO	14	TIERRA CREDITO
JUAN P. DUANTE C. LUB AMAS DE C.	LAS CANAS, JAMA O AL NORTE	CLUB 2 SERVH	EF 5-76	NO	NO	FPHO	13	TRANSPORTE TIERRA
MUESTRA SRA. DEL CARMEN	PALMA HERRADA	ASOC 2 SERVH	OR 7-75	NO	NO	NO	37	TIERRA CREDITO
CLUB DE MADRE SOCIAL DEL C.	AMACEYES DEL RMEN	CA CLUB 2 SERVH	OK 12-77	SI	NO	NO	43	TIERRA CREDITO
LA ESPERANZA	RANCHO DE LOS LATANOS	P ASOC 2 SERVH	OR 12-70	NO	NO	NO	23	TIERRA CREDITO
LA ALTAGRACIA	JUAN LOPEZ	ASOC 2 SERVH	11-79	NO	NO	NO	28	TIERRA MERCADO
LUZ Y ESPERANZA	SAN VICTOR BA	ARKI ASOC 2 SERVH	EF 6-79	SI	NO	NO	28	TIERRA CREDITO
UNION Y CULTURA	JUAN LOPEZ	ASOC 2 AGCUL	OR 9-76	NO	NO	NO	24	TIERRA TRANSPORTE
UNION Y CULTURA	LGS RINCONES	ASOC 2 SERVH	UK 7-75	SI	NO	NO	23	TIERRA INFRAESTR.
CORDAZON DE MARIA	GUAYABILLO	ASOC 2 SERVH	OR 10-75	NO	NO	NO	46	TIERRA TRANSPORTE
CLUB LUZ Y PROGRESO	PALO BLANCO, MAD AL NORTE	JA CLUB 2 SERVH	OR 9-78	NO	NO	NO	13	OTRO
SUB-ZONA 2334 CAYETANO GERMUSEN								
UNIDAS VENCEREMOS	MONTE ADETRON SALON)	ASOC 2 AGMIX	OR 10-75	SI	NO	NO	19	TIERRA TRANSPORTE
UNION Y PAZ	HATO VIEJO	ASOC 2 AGMIX	UR 10-78	SI	NO	NO	31	TIERRA CREDITO
AMOR Y PROGRESO	AZUCEY EN CASA DE LUCIA MATIAS	ASOC 2 AGMIX	QR 3-79	NO	NO	NO	17	TIERRA CREDITO
NTRA. SRA DEL CARMEN	LA PENDA	ASOC 2 AGMIX	OR 4-79	NO	NO	NO	20	TIERRA INSUMOS

1950
1951
1952
1953
1954
1955
1956
1957
1958
1959
1960
1961
1962
1963
1964
1965
1966
1967
1968
1969
1970
1971
1972
1973
1974
1975
1976
1977
1978
1979
1980
1981
1982
1983
1984
1985
1986
1987
1988
1989
1990
1991
1992
1993
1994
1995
1996
1997
1998
1999
2000
2001
2002
2003
2004
2005
2006
2007
2008
2009
2010
2011
2012
2013
2014
2015
2016
2017
2018
2019
2020
2021
2022
2023
2024
2025

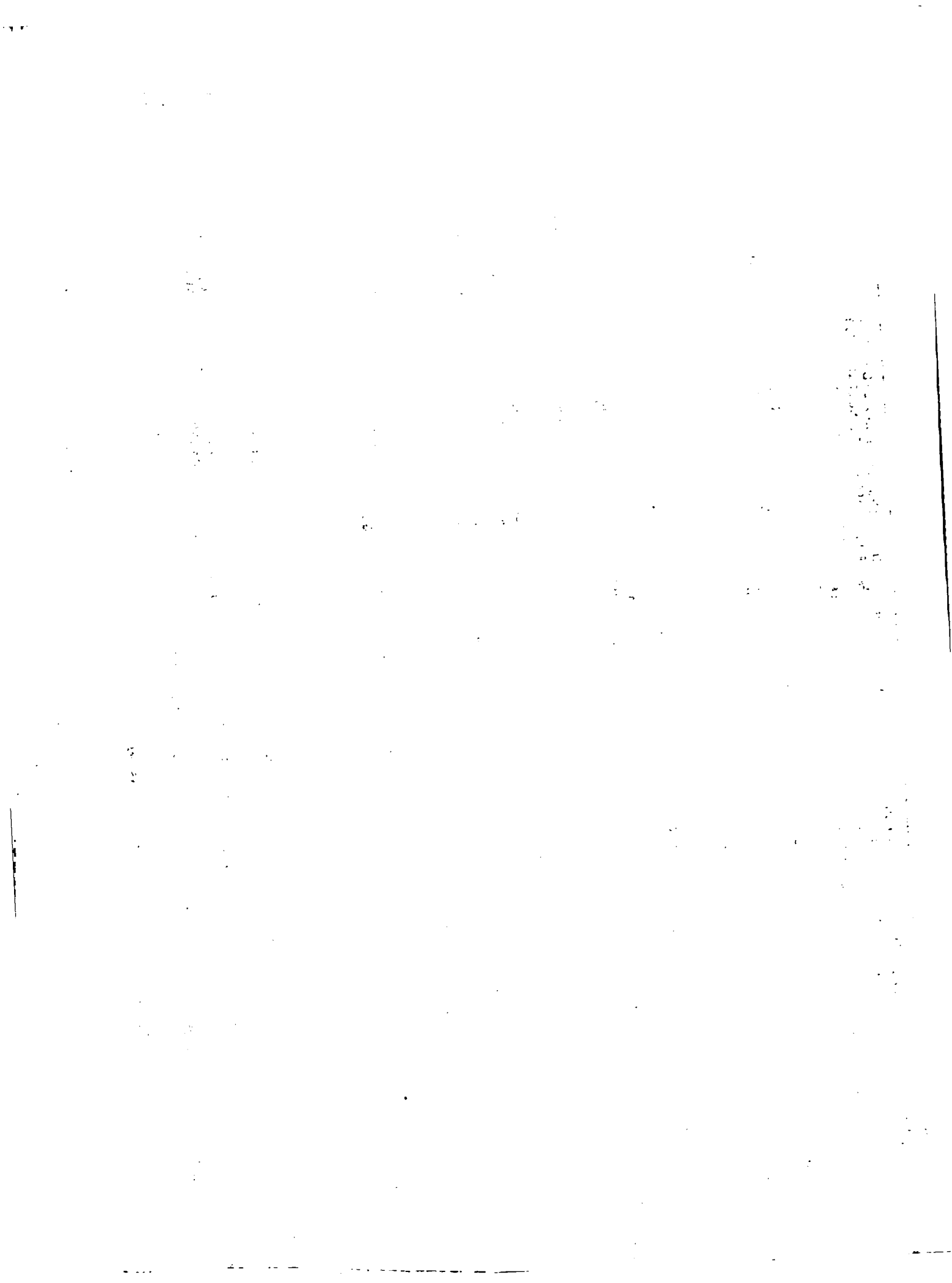

INVENTARIO ORGANIZACIONES RURALES PEQUEÑOS Y MEDIANOS AGRICULTORES

REGION 2 NORTE

N O M B R E	DIRECCION	TIPO TIPO DE GDO. FECHA ESTA IN-		AFI- NU-DE	LG- GROS.	INST II PRODUCCION VENTA	PROBLEMAS								
		ORG. FUNCION EVOL. FUND.	TUTG CORP LIAC SOCIOS					APoyo PRINCIPAL PROD.							
ORGANIZACIONES DE MUJERES CAMPESINAS															
CLUB ASUC.Y PROGRESO	LAS PLACETAS, SAN JUSE DE LAS M	CLUB 2	OTRO	UR 4-75	NO	NO	NO	30	15	1	OTRA	OTRA	1	CREDITO MERCADO	
RINCUN LANGO	RINCUN LARGO, SAN J. DE LAS MATAS	CLUB 2	SERVH	EP 56-79	NO	NO	NO	26			OTRA	OTRA	01	MERCADO	
AMOR Y ALEGRIA	LUS MONTONES AR RIBA	CLUB 2	OTRO	OR 4-72	SI	NO	NO	45	14		OTRA CARITA	OTRA	01	MERCADO CREDITO	
AMOR Y ALEGRIA	LA SIERRA	CLUB 2	OTRO	OR 7-79	NO	NO	NO	22			SEA OTRA	OTRA	4	CREDITO INSUNOS	
SAN ANTONIO	JAMAMU, SAN JOSE DE LAS MATAS	CLUB 2	OTRO	OR 10-75	NO	NO	NO	14	09	14	SEA OTRA	OTRA CONSUM	01	TRANSPORTE MERCADO	
CLUB DE AMA DE CASAS CALIMETAL	CALIMETAL, SAN JOSE DE LAS MATAS	CLUB 2	OTRO	OR 10-78	NO	NO	NO	11	18	14	FEDECO FEDECO	OTRA	01	TRANSPORTE MERCADO	
CLUB MUJERES CAMP. AMOR Y PROG.	JAMAMU	COOP 2	SERVH	EF 7-72	NO	NO	NO	15	04	14	SEA ODC	OTRA	01	09	TRANSPORTE CREDITO
LUZ Y ESPERANZA	LAS CARRERAS, SAN JOSE DE LAS M	CLUB 2	SERVH	OR 7-74	NO	NO	NO	26	14	17	OTRA	OTRA	07	TRANSPORTE CREDITO	
LUZ Y PROGRESO	CON JUAN, SAN JOSE DE LAS M.	CLUB 2	OTRO	OR 2-79	NO	NO	NO	16	15	14	SEA OTRA	OTRA	01	CREDITO MERCADO	
MARIA TRINIDAD SANCHEZ	EL CATIMU, SAN JOSE DE LAS MATAS	CLUB 2	OTRO	UR 6-79	NO	NO	NO	24	01	08	SEA OTRA	OTRA	03	04	CREDITO INFRAESTR.
AMOR Y AMISTAD	INDA, SAN JOSE DE LAS MATAS	CLUB 2	OTRO	OR 5-72	SI	NO	NO	45	17	18	SEA OTRA	OTRA	14	MERCADO	
CLUB DE AMAS DE CASAS	LOS JUNQUITOS, SAN JOSE DE LAS M.	CLUB 2	OTRO	EP 7-79	NO	NO	NO	12			FEDELA SEA	OTRA	14	TRANSPORTE MERCADO	
NUUESTRA SENDRA DE FATIMA	LOMA DE LOS PALOS	ASOC 2	AGCUL	EF 6-79	NO	NO	NO	17	14	17	OTRA	YUCA BATATA		CREDITO	
LA AMISTAD	EL LIMPIO, SAN JOSE DE LAS M.	CLUB 2	AGIND	EF 6-79	NO	NO	NO	18			SEA	PESCA OTRA	03	MERCADO CREDITO	
LA BUENA ESPERANZA	SABANETA, SAN JOSE DE LAS MATAS	CLUB 2	OTRO	OR 2-78	SI	NO	NO	33	09	14	SEA	OTRA	01	TRANSPORTE CREDITO	
LA SAGRADA FAMILIA	LOMA, PRIETA, SAN JOSE DE LAS M.	CLUB 2	CONSUM	OR 5-72	NO	NO	NO	20	09	14	SEA	AM.CR	01	TRANSPORTE MERCADO	

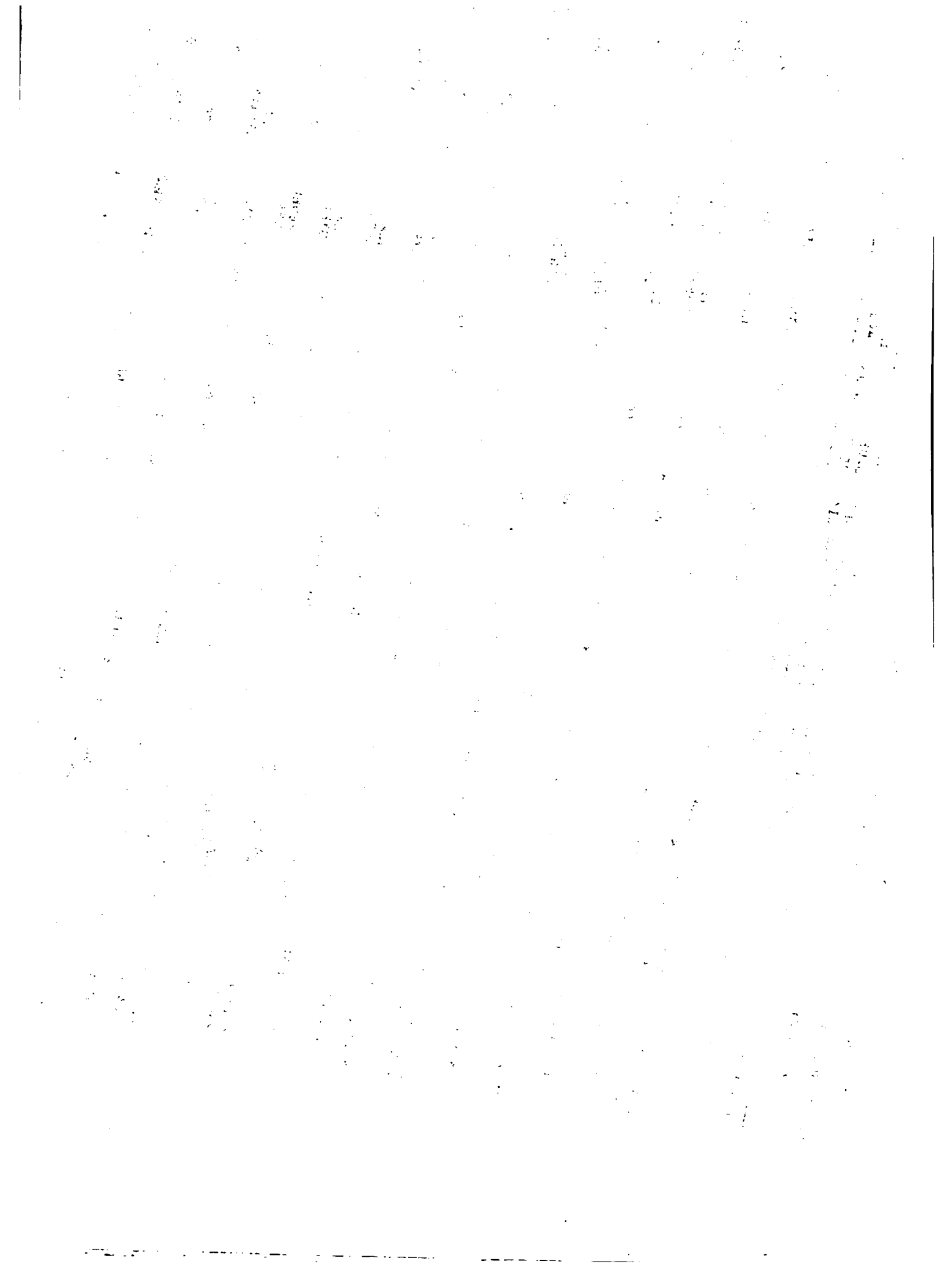

INVENTARIO ORGANIZACIONES RURALES PEQUEÑOS Y MEDIANOS AGRICULTORES

REGION 2 NORTE

N O M B R E	DIRECCION	TIPU TIPO DE GUG. FECHA ESTA IN- ORG. FUNCION EVOL. FUND. TUTO CORP LIAC SOCIOS	AFI- NU. DE	LG- GROS	INSTIT APOYO	PRODUCCION PRINCIPAL	VENTA PROD.	PROBLEMAS				
ORGANIZACIONES DE MUJERES CAMPESINAS												
LAS MONTANAS	RINCON DE PIEDR AS	CLUB 2 AGCUL	OR 5-74	SI	NO	NO	22	14 15	SEA	OTRA OTRA	01	ASIST.-TEC. MERCADO
AMOK Y PROGRESO	JAHAMU, SAN JOSE DE LAS MATAS	CLUB 2 OTRO	OR 7-72	NO	NO	NO	24	16 17	SEA	OTRA	01	TRANSPORTE MERCADO
UNION Y PROGRESO	MATA GRANDE	ASOC 2 OTRO	OR 7-72	NO	NO	NO	17		SEA ODC	OTRA	14	CREDITO INFRAESTR.
LAS MONTANAS	RINCON DE PIEDR AS	CLUB 2 OTRO	EF 3-74	NO	NO	NO	30		SEA ODC	OTRA	14	CREDITO
SAGRADA FAMILIA	LOMA PRIETA	CLUB 2 OTRO	OR 72	NO	NO	NO	24		SEA ODC	OTRA	14	OTRO
ASOC. DE MUJERES CAMPESINAS	EL DAJAO	CLUB 2 OTRO	OR 2-80	NO	NO	NO	16		OTRA	OTRA	14	OTRO
ASOC. DE MUJERES CAMPESINAS	MANACLAS	CLUB 2 OTRO	OR 2-80	NO	NO	NO	22	18	OTRA	OTRA	14	OTRO
ASOC. DE MUJERES CAMPESINAS	MONTE LLANO, DIF ERENCIA	CLUB 2 OTRO	OR 1-80	NO	NO	NO	17	18	OTRA	OTRA	14	OTRO
AMCR Y PROGRESO	JAHAMU	CLUB 2 OTRO	OR 7-79	NO	NO	NO	24		SEA ODC	OTRA	14	OTRO
COOP. DE AHORROS Y CREDITOS	PIEDRAS PAKTIDA S.S.J. DE LAS M. AS	COOP 2 AGCUL	EP 7-79	NO	NO	NO	36		OTRA	CAFE GANDUL	02 03	TIERRA TRANSPORTE
ORGANIZACIONES DE JOVENES CAMPESINOS												
ZONA 21	SANTIAGO	SUB-ZONA 2114 LICEY AL MEDIO										
CLUB AURORA SIL A	LICEY	CLUB 3 SERV	OR 9-72	SI	NO	NO	34	17				ASIST.-TEC. ALMACENAM.
CLUB ENRIQUILLO	LAS PALOMAS	CLUB 3 OTRO	OR 1-75	SI	SI	OTRA	35	15 12	SEA			TRANSPORTE ACOPIO
CLUB CAMINO HAC IA EL PROGRESO	PUNAL ABAJO	CLUB 3 OTRO	OR 5-71	SI	SI	OTRA	45	15 12	ODC FOD			TRANSPORTE ASIST.-TEC.
CLUB DE JOV. UNI DOS VENCEREMOS	LAS PALOMAS	CLUB 3 OTRO	OR 7-72	SI	SI	FREG	45	16	ODC CARITA			ALMACENAM. ACOPIO

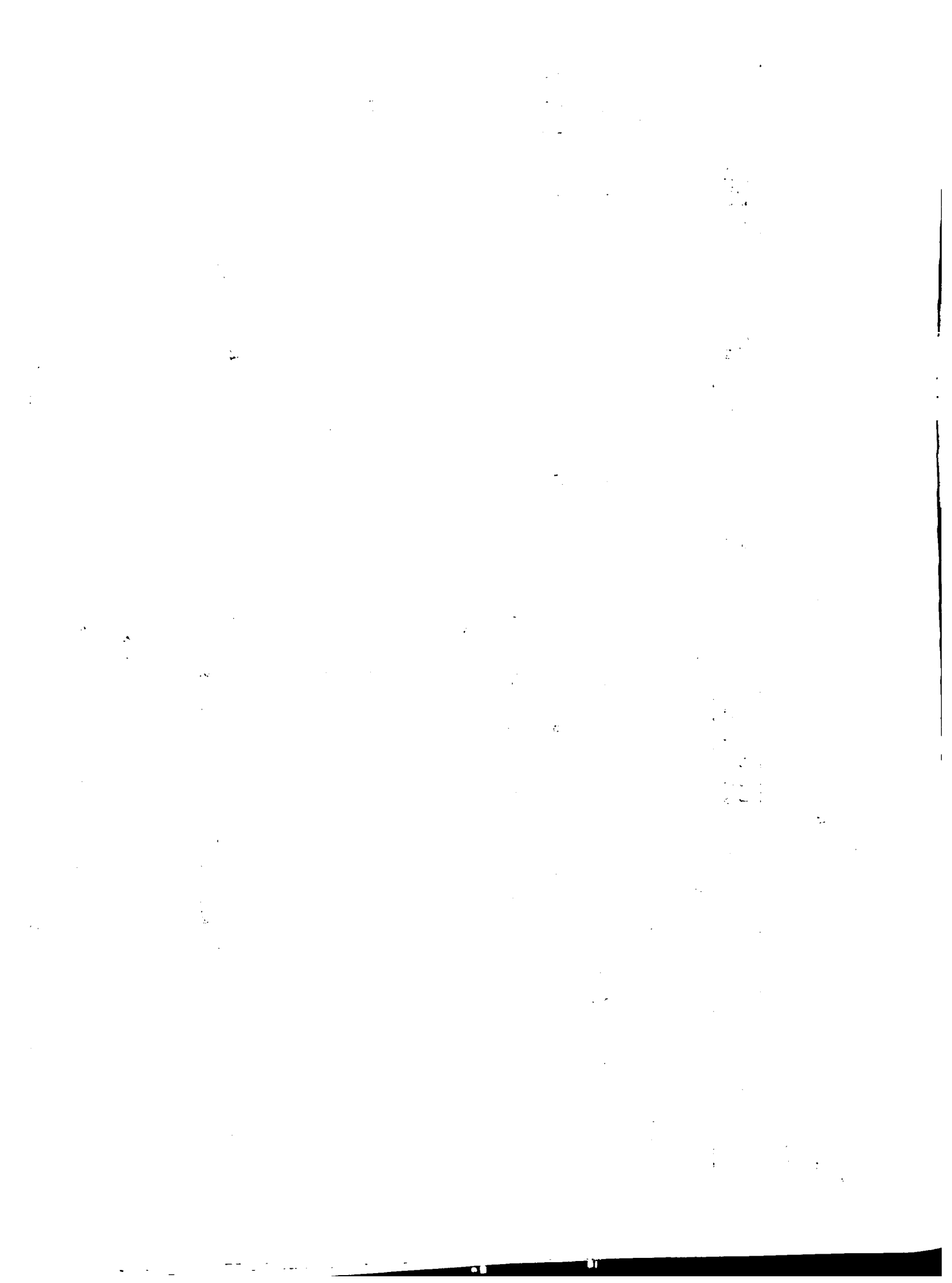

INVENTARIO ORGANIZACIONES RURALES PEQUEÑAS Y MEDIANAS AGRICULTURAS

REGION 2 NORTE

N U M B R E	DIRECCION	TIPO TIPO DE GOV. FECHA ESTA IN- ORG. FUNCION EVOL FUND. TUTU COMP	AFI- NO. DE LIAC SOCIOS	LO- GROS	INSTIT PRODUCCION VENTA APOYO PRINCIPAL PROD.	PROBLEMAS
ORGANIZACIONES DE JOVENES CAMPESINOS						
CLUB JOV. MAUKAN PERELLO	LICEY ABAJO CLUB 3	SERV M OR 6-77	SI SI OTRA 24	12 15		ALMACENAM. MERCADO
JUVENTUD FRENTE A FRENTE	COLOKADU CLUB 3	OTRO OK 9-69	SI SI OTRA 30	15 17	FDD OTRA	TRANSPORTE ASIST. TEC.
CLUB JUVENES CR LANDC MARTINEZ	PUNAL, LOS COCO CLUB 3	AVICO OK 29-78	NO SI NO 18	04 12	SEA	OTRO ASIST. TEC.
CLUB NTRA. SRA. O EL LOURDES	PUNAL ADENTRO 3	AVICO OK 33-68	SI SI AREA 34	01 12	SEA ODC	OTRO ASIST. TEC.
CLUB AMANTES DE L PROGRESO	LAS PALUMAS, LI CEY CLUB 3	SERV M UR 9-64	SI NG AREA 58	12 13	ODC CONSUM	TRANSPORTE ACOPIO
CLUB CULTURAL LUIS GUTIERREZ	CLUB 3	AVICO OR 9-74	SI SI AREA 31	10	SEA	CREDITO ASIST. TEC.
JUVENTUD EN MAR CHA	LA JAVILLA CLUB 3	AGMIX OK 11-68	SI SI OTRA 30	15 12	OTRA	CREDITO ASIST. TEC.
CLUB JUAN PABLO DUARTE	LIMONAL ARRIBA, LICEY CLUB 3	AGMIX OK 9-76	SI SI FREG 30	04 12	SEA AYUNT.	CREDITO ASIST. TEC.
CLUB AMISTAD	MONTE ADENTRO CLUB 3	OTRO 7-68	SI SI OTRA 35	05 15	SEA ODC	TRANSPORTE TIERRA
CLUB CULTURAL E MNTICUILLLO	MONTE ADENTRO A BAJO CLUB 3	SERV M EF 10-71	SI SI NO 26	4 15	OTRA	TRANSPORTE ASIST. TEC.
J. ACCION SOCIAL JAS J.A.S.	LIMONAL ABAJO CLUB 3	OTRO OR 4-68	SI SI OTRA 40	15 17	OTRA	ASIST. TEC.
CLUB MANUEL MAR TE	LOS CERCADILLOS CLUB 3	OTRO OR 10-70	SI SI OTRA 25	12 15	SEA IGLES.	
SUB-ZONA 2115 NAVARRETE						
CLUB PROGRESIST A Y DEPORTIVO	VILLA DE YAQUE, V. GONZALEZ CLUB 3	AGMIX EF 8-68	SI SI JUNT 40	04	SEA	OTRAAG
CLUB DEP. Y CULT -POCILGISTA	POCILGISTA DEL LIMON, V. GLEZ. CLUB 3	SERV M OK 2-78	NO NO NO 19	16 15		OTRAAG HABICH
CLUB JOV. Y CULT . MACORIS DEL I.	VILLA GONZALEZ CLUB 3	SERV M OR 9-72	SI NO FREG 20	12 15	OTRA SEA	OTRAAG GANDU

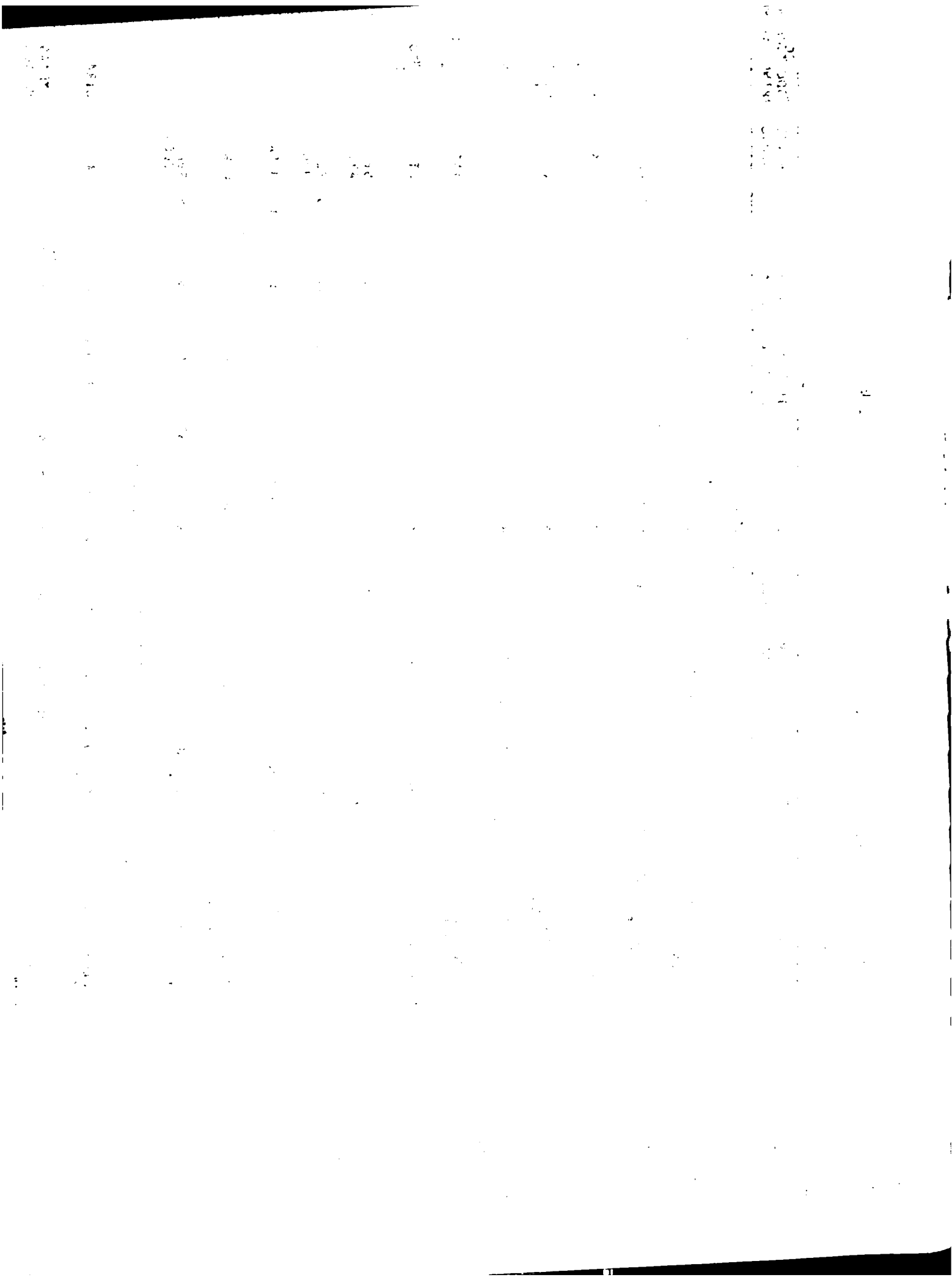

INVENTARIO ORGANIZACIONES RURALES PEQUEÑOS Y MEDIANOS AGRÍCOLAS

REGION 2 NORTE

N O M B R E	DIRECCION	TIPO TIPO DE GOO. FECHA ESTA IN- ORG. FUNCION EVUL FUND. TUTO COMP	AFI- LIAC	NU. DE SOCIOS	LO- GROS	INSTIT APOYO	PRODUCCION PRINCIPAL	VENTA PROD.	PROBLEMAS						
ORGANIZACIONES DE JOVENES CAMPESINOS															
CLUB UNION	CRUCE QUINIGUA, V. GONZALEZ	CLUB 3 SERVIM	OR	1-76	SI	NO	NU	23	04 12	SEA	OTRAAG MAIZ				
AMISTAD Y PROGR ESO	CLUB AMISTAD Y PROGRESO P.A.	CLUB 3 AGMIX	OR	9-76	SI	SI	FPRO	73	04 12	OTRA					
SUB-ZONA 2116 PRESA DE TAVERAS															
ASUC. UNION Y PR CGRESO	LA JINA	ASOC 3 ACCUL		12-78	SI	NO	NO	21			OTRA	03 04	ASISI-TEC. CREDITO		
CLUB LA LIMA	LA LIMA	CLUB 3 ACCUL	EP	6-79	NO	NO	NO	30			OTRAAG HABICH	03	ASISI-TEC. CREDITO		
CLUB 30 DE MARZ O	BAITOA	CLUB 3 OTRO	UR	2-79	NO	NO	NO	34	04 18	SEA OTRA	OTRA		CREDITO TIERRA		
ZONA 22	LA VEGA														
SUB-ZONA 2221 PONTUN															
UNION DEPORTIVA PROGRESISTA	LAS YERBAS, LA VEGA	CLUB 3 OTRO		6-78	NO	SI	NU	115	15 10			14	TIERRA ASISI-TEC.		
CLUB AMIGO DE M ARIA	LOS HORNOS, LA VEGA	CLUB 3 ACCUL	OR	2-73	NO	NO	AREA	31	10 15	SEA CARITA	PLAT, G MAIZ	07 01	TRANSPORTE CREDITO		
CLUB RAMON MATI AS NELLA	EL NARANJAL, LA VEGA	CLUB 3 ACCUL	OR	19-73	NO	NO	NO	25	13 15	SEA	PLAT, G YUCA	02 11	TRANSPORTE TIERRA		
LOS DIRAMICOS	LAS UVAS, LA VE GA	CLUB 3 ACCUL	OR	6-68	SI	NO	AREA	20	13 15	SEA BCO, AG	PLAT, G MAIZ				
AMOR Y PAZ	EL PINITO, PONT ON LA VEGA	CLUB 3 ACCUL	EF	9-78	NO	NO	NO	28	13 15	IGLES. CARITA	CITRIC MAIZ	01 04	TIERRA CREDITO		
SUB-ZONA 2223 JARABACOA															
C. CULT. LA JUVEN TUD EN MARCHA	HATILLO	CLUB 3 OTRO	OR	6-78	NO	NO	NO	32	18 12						
CLUB MARIQ N. GA LAN	PEDREGAL	CLUB 3 OTRO	OR	4-78	SI	NU	NO	23	15 17			14			

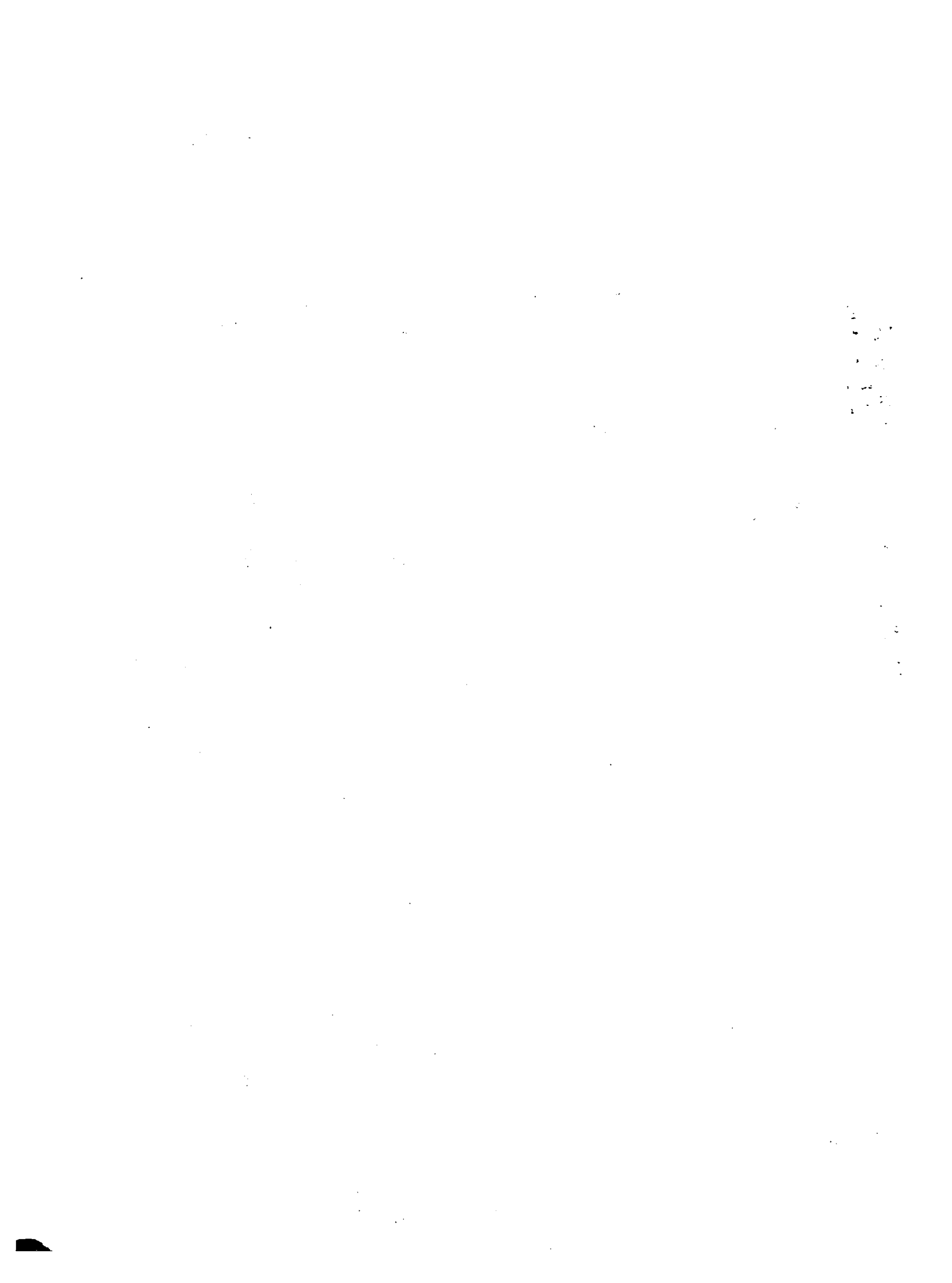

INVENTARIO ORGANIZACIONES RURALES PEQUEÑAS Y MEDIANAS AGRICULTIVAS

PAGINA 2 NORTE

NOMBRE	DIRECCION	TIPO TIPC DE GUD.	FECHA ESTA IN-	AFI- NG-DE	LO-	INSTIT	PRODUCCION	VENTA	PROBLEMAS		
		ORG. FUNCION EVOL	FUND. TUTO CORP	LIAC SUCIOS	GMOS	APOYU	PRINCIPAL	PROD.			
ORGANIZACIONES DE JOVENES CAMPESINOS											
SUB-ZONA 2225 BONAUA											
LA NUEVA ALIANZA	JATUKEY	CLUB 3	AGNIX	OR 3-79	SI	NO	AREA	14	CAFE AVIC,H	02	TIERRA INFRAESTR.
BIBLIOTECA CLUB AHANTE PRGR.	JAYACO CARD ERA	CLUB 3	OTRO	OR 1-76	SI	SI	NO	40	10 13	ODC	
CLUB JUVENTUD Y PROGRESO	C-DUARTE CARACO L JUMA	CLUB 3	OTRO	OR 6-78	SI	SI	NO	23	12	IAD	
ARANTE A LA CULT. Y AL PRCG.	LOS ARROCES	CLUB 3	AGCUL	OR 5-74	SI	NO	JUNT	56	17	02	TIERRA CREDITO
CLUB SANTA CLAR A	SAB-DEL PUERTO LOS PLATANITOS	CLUB 3	AGCUL	OR 6-75	NO	NO	AREA	20	04	08	SEA ODC
CLUB RAMON MATIAS MELLA	JUMA ADENTRO BU NAO	CLUB 3	CTRO	OR 3-72	SI	NO	NO	32	16	SEA FEDECO	
CLUB SONADOR ANZA	SONADOR BONAUA	CLUB 3	OTRO	OR 2-76	SI	NO	NO	29	18	ODC FDD	
ESTEBAN PERDOMO	LOS PLATANITOS SAB. DEL PUERTO	CLUB 3	AGCUL	OR 9-75	NO	NO	AREA	23	04	SEA ODC	TIERRA INFRAESTR.
SUB-ZONA 2226 LA VEGA											
CLUB UNION Y PROGRESO	COLON LICEY	CLUB 3	AGMIX	OR 10-76	NO	NO	AREA	51	18	17	SEA ODC
CLUB CACIQUE EN RIQUELLO	R-VERDE ABAJO LA VEGA	CLUB 3	SERVH	OR 11-74	SI	NO	AREA	63	18	15	SEA
CLUB JUVENIL N-S-DE LAS MERDES	LICEY LA VEGA	CLUB 3	AVICO	OR 9-65	SI	NO	AREA	43	16	15	SEA ODC
CLUB JUVENIL RAMON MATIAS MELL	LA HOYITA LAS AYAS LA VEGA	CLUB 3	AGCUL	OR 8-68	SI	NO	NO	32			
ASOC.SAN JOSE O BREVO	RIO VERDE ARRIB A LA VEGA	ASOC 3	AGCUL	OR 19-74	NO	NO	NO	18	09	01	IGLES.
ASOC.LAS VEREDAS S EN MARCHA	LAS VEREDAS EROE A LA VEGA	ASOC 3	SERVH	EF 7-79	NO	NO	NO	36	17	13	SEA

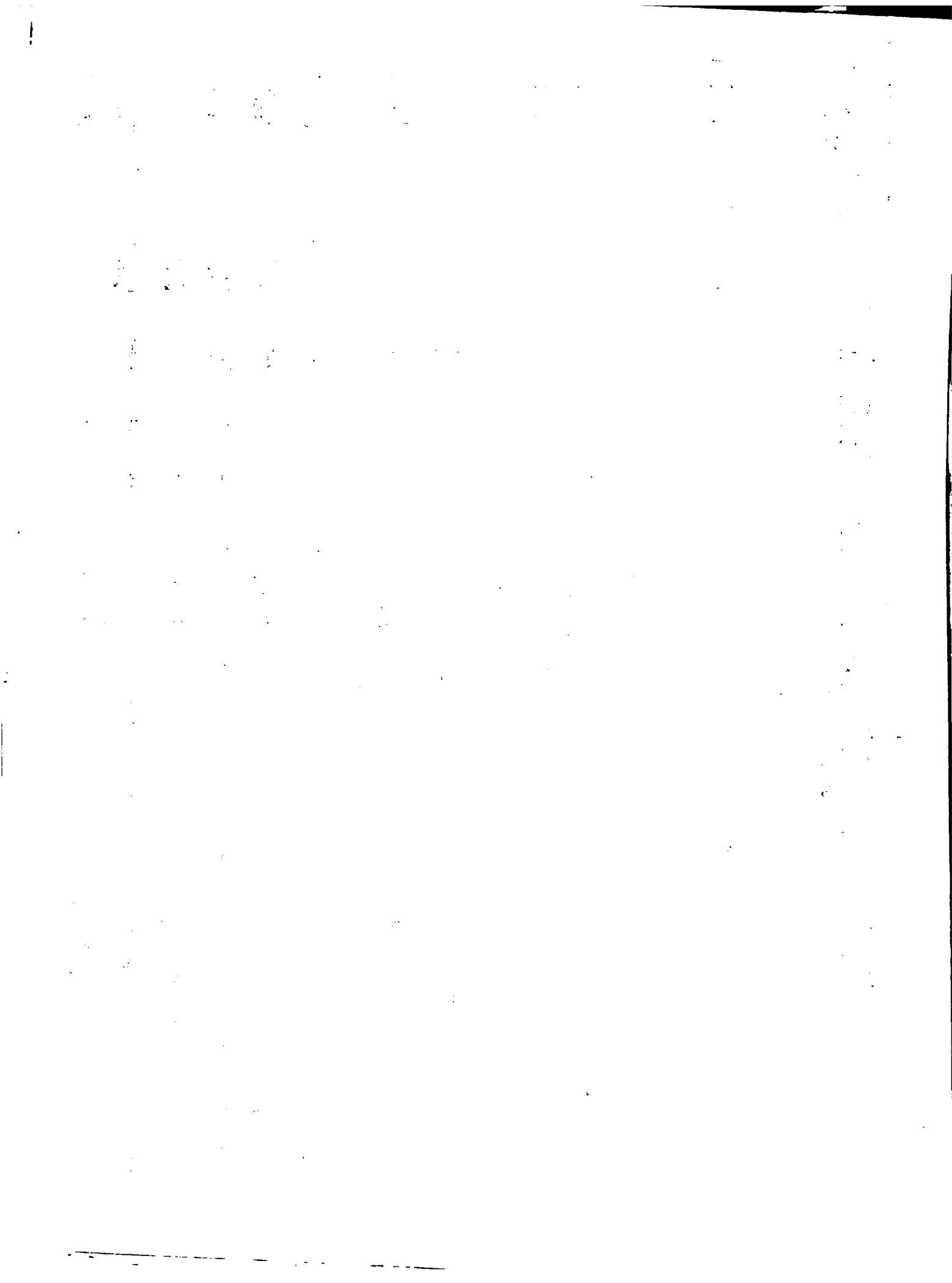

CENTRO DE PRODUCCIONES RURALES PEQUEÑOS Y MEDIANOS AGRICULTORES

REGION 2 NORTE

N U M B R E	DIRECCION	TIPO TIPO DE GUG. FECHA ESTA IN- ORG. FUNCION EVOL FUND. TUTO CORP	AFI- LIAC	NU-DE SOCIOS	LO- GROS	INSTIT APOYO	PRODUCCION PRINCIPAL	VENTA PROD.	PROBLEMAS
-------------	-----------	---	--------------	-----------------	-------------	-----------------	-------------------------	----------------	-----------

ORGANIZACIONES DE JOVENES CAMPESINOS

CLUB MIXTO SAN RAFAEL	LAS CANAS AKRIB A LA TORRE LA V	AGCUL OR 6-77	SI	NO	NU 55	04 05	SEA IGLES.	OTRAAG HABICH	02 03	TIERRA CREDITO
ZONA 23	ESPAILLAT									
SUB-ZONA 2331 MUCA										
LOS TRINITARIOS	LA GUAZUMA (HIG UERITO)	AVICO OR 5-73	SI	NO	NU 35	16 04	SEA ODC	AVIC,H CONEJO	02 03	CREDITO INFRAESTR.
CENTRO JUVENIL SAN RAFAEL	INDIA, LA ENTKA DA DE LA ISLETA	SERVH OR 10-75	NO	NO	NU 32	15 17	SEA IGLES.	AVIC,H CONEJO	03 04	CREDITO INFRAESTR.
JUAN PABLO	LA SOLEDAD MUCA	AVICO OR 12-71	SI	NO	NU 18	10 16	SEA FEDECO	AVIC,H CONEJO	03 04	CREDITO TIERRA
CLUB CULTURAL H MCS-JCVENES	SAN LUIS	AVICO OR 10-75	SI	NO	NU 31	16 17	SEA ODC	AVIC,H CONEJO	03 05	CREDITO ASIST.TEC.
CLUB JUVENIL CA CLIQUE	SAN LUIS PARAJE CACIQUE	AVICO OR 10-75	NO	NO	NU 31	15 17	SEA ODC	AVIC,H CONEJO	03 04	CREDITO INFRAESTR.
JUAN PABLO DUARTE	RINCEN DE LOS JIMENEZ	AVICO OR 8-71	SI	NO	NU 43	01 17	SEA ODC	AVIC,H CONEJO	02 04	CREDITO TIERRA
AMANTE A LA LIBERTAD	SANTA ROSA PJE. DE LLENA	AVICO OR 8-74	SI	NO	NU 42	15 16	SEA ODC	AVIC,H CONEJO	02 03	CREDITO TIERRA
CENTRO SOCIAL JUVENIL	LA ISLETA LLENA	AVICO OR 11-70	SI	SI	FPRO 17	01 13	ODC FEDECO	AVIC,H CONEJO	02 03	CREDITO TIERRA
AGRUP. SOCIAL EL PROGRESO	INDIA LLENA	AVICO OR 9-69	SI	NO	NU 20	17 16	ODC FEDECO	AVIC,H CONEJO	02 03	CREDITO ASIST.TEC.
SANTO DOMINGO	SECCION EL CORO ZG MCCA	AVICO OR 6-74	SI	NO	NU 30	01 16	SEA INESPR	CONEJO AVIC,H	02 03	CREDITO TIERRA
LAZCS DE AMISTAD	LOS BRETONES MUCA	AVICO OR 9-72	SI	NO	NU 25	01 04	SEA FEDECO	AVIC,H CONEJO	02 03	CREDITO INFRAESTR.
SUB-ZONA 2333 JOSE CUNTRERAS										
CLUB JUVENIL N. SRA. DEL CARMEN	CLUB 3	SERVH OK 9-76	NO	NO	NU 72	03 14	SEA ODC	CAFE HABICH	03 09	TIERRA CREDITO

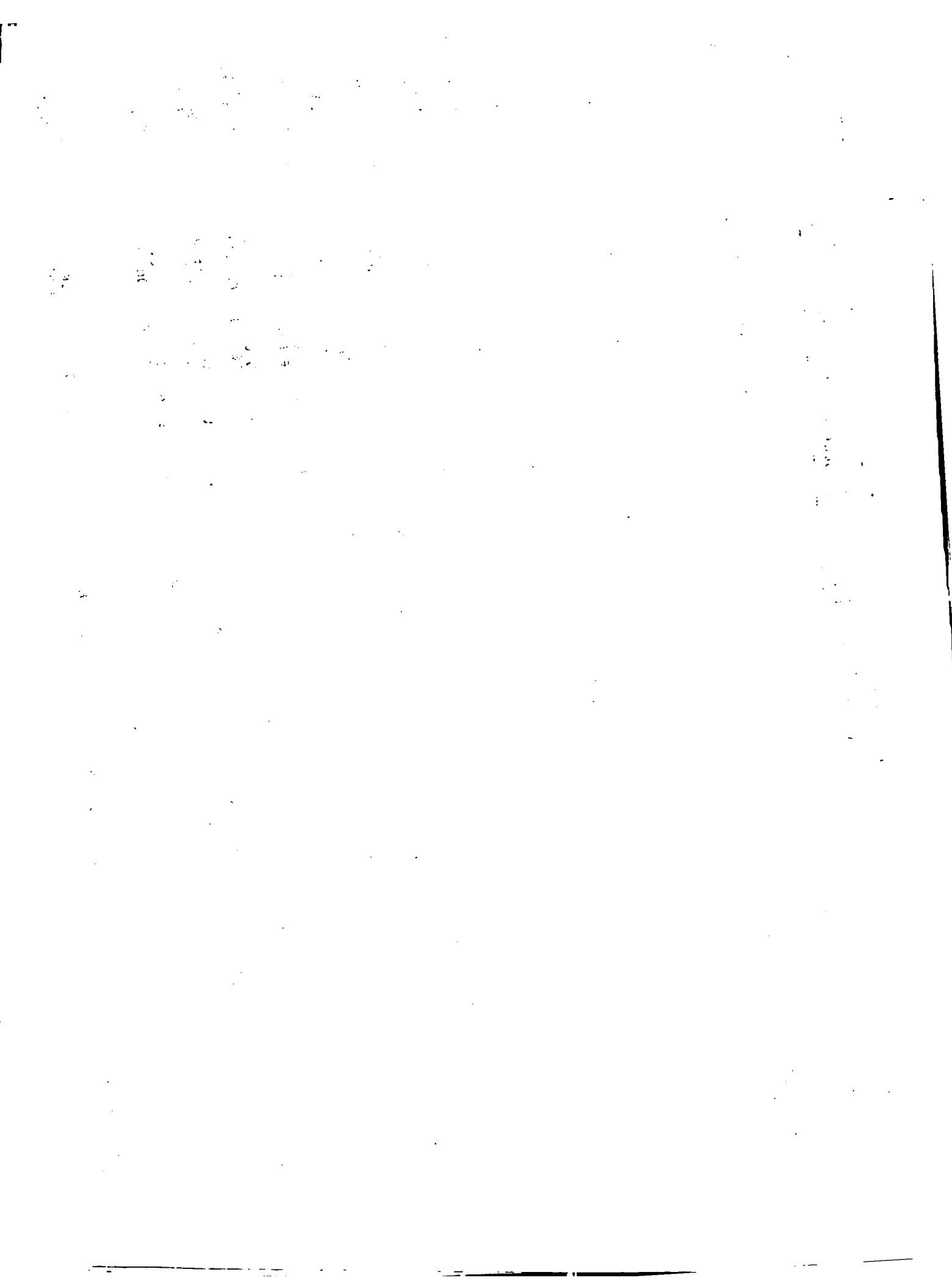

INVENTARIO ORGANIZACIONES RURALES PEQUEÑOS Y MEDIANOS AGRICULTORES

REGION 2 MONTE

NOMBRE	DIRECCION	TIPO DE GGR.	FECHA ESTABL.	AFILIADOS	NO. DE SOCIOS	LO-GROS	INSTT. APOYO	PRINCIPAL PROD.	PROBLEMAS		
ORGANIZACIONES DE JOVENES CAMPESINOS											
CLUB JUVENIL GREGORIO LUPERON	CLUB 3	SERV	OR 9-76	SI	NO	36	15 04	SEA ODC	CAFE HABICH	09 03	TIERRA INFRAESTR.
CLUB PADRE VICE NTE	GUAYABILLU	CLUB 3	SERV	OR 6-76	SI	NO	32	17 15	SEA IGLES.	14	TIERRA INFRAESTR.
CLUB RECREATIVO UNICN JAMAERA	JAMAICA AL NORTE	CLUB 3	OTRO	OR 2-76	NO	NO	35		ODC	14	ASIST.TEC.
GREGORIO LUPERON CLUB R.Y CULT	PALO ROTO, JAMAICA AL NORTE	CLUB 3	OTRO	OR 8-76	SI	NO	45	15 17		14	OTRO
CLUB CULT.Y DEP. JUVENTUD EN A.	AMACEYES DEL CA	CLUB 3	SERV	OR 5-77	SI	NO	35	17 15	SEA ODC	14 14	TIERRA INFRAESTR.
MANA TINGO CLUB JUVENIL	ARROYO LLANO PT C-PLATA	CLUB 3	OTRO	OR 8-79	NO	NO	10	15	SEA	14	ASIST.TEC.
SUB-ZONA 2334 CAYETANO GERMOSEN											
CLUB GREGORIO LUPERON	ZAFARRAYA MOCA	CLUB 3	OTRO	OR 2-68	SI	NO	35	15 12	SEA	14	INFRAESTR. MERCADO
CLUB CULTURAL A DEL PROGRESO	LA SOLEDAD MOCA	CLUB 3	OTRO	UR 12-71	SI	NO	20	12	ODC		
FRANCISCO HENRI GUEZ Y CARVAJAL	MONTE ADENTRO	CLUB 3	OTRO	OR 10-77	SI	NO	18	13 17	SEA OTRA	14	INFRAESTR. TRANSPORTE
CLUB AMOR Y PROGRESO	LA GUAMA, CAYETANO	CLUB 3	AGGUL	OR 1-73	SI	NO	35	17 16	SEA ODC	03 04	TIERRA CREDITO
CLUB CRAL.Y DEP. AMIGC DEL A.	LA KOSA, MOCA	CLUB 3	SERV	OR 66-79	SI	NO	22			14	OTRO
LAUKA VICUNA	LA SOSA, MOCA	CLUB 3	OTRO	OR 9-76	SI	NO	19	16 12	ODC OTRA	14	OTRO
ZONA 24	PUERTO PLATA										
SUB-ZONA 2442 LUPERON											
C-DEP.Y CULTURA L 19 DE JUNIO	GRAL-LUPERON A. MUNICIPAL	CLUB 3	OTRO	OR 2-79	SI	NO	117	18	AS-P-D AYUNT.	14	INFRAESTR. ASIST.TEC.

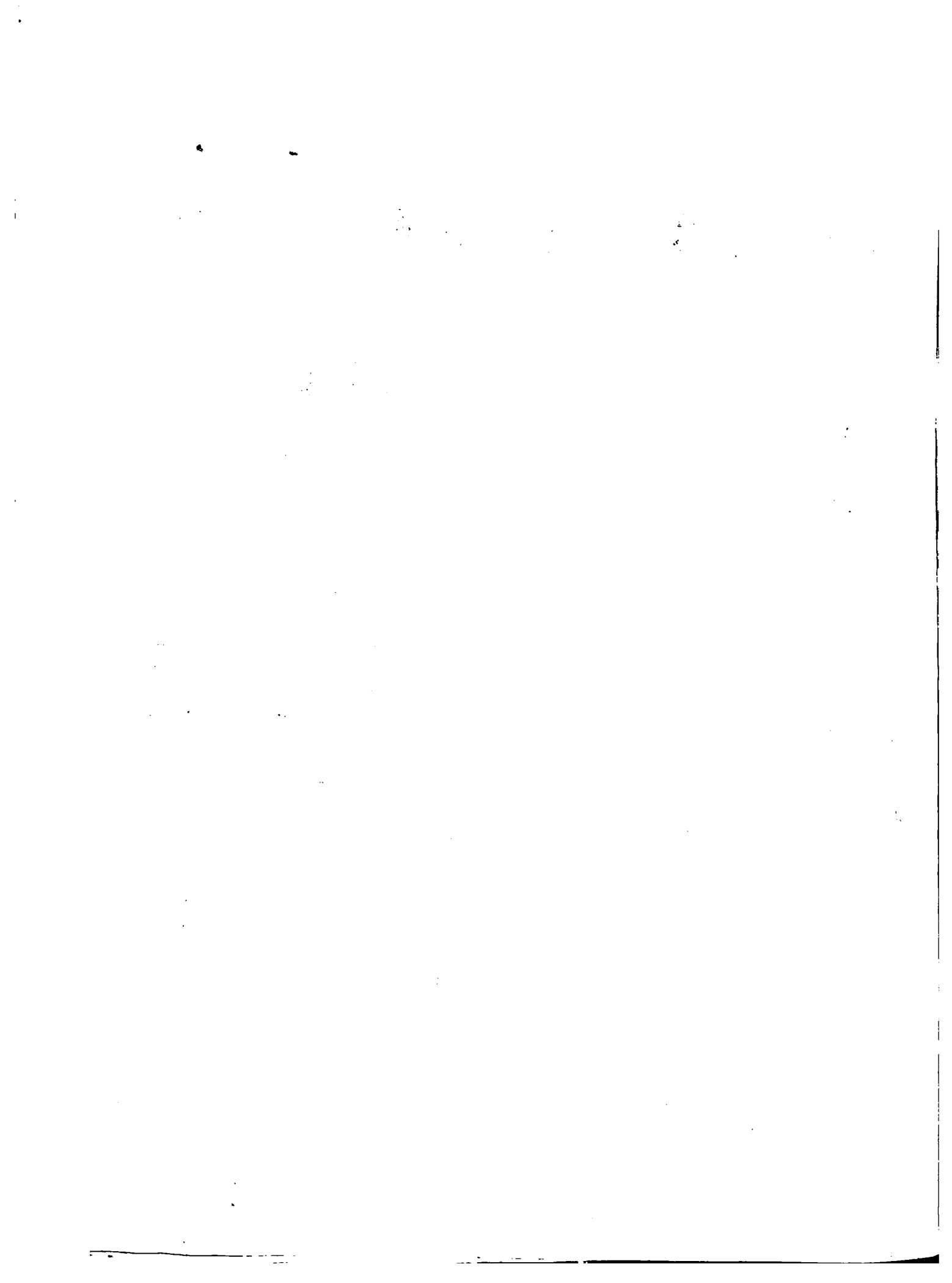

INVENTARIO ORGANIZACIONES KURALES PEQUEÑOS Y MEDIANOS AGRICULTORES

REGION 2 NORTE

NOBRE	DIRECCION	TIPO TIPO DE GDO. FECHA ESTA IN- ORG. FUNCION EVUL FUND. TUTG CORP LIAC	SUCIOS	AFI- NO. DE LIAC	NO. DE	NO	NU	EP	7-79	NU	NO	NU	LO- GROS	INSTIT APOYO PRINCIPAL	VENTA PROD.	PROBLEMAS
-------	-----------	--	--------	---------------------	--------	----	----	----	------	----	----	----	-------------	---------------------------	----------------	-----------

ORGANIZACIONES DE JOVENES CAMPESINCS

GRUPO EN FORMACION	M. ALONZO	CLUB 3	OTRO	EP	7-79	NO	NO	NU						ODC			
C. JUVENIL PABLO DUARTE	ARROYO ANARGO, LA SABANA, LUP.	CLUB 3	SERV	EP	8-79	NO	NO	NO				14		OTRA SEA	OTRAAG OTRA P		
C. JUVENIL SALOME URENA DE H.	LA SABANA, LUPE RON	CLUB 3	SERV	EF	7-79	NO	NO	NO				30	15 16	OTRAAG OTRA P	OTRAAG OTRA P		
ASOC. DE PESCADORES DE LUPEON	JUAN P. DUARTE N. U.7	ASOC 3	PESQU	OR	76-79	NO	NO	NO				53		ODC IDECCO	PESCA	01 03	MERCADO CREDITO
CLUB JUVENIL DE ESCALEKETA	LA ESCALERETA, INGERT	CLUB 3	SERV	EF	3-79	SI	NO	NO				65	15 17	SEA	OTRAAG OTRA P		
C. JUVENIL ENRIQUILLO	EL ESTRECHO, LUPEON	CLUB 3	SERV	OR	11-74	SI	SI	SI				25	12 15	SEA ODC	OTRAAG OTRA P		
SUB-ZONA 2443 ALTAMIRA																	
CLUB CULT. MUNDIC NUEVO	RIO GRANDE ABAJO, ALTAMIRA	CLUB 3	OTRO	OR	7-73	SI	NO	NO				54	18 16	IGLES. IAD	OTRA		
CLUB JUAN PABLO DUARTE	ESCALERA ARRIBA	CLUB 3	SERV	EF	4-79	NO	NO	NO				26	04				
CLUB SANTIAGO DOMINGO	BAJABONICO ARRIBA, ALTAMIRA	CLUB 3	OTRO	OR	6-72	SI	SI	SI				50	16 10	SEA OTRA			
CLUB OASIS	RIO GRANDE ARRIBA, PTO. PLATA	CLUB 3	SERV	EF	7-79	NO	NO	NO				90	17	ODC SEA			
CLUB ERCIRA RARIO DIAZ	RIO GRANDE ALMEDIJO, ALTAMIRA	CLUB 3	OTRO	OR	3-79	SI	NO	NO				50		OTRA			
SUB-ZONA 2444 PUERTO PLATA																	
CLUB MARIA AMOR Y AMISTAD	MAGGIOLO, PUERTO PLATA	CLUB 3	SERV	OR	4-79	SI	SI	SI				52	04 12	FEDELA	OTRAAG	14	TIERRA INFRAESTR.
CLUB CULT. SAN ANTONIO	SABANA DEL COLOZO	CLUB 3	SERV	OM	6-79	SI	NO	NO				60		IGLES.		14	TRANSPORTE TIERRA
CLUB CULT. Y DEPENDENCIA ALTAGRACIA	LOMA DE LAS BES TIAS	CLUB 3	SERV	OR	1-79	SI	NO	NO				32		OTRAAG OTRA P		14	TIERRA TRANSPORTE

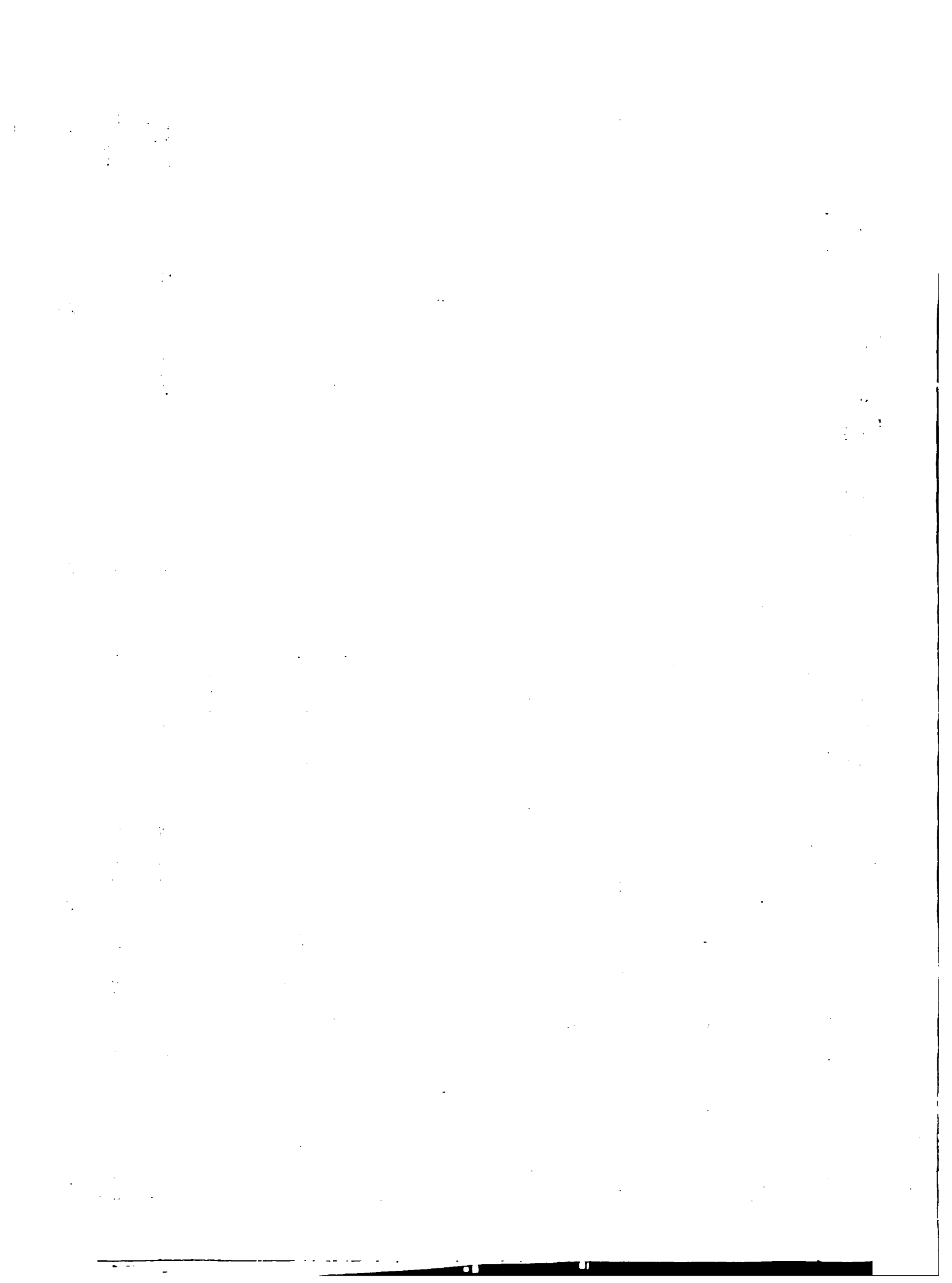

INVENTARIO ORGANIZACIONES RURALES PEQUEÑAS Y MEDIANAS AGRICULTORES

REGION 2 NCHTE

N O M B R E	DIRECCION	TIPO DE GDO. UKG. FUNCION EVOL	FECHA ESTA FUNG.	IN- AFI- NO. DE LIAC SUCCIOS	LO- GRUS	INSTIT APOYO PRINCIPAL PROD.	VENTA PROBLEMAS
ORGANIZACIONES DE JOVENES CAMPESINOS							
CLUB CRISTIANA	LUS CANOS	CLUB 3 SERVH	UR 1-70	SI NO NC	54 17 13	ODC IGLES.	YUCA MAIZ 14 TIERRA TRANSPORTE
CLUB FACAL	MAIMON, PUERTO PLATA	CLUB 3 SERVH	UR 10-69	SI NO FNEG	30 12 17	IGLES. OTRA	OTRAAG OTRA P 14 TIERRA INFRAESTR.
ZONA 25	LA SIERRA						
SUB-ZONA 2551 JANICO							
AMANTE AL PRGGH ESO	LA SICHA, LA GUAMA JANICO	CLUB 3 SERVH	OR 4-76	SI NO NU	27 18 15	SEA IGLES.	14 TRANSPORTE OTRO
AMGR Y AMISTAD	LOS NEGROS LA GUAMA JANICO	CLUB 3 SERVH	OR 9-77	SI NO NO	22 18 17	FENACO FEDECO	14 INFRAESTR. OTRO
AMANTE AL PROGR ESC	LA GUAMA JANICO	CLUB 3 SERVH	UR 9-75	SI NO NU	14 18 17	SEA IGLES.	14 INFRAESTR. OTRO
JUVENTUD EN ACC IGN	LAS MESETAS JANICO	CLUB 3 OTRO	EF 5-79	NO NO NU	32 17 04	SEA	14 OTRO
UNION Y ALEGRIA	LORA-FRANCO BID O, JANICO	CLUB 3 OTRO	OR 4-79	NO NO NO	30	SEA	14 OTRO
RAMON NATIAS MELLA		CLUB 3 AGCUL	EF 1-80	NO NO AREA	20 15		14 TIERRA
SUB-ZONA 2552 SAN JOSE DE LAS MATAS							
CLUB JUVENTUD U Y ESPERANZA	LAS PLACITAS, SAN JOSE DE LAS M.	CLUB 3 AGCUL	EF 37-75	NO NO NU	20 13	OTRA	09 02 ASIST. TEC. TIERRA
JUVENTUD DINAMICA	4 ESCUINAS, EL RUBIO	CLUB 3 OTRO	OR 7-73	SI NO NO	40 04 13	SEA OTRA	14 OTRO
CLUB JUVENIL	MANACLAS	ASOC 3 OTRO	OR 2-80	NO NO NO	15 15	OTRA	14 OTRO
CLUB JUVENIL	MONTE LLANO	CLUB 3 OTRO	OR 10-79	NO NO NU	16 16	OTRA	14 OTRO
LA UNION	LOS RAMONES S-J OSE DE LAS MAT.	COOP 3 AHUCR	OR 8-78	NO NO NC	48 18 13	OTRA	14 OTRO

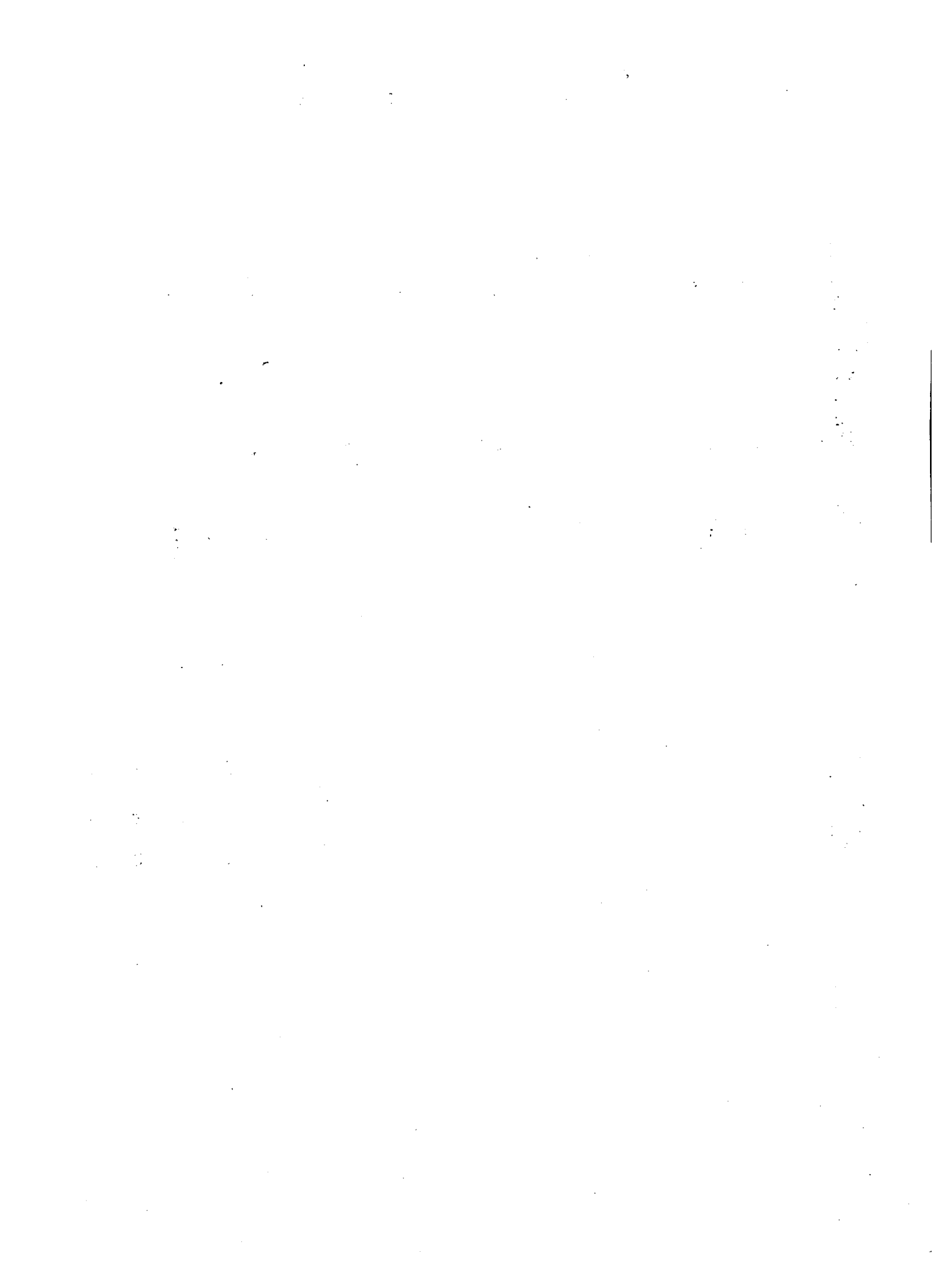

CENTRO DE PROCESAMIENTO DE DATOS - SEA

INVENTARIO ORGANIZACIONES RURALES PEQUEÑOS Y MEDIANOS AGRICULTORES

REGION 2 NORTE

N O M B R E	DIRECCION	TIPO TIPO DE GOO. FECHA ESTA IM- ORG. FUNCION EVOL FUND. TUTO CORP	AFI- NO-DE LIAC SOCIOS	LO- GROS	INST IT APOYO	PRODUCCION VENTA PRINCIPAL PROD.	PROBLEMAS							
ORGANIZACIONES DE JOVENES CAMPESINOS														
SAN VALENTIN	LOMA QUEMAUA	CLUB 3	AGCUL	EF 2-73	SI	NO	MU	35	15	17	HABICH MAIZ	03	CLIMA TIERRA	
AMANTE DE LA PA Z	LOMA DE LOS PAL OS	CLUB 3	AGCUL	OR 6-75	SI	NO	NO	24	15	10	YUCA BATATA	OTRA IGLES.	OTRO	
CLUB JUVENIL AN ANTE DE LA PAZ	LOMA DE LOS PAL OS S.-J.-DE LAS M	CLUB 3	OTRO	OR 6-75	SI	NO	NO	30	13	15	SEA	03	04	CLIMA TIERRA
LA BUENA ESPERA NZA	JAMAMU	CLUB 3	SERYM	OK 7-78	NO	NO	NO	24	04	04	SEA FOO	14	CONSUM	TRANSPORTE CREDITO

CAPITULO TRES

INFORMACION ESTADISTICA SOBRE LAS ORGANIZACIONES RURALES DE LA REGION NORTE

A continuación se presentan los cuadros estadísticos y comentarios que resumen las características que han sido presentadas en el Capítulo anterior para cada organización.

Las tres Zonas de la Región Norte tenían un total de 22 Sub-zonas. El número de organizaciones reportadas por Sub-zona varía de una en la Sub-zona "Gaspar Hernández" de Espaillat hasta 82 en la Sub-zona de "La Vega" de la Zona La Vega.

Tipo de Organización

En un esfuerzo para determinar la naturaleza de las organizaciones, el Inventario identifica el tipo de organización de acuerdo con el tipo de socio (agricultores, mujeres y jóvenes) y de acuerdo con su propio nombre (asociación, cooperativa, etc.).

Una manera de diferenciar entre las organizaciones es de acuerdo con el tipo de miembro, es decir, agricultores, mujeres ó jóvenes. Esta diferenciación está asociada con otras características importantes de las organizaciones.

Tradicionalmente, las organizaciones de agricultores se dedican a solucionar algún problema de las operaciones agrícolas, las organizaciones de mujeres realizan ac-



CUADRO 1

Número de Organizaciones y de Miembros de las Organizaciones de Agricultores, Mujeres y Jóvenes, Región Norte, por Zona, 1980

1.a: Organizaciones

Tipo de Organización	Zona						Total					
	Santiago	La Vega	Fspaillat	Puerto Plata	La Sierra	Total						
	No.	%	No.	%	No.	%	No.	%				
Agricultores	44	14.0	108	34.3	42	13.3	14	4.4	107	34.0	315	100.0
Mujeres	11	7.3	67	44.7	36	24.0	6	4.0	30	2.0	150	100.0
Jóvenes	24	23.5	22	21.6	24	23.5	17	16.7	15	14.7	102	100.0
Total	79	13.9	197	34.8	102	18.0	37	6.5	152	26.8	567	100.0

1.b: Miembros

Agricultores	1862	14.7	3495	27.7	1600	12.7	501	4.0	5174	40.9	12632	100.0
Mujeres	336	7.0	2616	54.3	1043	21.6	120	2.5	702	14.6	4817	100.0
Jóvenes	800	22.5	814	22.9	738	20.7	810	22.7	397	11.2	3559	100.0
Total	2998	14.2	6925	33.0	3381	16.1	1431	6.8	6273	29.9	21.008	100.0

tividades individuales de mejoramiento del hogar y artesanía y los grupos de jóvenes tienen proyectos de hortulizas o cría de animales y eventos sociales y culturales. Debido a las diferencias entre las actividades de estas organizaciones y el hecho de que la SEA ha creado distintas unidades para trabajar con los agricultores, las mujeres y los jóvenes, se ha usado esta clasificación para la presentación de las características de las organizaciones.

Por otro lado, es importante señalar que la actual política del Departamento de Organización Rural es promover una mayor participación de las mujeres y jóvenes en el proceso de desarrollo y apoyar sus organizaciones en la formacion de proyectos asociativos de producción.

Existe una notable confusión en las designaciones por nombres que tienen las organizaciones. Por ejemplo, hay clubes que tienen las características de cooperativas y asociaciones que funcionan como clubes. Además, se usan otras designaciones tales como: "Liga Agraria" y "Sociedad", que no revelan la naturaleza de la organización.

De acuerdo con los nombres, la mitad son asociaciones y una tercera parte clubes. Hay siete organizaciones que no definen su naturaleza de acuerdo con su nombre. Cuarentidos (7.4 por ciento) se llaman cooperativas y 23 (4.0 por ciento) son asentamientos del IAD --17 son asentamientos colectivos y 6 son asentamientos tradicionales (Cuadro 2).

Con la excepción de Puerto Plata, las asociaciones predominan en número en las diferentes Zonas. En Puerto

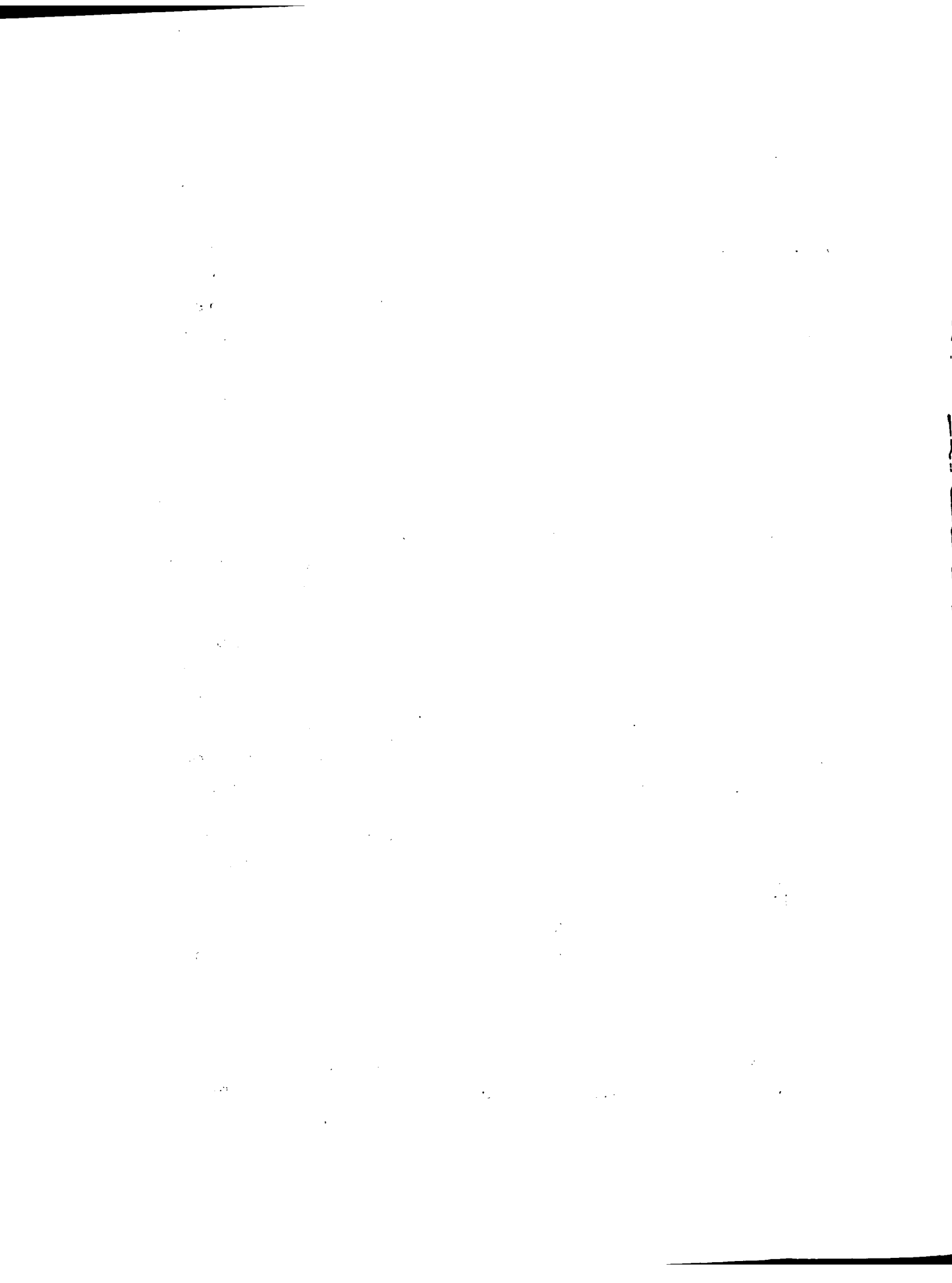

CUADRO 2

Tipo de Organización de Acuerdo con
Su Nombre, Región Norte, por Zona, 1980.

Tipo por Nombre	Z o n a					TOTAL						
	1	2	3	4	5							
	Santiago	La Vega	Espailat	Puerto Plata	La Sierra							
	No. \$	No. \$	No. \$	No. \$	No. \$	No. \$						
Asociación	40	50.6	97	49.2	69	67.7	12	32.4	87	57.2	305	53.8
Cooperativa	6	7.6	7	3.6	3	2.9	2	5.4	24	15.8	42	7.4
Club	31	39.2	71	36.0	29	28.4	21	56.8	35	23.0	187	33.0
Asentamiento:												
Colectivo	1	1.3	16	8.1							17	3.0
Tradicional			5	2.5					1	.7	6	1.0
Otros	1	1.3	1	.6	1	1.0	2	5.4	5	3.3	10	1.8
T o t a l	79	100.0	197	100.0	102	100.0	37	100.0	152	100.0	567	100.0

Nota: Entre los "otros" se encuentra un Proyecto, una Finca, un Asentamiento-Colonia y siete sin designación por nombre.

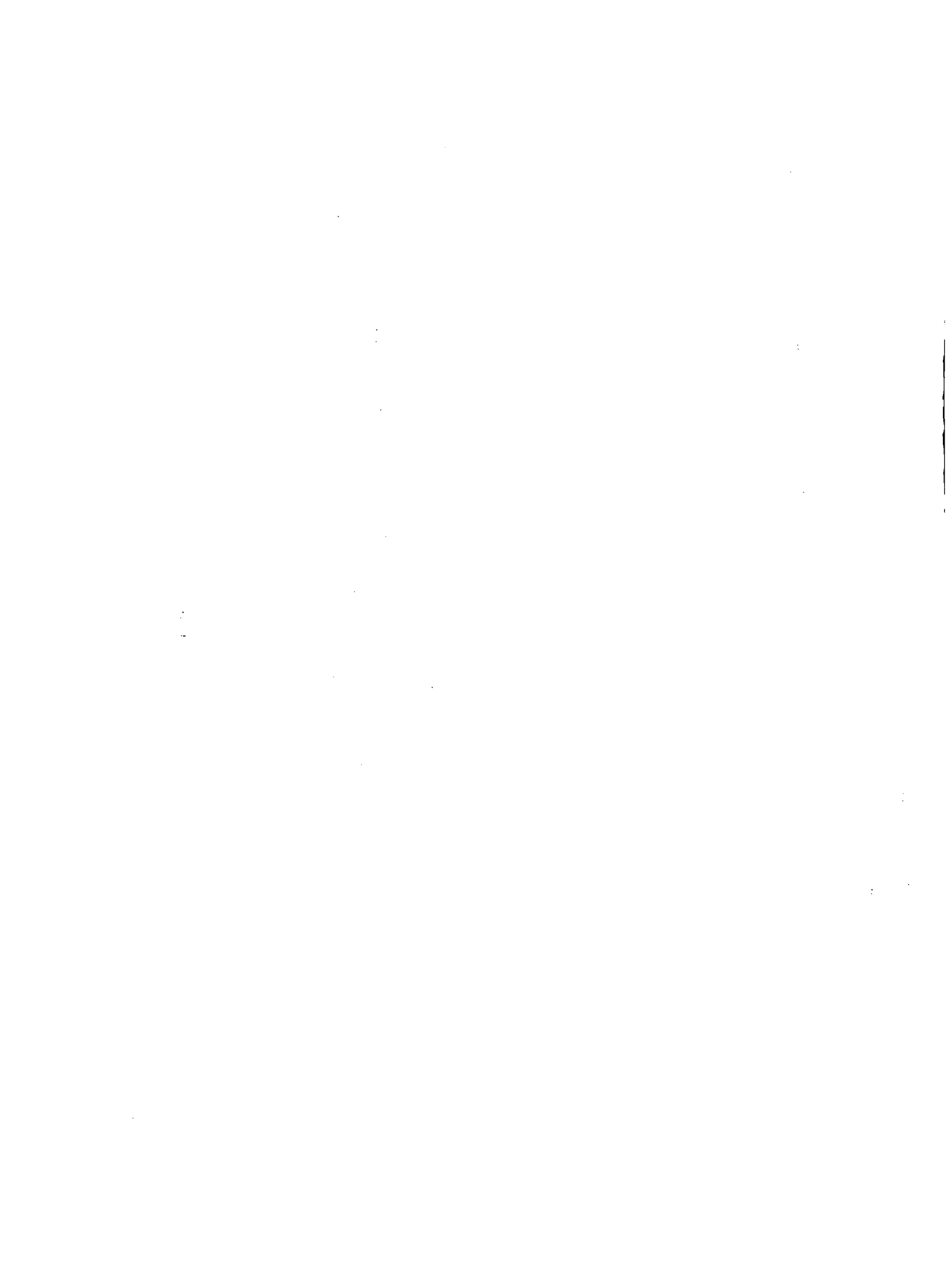

Plata la mayoría de las organizaciones son clubes.

En La Sierra hay una proporción sustancialmente más grande de cooperativas que en las otras Zonas, a la vez que esta Zona tiene la proporción más pequeña de clubes.

Veintiuno de los 23 asentamientos se encuentran en la Zona de La Vega.

Otra manera de clasificar a las organizaciones es de acuerdo con su función principal. Esta clasificación se basa en 15 alternativas específicas y otra abierta que se emplearon en el cuestionario.

Predominan en la Región Norte las organizaciones de cultivos agrícolas (48.5 por ciento) y 17.3 por ciento es de agropecuaria mixta. (Cuadro 3).

En esta Región se encuentra un número apreciable de organizaciones de servicios múltiples (72 ó 12.7 por ciento). Hay un número reducido de organizaciones avícolas, de ahorro y crédito y de consumo.

La mayoría de las organizaciones registradas con la alternativa "otra" todavía no ha realizado actividades de tipo económico.

En comparación con las otras Zonas, La Vega y Puerto Plata tienen proporciones bajas de organizaciones de cultivos agrícolas y, por otro lado, las proporciones de organizaciones de servicios múltiples son altas.

CUADRO 3

Tipo de Organización de Acuerdo con
su Función Principal, Región Norte, por Zona, 1980

Función	Santiago		La Vega		Espaillat		Puerto Plata		La Sierra		Total	
	No.	%	No.	%	No.	%	No.	%	No.	%	No.	%
Agropecuaria												
mixta	12	15.2	36	18.3	30	29.4	9	24.3	11	7.2	98	17.3
Agrícola												
cultivos	40	50.7	115	58.4	28	27.4	6	16.2	86	56.6	275	48.5
Avícola	6	7.6	2	1.0	20	9.8					18	3.2
Ahorro y												
credito	2	2.5	8	4.1	1	1.0	1	2.7	13	8.6	25	4.4
Consumo			1	.5					7	4.6	8	1.4
Servicio												
múltiple	8	10.1	22	11.1	22	21.6	13	35.2	7	4.6	72	12.7
Otra	<u>11</u>	<u>13.9</u>	<u>13</u>	<u>6.6</u>	<u>11</u>	<u>10.8</u>	<u>8</u>	<u>21.6</u>	<u>28</u>	<u>18.4</u>	<u>71</u>	<u>12.5</u>
Total	79	100.0	197	100.0	102	100.0	37	100.0	152	100.0	567	100.0

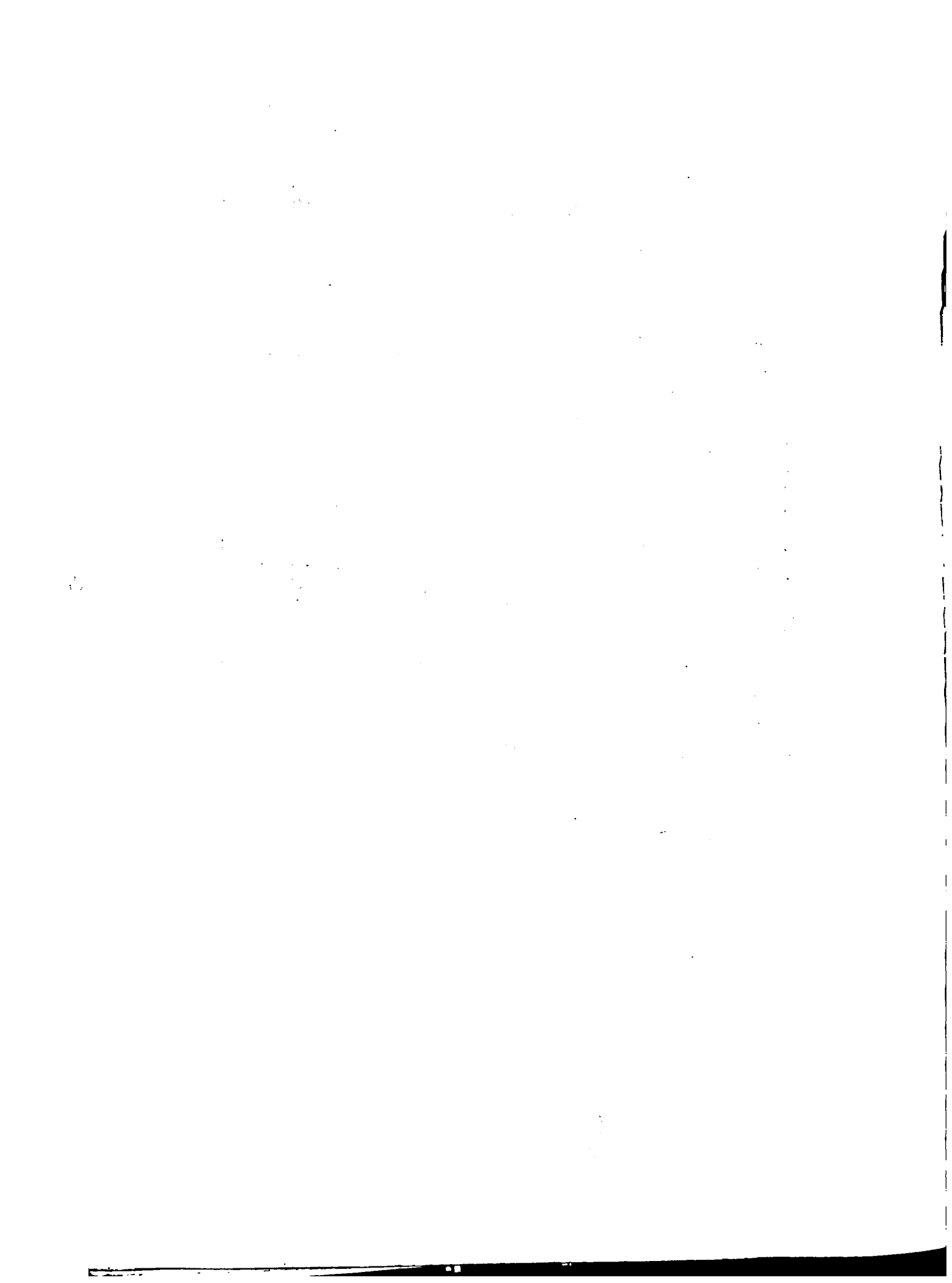

El Proceso de Organización

El Inventario presenta varias características de las organizaciones que reflejan su grado de madurez y estabilización. Estas incluyen su grado de evolución, fecha de fundación, existencia de estatutos, estado de incorporación, afiliación y número de socios.

Grado de evolución.

El estudio presenta una aproximación del grado de evolución por los términos: "en promoción" "en formación" y "organizada". Los criterios usados para esta determinación son:

En promoción	-	No tiene directiva nombrada
En formación	-	Tiene directiva provisional
Organizada	-	Tiene directiva definitiva

De acuerdo con este procedimiento, se puede decir que el 12.9 por ciento de las organizaciones está todavía en los primeros pasos de organización. (Ver Cuadro 4)

Las más altas proporciones de agrupaciones "organizadas" se encuentran en las Zonas de Espailat y La Vega y la más baja proporción (67.6 por ciento) en Puerto Plata.

Fecha de Fundación.

Otra característica de las organizaciones que debe estar asociada con el grado en que el proceso de organización ha avanzado, es el número de años que tiene la agrupación.

1. The first part of the document discusses the importance of maintaining accurate records of all transactions and activities. It emphasizes that proper record-keeping is essential for transparency and accountability, particularly in financial matters. This section also outlines the various methods and tools used to collect and analyze data, ensuring that the information is reliable and up-to-date.

2. The second part of the document focuses on the implementation of these practices across different departments and projects. It provides detailed instructions on how to set up systems for data collection and analysis, including the selection of appropriate software and the training of staff. This section also addresses the challenges that may arise during the implementation process and offers strategies to overcome them.

3. The third part of the document discusses the importance of regular communication and reporting. It highlights the need for clear and concise reports that provide a comprehensive overview of the current status and any potential issues. This section also outlines the frequency and format of these reports, ensuring that all stakeholders are kept informed and can make informed decisions based on the data provided.

4. The fourth part of the document addresses the importance of data security and privacy. It discusses the various risks associated with data breaches and provides guidelines on how to protect sensitive information. This section also outlines the necessary steps to take in the event of a security incident, ensuring that the organization can respond quickly and effectively to minimize any potential damage.

5. The fifth and final part of the document discusses the importance of continuous improvement. It emphasizes that the processes and systems described in the document are not static and should be regularly reviewed and updated to reflect changes in the organization's needs and the external environment. This section also outlines the various methods and tools used to monitor and evaluate the effectiveness of the implemented practices, ensuring that the organization is always striving for the highest level of performance.

CUADRO 4

Grado de Evolución de las Organizaciones, Región Norte, por Zona, 1980

Grado de evolución	Z o n a									
	Santiago	La Vega	Españat	Puerto Plata	La Sierra	Total				
	No. %	No. %	No. %	No. %	No. %	No. %				
En promoción	1 1.3	4 20	1 1.0	2 5.4	5 3.3	13 2.3				
En formación	8 10.1	12 6.1	6 5.9	10 27.0	24 15.8	60 10.6				
Organizada	65 82.3	175 88.8	92 90.2	25 67.6	121 79.6	478 84.3				
Sin información.	5 6.3	6 3.1	3 2.9	- -	2 1.3	16 2.8				
TOTAL	79 100.0	197 100.0	102 100.0	37 100.0	152 100.0	567 100.0				

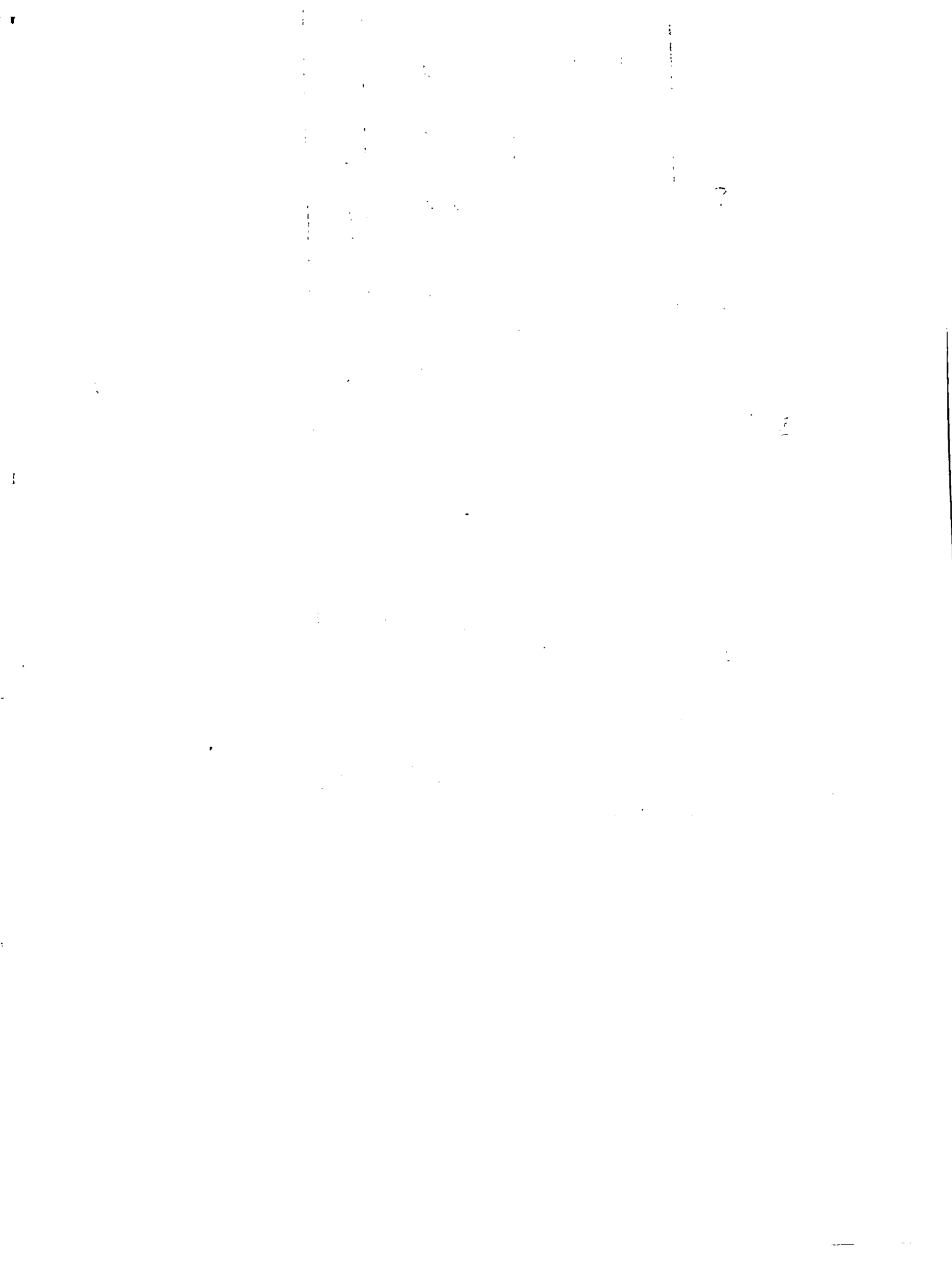

CUADRO 5

Fecha de Fundación de las Organizaciones,
Región Norte, por Zona
1980

Fecha	Santiago		La Vega		Espaillat		Puerto Plata		La Sierra		TOTAL	
	No.	%	No.	%	No.	%	No.	%	No.	%	No.	%
1960-64	1	1.3	4	2.0	2	2.0			1	.7	8	1.4
1965-69	11	13.9	15	7.6	4	3.9	2	5.4	5	3.3	37	6.5
1970-74	25	31.6	97	49.3	25	24.5	5	13.5	25	16.4	177	31.2
1975-79	41	51.9	77	39.1	68	66.6	30	81.1	111	73.0	327	57.7
1980			2	1.0	2	2.0			8	5.3	12	2.1
Sin Fecha	1	1.3	2	1.0	1	1.0			2	1.3	6	1.1
Total	79	100.0	197	100.0	102	100.0	37	100.0	152	100.0	567	100.0

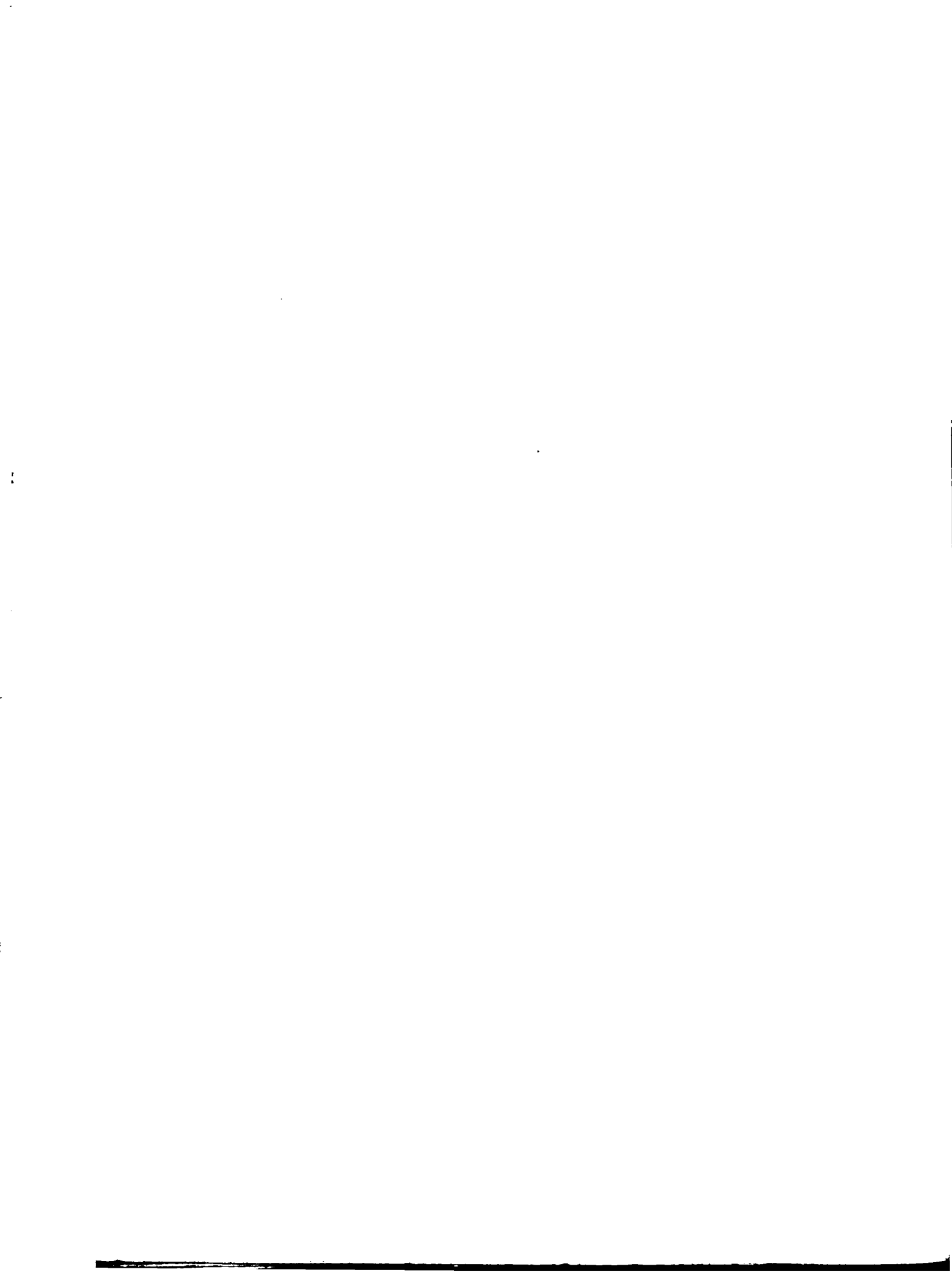

En la Región Norte la mas antigua organización fue fundada en 1960 en la Zona de La Vega. En la Región hay otras 7 organizaciones fundadas entre 1960 y 1964. Desde 1965 y 1969, 37 de las organizaciones reportadas fueron establecidas y algunas de ellas se encuentran en cada Zona. Casi una tercera parte se fundó entre 1970 y 1974 y más de la mitad, 57,7 por ciento, entre 1975 y 1979.

Entre las Zonas, las organizaciones de Puerto Plata, por lo general, son las más recientes, 81.1 por ciento entre 1975 y 1979. A este respecto, las organizaciones de La Vega, por promedio, tienen más años que las organizaciones de las demás Zonas (Cuadro 5).

Estatutos

Otra evidencia de la madurez de una organización es la adopción de estatutos debidamente aprobados por sus miembros. En la Región Norte, 42 por ciento de las organizaciones está funcionando sin estatutos.

Existen apreciables diferencias entre las cinco Zonas a este respecto. En La Sierra solamente 34.9 por ciento tiene estatutos, mientras que en Santiago y Espaillat los porcentajes son 72.2 y 70.6, respectivamente.

Incorporación

La legalización de las organizaciones a través de su registración formal es un paso de gran importancia para sus actuaciones como responsables para créditos agrícolas y contratos de compra y venta. No obstante, menos de una quinta parte, 17.1 por ciento, de las organizaciones rurales de la Región Norte ha sido legalizada o "incorporada" (Cuadro 7).

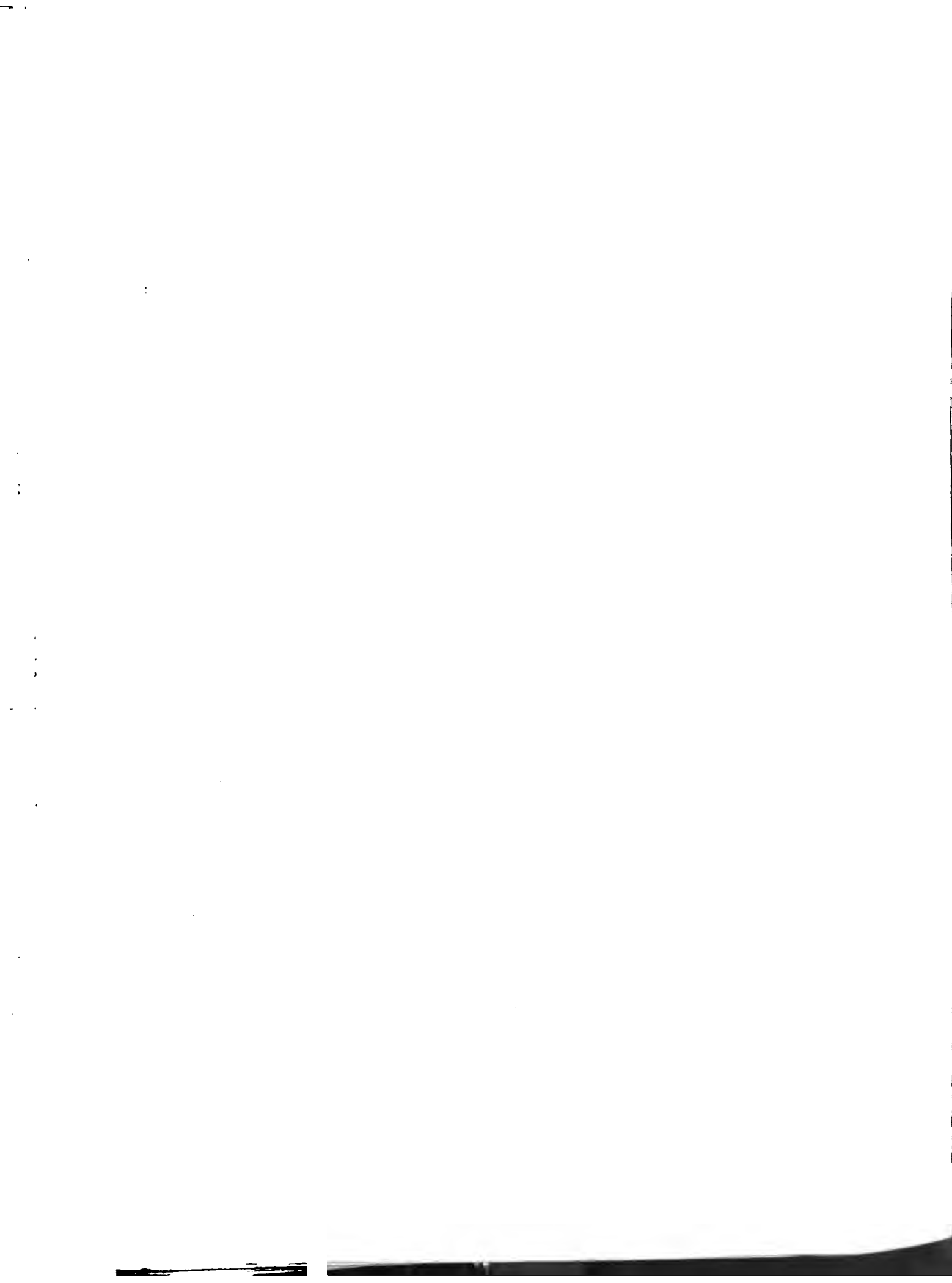

CUADRO 6

Organizaciones con Estatutos o sin Ellos,
Región Norte, por Zona, 1980

Categoría	Santiago		La Vega		Espaillat		Puerto Plata		La Sierra		TOTAL
	No.	%	No.	%	No.	%	No.	%	No.	%	
Con estatutos	57	72.2	127	64.5	72	70.6	20	54.1	53	34.9	329
Sin estatutos	22	27.8	70	36.5	30	29.4	17	45.9	99	65.1	238
Total	79	100.0	197	100.0	102	100.0	37	100.0	152	100.0	567

CUADRO 7

Organizaciones Incorporadas y no Incorporadas
Región Norte, por Zona, 1980

Categoría	Santiago		La Vega		Espaillat		Puerto Plata		La Sierra		TOTAL
	No.	%	No.	%	No.	%	No.	%	No.	%	
Incorporada	33	41.8	50	25.4	6	5.9	5	13.5	3	2.0	97
No ncorporada	46	58.2	147	74.6	96	94.1	32	86.5	149	98.0	470
Total	79	100.0	197	100.0	102	100.0	37	100.0	152	100.0	567



En este aspecto existen grandes diferencias entre las Zonas. En La Sierra solamente 3 organizaciones, 2 por ciento, han sido incorporadas. En Espaillat la proporción es parecida, 6 ó 5.9 por ciento. Por otro lado, en Santiago la proporción de incorporadas es 41.8 por ciento.

Afiliación.

Otra característica de importancia para las acciones de una organización y de especial significado para sus esfuerzos de influir en los procesos que afectan a sus programas es su relación con otras organizaciones por medio de federaciones y otras formas de unificación de segundo grado.

Solamente una tercera parte de las organizaciones de la Región Norte está afiliada con algún tipo de agrupación de organizaciones de base en su propia provincia (comité de área, junta municipal o federación provincial). El 7.8 por ciento reporta otros tipos de afiliaciones. De las 567 organizaciones, 321 no están afiliadas (Cuadro 8).

Existen importantes diferencias entre las Zonas con respecto a la afiliación de las organizaciones. En La Vega el 34.5 por ciento está asociado con comités de área, mientras que en Espaillat, La Sierra y Santiago las proporciones correspondientes son menos de una décima parte.

Por otro lado, La Sierra y Santiago tienen las proporciones más altas de organizaciones afiliadas con juntas municipales: 23.7 y 17.7 por ciento, respectivamente.

CUADRO 8

Afiliación de las Organizaciones,
Región Norte, por Zona , 1980.

Tipo de Afiliación	Santiago	La Vega	Espaillat	Puerto Plata	La Sierra	TOTAL						
	No. \$	No. \$	No. \$	No. \$	No. \$	No. \$						
Comité de área	7	8.9	68	34.5	1	1.0	6	16.2	11	7.2	93	16.4
Junta municipal	14	17.7	19	9.6	5	4.9	1	2.7	36	23.7	75	13.2
Federación provincial	3	3.8	12	6.1	13	12.7	3	8.1	3	2.0	34	6.0
Federación regional	3	3.8	1	.5			3	8.1	5	3.3	12	2.1
Confederación regional	1	1.3					1	2.7			2	.4
Confederación nacional	2	2.5	3	1.5	1	1.0					6	1.1
Otra	9	11.4	9	4.6	2	2.0	4	10.8			24	4.2
Ninguna	<u>40</u>	<u>50.6</u>	<u>85</u>	<u>43.2</u>	<u>80</u>	<u>78.4</u>	<u>19</u>	<u>51.4</u>	<u>97</u>	<u>63.8</u>	<u>321</u>	<u>56.6</u>
TOTAL	79	100.0	197	100.0	102	100.0	37	100.0	152	100.0	567	100.0

Espailat, que prácticamente no demuestra afiliaciones de tipo local, tiene el 12.7 por ciento de sus organizaciones afiliadas al nivel provincial.

Tomando en cuenta todas las formas de afiliación reportadas, las proporciones de organizaciones con afiliación son:

Santiago	49.4	Puerto Plata	48.6
La Vega	56.8	La Sierra	36.2
Espailat	21.6		

Número de socios.

Se ha informado anteriormente que las 567 organizaciones reportadas para el Inventario en la Región Norte tienen un total de 21,008 miembros inscritos. Los socios están distribuidos entre las organizaciones de agricultores, mujeres y jóvenes de la siguiente manera: 12,632, 4,817 y 3,559, respectivamente (véase página 7).

Para hacer una comparación del número de socios por organización en las distintas Zonas se presenta la distribución de los socios entre las organizaciones de agricultores, mujeres y jóvenes de cada Zona en el Cuadro 9 y en el Cuadro 10 los promedios aritméticos y medianas de esta misma distribución. Se debe apuntar que las medianas dan una idea mejor de las distribuciones que los promedios. Esto se debe a la existencia de algunas organizaciones que son mucho más grandes que lo normal. Se encuentran entre las organizaciones de agricultores una de 325 socios en Santiago, de 321 en Espailat y de 510 en La Sierra. De mujeres hay una de 108 socios en La Vega. De jóvenes hay una de 115 en La Vega y otra de 117 en Puerto Plata.



CUADRO 9

Miembros de las Organizaciones
de Agricultores, Mujeres y Jóvenes, Región Norte,
por Zona, Número y Porcentaje, 1980

Tipo de Organización	Santiago		La Vega		Espaillat		Puerto Plata		La Sierra		TOTAL
	No.	%	No.	%	No.	%	No.	%	No.	%	No.
Agricultores	1862	62.1	3495	50.5	1600	47.3	501	35.0	5174	82.5	12632
Mujeres	336	11.2	2616	37.8	1043	30.9	120	8.4	702	11.2	4817
Jóvenes	800	26.7	814	11.7	738	21.8	810	56.6	397	6.3	3559
Total	2998	100.0	6925	100.0	3381	100.0	1431	100.0	6273	100.0	21008

CUADRO 10

Miembros de las Organizaciones de Agricultores, Mujeres y Jóvenes,
Región Norte, por Zona, Promedio Aritmético y Mediana de Número
de Socios, 1980

Tipo de Organización	Santiago		La Vega		Espaillat		Puerto Plata		La Sierra		TOTAL
	M	Md	M	Md	M	Md	M	Md	M	Md	M
Agricultores	42	34	32	27	38	21	36	31	48	37	40
Mujeres	31	25	39	45	29	25	20	20	25	22	32
Jóvenes	33	31	37	31	31	31	48	50	26	25	35
Total	38	31	35	31	33	28	39	32	41	32	37

Entre las Zonas, La Sierra tiene la mayor proporción de socios que son miembros de organizaciones de agricultores, 82.5 por ciento, y Puerto Plata la menor proporción, 35 por ciento. La más alta proporción de socios de organizaciones de mujeres se encuentra en La Vega, 37.8 por ciento, y de jóvenes en Puerto Plata, 56.6 por ciento.

Las medianas indican que la mitad de las organizaciones de agricultores en la Región tiene 32 ó menos miembros; de mujeres, 30; y de jóvenes 31. (Cuadro 10)

Entre las Zonas, La Sierra tiene la más alta mediana de número de miembros de organizaciones de agricultores con 37. De las organizaciones de mujeres la mediana más alta, 45, se encuentra en La Vega. De organizaciones de jóvenes la mediana más alta corresponde a Puerto Plata con 50.

En estos cálculos de porcentajes y promedios se notan muchas diferencias entre las organizaciones de diferentes tipos, así como entre las Zonas.

El Funcionamiento de las Organizaciones

La información del Inventario trata de varios aspectos del funcionamiento de las organizaciones: sus actividades productivas principales, dónde venden sus productos, las instituciones de apoyo, sus logros y los problemas más sentidos. A continuación se presenta un resumen de esta información.

Las principales actividades agropecuarias de las organizaciones.

Se les preguntaron a los informantes sobre las tres actividades agropecuarias en orden de importancia. El Listado presenta las actividades reportadas como de primera y de segunda en importancia. Los resultados se encuentran en el Cuadro 11.

Es evidente que las organizaciones rurales de la Región Norte se dedican mayormente a la explotación de cultivos agrícolas; de las 567 organizaciones en el Inventario, 408 y 296 reportan las actividades agrícolas como de primera y de segunda en importancia, respectivamente.

El café, plátanos y guineos, arroz y habichuelas están mencionados con la mayor frecuencia entre los productos agrícolas de primera importancia (17.6, 10.1, 7.8, y 6.7 por cientos, respectivamente). Los mencionados como de segunda importancia son las habichuelas y yuca (13.9 y 11.1 por ciento). Es de interés apuntar que solamente 5 organizaciones mencionaron los cítricos como de primera o segunda en importancia.

Los cultivos agrícolas predominan también entre las actividades agropecuarias principales de las organizaciones en cada una de las cinco Zonas (Cuadro 11). En Santiago 64.7 por ciento de las organizaciones reporta los cultivos agrícolas como la más importante de sus actividades, en La Vega la proporción es 81.8 por ciento, en Espailat, es 68.6 por ciento, en Puerto Plata es 70.3 por ciento, en la Sierra es 65.8 por ciento.

CUADRO 11

Las Principales Actividades Agropecuarias de las Organizaciones, de Primera y Segunda en Importancia, Región Norte, Por Zona, Por Porcentaje

Actividad	Santiago		La Vega		Espaillat		Puerto Plata		La Sierra		Región	
	1era.	2da.	1era.	2da.	1era.	2da.	1era.	2da.	1era.	2da.	1era.	2da.
Arroz	1.3		21.8	1.0							7.8	.4
Guandul		2.5	.5	1.0			11.8	7.2	3.5	2.4		
Habichuela	3.8	12.6	10.2	12.7	6.9	17.6	2.7	2.7	4.6	16.4	6.7	13.9
Maíz		11.4	2.6	6.6	1.0	9.8	18.9	8.1		2.6	2.3	6.9
Batata			.5	2.5	1.0	3.9				3.3	.4	2.4
Yuca	2.7	8.9	2.0	11.2	2.9	15.7	2.7	5.4	11.8	10.5	4.9	11.1
Cacao			4.1	2.0			2.7	10.8			1.6	1.4
Café	7.6	2.5	7.1	3.6	24.5	1.0	10.8	2.7	33.6	3.9	17.6	3.0
Plátano, guineo		2.5	16.2	3.6	23.5		2.7			13.8	10.1	5.3
O. agrícola	49.3	5.1	16.8	8.1	7.8	3.9	29.8	5.4	4.0	3.9	17.1	5.8
Pecuaría:												
Ganado-carne		2.5	.5	4.6	2.0	2.0				1.3	.5	2.6
Conejos		3.8	.5		1.0	9.8			.7		1.1	1.7
Avic.-carne	2.5	5.1	.5	3.5		2.0				1.3	.5	2.6
" huevos	1.3	2.5		13.2	9.8	13.7					1.9	7.4
O. pecuaría		2.5	1.0		2.0		5.4			.7	.4	2.5
Otro:												
Ahorro y cred.	1.3	3.8	7.6	6.6	4.9	1.0			7.2		5.6	3.0
Consumo	1.3		.5						4.0	1.3	1.4	.4
Otro	5.1	2.5	1.0		12.7	1.0	8.1		19.7	2.0	9.2	1.1
Ninguna	20.2	35.6	6.6	20.3	1.0	16.6	21.6	59.5	2.6	31.6	7.4	25.7

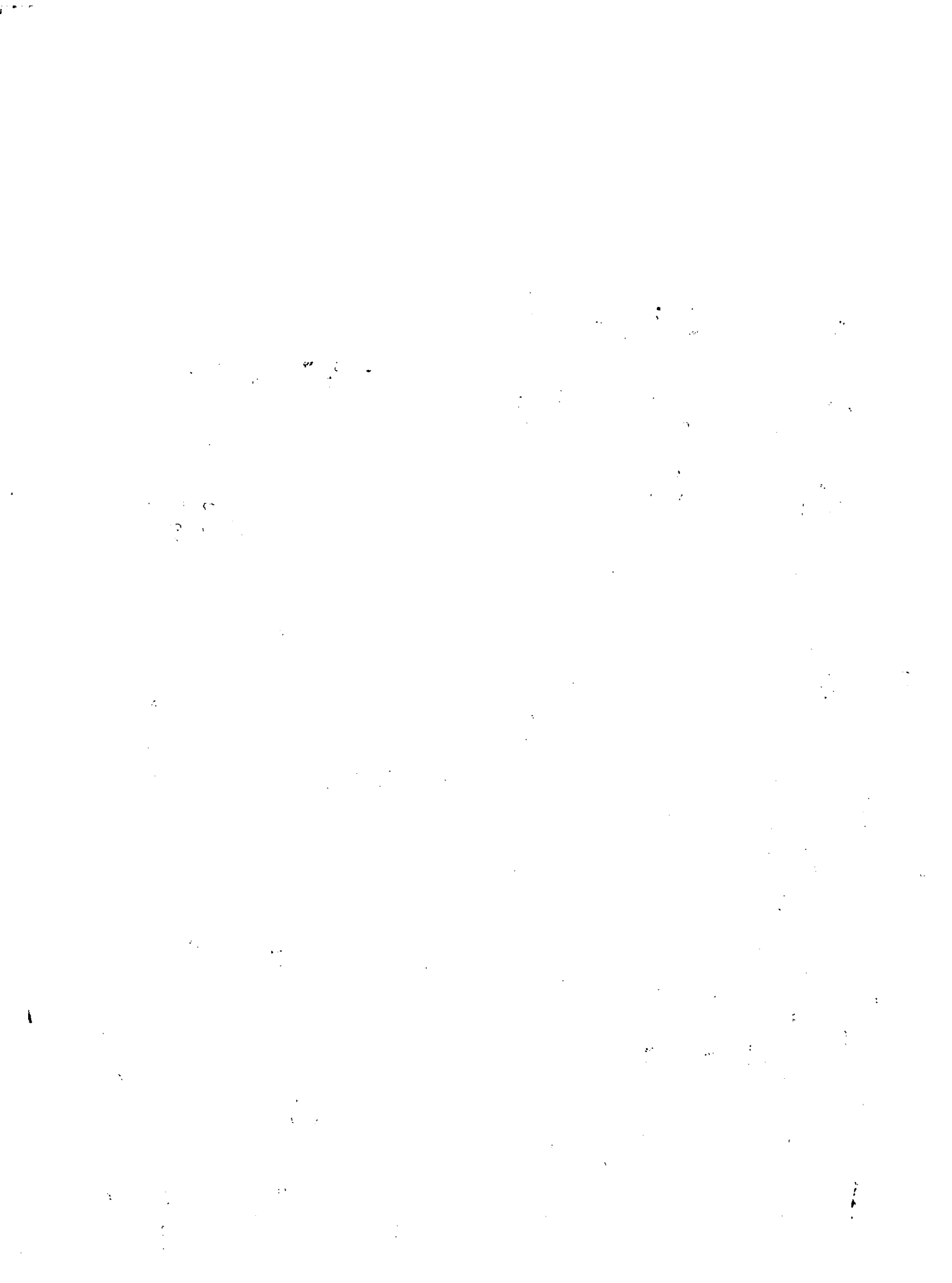

En Santiago la gran mayoría de las organizaciones que producen cultivos agrícolas se dedica a cultivos que no se especificaron en el cuestionario. Estos incluyen algunos frutos, hortalizas y tabaco.

En La Vega el arroz y plátanos y guineos se consideran con mayor frecuencia como los cultivos que son primeros en importancia. La habichuela se menciona por un total de 22.9 por ciento de las organizaciones como de primera o segunda en importancia.

En Espaillat el café y los plátanos y guineos están indicados como de mayor importancia por una cuarta parte de las organizaciones en cada caso.

En Puerto Plata, como en Santiago, una proporción alta (35.2 por ciento) mencionó cultivos no especificados en el cuestionario. En esta zona el maíz es primero o segundo en importancia entre 27 por ciento de las organizaciones.

En La Sierra el café predomina entre los cultivos (33.6 por ciento lo coloca en el primer lugar).

La explotación pecuaria tiene poca importancia entre las organizaciones de esta zona. Entre las escasas operaciones pecuarias, predominan la cunicultura y avicultura. Aún más, la mayoría de las organizaciones con operaciones pecuarias, la considera como de segunda importancia y esto ocurre aún en el caso de la producción de ganado de carne.

La explotación avícola para huevos se encuentra con más frecuencia que los otros tipos y este tipo de operación está concentrado en La Vega y Espaillat. La producción de conejos tiene importancia entre una décima parte de las organizaciones de Espaillat.

1. The first part of the document discusses the importance of maintaining accurate records of all transactions and activities. It emphasizes that proper record-keeping is essential for ensuring transparency and accountability in the organization's operations.

2. The second part of the document outlines the various methods and tools used to collect and analyze data. It highlights the need for consistent data collection procedures and the use of advanced analytical techniques to derive meaningful insights from the data.

3. The third part of the document focuses on the implementation of data-driven decision-making processes. It describes how the organization uses the insights gained from data analysis to inform strategic planning and operational decisions, leading to improved performance and efficiency.

4. The fourth part of the document addresses the challenges and risks associated with data management. It discusses the importance of data security, privacy, and compliance with relevant regulations, and provides strategies to mitigate these risks.

5. The fifth part of the document concludes by summarizing the key findings and recommendations. It emphasizes the ongoing nature of data analysis and the need for continuous improvement in data management practices to stay competitive in a rapidly changing market.

En el caso de Puerto Plata se nota la influencia de los clubes de jóvenes recién formados en la proporción relativamente alta de las organizaciones que todavía no desarrollan actividades agropecuarias económicas (Cuadro 11).

La Venta de los Productos

En la Región Norte una mayoría de las organizaciones reporta que la forma principal de venta de los productos de los socios es directamente a intermediarios en la finca (36.8 por ciento). Hay un porcentaje apreciable (24.4 por ciento) que no vende sus productos o que no tiene producciones agropecuarias (Cuadro 12).

CUADRO 12

Donde los Asociados de las Organizaciones venden sus Productos, Lugar de Primera Importancia, Región Norte

Donde venden	Número	Por ciento
Al consumidor	30	5.3
Intermediarios en la finca	209	36.8
Intermediarios en la comunidad	117	20.6
Intermediarios en Cabecera munic.	26	4.6
Intermediarios en cabecera prov.	19	3.4
A la cooperativa o asociación	16	2.8
INESPRE	1	.2
Otro	11	1.9
No vende productos	<u>138</u>	<u>24.4</u>
T o t a l	567	100.0

1. The first part of the document discusses the importance of maintaining accurate records of all transactions. It emphasizes that every entry should be supported by a valid receipt or invoice to ensure transparency and accountability.

2. The second section outlines the various methods used for data collection and analysis. It highlights the use of both qualitative and quantitative techniques to gain a comprehensive understanding of the subject matter.

3. The third part of the document details the results of the study. It shows that there is a significant correlation between the variables being studied, which supports the initial hypothesis.

4. The final section provides a conclusion and offers recommendations for future research. It suggests that further studies should be conducted to explore the underlying causes of the observed trends.

CUADRO 13

Donde los Asociados de las Organizaciones Venden sus
 Productos Agropecuarios, Lugar de Primer y Segundo
 Importancia, Región Norte, Por Zona, Por Porcentaje

Donde Vende	Santiago		La Vega		Espaillat		Puerto Plata		La Sierra	
	1ero.	2do.	1era.	2do.	1era.	2do.	1era.	2do.	1era.	2do.
Al consumidor	1.3	6.6	2.6	1.0	5.4	2.7	9.2	2.0		
Intermediarios en la finca	17.8	10.1	53.3	5.1	46.1	14.6	13.5	16.2	25.0	3.9
Intermediarios en la comunidad	34.2	15.2	7.6	28.9	20.5	35.3	21.6	18.9	30.3	31.6
Intermediarios en cabecera municipal	2.5	6.3	8.1	8.1	2.9	5.9	5.4	2.7	2.0	16.5
Intermediarios en cabecera provincial	2.5	1.3	.5	.5	1.0	10.8	2.7	5.4	3.3	4.6
A la cooperativa o asociación	5.0		1.5	4.5	1.0				5.2	
INESPRE		1.3		1.0	1.0	4.9				
Otro		3.8	2.0	3.5	2.0	1.0		2.7	2.6	2.6
No vende	38.0	60.7	15.8	45.3	24.5	27.5	31.4	51.4	21.7	38.8
T o t a l	100.0	100.0	100.0	100.0	100.0	100.0	100.0	100.0	100.0	100.0

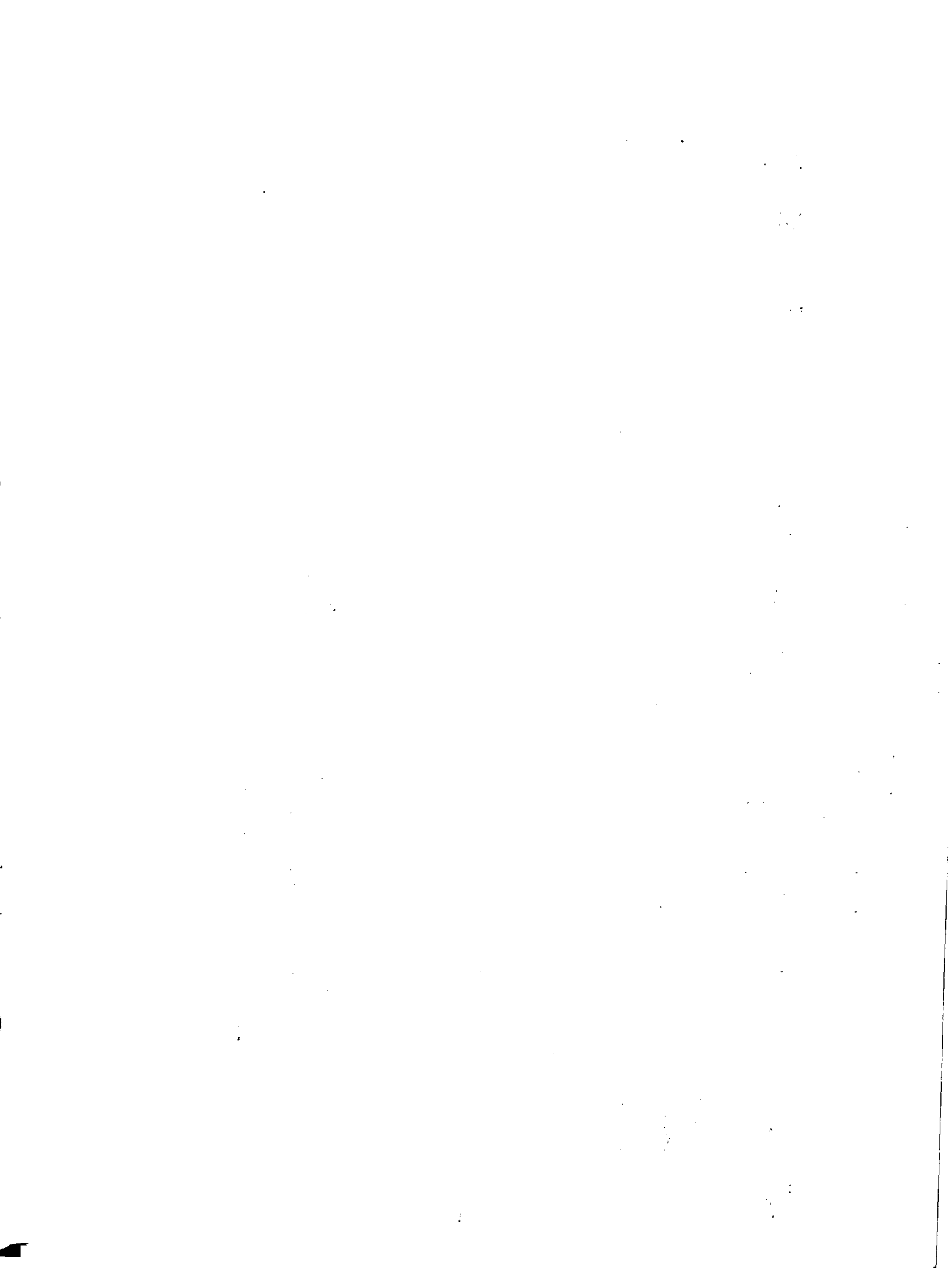

El mismo patrón general de venta de los productos agropecuarios se encuentra en cada una de las cinco Zonas; es decir, la mayor parte de las organizaciones reporta que se vende a intermediarios que llegan a las fincas o a intermediarios en la comunidad; aún así, existen diferencias entre las Zonas y las más significativas se mencionan a continuación.

La venta a intermediarios en la finca es especialmente notable (alrededor de 60 por ciento de las organizaciones) en La Vega y Espaillat, mientras que en La Sierra hay una proporción similar que vende a intermediarios en la comunidad.

Otras marcadas diferencias entre las Zonas se notan en la valoración de los lugares de venta como de primera ó segunda importancia. A este respecto, la venta directa al consumidor, se considera por lo usual como primera en importancia. También hay una clara tendencia de valorar la venta a los intermediarios en la finca como el lugar de primera importancia.

Es de interés anotar que con una sola excepción se evaluó la venta a INESPRES como de segunda importancia.

También se nota que los asociados de las organizaciones en La Vega, Espaillat y La Sierra que venden a sus propias asociaciones no venden en otros lugares.

(Cuadro 13).

Las Instituciones que Apoyan a las Organizaciones

Las entrevistas facilitaron información sobre las instituciones públicas y privadas que apoyan a las organizaciones rurales. La Secretaría de Estado de Agricultura predomina entre las instituciones del primer orden de importancia a este respecto; siguen por frecuencia de menciones como de primera importancia la ODC y agen

CUADRO 14

Las Instituciones que Prestan Asistencia a las Organizaciones, de Primer Orden de Importancia, Región Norte, 1980.

Institución	Número	Por ciento
Secretaría de Estado de Agricultura	389	68.6
Instituto Agrario Dominicano	16	2.8
Fundación Dominicana de Desarrollo	9	.6
Oficina para el Desarrollo de la Comunidad	28	4.9
Iglesia	15	2.6
Banco Agrícola	9	1.6
Otra	63	11.2
Ninguna	38	6.7
Total	567	100.0

cias de la Iglesia e IAD (Cuadro 14).

Entre las "otras" figuran IDECOOP, CARITAS, FEDECOOP, FEDELAC, FENACOOP y FETAB. Ninguna de ellas fueron mencionadas por más de tres organizaciones como primera en importancia.

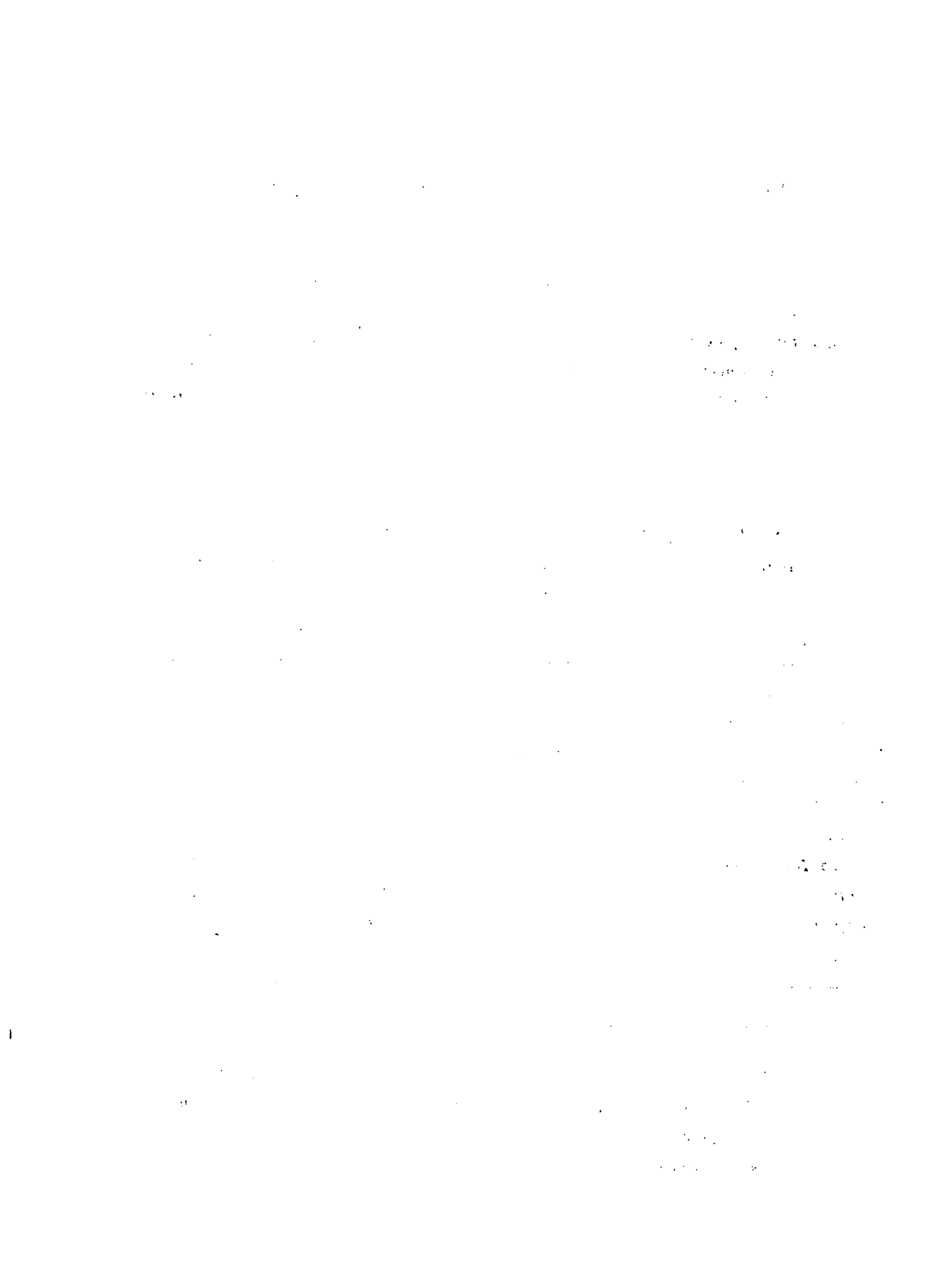

CUADRO 15

Las Instituciones que Prestan Asistencia a las Organizaciones,
de Primer y Segundo Orden de Importancia, Región Norte, Por Zona, Por Porcentaje

Institución	Santiago		La Vega		Espailat		Puerto Plata		La Sierra	
	1era.	2da.	1era.	2da.	1era.	2da.	1era.	2da.	1era.	2da.
SEA	60.7	12.7	73.1	7.6	84.3	2.0	46.0	10.8	61.8	3.9
IAD	2.5	3.8	6.1	6.6				2.7	1.3	1.3
FDD	3.8	1.3	3.0	4.6		1.0				.7
ODC	8.9	10.1	4.6	9.1	4.9	34.3	16.2	5.4	.7	6.6
CARITAS	2.5	6.3	.5	8.1		2.9				1.3
Iglesia		2.5	4.6	16.3	1.0	2.0	10.8	5.4	.7	17.1
Banco Agrícola	2.5	16.4	1.0	8.6	1.0	17.6	2.7	18.9	2.0	7.3
Otra	12.7	11.4	1.0	5.1	4.9	14.8	10.8		27.0	13.1
Ninguna	8.9	41.8	6.1	33.5	3.9	25.4	13.5	21.6	6.5	48.7
T o t a l	100.0	100.0	100.0	100.0	100.0	100.0	100.0	100.0	100.0	100.0

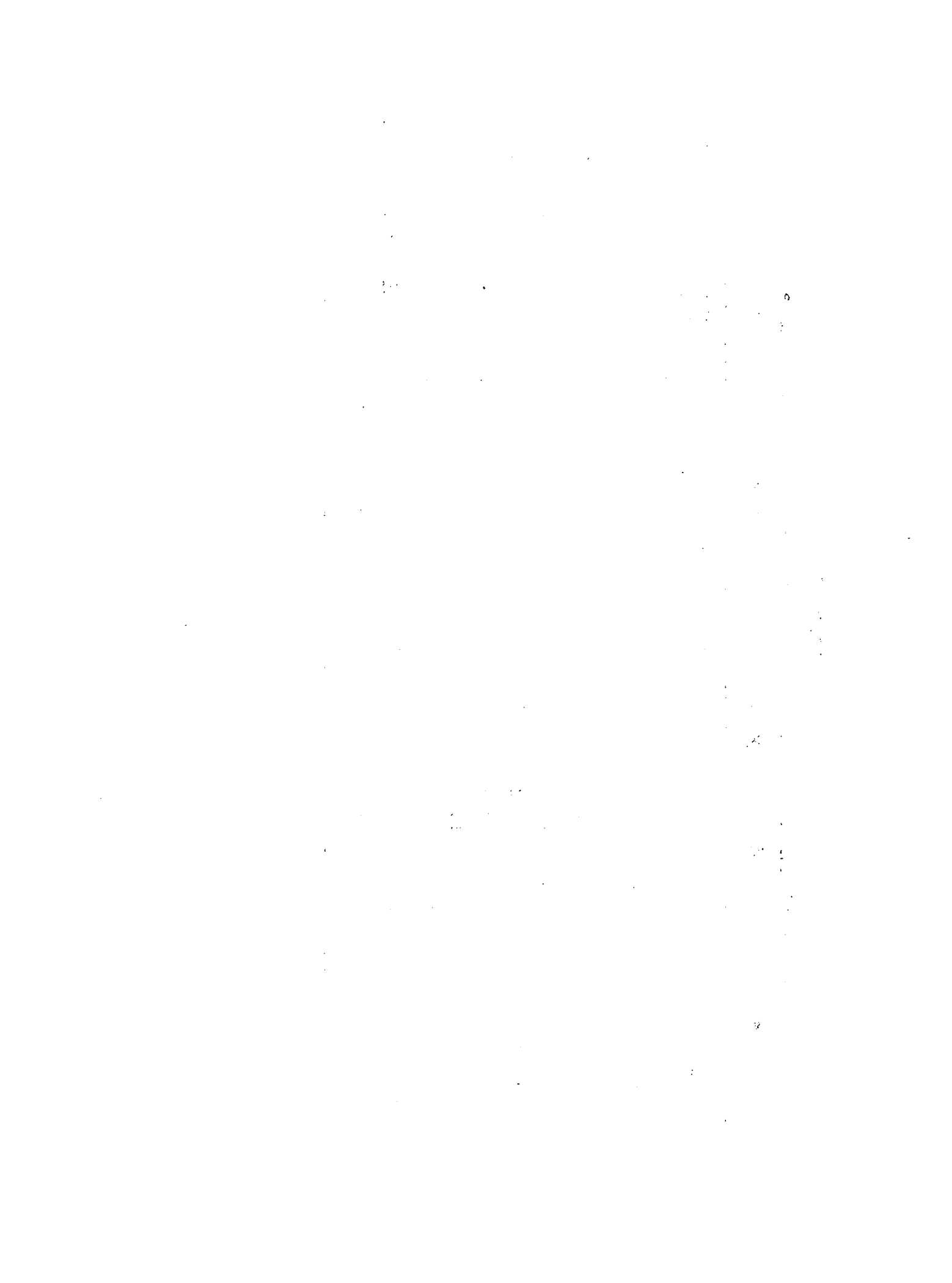

El Cuadro 15 proporciona información sobre las instituciones de primera y segunda importancia que dan apoyo a las organizaciones en las cinco Zonas. En cada Zona la Secretaría de Estado de Agricultura predomina.

La ODC está apoyando organizaciones en cada Zona y es especialmente activa en Espaillat (mencionada por 39.2 por ciento de las organizaciones), en Santiago y Puerto Plata.

El Banco Agrícola también está activo en cada Zona y está mencionado por una quinta parte de las organizaciones de Santiago, Espaillat y Puerto Plata. La gran mayoría de estas organizaciones valoran el apoyo del Banco Agrícola como de segunda importancia.

Un 12.7 por ciento de las organizaciones de La Vega reporta asistencia del IAD. La acción de la FDD está concentrada en Santiago y La Vega, igual que el apoyo de CARITAS.

Hay un número apreciable de organizaciones en La Vega y La Sierra que están apoyadas por diversas agencias de la Iglesia. Este apoyo se considera de segunda importancia en contraste con las organizaciones de Puerto Plata apoyadas por estos servicios que lo consideran de primera importancia.

Los logros principales de las organizaciones

Las organizaciones dieron información sobre sus logros principales para el año previo a la entrevista.

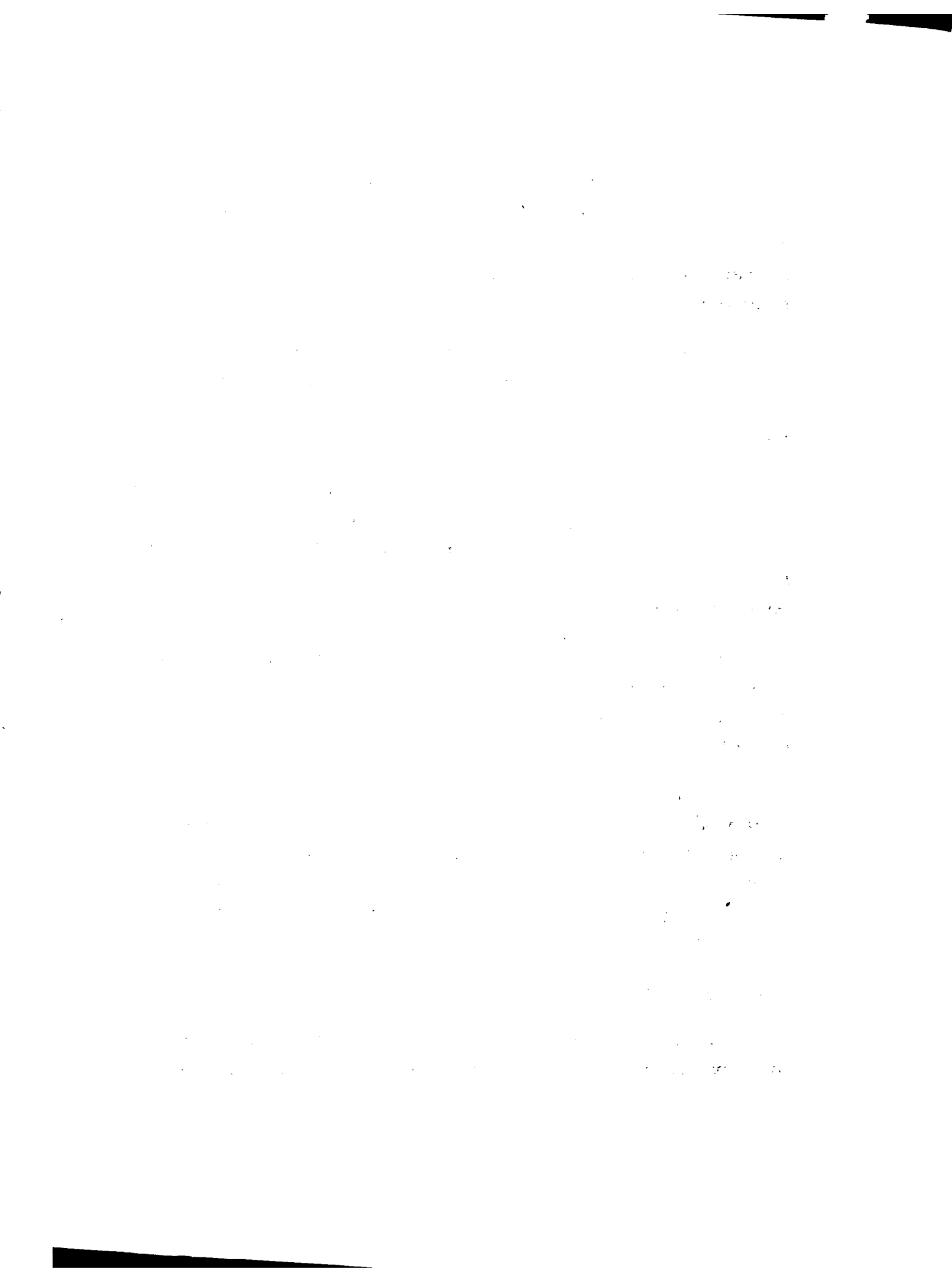

El Cuadro 16 presenta esta información de acuerdo con la valoración hecha por los informantes de la importancia relativa del logro.

CUADRO 16

Los Logros de Primera y Segunda
Importancia de las Organizaciones, Región Norte, Por Porcentaje

Logro	Primero en importancia	Segundo en importancia
1 Crédito	22.7	8.3
2 Obtener insumos	2.8	7.6
4 Obtener asistencia técnica	23.3	15.7
8 Plan de producción	.9	3.5
10 Hacer caminos	3.7	4.2
12 Servicios públicos	2.4	5.6
13 Centro comunal	5.1	5.1
14 Artesanía	2.3	3.0
15 Recreación	4.9	5.3
16 Alfabetización	1.6	1.9
17 Capacitación	6.4	8.7
18 Otra	11.0	5.8
Ninguna	<u>12.9</u>	<u>25.3</u>
T o t a l	100.0	100.0

Los logros indicados con mayor frecuencia en la Región como de primera importancia son la asistencia técnica y el crédito. También, estos logros reciben más menciones que el resto como segundos en importancia.

La capacitación ocupa el tercer lugar en orden de

número de menciones. Entre los otros logros, es de interés anotar que 10.2 por ciento indica el establecimiento de centros comunales como los logros primero y segundo en importancia.

En la Región, una de cada ocho organizaciones informa que no obtuvo un logro y una proporción igual reporta solamente un logro (Cuadro 16).

El Cuadro 17 presenta esta información para cada una de las Zonas. Es evidente una marcada variación respecto a los logros reportados entre las Zonas. Las excepciones son la asistencia técnica, la recreación y la capacitación que tienen patrones algo parecidos en todas las Zonas.

El crédito es el logro más mencionado como de principal importancia para las organizaciones de Santiago, La Vega y La Sierra. La asistencia técnica está reportada mas para las organizaciones de Espaillat y Puerto Plata y en estas dos Zonas la mayoría lo considera como el logro principal.

El desarrollo de planes de producción está mencionado por un reducido número de organizaciones, mayormente de Santiago y La Vega, y está valorado por lo usual como segundo en importancia.

En todas las Zonas algunas organizaciones han tenido éxito en obtener caminos y servicios públicos. Este tipo de logro es menos mencionado en La Vega y La Sierra.

En La Vega y Espaillat se nota una concentración de las organizaciones que mencionan los centros comunales

The first part of the document discusses the importance of maintaining accurate records of all transactions and activities. It emphasizes that proper record-keeping is essential for ensuring transparency and accountability in financial operations. This section also outlines the various methods and tools used to collect and analyze data, highlighting the need for consistency and precision in data collection.

The second part of the document focuses on the analysis of the collected data. It describes the various statistical techniques and models used to interpret the data, including regression analysis, time series analysis, and hypothesis testing. The document also discusses the importance of interpreting the results of these analyses in the context of the specific business or organization being studied.

The third part of the document discusses the application of the findings from the data analysis. It outlines the various ways in which the results can be used to inform decision-making and improve organizational performance. This section also discusses the importance of communicating the findings to the relevant stakeholders and ensuring that the information is used effectively.

The fourth part of the document discusses the challenges and limitations of data analysis. It outlines the various factors that can affect the accuracy and reliability of the results, including data quality, sample size, and the choice of statistical methods. The document also discusses the importance of being aware of these limitations and taking steps to minimize their impact.

The fifth part of the document discusses the future of data analysis. It outlines the various emerging technologies and techniques that are likely to shape the field in the coming years, including artificial intelligence, machine learning, and big data. The document also discusses the importance of staying up-to-date on these developments and being prepared to adapt to new challenges and opportunities.

In conclusion, the document emphasizes the importance of data analysis in understanding and improving organizational performance. It outlines the various steps involved in the process, from data collection to analysis and application of findings. The document also discusses the challenges and limitations of data analysis and the importance of staying up-to-date on the latest developments in the field.

CUADRO 17

Los Logros de primera y Segunda Importancia de las Organizaciones, Región Norte, Por Zona, Por Porcentaje

Logros	Santiago		La Vega		Espaillat		Puerto Plata		La Sierra	
	1era.	2da.	1era.	2da.	1era.	2da.	1era.	2da.	1era.	2da.
1. Crédito	35.4	2.5	26.5	13.8	13.7	10.8	5.4	5.4	21.7	3.3
2. Insumos	3.8	5.1	3.0	9.2	2.0	5.9	2.7		2.6	9.9
4. Asistencia técn.	17.7	12.7	25.9	17.8	34.3	18.7	21.6	8.1	15.8	14.5
8. Plan Producción	1.3	6.3	1.5	5.1		1.0			.7	2.6
10. Hacer camino	1.3	10.1	4.6	2.0	6.9	3.9	5.4	5.4	1.3	3.9
12. Servicios públ.	6.3	16.5	1.0	2.0	2.9	8.8	5.4	8.1	1.3	2.0
13. Centro comunal	1.3	2.5	8.1	5.6	8.8	8.8		5.4	2.0	3.3
14. Artesanía	5.1			3.0	1.0	3.9	5.4		3.9	4.6
15. Recreación	6.3	10.1	2.5	6.1	7.9	3.9	5.4	5.4	5.3	2.5
16. Alfabetización	2.5	1.3	1.5	1.0	2.9	4.9	2.7	5.4		.7
17. Capacitación	3.8	6.3	8.1	7.6	9.8	4.7	5.4	13.5	3.3	5.9
18. Otra	2.6	7.6	14.7	9.5	3.9	1.0	18.9	2.7	12.5	3.9
Ninguna	12.6	19.0	3.6	17.3	5.9	13.7		40.6	27.6	42.8
Total	100.0	100.0	100.0	100.0	100.0	100.0	100.0	100.0	100.0	100.0

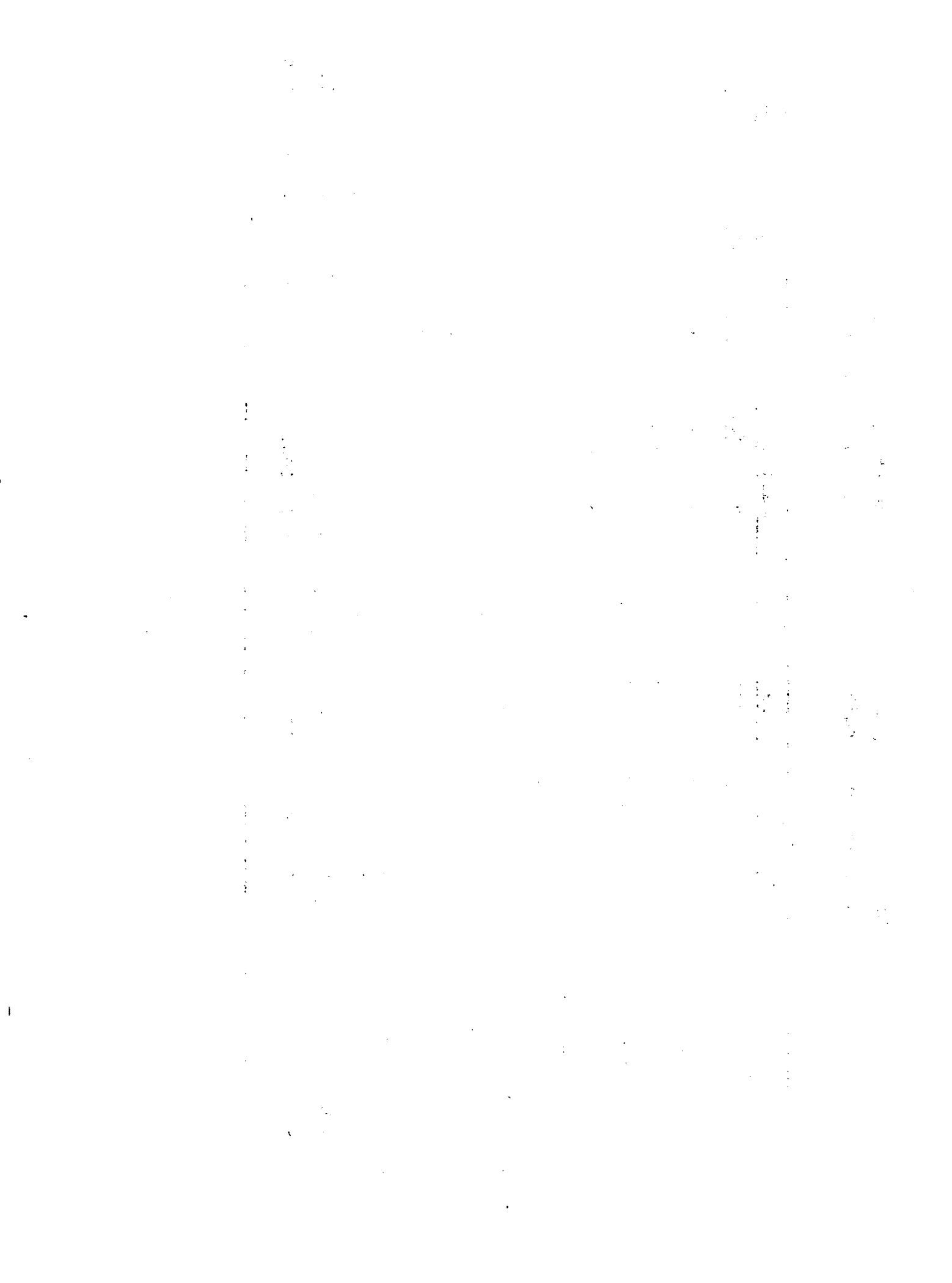

entre sus logros.

Es importante subrayar que una alta proporción de las organizaciones de Puerto Plata y La Sierra indica que no obtuvo un segundo logro. También, en La Sierra, un 27.6 por ciento no reportó que ha obtenido un logro. (Cuadro 17.)

Los problemas principales de los asociados respecto a la producción.

Los problemas de los miembros de las organizaciones respecto a la producción agropecuaria son muchos y varían de un lugar a otro y de una asociación a otra. Aún así, son evidentes ciertos patrones o tendencias entre los problemas y su importancia reportados por las organizaciones.

El Cuadro 18 presenta la información para la Región Norte sobre los problemas que las organizaciones indican como principal y segundo en importancia.

El problema de inadecuados recursos de tierra está señalado como primero en importancia por 175 organizaciones y como segundo en importancia para 89 organizaciones; es decir, que casi la mitad de las organizaciones ha informado que la insuficiencia de tierra es su principal o segundo problema.

Problemas de transporte ocupan el segundo lugar en orden de frecuencia como el principal problema de las principales organizaciones. Por unas proporciones casi iguales están mencionados el transporte y el crédito como los problemas principales y segundos (27.6 y 27.2 por ciento, respectivamente).

1. The first part of the document discusses the importance of maintaining accurate records of all transactions and activities. It emphasizes that this is crucial for ensuring transparency and accountability in the organization's operations.

2. The second part outlines the various methods and tools used to collect and analyze data. This includes the use of surveys, interviews, and focus groups to gather qualitative information, as well as the application of statistical software for quantitative analysis.

3. The third part details the process of identifying and measuring key performance indicators (KPIs). It explains how these indicators are selected based on the organization's strategic goals and how they are used to monitor progress and performance over time.

4. The fourth part describes the implementation of a data-driven decision-making framework. This involves establishing a clear process for how data is reviewed and used to inform strategic and operational decisions at all levels of the organization.

5. The fifth part discusses the challenges and risks associated with data management and analysis. It highlights the need for robust data security measures, the importance of data quality, and the potential for bias in data interpretation.

6. The sixth part provides a summary of the findings and conclusions drawn from the research. It reiterates the key insights and offers recommendations for how the organization can better leverage its data to achieve its long-term objectives.

7. The final part of the document includes a list of references and a glossary of key terms. This ensures that all readers have access to the sources of information used and a clear understanding of the terminology used throughout the report.

CUADRO 18

Los Dos Principales Problemas de los Asociados de las Organizaciones respecto a la Producción, Región Norte, 1980.

Tipo de Problema	1ero. en importancia		2do. en importancia	
	No.	%	No.	%
Transporte	116	20.4	41	7.2
Almacenamiento	13	2.3	25	4.4
Crédito	72	12.7	82	14.5
Insumos	5	.9	19	3.4
Asistencia técnica	27	4.8	35	6.2
Acopio	10	1.8	15	2.6
Infraestructura	18	3.2	53	9.3
Poca tierra	175	30.9	89	15.7
Riego	15	2.6	18	3.2
Mercado	34	6.0	85	15.0
Clima	9	1.6	12	2.1
Mecanización	4	.7	8	1.4
Otro	27	4.7	4	.7
Ninguno	42	7.4	81	14.3
T o t a l	567	100.0	567	100.0

Problemas de mercado están considerados como primeros y segundos en importancia por un número considerable de las organizaciones (21 por ciento). Un 12.5 por ciento valúalos problemas de infraestructura como primer o segundo en importancia. La tendencia en ambos casos es considerar estos problemas como segundos

en importancia.

La asistencia técnica está considerada como un problema primero y segundo en importancia por el 11 por ciento de las organizaciones.

Es importante señalar que 42, 6 7.4 por ciento, de las organizaciones informan que no tienen problemas importantes y otra proporción igual no reporta un segundo problema.

El Cuadro 19 presenta un resumen de la información del Inventario sobre los dos principales problemas reportados por las organizaciones de cada Zona. Estos datos muestran grandes variaciones entre las Zonas respecto a los problemas sentidos. Por ejemplo, solamente 70 por ciento de las organizaciones de Puerto Plata indica que tiene algún problema, mientras que el 98 por ciento en Espaillat y La Sierra lo tiene.

El transporte figura como un problema para casi la mitad de las organizaciones de La Sierra y está considerado mayormente como el principal problema. El mismo problema también es común en Santiago y en menor grado en las otras zonas.

El crédito es un problema para más de una tercera parte de las organizaciones de Santiago y Espaillat, pero en Santiago, la tendencia es valorarlo como un problema principal y en Espaillat como segundo en importancia.

Problemas de asistencia técnica tienen proporciones importantes solamente entre las organizaciones de Santiago.



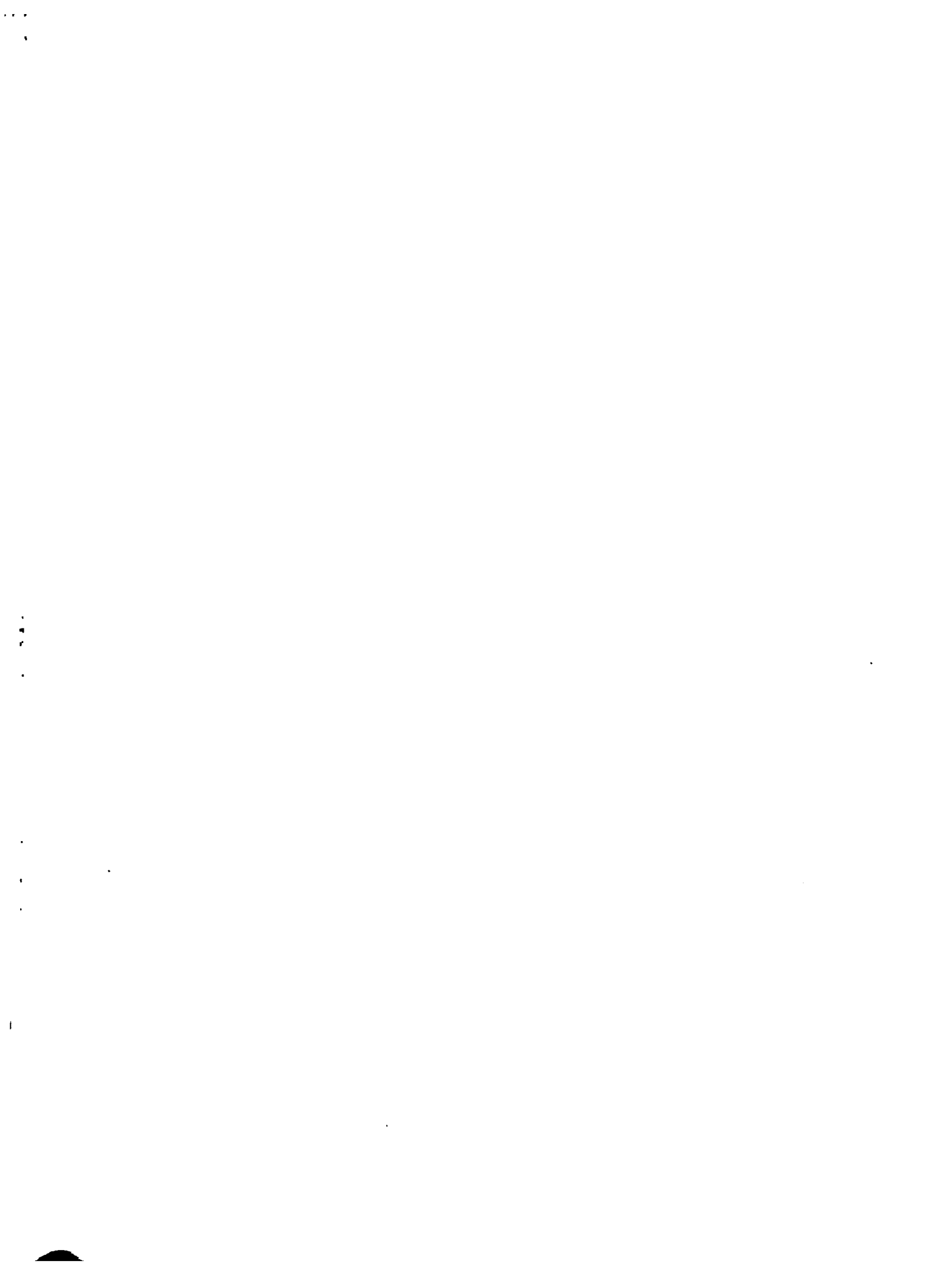

Problemas de infraestructura están mencionados por una sexta parte de las organizaciones de La Vega y Espaillat, pero por lo usual se consideran como de segunda importancia.

El problema de poca tierra afecta muchas organizaciones de todas las Zonas, pero en especial a las de Espaillat y La Vega donde está mencionado por 70.6 y 53.8 por ciento, respectivamente. Además, la mayoría de estas organizaciones lo considera como el problema principal. El problema recibe menos menciones en La Sierra donde 12.5 por ciento lo considera como su problema principal y otro 15.8 por ciento como su segundo problema.

El problema de acopio recibe poca atención excepto por unas organizaciones de La Sierra.

En La Vega, Espaillat y La Sierra, los problemas de mercado están indicados por alrededor de una quinta parte de las organizaciones, aunque por lo general se evalúan como segundos en importancia.

CAPITULO CUATRO

CONCLUSIONES Y RECOMENDACIONES

La información recolectada y procesada para el Inventario de Organizaciones Rurales se presta para la formulación de algunas conclusiones generales sobre las organizaciones de base de la Región Norte y la presentación de ciertas recomendaciones para la aceleración del proceso de organización de nuevas agrupaciones y la consolidación de las organizaciones en formación.

CONCLUSIONES

La información recolectada para el Inventario revela en la Regional Norte un proceso de organización rural dinámico y creciente, que está contribuyendo al desarrollo de la Región.

Se han incluido en el Inventario 567 organizaciones de esta Región, las cuales tienen 21,008 socios inscritos. De estas organizaciones, 504 han sido formadas en el periodo de 1970-1979 y 327, 57.7 por ciento, en el período 1975-1979.

La mayoría de las organizaciones ya tiene estructuras formalmente establecidas, cuenta con directivas que han sido elegidas para períodos fijos y tiene estatutos aprobados por los socios. Una tercera parte está afiliada con comités de áreas, juntas municipales o federaciones provinciales.

Las organizaciones de la Región Norte tienen un promedio aritmético de 40 socios por organización.

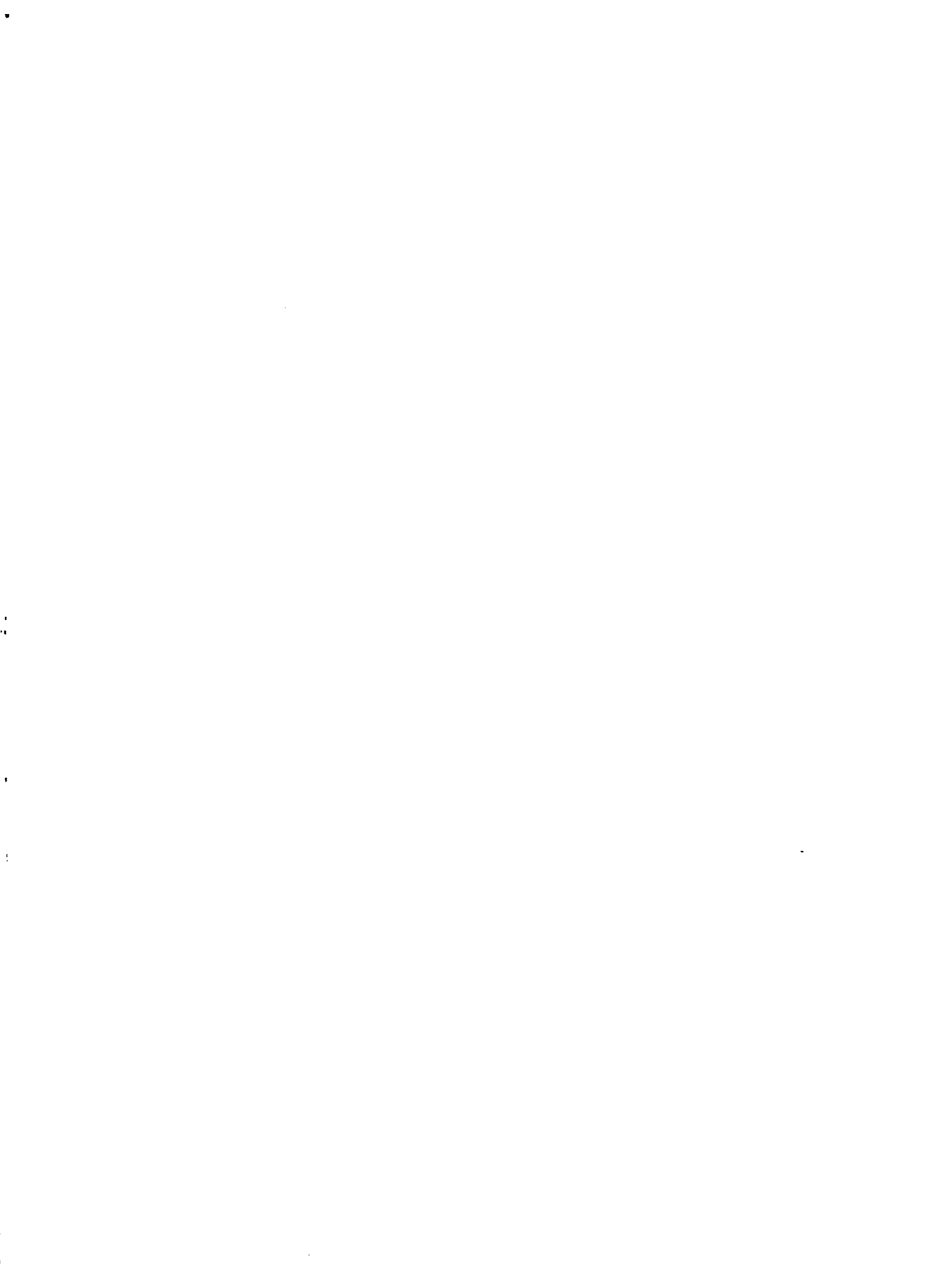

Las organizaciones de agricultores tienen por promedio más miembros que las organizaciones de mujeres o de jóvenes.

Entre las Zonas se encuentra que las organizaciones de La Sierra tienen por promedio más socios que las de las otras Zonas. Cuando se usan las medianas para comparar las Zonas, se encuentra que la mediana es más alta en Puerto Plata.

Los datos presentados en el Listado sobre el funcionamiento de las organizaciones incluyen las principales actividades agropecuarias, el lugar de venta de los productos, las instituciones que más han prestado apoyo a las organizaciones, los principales logros en el último año y los problemas más sentidos.

Entre las actividades agropecuarias de las organizaciones, la producción agrícola predomina y solamente una pequeña proporción realiza como actividad principal la producción pecuaria. Entre las Zonas, los porcentajes de organizaciones que reportan la producción agrícola como su principal actividad son: Santiago, 65 por ciento; La Vega, 82 por ciento; Espaillat, 69 por ciento Puerto Plata, 70 por ciento y La Sierra, 66 por ciento.

Existen también importantes diferencias entre las Zonas con respecto a los tipos de cultivos más importantes.

En el período del levantamiento del Inventario un número muy limitado de organizaciones tenía una agricultura de producción agrícola y pecuaria integrada. Aunque la eliminación de la cría de cerdos, debido a la apari-

ción en el país de la Fiebre Porcina Africana, puede explicar en parte esta situación, queda el hecho de que las operaciones son altamente concentradas en ciertos tipos de cultivos.

Otro hecho de mucho significado es la proporción de las organizaciones con una actividad principal, pero que no tiene una segunda actividad agropecuaria importante: 15.4 en Santiago, 13.7 La Vega, 15.6 en Esapaillat, 37.9 en Puerto Plata y 29.0 en La Sierra.

El patrón de venta de los productos de los asociados indica algo de la influencia que pueden tener las organizaciones en reducir los pasos de venta entre el productor y el consumidor. En esta Región, los socios del 5.3 por ciento de las organizaciones venden directamente al consumidor. El 36.8 por ciento vende a intermediarios que lleguen a las fincas y 20.6 por ciento a intermediarios en la comunidad.

De las 567 organizaciones incluidas en el Inventario para la Región Norte, 529 están recibiendo el apoyo de alguna institución pública o privada. La institución de más amplia cobertura en este aspecto es la Secretaría de Estado de Agricultura que se considera la principal institución de apoyo de 389, es decir, 68.6 por ciento de las organizaciones. La Oficina de Desarrollo de la Comunidad y el Banco Agrícola también están dando servicio a un número apreciable de las organizaciones.

Es interesante observar que el apoyo del Banco Agrícola está considerado por lo general como segundo en importancia. De todos modos, estos datos demuestran

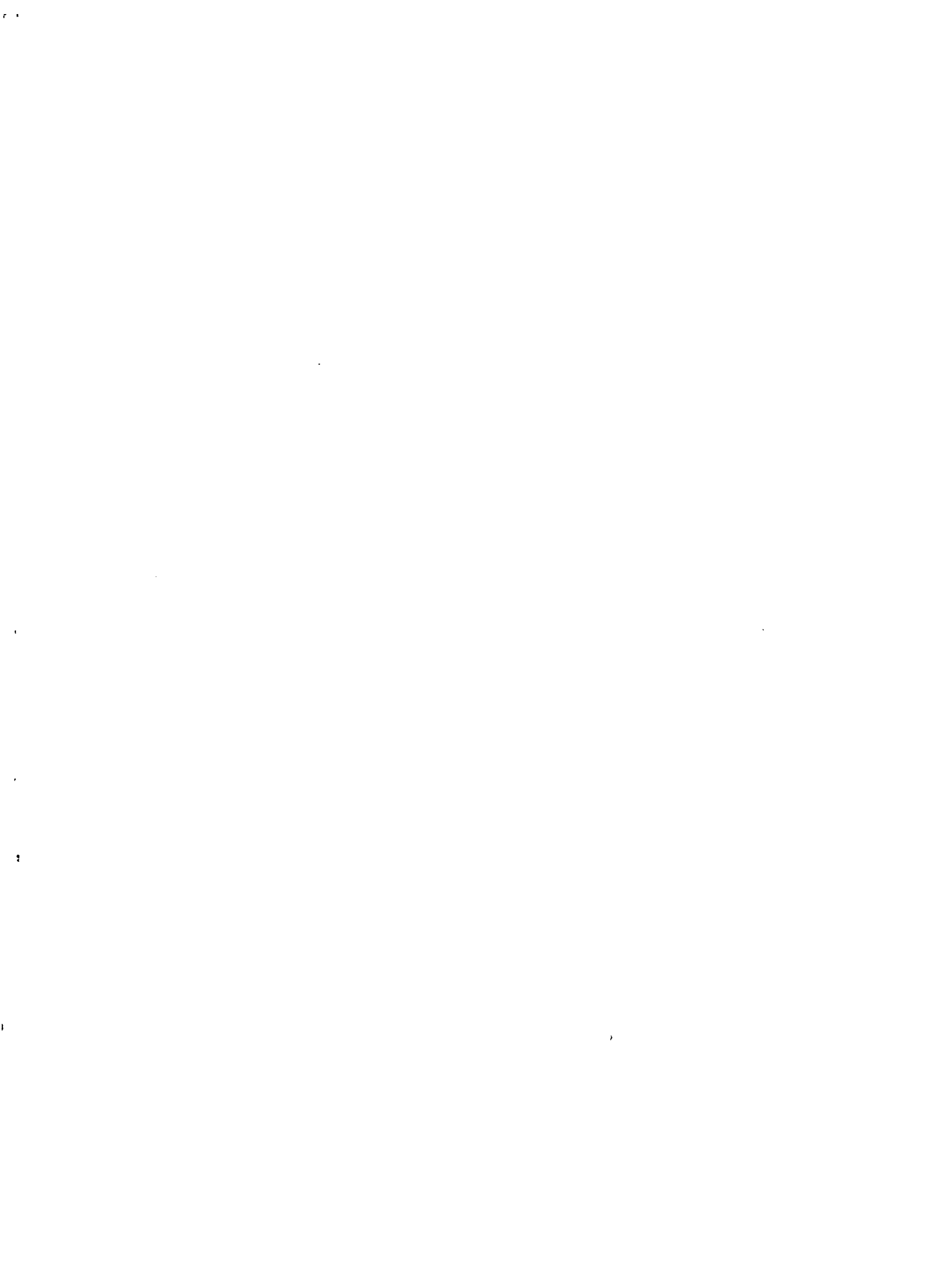

que la política de dar atención especial por parte del Banco Agrícola a las organizaciones ya está dando resultados.

La Fundación Dominicana de Desarrollo e IAD también figuran entre las instituciones que son de importancia por su apoyo a las organizaciones, aunque en menor escala. Como es de esperar, este apoyo se realiza en las áreas donde están localizados los proyectos para los cuales ellas son responsables.

Hay una pequeña, pero importante proporción de las organizaciones de cada Zona que no está recibiendo apoyo de las instituciones. Además, una alta proporción está recibiendo el apoyo de sólo una institución.

La gran mayoría de las organizaciones, 84.3 por ciento, reporta por lo menos un logro importante. El crédito y la asistencia técnica están reportadas con la mayor frecuencia como los logros principales. Por otro lado es importante señalar que el 12.9 por ciento no ha tenido un logro importante y otro 12.4 por ciento ha tenido un solo logro.

Los datos demuestran importantes diferencias de valoración de las distintas acciones que se han tomado. En primer lugar, entre las organizaciones que han obtenido asistencia técnica y crédito, la mayoría los considera como sus principales logros. Para las organizaciones que han obtenido servicios públicos, recreación y la capacitación, la mayoría considera que estos han sido logros de segunda importancia.

Recomendaciones

Las recomendaciones que se presentan a continuación se orientan de la siguiente manera:

1. Recomendaciones para el mejoramiento de la acción de las organizaciones rurales.
2. Recomendaciones para el fortalecimiento de la acción de las instituciones que trabajan con las organizaciones rurales
3. Recomendaciones para el establecimiento y operación de un sistema nacional de información sobre las organizaciones, lo que requiere la colaboración de la SEA y las organizaciones rurales.

Las Organizaciones Rurales

1. Es sumamente importante que las agrupaciones presten atención especial al mejoramiento y consolidación de sus estructuras y operaciones. La mayoría son relativamente nuevas y una proporción apreciable evidencia una falta de clara definición de sus objetivos, así como de metas económicas y de producción.

Un método para acelerar el mejoramiento y consolidación de las organizaciones sería una capacitación por medio de la participación de socios de las organizaciones que han tenido más experiencia y éxito en sus operaciones. La capacitación debe dirigirse a aspectos específicos, tales como de administración, contabilidad, planes de producción y, en adición, a la orientación en asociativismo, autogestión y autodiagnos. La capacitación

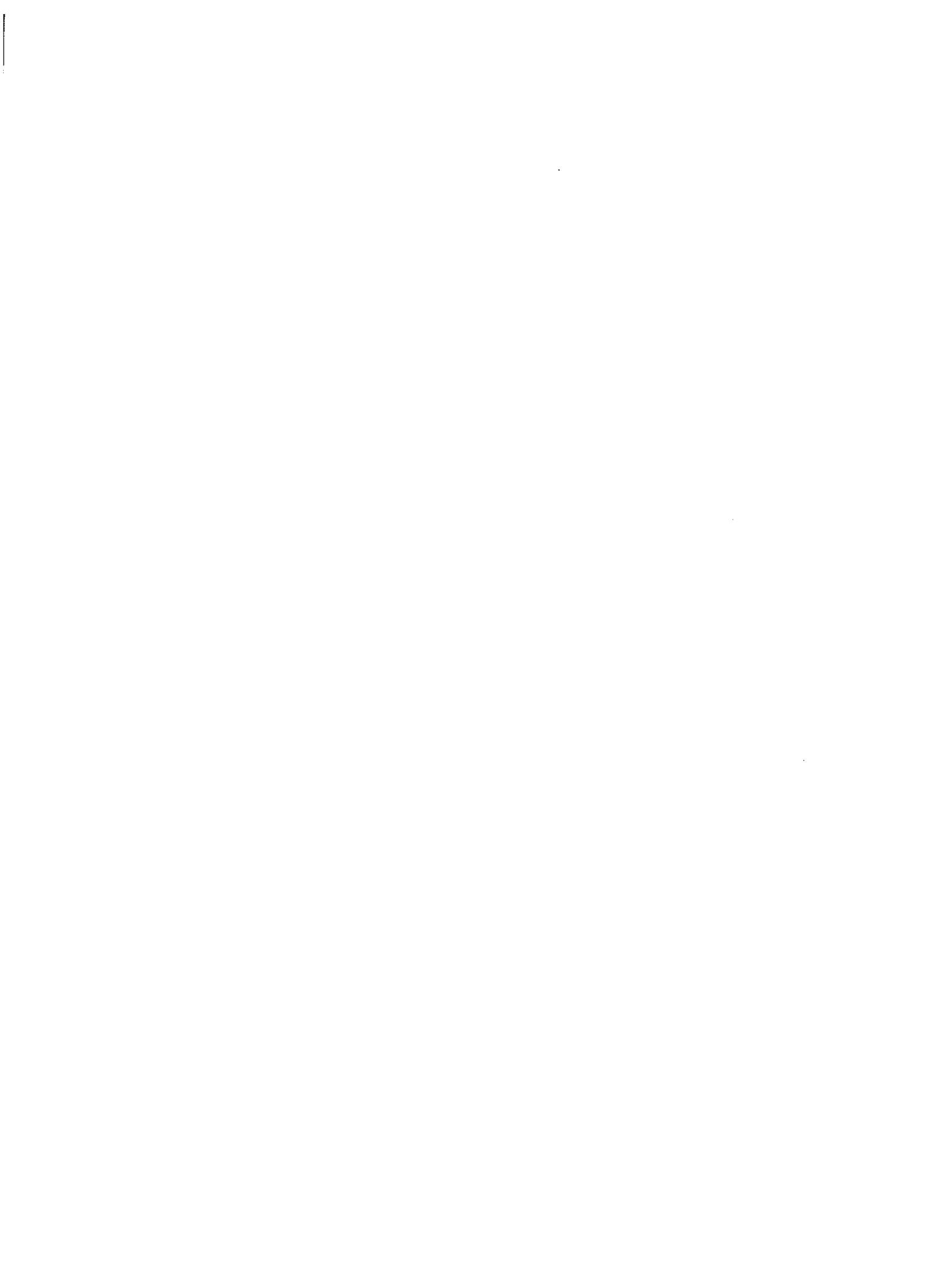

debe abarcar todos los socios y desarrollarse por medio de su plena participación en todos sus pasos.

Las organizaciones deben fortalecer a los comités de capacitación y asignar adecuados recursos para asegurar su funcionamiento. También se deben elaborar planes que incluyan una capacitación cuidadosamente diseñada en base de su realidad, que contaría con la cooperación de personal de la SEA u otras instituciones de apoyo.

2. Es evidente también que las organizaciones deben establecerse formal y jurídicamente. Esto requiere: a) la elaboración de estatutos cuando faltan, así como una revisión de los mismos para que armonicen con los objetivos y posibilidades de las organizaciones, b) la efectiva afiliación con otros grupos para facilitar el logro de sus propios objetivos técnicos económicos y sociales; y c) la incorporación de las organizaciones.

3. Se recomienda que las organizaciones busquen una manera de ampliar los beneficios que consiguen. La información sobre los logros indica que el 25 por ciento ha obtenido solamente uno o ningún logro. Además, es muy reducido el número de organizaciones con actividades mixtas de producción pecuaria con agrícola y hay una proporción relativamente alta que no tiene funciones económicas claramente definidas; además, se nota que a veces los logros principales, por ejemplo, el crédito, se relacionan con problemas que están evaluados como de segunda importancia. Todo esto justifica la inferencia de que muchas organizaciones están formadas con fines muy limitados y que ellas deben

analizar esta situación con miras de ampliar sus actividades para tomar un rol más diversificado, estable y de mayor beneficio para los miembros y para el desarrollo de las comunidades en que están localizadas.

Para cumplir con esta recomendación las organizaciones deben practicar un tipo de autodiagnos de su situación, desarrollar una forma sistematizada de conseguir y analizar información básica sobre la organización misma y las condiciones externas que se realcionan con sus acciones y buscar relaciones con otras organizaciones con más amplias experiencias.

4. Hay una serie de recomendaciones que resulta de la información proporcionada sobre los problemas que enfrentan las organizaciones y los patrones de mercado.

a. El problema mencionado con mayor frecuencia es la falta de tierra. Las organizaciones deben cooperar con las agencias del gobierno en la exploración de alternativas factibles de solucionar este problema. Es de especial importancia que actúe a través de sus afiliaciones.

Además, la presión por más terreno puede ser aliviada por medio de una maximización de la productividad con la adopción de mejorías de sistemas de agricultura y la ampliación de las actividades económicas para dar mayor trabajo y mayores ingresos.

b. Las organizaciones que señalan problemas de mercado deben poner la solución de estos problemas como uno de los objetivos prioritarios de sus acciones. Estas organizaciones deben estudiar sistemática-

mente su situación y la posibilidad de aplicar las soluciones que han encontrado otras agrupaciones, tales como la construcción de almacenes, la afiliación con un CENSERI y se debe buscar la colaboración de los técnicos especializados para el análisis del problema y el diseño de su solución.

c. A pesar del progreso que se ha logrado en la facilitación de crédito para las organizaciones rurales, esto todavía es un problema para más de una cuarta parte de las organizaciones. Las organizaciones deben capacitarse para la elaboración de proyectos que sean aceptables por el Banco Agrícola y otras fuentes de créditos y para conocer a fondo las normas y trámites de estas instituciones.

d. Los problemas de la falta de asistencia técnica, riego, transporte, mecanización, almacenaje, hace todavía más evidente de que las organizaciones deben ampliar sus funciones y profundizar la capacitación de sus socios para analizar su situación y elaborar proyectos realistas para solucionar estos problemas.

Las instituciones que apoyan a las organizaciones rurales.

Las recomendaciones que se presentan a continuación están elaboradas principalmente para la consideración del Departamento de Organización Rural de la SEA; no obstante, pueden ser útiles para otras entidades que están apoyando a las organizaciones rurales.

1. Es importante que el Departamento continúe sus esfuerzos para que todas las organizaciones tengan

sus propios estatutos y que sean afiliadas a una organización de segundo grado. Se debe aumentar el trabajo de promoción y orientación de organizaciones de segundo grado y ayudarles en busca de soluciones a los obstáculos que están frenando la incorporación legal de las organizaciones.

2. Se debe desarrollar un estudio sobre las variaciones en número de socios entre las organizaciones para determinar si el Departamento de Organización Rural debe desarrollar unas actividades especiales para promover la incorporación de más miembros.

3. Las instituciones de apoyo deben colaborar en promover y apoyar la ampliación de los objetivos y metas de muchas de las organizaciones. En este esfuerzo se debe dar una atención especial a procesos de autodiagnos para determinar los proyectos más prometedores como el estudio de posibilidades para pequeñas y medianas agroindustrias. y el estudio de las posibilidades para desarrollar proyectos agropecuarios mixtos o integrados.

4. ~~Se deben~~ continuar y mejorar los esfuerzos para la consolidación de las nuevas organizaciones de mujeres y de jóvenes, en especial, en el desarrollo de proyectos productivos.

5. Se debe dar una atención especial a las áreas que las organizaciones consideran más problemáticas para ellos.

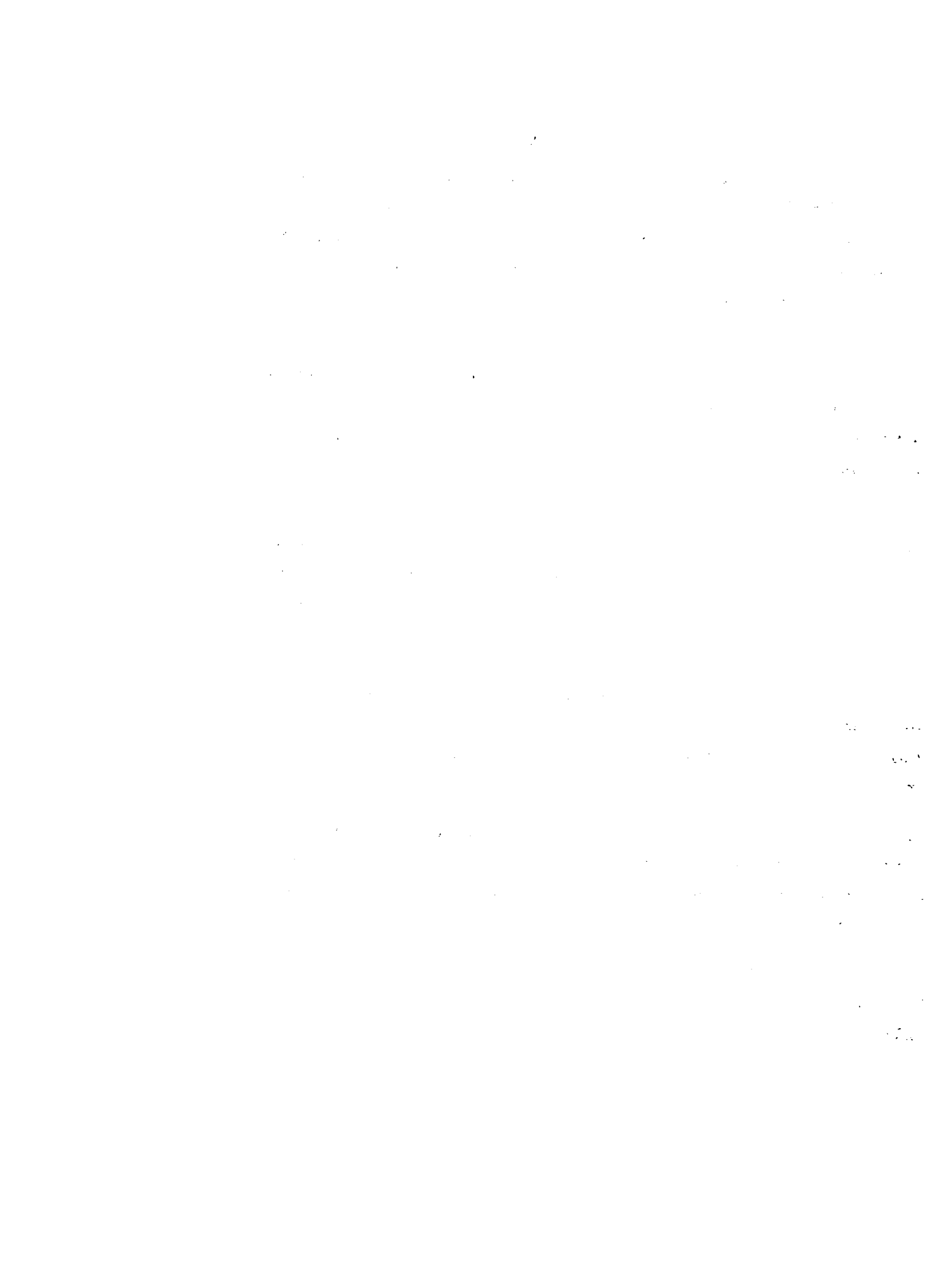

Las Organizaciones y las Instituciones: El establecimiento de un Sistema Nacional de Información sobre las Organizaciones Rurales.

1. El personal de Organización Rural debe ser responsable por el desarrollo en la Región de las actividades que requeriría la operación de un Sistema Nacional de Información sobre las Organizaciones Rurales. Esta responsabilidad incluirá la coordinación con las organizaciones rurales y con la Dirección Regional y otras unidades de la misma Dirección, así como el mantenimiento de un archivo activo de información.

Una de sus primeras acciones debe ser la actualización, corrección o complementación de la información que ha sido presentada en el Inventario.

La organización del Sistema que se recomienda se explica a continuación.

2. La recomendación principal que resulta de este trabajo es que la Secretaría de Estado de Agricultura (SEA) debe promover y orientar un sistema de información sobre las organizaciones rurales del país. En el proceso de desarrollo de este Inventario se ha demostrado repetidamente que los programas se elaboran sin cierta información básica o con información parcial o errónea.

Las mismas organizaciones carecen de información y la información que tienen llega a las manos de pocas personas.

Es sumamente difícil hacer una planificación realista sin tener información completa y actualizada sobre las

organizaciones.

Para planear y ejecutar acciones de promoción, capacitación y orientación de organizaciones es imprescindible contar con esta información.

Un sistema adecuado debe contar con un centro nacional, archivos regionales y procedimientos formalizados con las organizaciones mismas. Como punto de partida se recomienda lo siguiente:

a. Centro de Información de las Organizaciones Rurales. El Centro debe funcionar como un componente integral de la Secretaría de Estado de Agricultura. Debe contar con un especialista del Departamento de Organización Rural responsable de la determinación del contenido de los flujos de información y de la coordinación del Departamento con las Direcciones Regionales para la obtención de información, así como la coordinación con otras entidades para definir las necesidades y usos de la información.

El Departamento de Informaciones Estadísticas y Cómputo debe asignar a un técnico la supervisión de la cooperación de este Departamento con el Centro. Este técnico debe dirigir el trabajo de procesamiento de la información y ser responsable por el mantenimiento y la distribución de la información de acuerdo con las decisiones tomadas al nivel de la Secretaría.

b. Archivos Regionales de Información sobre las Organizaciones Rurales. En cada Dirección Regional de la SEA se debe establecer un archivo de información bajo la responsabilidad directa del Encargado Regional de Organización Rural.



c. Las decisiones sobre la información que se procesaría y la distribución de la misma deben hacerse al nivel de la Secretaría de Estado de Agricultura con base en las recomendaciones formuladas por el responsable asignado al Centro por el Departamento de Organización Rural.

d. La operación del Centro y los Archivos Regionales deben incluir:

- (1) Consultas con las organizaciones rurales y las federaciones sobre la información más necesitada.
- (2) Consultas con las instituciones que trabajan con las organizaciones sobre la información que ellos necesitan y su periodicidad.
- (3) Diseños para la colección, procesamiento, análisis y distribución de la información y la ejecución de estos diseños.

La colección de la información de campo será responsabilidad de los agentes de campo de cada Regional. El Encargado Regional será responsabilizado para mantener el archivo actualizado y reportar todos los cambios importantes cada seis meses para la actualización de la información computarizada.

Entre las actividades de procesamiento se debe publicar cada año una nueva lista de las organizaciones con sus direcciones, número de socios y su estado legal.

Se debe someter un informe completo de la información cada año a las instituciones y federaciones cooperadoras antes de la elaboración de sus programas anuales

...the ... of ...
...the ... of ...
...the ... of ...
...the ... of ...

Section 3

...the ... of ...
...the ... of ...
...the ... of ...
...the ... of ...

...the ... of ...
...the ... of ...
...the ... of ...
...the ... of ...

...the ... of ...
...the ... of ...
...the ... of ...
...the ... of ...

...the ... of ...
...the ... of ...
...the ... of ...
...the ... of ...

de trabajo.

La programación del trabajo del Departamento de Organización Rural debe basarse directamente en la información de los Archivos Regionales y al nivel nacional en la programación regional y los análisis que se pedirían del Centro de Información.

Como primer paso en la operación del sistema cada Dirección Regional debe establecer su archivo con los cuestionarios del Inventario y sistemáticamente corregir y completar esta información.

A N E X O A

C U E S T I O N A R I O
y
E X P L I C A C I O N E S



**SECRETARIA DE ESTADO DE AGRICULTURA
SUBSECRETARIA DE ESTADO DE INVESTIGACION, EXTENSION
Y CAPACITACION AGROPECUARIAS**

DEPARTAMENTO DE ORGANIZACION RURAL

**Inventario de Organizaciones Rurales
Cuestionario**

Region	<input type="text"/>	1
Cod. Asoc.	<input type="text"/> <input type="text"/> <input type="text"/> <input type="text"/>	2-5
Revisor	<input type="text"/> <input type="text"/>	6-7

1. Nombre de la Organización: _____
2. Dirección Postal: _____
3. Zona: _____
4. Subzona: _____
5. Area: _____
6. Provincia: _____
7. Municipio: _____
8. Sección: _____

(1) Para uso de la Dirección

8-9	<input type="text"/>	<input type="text"/>
10-11	<input type="text"/>	<input type="text"/>
12-13	<input type="text"/>	<input type="text"/>
14-15	<input type="text"/>	<input type="text"/>
16-17	<input type="text"/>	<input type="text"/>
18-19	<input type="text"/>	<input type="text"/>
20-21	<input type="text"/>	<input type="text"/>

9. Aparece la organización en el inventario publicado en 1977? _____

10. Tipo de Organización por nombre:

- | | |
|----------------------|-----------------------------------|
| _____ 1. Asociación | _____ 6. Asentamiento colectivo |
| _____ 2. Cooperativa | _____ 7. Asentamiento -Colonia |
| _____ 3. Proyecto | _____ 8. Asentamiento tradicional |
| _____ 4. Finca | _____ 9. Otro (Cuál?) _____ |
| _____ 5. Club | |

11. La organización es de:

- | | |
|-----------------------------|-----------------------------|
| _____ 1. Agricultores | _____ 2. Mujeres campesinas |
| _____ 3. Jóvenes campesinos | |

(2) Para uso del entrevistador

22	SI <input type="text"/>	NO <input type="text"/>
23-24	<input type="text"/>	<input type="text"/>
25	<input type="text"/>	<input type="text"/>

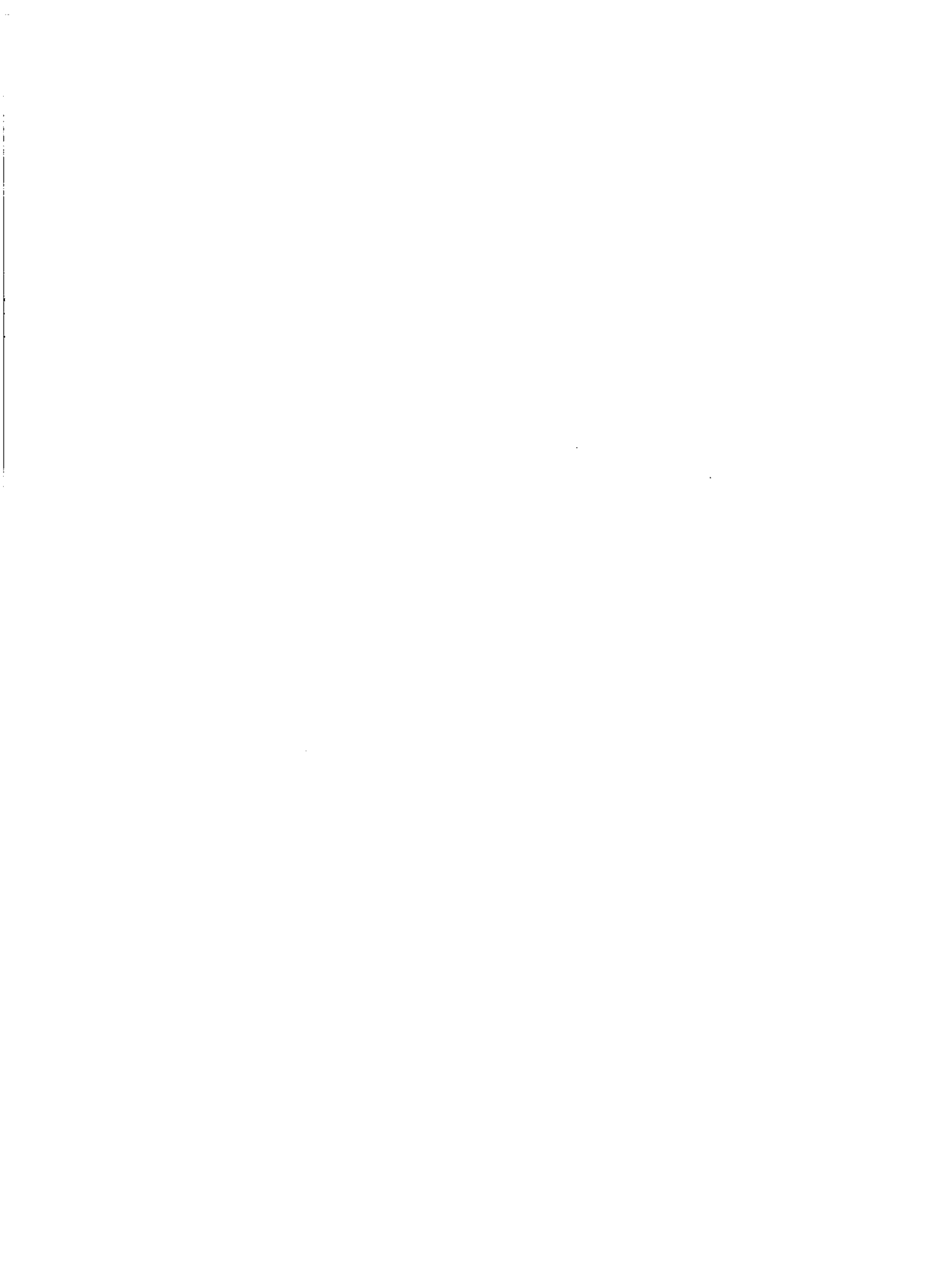

12. Tipo de organización por función:

- | | |
|-----------------------------|-------------------------------|
| _____ 1. Agropecuaria mixta | _____ 11. Ahorro y crédito |
| _____ 2. Agrícola, cultivos | _____ 12. Consumo |
| _____ 3. Ganadero | _____ 13. Servicios múltiples |
| _____ 4. Porcino | _____ 14. Agroindustria |
| _____ 5. Avícola | _____ 15. Pesquero |
| _____ 6. Otro, pecuario | _____ 16. Otro (Cuál?) _____ |

26,27	<input type="checkbox"/>	<input type="checkbox"/>
-------	--------------------------	--------------------------

13. Tres actividades agropecuarias principales. Marque en orden de importancia ("A", "B" y "C") y apunte el código (número) en la casilla.

- | AGRICOLA | PECUARIA | OTRA |
|----------------------------|---------------------------|----------------------------|
| _____ 1. Arroz | _____ 31. Ganado, carne | _____ 41. Ahorro y crédito |
| _____ 2. Gandul | _____ 32. Leche | _____ 42. Consumo |
| _____ 3. Habichuela | _____ 33. Porcino | _____ 43. Agroindustria |
| _____ 4. Maíz | _____ 34. Chivos | _____ 44. Apicultura |
| _____ 5. Batata | _____ 35. Conejos | _____ 45. Pesca |
| _____ 6. Maní | _____ 36. Avícola, carne | _____ 46. Otra _____ |
| _____ 7. Yuca | _____ 37. Avícola, huevos | |
| _____ 8. Cacao | _____ 38. Otra _____ | |
| _____ 9. Café | | |
| _____ 10. Cítricos | | |
| _____ 11. Plátanos, guineo | | |
| _____ 12. Otra _____ | | |

28,29	A	<input type="checkbox"/>	<input type="checkbox"/>
-------	---	--------------------------	--------------------------

30,31	B	<input type="checkbox"/>	<input type="checkbox"/>
-------	---	--------------------------	--------------------------

32,33	C	<input type="checkbox"/>	<input type="checkbox"/>
-------	---	--------------------------	--------------------------

14. Grado de evolución:

- _____ 1. En promoción _____ 2. En formación: _____ 3. Organizada

(En promoción - Directiva no nombrada; En formación - Directiva provisional; Organizada - Directiva definitiva).

34	<input type="checkbox"/>
----	--------------------------

15. Fecha de fundación

35-38	<input type="checkbox"/>	<input type="checkbox"/>	<input type="checkbox"/>	<input type="checkbox"/>
-------	--------------------------	--------------------------	--------------------------	--------------------------

16. Tiene estatutos?

39	Si	<input type="checkbox"/>	No	<input type="checkbox"/>
----	----	--------------------------	----	--------------------------

17. Tiene Proyecto de estatutos?

40	Si	<input type="checkbox"/>	No	<input type="checkbox"/>
----	----	--------------------------	----	--------------------------

18. Está en proceso de elaboración de estatutos?

41	Si	<input type="checkbox"/>	No	<input type="checkbox"/>
----	----	--------------------------	----	--------------------------

19. Está incorporada?

42	Si	<input type="checkbox"/>	No	<input type="checkbox"/>
----	----	--------------------------	----	--------------------------

20. Está en trámite?

43	Si	<input type="checkbox"/>	No	<input type="checkbox"/>
----	----	--------------------------	----	--------------------------

21. Nivel de afiliación

- | | |
|--------------------------------|---------------------------------|
| _____ 1. Comité de área | _____ 5. Confederación regional |
| _____ 2. Junta Municipal | _____ 6. Confederación nacional |
| _____ 3. Federación Provincial | _____ 7. Otra (Cual ?) _____ |
| _____ 4. Federación Regional | _____ 8. No está afiliada |

22. Fecha de elección de la actual directiva _____

23. Número de miembros de la directiva _____

24. Fecha establecida para reunir la Asamblea General _____

25. Número de Socios inscritos _____

26. Número de Socios activos _____

27. Cuándo se celebró la última asamblea ordinaria: _____

28. Frecuencia de la reunión de la directiva: _____ 1. Mensual
 _____ 2. Semanal _____ 3. Quincenal _____ 4. Ocasional _____ 5. No se reúnen

29. Frecuencia de la reunión de los socios: _____ 1. Mensual _____ 2. Semanal
 _____ 3. Quincenal _____ 4. Ocasional _____ 5. Anual _____ 6. No se reúnen

30. Día de la semana de la reunión de la asociación: _____ 1. Lunes _____ 2. Martes
 _____ 3. Miércoles _____ 4. Jueves _____ 5. Viernes _____ 6. Sábado _____ 7. Domingo

31. Los dos cursos más importantes que se han realizado en la Organización después de 1/1976:

- | | |
|-------------------------------|-------------------------------|
| 1. Tipo de curso _____ | 1. Tipo de curso _____ |
| _____ | _____ |
| 2. Patrocinador _____ | 2. Patrocinador _____ |
| _____ | _____ |
| 3. Número de asistentes _____ | 3. Número de asistentes _____ |
| _____ | _____ |

32. Los tres tipos de logros más importantes de la Organización en 1978. (Indicar con letras "A", "B" y "C", según el orden de importancia).

- | | | |
|---------------------------------|------------------------------|--------------------------|
| _____ 1. Obtener crédito | _____ 7. Mejorar raza | _____ 13. Centro comunal |
| _____ 2. Obtener insumos | _____ 8. Plan producción | _____ 14. Artesanía |
| _____ 3. Obtener tierras | _____ 9. Tiendas de consumo | _____ 15. Recreación |
| _____ 4. Obtener Asist. Técnica | _____ 10. Hacer caminos | _____ 16. Alfabetización |
| _____ 5. Mejorar mercado | _____ 11. Hacer almacén | _____ 17. Capacitación |
| _____ 6. Obras de riego | _____ 12. Servicios públicos | _____ 18. Otra _____ |

44		
45-48		
49-50		
51-54		
55-57		
58-60		
61-64		
65		
66		
67		
68-69	A	
70-71	B	
72-73	C	

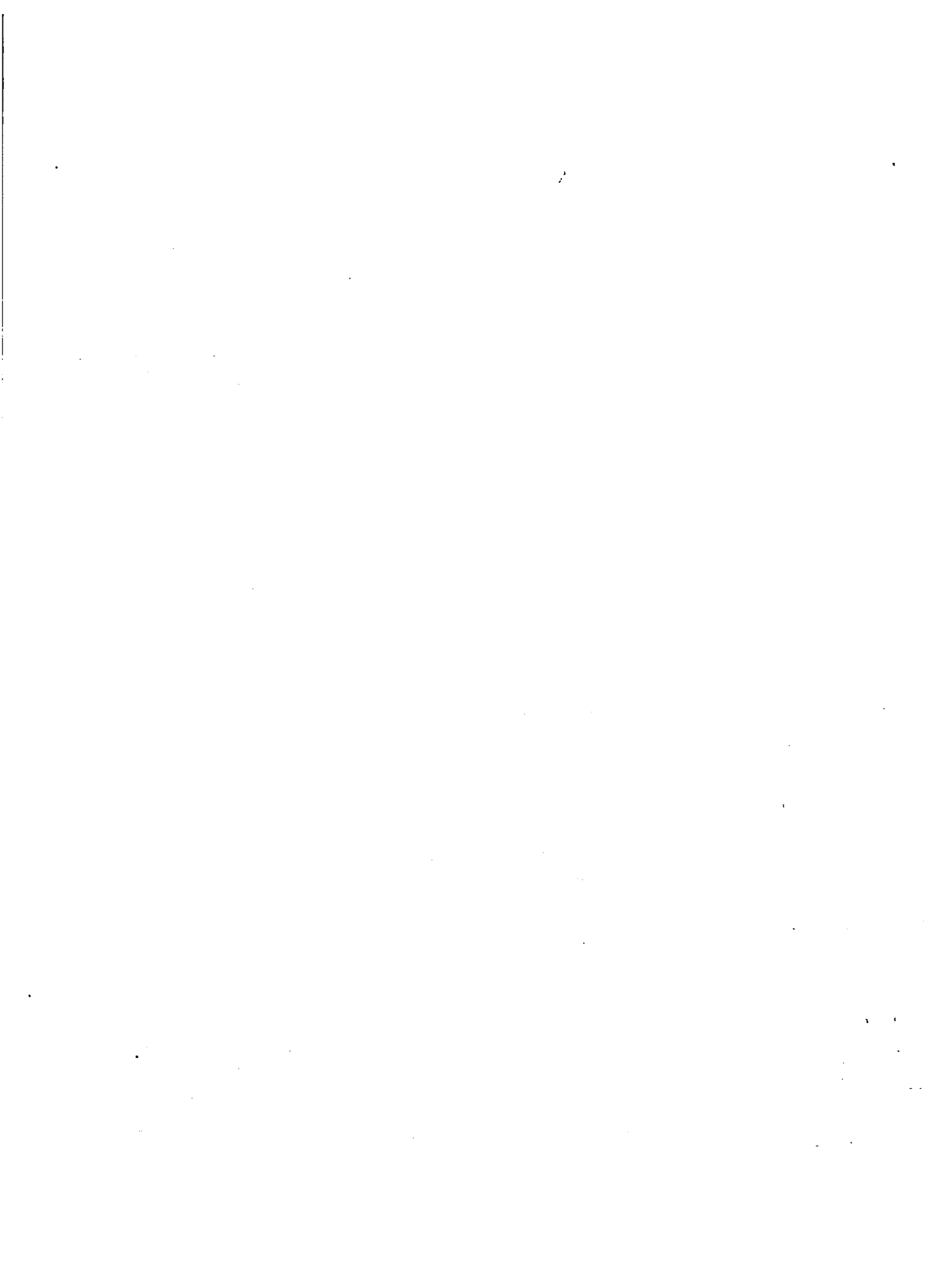

33. ¿Dónde venden generalmente sus productos los asociados? (Indicar con las letras "A", "B" y "C" los tres primeros lugares según el orden de importancia)

- | | |
|--|--|
| _____ 1. Directo al consumidor | _____ 8. A la Asociación |
| _____ 2. Intermediarios en finca | _____ 9. Tiendas de consumo |
| _____ 3. Intermediarios en la comunidad | _____ 10. Una empresa exportadora |
| _____ 4. Intermediarios en cabecera municipal | _____ 11. INESPRES |
| _____ 5. Intermediarios en cabecera provincial | _____ 12. Otra institución gubernamental |
| _____ 6. Intermediarios en capital | (Cuál?) _____ |
| _____ 7. Cooperativa | _____ 13. Otro _____ |
| | (Cuál?) _____ |
| | _____ 14. No venden |

..... PERFORAR
 DUPLICAR

34. Para qué producen los asociados, forma general?

- | | |
|---|---|
| _____ 1. Para consumo sólo | _____ 3. Principalmente venta, también consumo. |
| _____ 2. Principalmente consumo, también venta. | _____ 4. Para venta sólo |

35. Indique hasta tres problemas importantes de los asociados respecto a la producción. (indicar en orden de importancia con las letras "A", "B", y "C")

- | | | |
|-------------------------|--------------------------|------------------------|
| _____ 1. Transporte | _____ 5. Asist. Técnica | _____ 9. Riego |
| _____ 2. Almacenamiento | _____ 6. Acopio | _____ 10. Mercado |
| _____ 3. Crédito | _____ 7. Infraestructura | _____ 11. Clima |
| _____ 4. Insumos | _____ 8. Poca tierra | _____ 12. Mecanización |
| | | _____ 13. Otra |

74-75	A	<input type="checkbox"/>	<input type="checkbox"/>
76-77	B	<input type="checkbox"/>	<input type="checkbox"/>
78-79	C	<input type="checkbox"/>	<input type="checkbox"/>
80			<input type="checkbox"/> 2
1-7			
8			<input type="checkbox"/>
9-10	A	<input type="checkbox"/>	<input type="checkbox"/>
11-12	B	<input type="checkbox"/>	<input type="checkbox"/>
13-14	C	<input type="checkbox"/>	<input type="checkbox"/>

Instituciones que prestan asistencia técnica en orden de importancia hasta tres instituciones que han prestado mayor asistencia a la organización y el tipo de asistencia prestada. Los códigos de las instituciones y de tipos de asistencia está abajo.

Instituciones por orden

Tipo de asistencia

A. _____

A. 1. _____

2. _____

E. _____

3. _____

C. _____

B. 1. _____

2. _____

3. _____

C. 1. _____

2. _____

3. _____

Código para las Instituciones

- | | | | |
|--------|------------|---------------|--------------------------|
| 1. SEA | 5. SID | 9. FEDECOOP | 13. FETAB |
| 2. IAD | 6. IDECOOP | 10. INESPRE | 14. Asoc. Pro-Desarrollo |
| 3. FDD | 7. CARITAS | 11. FEDELAC | 15. Ayuntamiento |
| 4. ODC | 8. Iglesia | 12. FENACOOOP | 16. Bco. Agrícola |
| | | | 17. Otra _____ |

Código para tipo de asistencia

- | | |
|---------------------------------|------------------------------------|
| 1. Apoyo administrativo | 7. Comercialización de producción. |
| 2. Técnicas Agrícolas | 8. Ayuda en salud y nutrición |
| 3. Técnicas Pecuarias | 9. Educación informal |
| 4. Infraestructura | 10. Crédito |
| 5. Suministro maquinaria | 11. Financiamiento |
| 6. Suministro insumos agrícolas | 12. Otros _____ |

Nombre del encuestador _____

Nombre del entrevistado _____

Relación con la Organización _____

Fecha de la entrevista _____

15-16	A		
17-18	A.		
19-20	A.2		
21-22	A.3		
23-24	B		
25-26	B.1		
27-28	B.2		
29-30	B.3		
31-32	C		
33-34	C.1		
35-36	C.2		
37-38	C.3		
39-41			

Explicaciones sobre el Uso del Cuestionario
"Inventario de Organizaciones Rurales".

Formato. El cuestionario ha sido diseñado para facilitar el registro de la información en tarjetas perforadas y su análisis por computador. Las casillas en el margen derecho, se llenan, en la mayoría de los casos, con los números que corresponden a los códigos adoptados; por ejemplo, en la casilla que indica la Región (arriba) se anota un número del 1 hasta el 7 de acuerdo con el código siguiente:

<u>Código</u>	<u>Región</u>	<u>Código</u>	<u>Región</u>
1	Central	5	Este
2	Norte	6	Sur
3	Nordeste	7	Suroeste
4	Nordeste		

La excepción son preguntas con contestaciones de "sí" o "no"; en cuyo caso se marca la casilla correcta con "x".

Página 1, (arriba a la derecha) las casillas para código de la asociación y revisor se dejan en blanco, llenando solamente la casilla correspondiente a la Región (véase código arriba).

Preguntas 1-8. Escribir en las rayas la información solicitada, pero deje las casillas en blanco.

Pregunta 9. Marcar con "x" la casilla indicada. En caso de que usted no recibe la lista de organizaciones de su zona que están en el inventario publicado en 1977, favor de dejar la casilla en blanco.



Pregunta 10. Marcar con "x" la raya correspondiente al tipo de organización de acuerdo con su nombre correspondiente; después apuntar en las casillas el número de la raya marcada: por ejemplo: x finca 4

Pregunta 11. Marcar con "x" si es una organización de agricultores, mujeres o jóvenes y después apuntar en la casilla el número de la alternativa marcada.

Pregunta 12. Es una clasificación general de las organizaciones, de acuerdo con su función principal.

Pregunta 13. Cuando la organización tiene dos ó más actividades importantes, indicar este orden por las letras "A", "B" y "C" y apuntar los códigos en las casillas correspondientes. Si tienen una sola actividad, use la casilla de la letra "A".

Pregunta 14. Apuntar el código en la casilla.

Pregunta 15. Usando números apunte la fecha; por ejemplo:

Enero, 1973 será:	Mes	Año
	01	73
Diciembre, 1968 será:	12	68

Preguntas 16-20. En cada caso marcar con "x" la casilla indicada.

Pregunta 21. Marcar con "x" el nivel de afiliación que tiene la organización. Si no está afiliada marque la alternativa 8. Después apuntar el número de la alternativa marcada en la casilla. **NOTA:** En caso de que la

organización tenga dos afiliaciones, marque cada una de las rayas correspondientes, pero deje la casilla en blanco.

Pregunta 22. Apuntar con código el mes y el año en las casillas correspondientes (tal como la pregunta 15).

Pregunta 23. Apuntar el número de directivos en las casillas: por ejemplo,

5 será	0 5
11 será	1 1

Pregunta 24. El código es igual a las Preguntas 15 y 22.

Preguntas 25 y 26. Apuntar el número de socios en las casillas: por ejemplo: 23 socios serán 0 2 3

Pregunta 27. Apuntar con código el mes y el año (tal como pregunta 15).

Preguntas 28, 29 y 30. Marcar con "x" la alternativa correcta y apuntar el número de la alternativa en la casilla.

Pregunta 31. Escribir la información en las rayas, pero no escriba en el margen. NOTA: el patrocinador es la institución que organizó el adiestramiento.

Pregunta 32. Esta pregunta requiere una cuidadosa aplicación, puesto que tiene que identificar las contestaciones por orden de importancia.

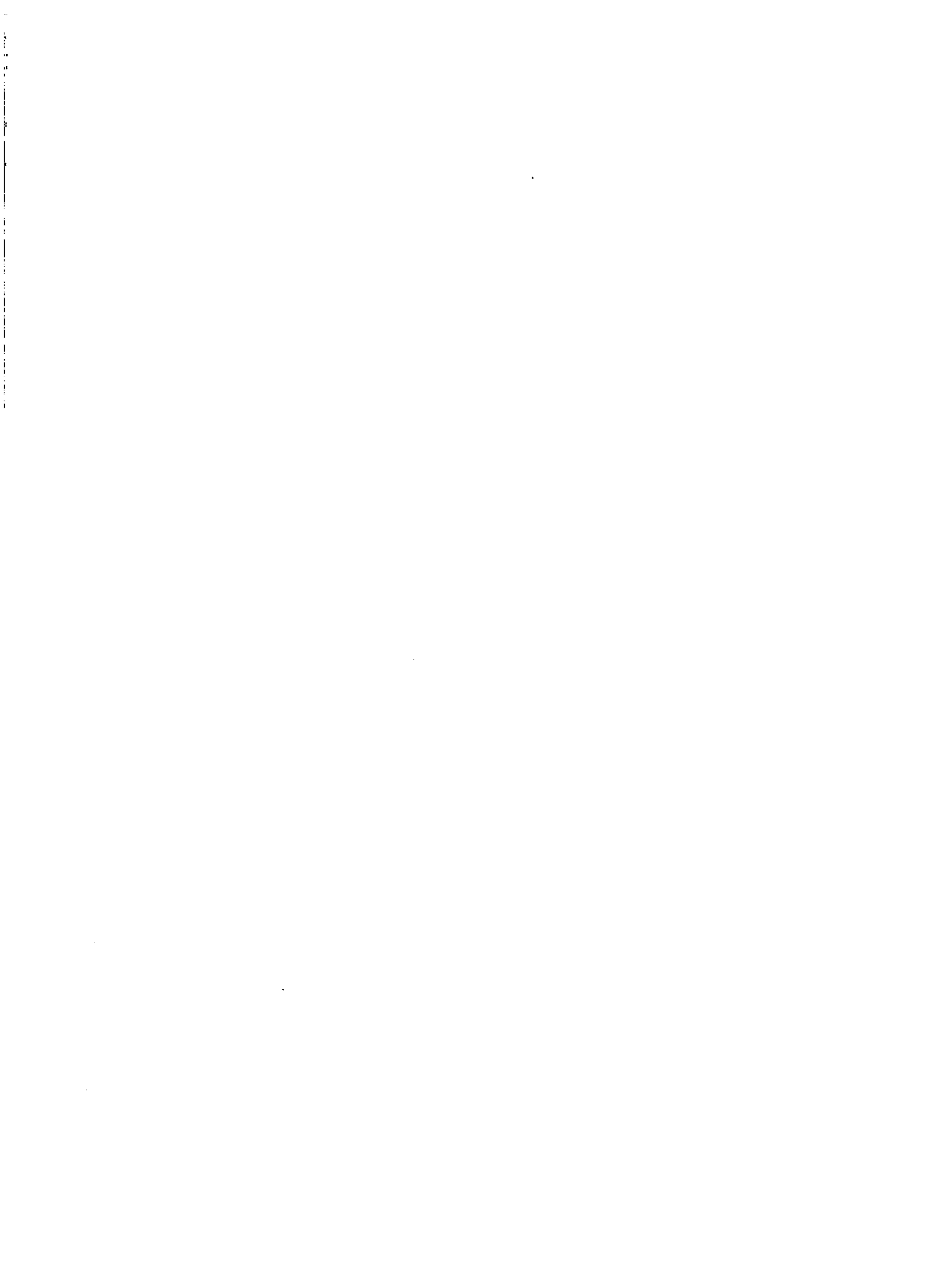

La letra "A" marcada con una raya indica el tipo de logro más importante, "B", segundo en importancia, etc.

Después de marcar tres (o menos) tipos de logros, apunte el número correspondiente a la letra de las casillas correspondientes: por ejemplo, digamos que se dice que los tipos de logros más importantes en orden de importancia, son "mejor mercados", "deportes" y "hacer caminos", entonces se marcarán las alternativas de ésta manera:

	<u>c</u> 10,	Hacer caminos		
	<u>b</u> 16,	Deportes		
<u>a</u> .5, Mejor mercado	A		0	5
y apuntará en las casillas:	B		1	6
	C		1	0

NOTA: En caso que se mencione solamente una alternativa, se apuntará en la casilla "A" dejando las otras casillas "B" y "C".

Pregunta 33. Esta pregunta se opera tal como la pregunta 32.

NOTA: Las palabras "perforar" y "duplicar" son instrucciones para la perforación de las tarjetas, no escriba en esta parte.

Pregunta 34. Se debe marcar sólo una alternativa y apuntar el código correspondiente en la casilla.

Pregunta 35. Opera tal como la pregunta 32.

Pregunta 36. Esta pregunta pide los nombres de las instituciones que han prestado la mayor asistencia y en la segunda columna el tipo de asistencia que cada una ha prestado. Además, pide que ordene las instituciones por orden de importancia de la asistencia prestada.

Los códigos para las instituciones y los tipos de asistencia están indicados después de la pregunta en la misma página 5 del cuestionario.

Por ejemplo, digamos que se contesta que dos instituciones han prestado la mayor asistencia y ellas son, en orden de importancia, Departamento de Organización Rural e IAD; y que DOR ha ayudado con adiestramiento en organización e información sobre mercadeo de productos, e IAD con infraestructura, maquinaria y técnicas agrícolas.

El cuadro aparecerá así:

<u>Orden Institucional</u>	<u>Tipo de asistencia</u>	A.	01
A. <u>DOR-SEA</u>	A.1 <u>Apoyo Adm.</u>	A.1	01
		A.2	07
		A.3	
B. <u>IAD</u>	A.2 <u>Comercializ.</u>	B.	02
		B.1	04
C. _____	A.3 _____	B.2	05
		B.3	03
	B.1 <u>Infraestructura</u>		
	B.2 <u>Maquinaria</u>		
	B.3 <u>Téc. Agrícola</u>		
	C.1 _____	C.	
		C.1	
	C.2 _____	C.2	
		C.2	
	C.3 _____	C.3	
		C.3	

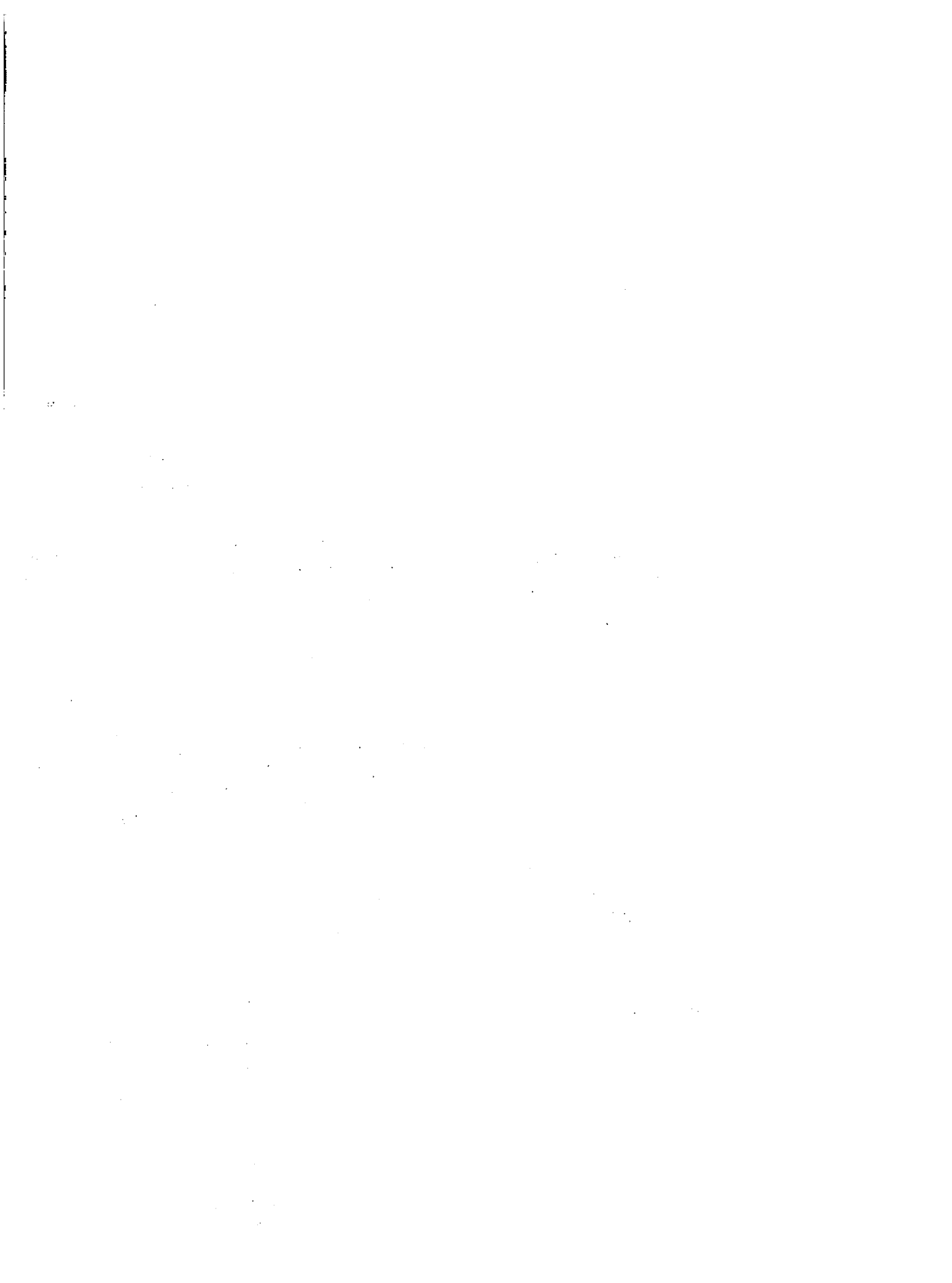

El nombre del encuestador, se escribe con letras de molde y se dejan las casillas en blanco.

El nombre del entrevistador, también se escribe en letra de molde.

Relación con la organización: indique si el entrevistado es socio, presidente, asesor, etc.

Fecha: escriba la fecha al momento de terminar la entrevista.

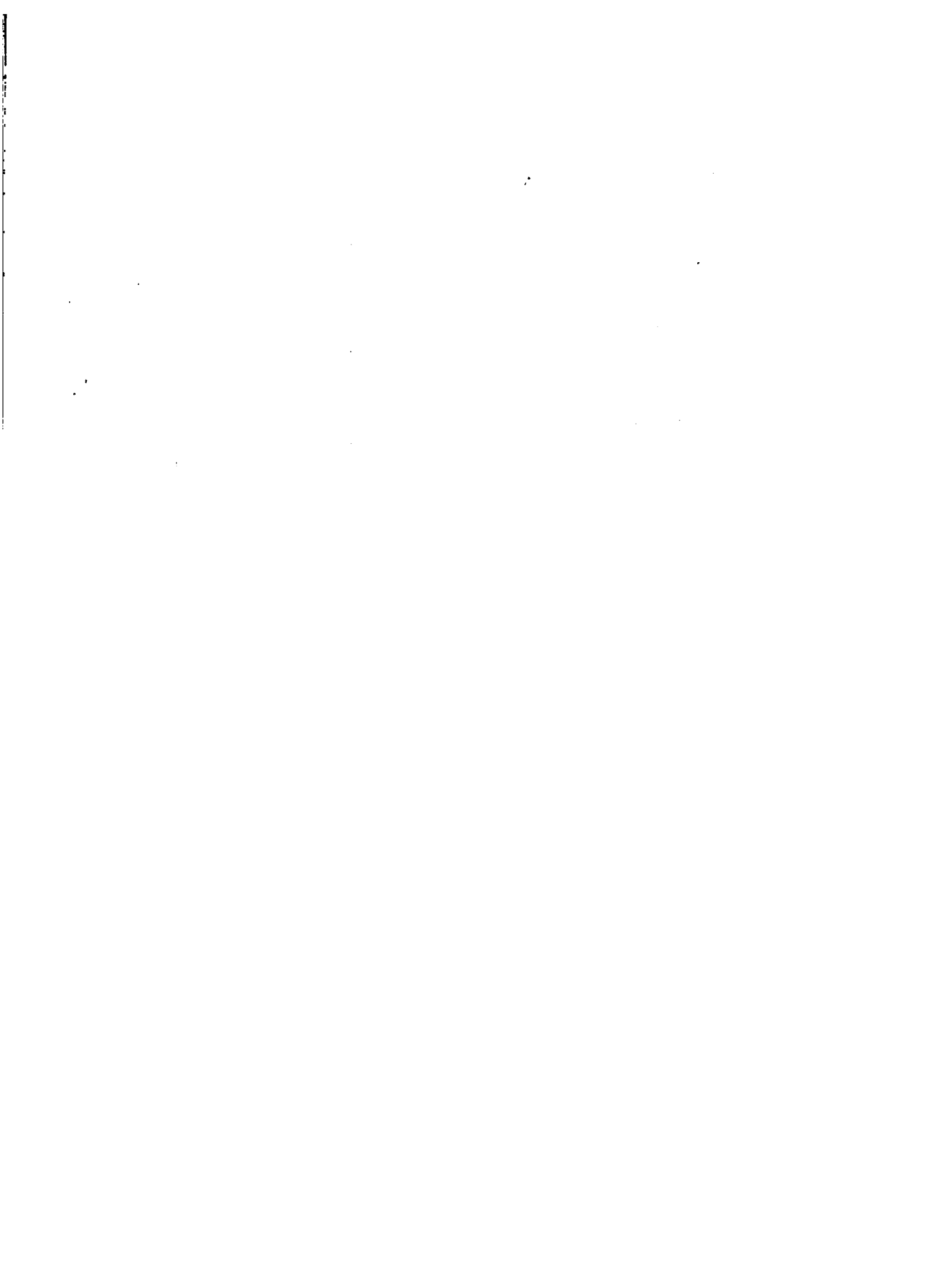

A N E X O B

**PERSONAL DIRECTIVO Y TECNICO
DEL DEPARTAMENTO DE ORGANIZACION
RURAL QUE HA COLABORADO CON EL INVENTARIO**

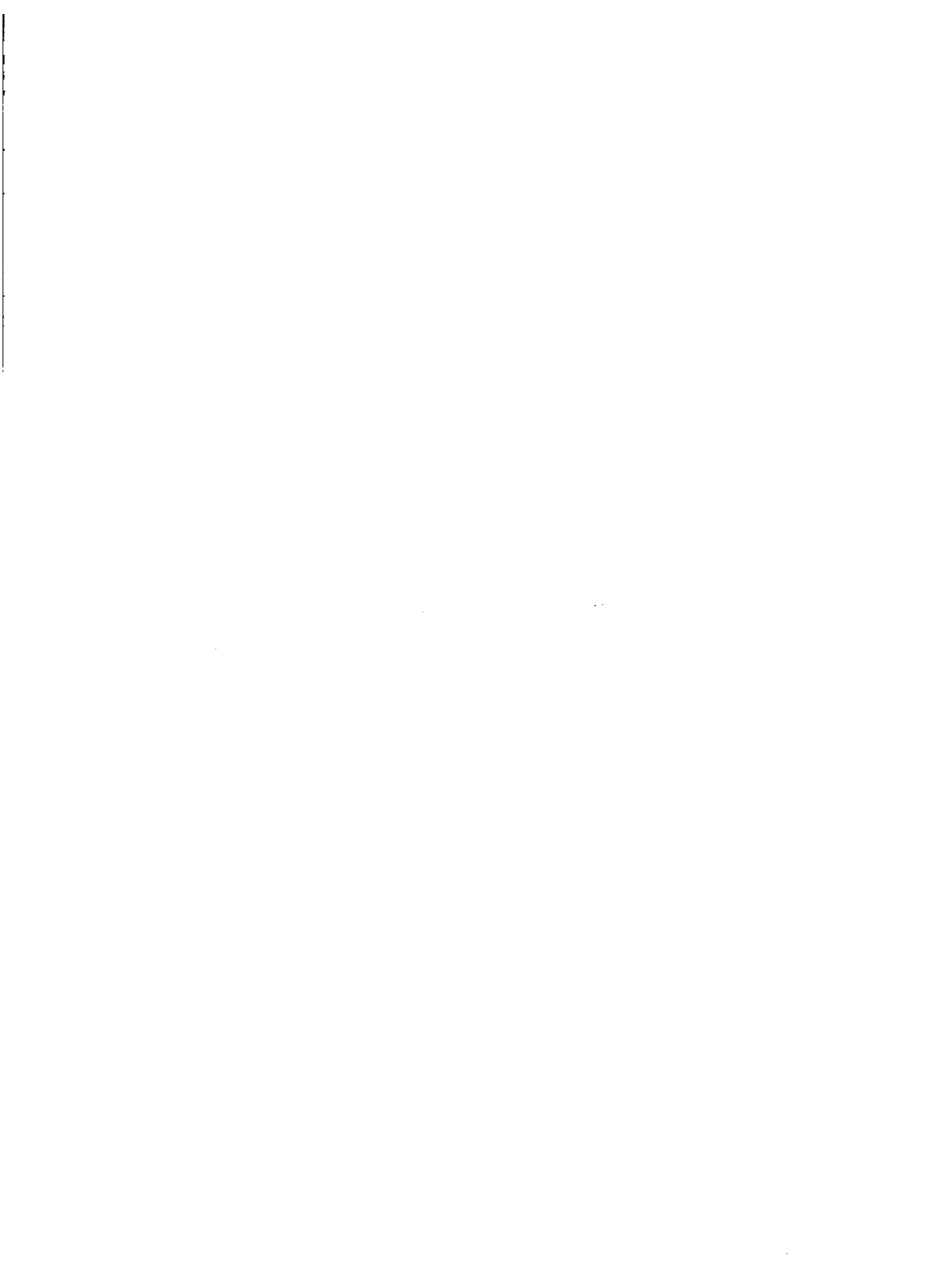

El Personal de la SEA que participó
en el Trabajo de Campo: Región Norte.

- | | |
|----------------------------|-------------------------|
| 1. Abreu, Adeldo | 29. Encarnación, José |
| 2. Abreu, Julian | 30. Erickson, E. |
| 3. Abreu, Ramón | 31. Estevez, Marcelino |
| 4. Acosta, Odalis | 32. Estrella, Daniel |
| 5. Alba, José | 33. Estrella, Leonardo |
| 6. Alcánzar, Florencio | 34. Fernández, Cristina |
| 7. Araujo, Erenia | 35. Ferreira, José |
| 8. Arias, Rafaela | 36. Flores, Antonia |
| 9. Azcona, Josefina | 37. Garcia, Pablo |
| 10. Baret, Ramona | 38. Garcia, Rigoberto |
| 11. Beato, Cayetano A. | 39. Genao, Hector |
| 12. Bueno, Simón | 40. Gómez, Rafael |
| 13. Cabrera, José | 41. Gutierrez, Ramona |
| 14. Cáceres, Ramón | 42. Hernández, Alberto |
| 15. Capellán, Tomás | 43. Hernández, José |
| 16. Castillo, Ruben | 44. Hilario, José |
| 17. Conil, José | 45. Holguín A., José |
| 18. Coó, Pablo | 46. Holguín, José A. |
| 19. Coronado, Cristobal | 47. Jiménez, Felipe |
| 20. Cruz, Gerardo | 48. Joaquín, Agustín |
| 21. Cruz, Hector | 49. Liriano, Francisco |
| 22. Cruz, Segundo | 50. Marmol, Sergio |
| 23. de Bonilla, Sergio | 51. Marte, José |
| 24. de Fernández, Zoila O. | 52. Martínez, Ramón |
| 25. de León, Mártires | 53. Medina, Omar |
| 26. de Sánchez, Ligia | 54. Mendoza, Luis |
| 27. Diloné, Antonio | 55. Medrano, Victor |
| 28. Dominguez, Felix | 56. Méndez, Nestor |

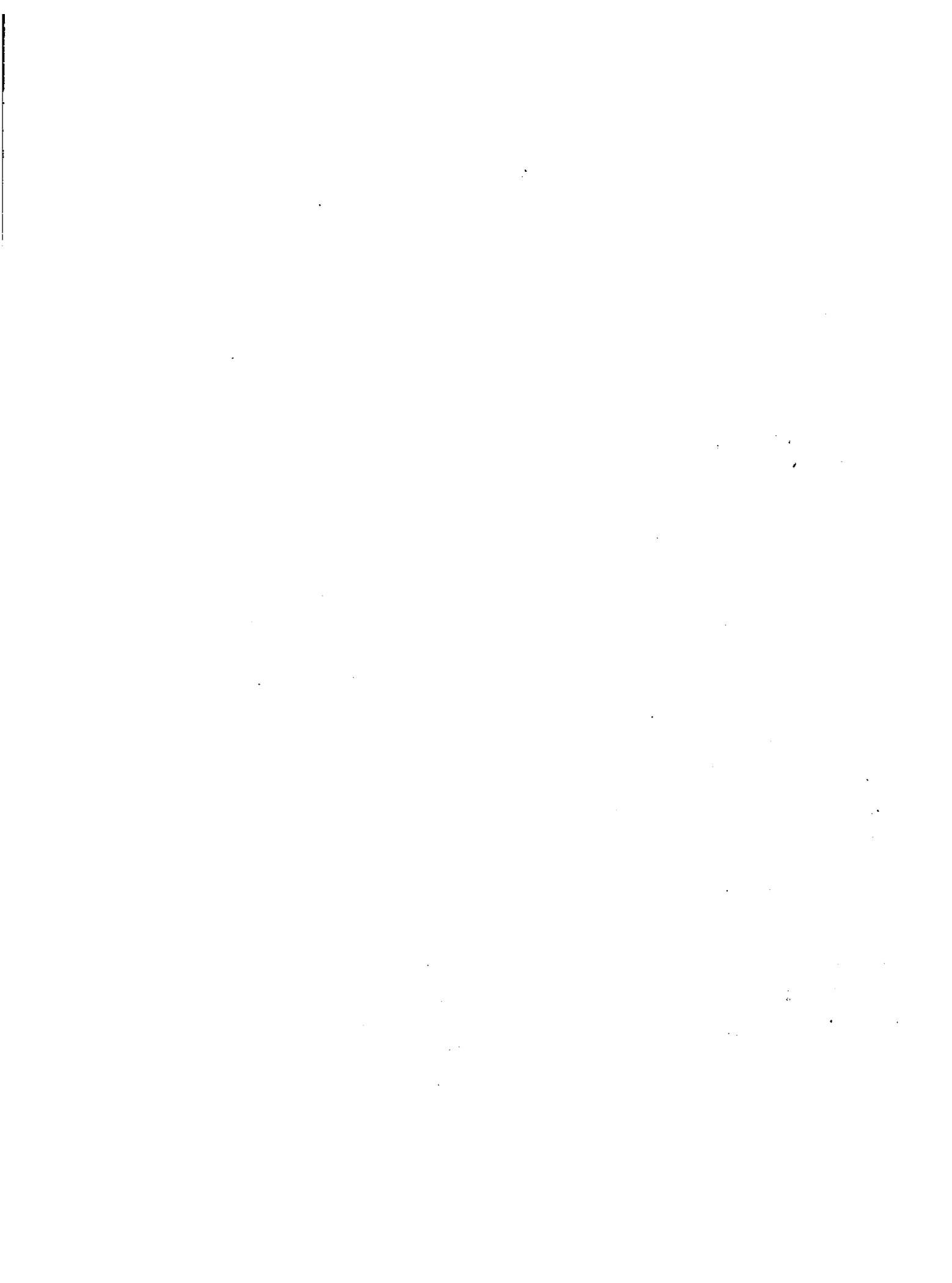

57. Mirabal, Dionisio
58. Morbán, Roberto
59. Muñoz, Claudio
60. Núñez, Rafael
61. Oleaga, Nelson
62. Ortíz, Ramón
63. Ovalle, Antonio
64. Parra, Domingo
65. Paulino, Luis
66. Peña, Ramón
67. Pérez A., Francisco
68. Pérez, Miguel
69. Rivas, Hilda
70. Rodríguez, Ciriaco
71. Rodríguez, Miguel
72. Rodríguez, Perfecto
73. Rodríguez, Oscar
74. Santiago, José
75. Santiago, Miguel
76. Santiago, Reynaldo
77. Santiago, Zony
78. Sierra F., José
79. Suárez, Luis
80. Suárez, Jorge
81. Tapia Eugenio
82. Tavares, Bienvenido
83. Tavárez, Rafael
84. Tavares, Virgilio
85. Tiburcio, Giordano
86. Tiburcio, Ramón
87. Torres, Ramón
88. Ureña, Lino
89. Ureña, Ricardo
90. Veras, Julio
91. Veras, Rafael
92. Villalona, Quilvio
93. Villamán, Enoel

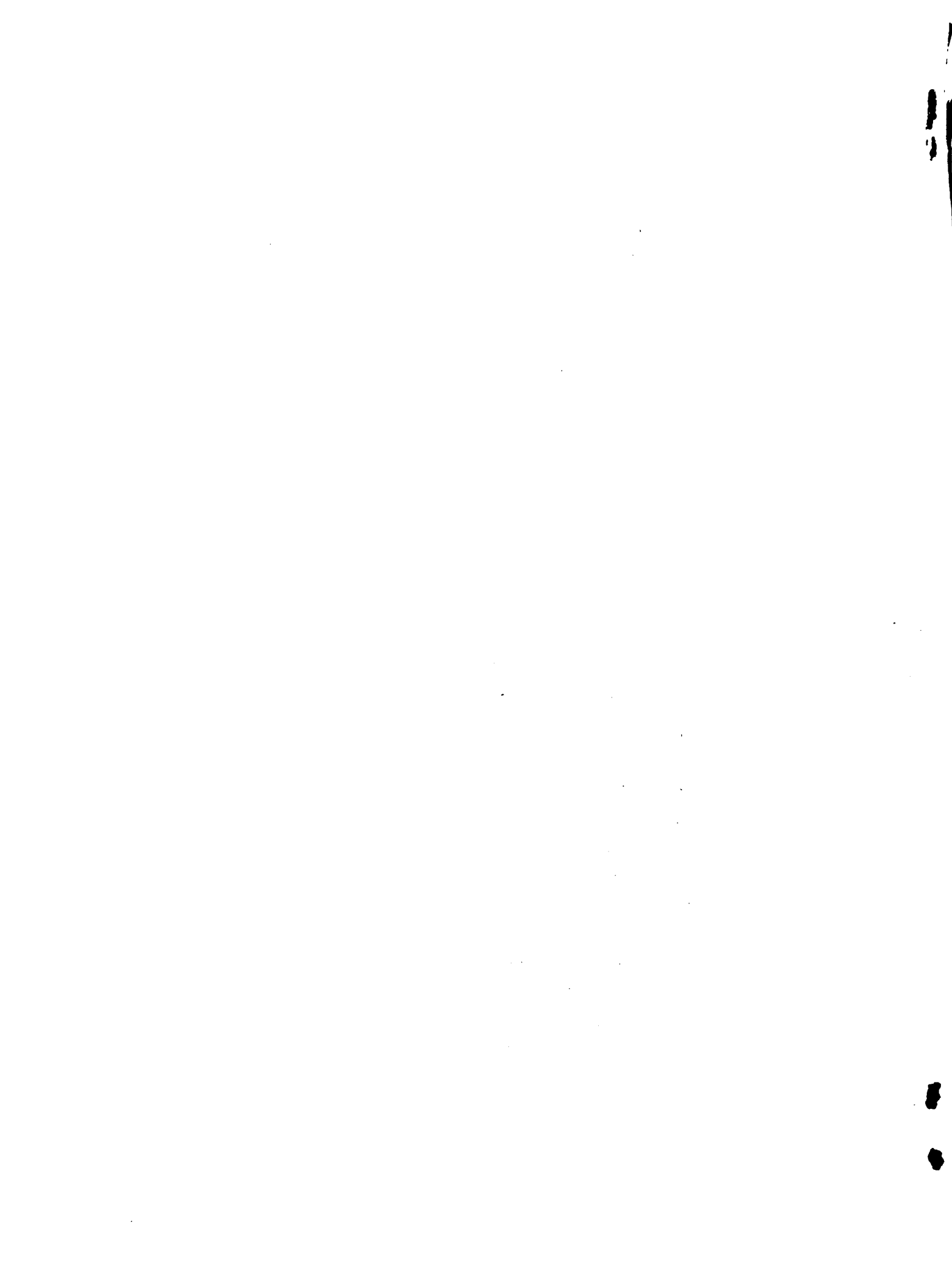

Participantes en la Reunión de Higuey
para Revisar y Modificar el Cuestionario.

Oficina Norte

Virgilio Mayol
Tomás Carvajal
Rodolfo de León

Abercio González
Bienvenido Pichardo
Valentín Vásquez

Encargados Regionales

Ramón Collazo
Carlos V. Colón
Enrique Chalas
Martín Peña
Alberto Mejía
Ramón Taveras

Los Encargados Regionales de Organización Rural de
la Región Norte desde la Iniciación del Estudio.

Ramón Tavaréz
Ramón Ortíz

ITCA E50 475		Inventario de Organi-
Autor		zaciones Rurales Regional Norte.
Título		
Fecha Devolución	Nombre del solicitante	
11 JUL 1987	Biblioteca OIT.	



IICA
E50
475 Inventario de Organi-

Autor
zaciones Rurales Regional Norte.

Título

Fecha Devolución	Nombre del solicitante
11 JUL 1987	Biblioteca IIT.

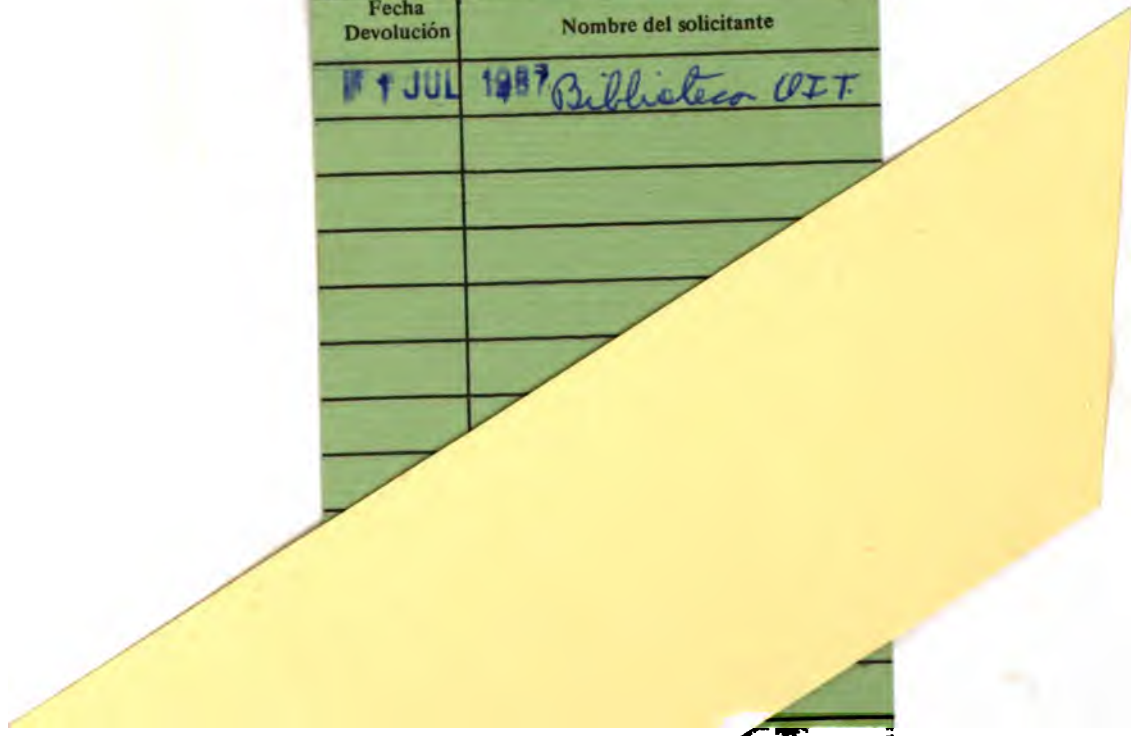

DOCUMENTO
MICROFILMADO
10 NOV 1982

Fecha: XXXXXXXXXXXXXXXXXXXXXXXXXXXX