

IICA
E70
I59
Doc. 1
Anexo
v. 2

AYUNTAMIENTO DEL DISTRITO NACIONAL

Centro Interamericano de
Documentación e
Información Agrícola

06 JUL 1987

IICA — CIDA

PROPUESTA TECNICA PARA EL MEJORAMIENTO DE LA RED DE MERCADOS PUBLICOS DE LA CIUDAD DE SANTO DOMINGO

DOCUMENTO 1

Diagnóstico y Propuesta para el
mejoramiento del Sistema Administrativo

ANEXOS

VOL 2

REALIZADO POR:

INSTITUTO INTERAMERICANO
DE COOPERACION PARA LA
AGRICULTURA (IICA)

FINANCIADO POR:

AYUNTAMIENTO DEL
DISTRITO NACIONAL

SANTO DOMINGO, D. N.
REPUBLICA DOMINICANA



PROPUESTA TECNICA PARA EL MEJORAMIENTO DE LA RED
DE MERCADOS PUBLICOS DE LA CIUDAD DE SANTO DOMINGO

Centro Interamericano de
Documentación e
Información Agraria

06 JUL 1977

IICA — CIAT

DOCUMENTO 1

Diagnóstico y Propuesta para el
Mejoramiento del Sistema Administrativo

ANEXOS

VOL 2

00005994

10A
E70
IS9
DSC. 1
S. 2

ANEXOS

| | | |
|---------|----------------------------------|----|
| Anexo 1 | Análisis de Personal | 76 |
| 1. | Análisis de personal por mercado | 77 |
| 1.1 | Mercado Nuevo | 77 |
| 1.1.1 | Generalidades | 77 |
| 1.1.2 | Características del personal | 77 |
| 1.1.3 | Condiciones laborales | 78 |
| 1.2 | Mercado Modelo | 79 |
| 1.2.1 | Generalidades | 79 |
| 1.2.2 | Características del personal | 79 |
| 1.2.3 | Condiciones laborales | 80 |
| 1.3 | Mercado de Villa Consuelo | 80 |
| 1.3.1 | Generalidades | 80 |
| 1.3.2 | Características del personal | 81 |
| 1.3.3 | Condiciones laborales | 81 |
| 1.4 | Mercado de Los Mina | 82 |
| 1.4.1 | Generalidades | 82 |
| 1.4.2 | Características del personal | 82 |
| 1.4.3 | Condiciones laborales | 83 |
| 1.5 | Mercado de Gualey | 83 |
| 1.5.1 | Generalidades | 83 |
| 1.5.2 | Características del personal | 84 |
| 1.5.3 | Condiciones laborales | 84 |
| 1.6 | Mercado San Antón | 84 |
| 1.6.1 | Generalidades | 84 |
| 1.6.2 | Características del personal | 85 |
| 1.6.3 | Condiciones laborales | 85 |
| 1.7 | Mercado Honduras | 86 |
| 1.7.1 | Generalidades | 86 |
| 1.7.2 | Características del personal | 86 |
| 1.7.3 | Condiciones laborales | 87 |
| 1.8 | Mercado Las Caobas | 87 |
| 1.8.1 | Generalidades | 87 |
| 1.8.2 | Características del personal | 87 |



| | | |
|---------|--|-----|
| 2. | Organigramas cuantificados | 88 |
| 3. | Niveles de salud, educación y salario | 99 |
| 4. | Listado de información básica del personal | 103 |
| ANEXO 2 | Propuesta para el ajuste de la nómina de personal | 168 |
| ANEXO 3 | Ingresos - Gastos | 178 |
| 1. | Algunas observaciones relevantes acerca de los balances de ingresos / egresos corrientes de los mercados públicos | 179 |
| 1.1 | Los mercados como fuentes de ingresos brutos | 179 |
| 1.2 | La situación financiera por mercados | 180 |
| 1.2.1 | Los ingresos corrientes | 181 |
| 1.2.2 | Los egresos | 182 |
| | Metodología para la determinación de ingresos y egresos en los mercados públicos de Santo Domingo. | |
| ANEXO 4 | Criterios para la determinación de una política tarifaria de ingresos en los mercados públicos | 186 |
| 1. | La actual crisis de los mercados públicos y sus políticas de ingreso | 187 |
| 2. | Bases metodológicas para definir una política de tarifas | 189 |
| 3. | Criterios considerados para una propuesta de política | 192 |
| 4. | Determinación de la tarifa básica y de la política tarifaria en el caso de los mercados Nuevo, Villa Consuelo y Modelo | 194 |
| ANEXO 5 | Lineamientos básicos para desarrollo del sistema a mediano y largo plazos | 199 |
| 1. | Justificación | 200 |
| 2. | Objetivos | 200 |
| 3. | Composición | 200 |
| 4. | Organización | 201 |
| 5. | Operación | 201 |



| | | |
|---|--|-----|
| ANEXO 6 | Transcripción de las leyes Nos.5038 y 2297 y de la resolución No.16/79 | 203 |
| Ley No.5038 | | 204 |
| Reglamento para mercado (ley 2297) | | 214 |
| Resolución No.16/79 | | 219 |
| ANEXO 7 | Mercado Público de Honduras | 222 |
| Propuesta para remodelación de estructura física área de venta de productos agrícolas | | 223 |
| 1. | Antecedentes | 223 |
| 1.1 | Contrato IICA-ADN | 223 |
| 1.2 | El Mercado de Honduras | 223 |
| 1.2.1 | Localización | 223 |
| 1.2.2 | Area de venta avícola | 224 |
| 1.2.3 | Externalidades | 224 |
| 2. | La Propuesta | 225 |
| 2.1 | Ubicación | 225 |
| 2.2 | Esquema de distribución espacial (programa de arquitectura) | 225 |
| 2.2.1 | Plaza de acceso | 226 |
| 2.2.2 | Las jaulas | 226 |
| 2.2.3 | Area de preparación de pollos | 226 |
| 2.3 | Materiales propuestos para la construcción | 227 |
| 3. | Institución ejecutora y programa de ejecución | 228 |
| 4. | Financiamiento | 229 |
| 4.1 | Fuente y uso de fondo | 229 |
| 4.2 | Ingresos del proyecto | 229 |

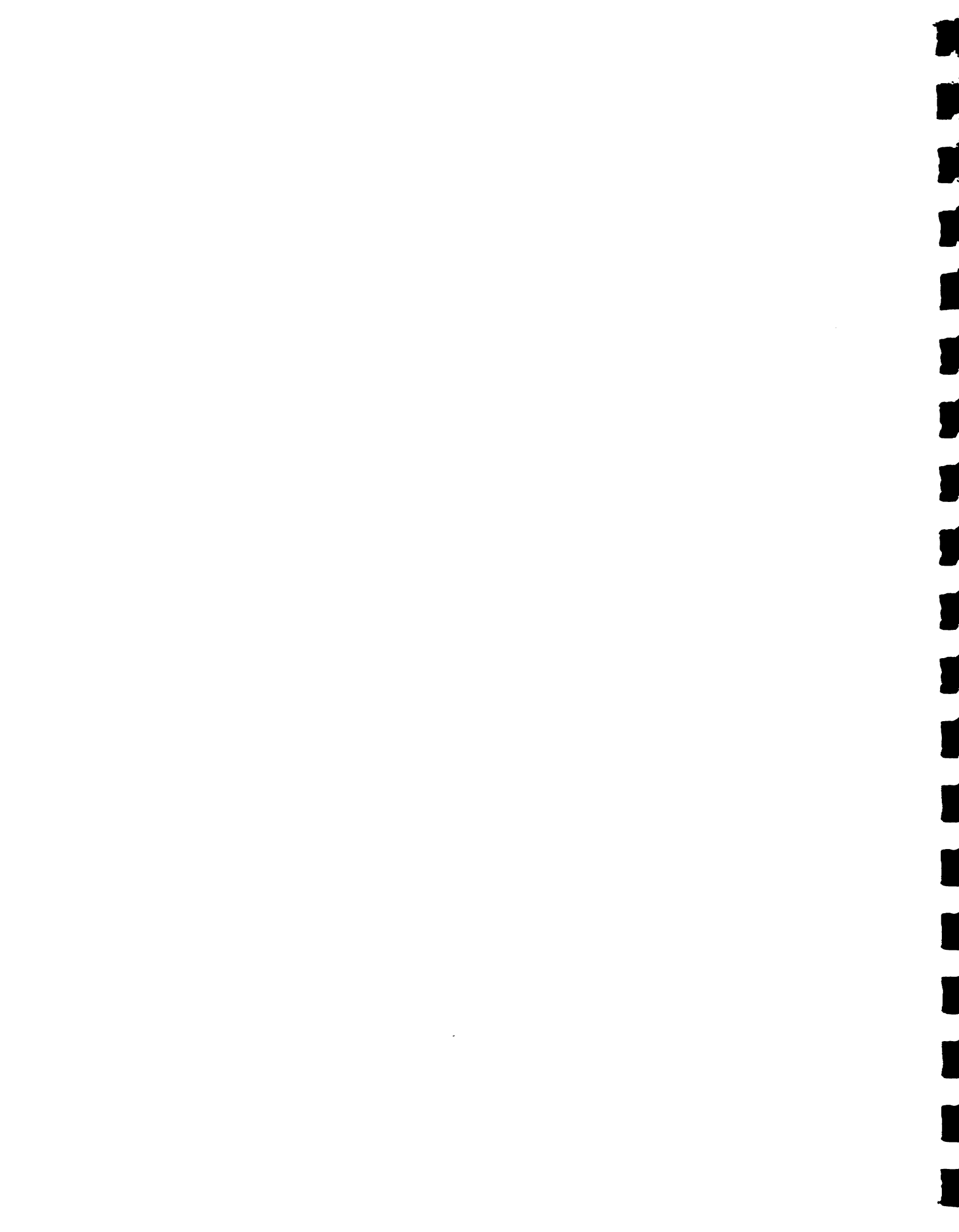

ANEXO 1

ANALISIS DE PERSONAL

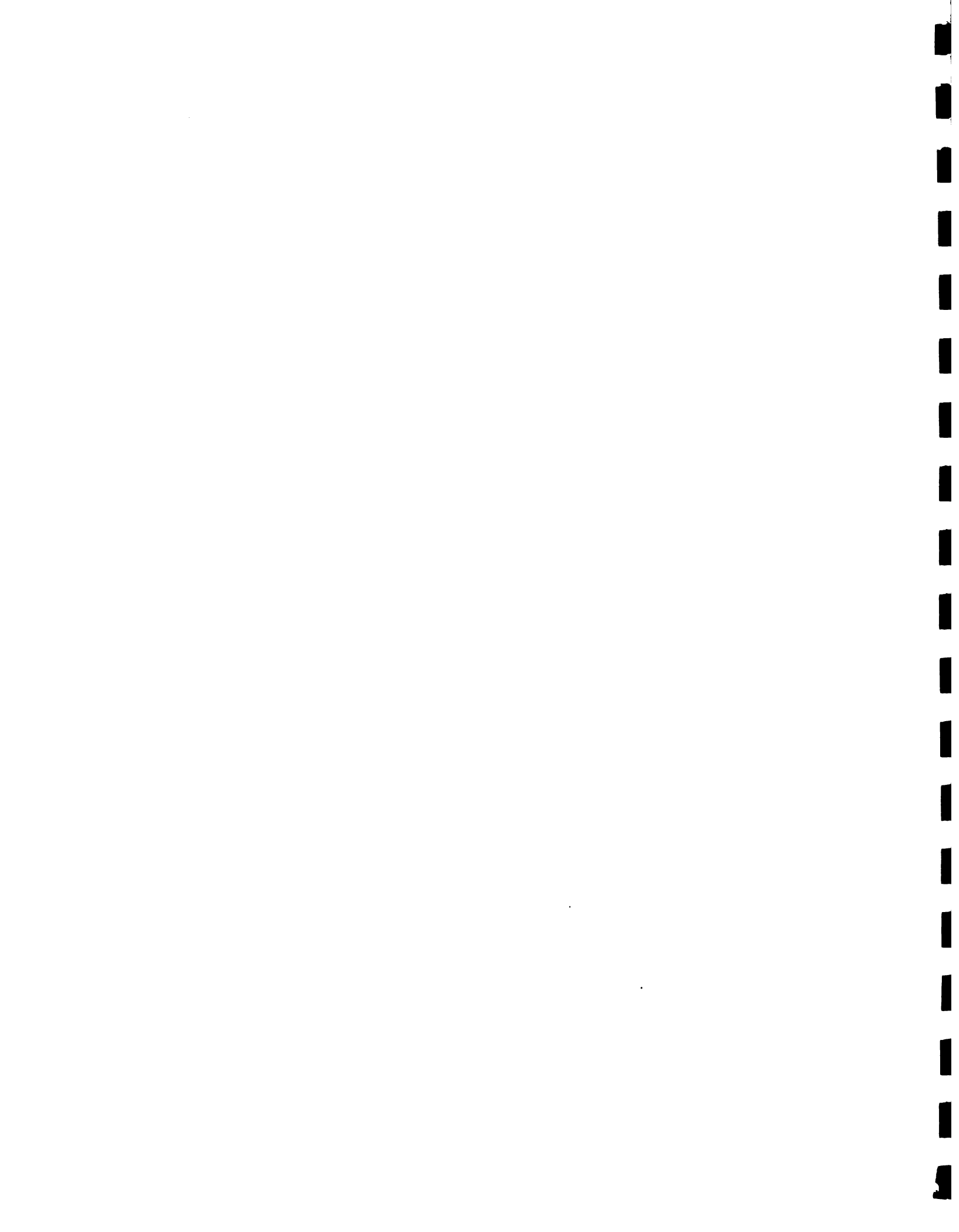

1. ANALISIS DE PERSONAL POR MERCADO

1.1 MERCADO NUEVO

1.1.1 Generalidades

El Mercado Nuevo, considerado como mercado de alcance mayorista, tiene un total de 172 empleados, o sea, el 49.6% del personal total asignado a los mercados.

Para el manejo de este personal no existe una estructura orgánica normativa actualizada ya que se encuentra vigente la resolución No.754 de 1960, en la que se designa un Administrador, un Ayudante y un Inspector de Mercado. En la actualidad esta organización resulta obsoleta dada la complejidad que ha ido adquiriendo este mercado.

Se han definido en función de la operación las siguientes áreas y/o actividades: Generales Administrativas, Recaudación, Limpieza, Vigilancia y Caja.

La Administración del personal por actividad es la siguiente: en Administración se encuentran tres empleados, los que representan el 1.7% del total del personal asignado al mercado. Las actividades Generales Administrativas concentran el 5.8% del personal y la actividad Recaudación utiliza el 16.3% del total de empleados.

La actividad que tiene el mayor peso porcentual en cuanto al uso de personal es vigilancia, que utiliza para su actividad el 33.1%, lo cual resulta excesivo si se pondera por las funciones que realiza este personal y la concentración de los mismos en cada turno que agotan.

En el área de limpieza se concentra el 37.2% de los empleados y en mantenimiento el 4.6% para las actividades de Caja se utiliza al 1.2% del personal.

Pese a que existen áreas definidas, las responsabilidades y funciones no están delimitadas claramente debido a la inexistencia de un manual en el que se especifique la línea de autoridad y funciones del personal a nivel ejecutivo y operativo.

1.1.2 Características del Personal

El nivel académico del personal que conforma el mercado tiene la siguiente composición porcentual: el 13.4% es no alfabetizado; el 47.1% pertenece al nivel de primaria y el 16.3% corresponde a estudios secundarios. Los empleados con bachillerato corresponden al 6.9% y el 4.6% está en la ejecución de carrera universitaria. Sólo el 0.6% está a nivel profesional.

El Administrador posee estudios a nivel secundario, circunstancia ésta que dificulta la aplicación de técnicas administrativas que fortalezcan

1
2
3
4
5
6
7
8
9
10
11
12
13
14
15
16
17
18
19
20
21
22
23
24
25
26
27
28
29
30
31
32
33
34
35
36
37
38
39
40
41
42
43
44
45
46
47
48
49
50
51
52
53
54
55
56
57
58
59
60
61
62
63
64
65
66
67
68
69
70
71
72
73
74
75
76
77
78
79
80
81
82
83
84
85
86
87
88
89
90
91
92
93
94
95
96
97
98
99
100

las áreas deficitarias del mercado, renoven las actividades desgastadas por obsolescencia y creen nuevas formas de operación que efficienten el sistema administrativo del mercado.

El personal no recibe adiestramiento o instrucción de parte de la administración ni cuando toma posesión de cargo ni ya instadado, reciendo las instrucciones de lugar de un compañero de labores.

Del total de empleados que laboran en el mercado se pueden clasificar cinco grupos: uno formado por empleados en edad de 20 a 30 años. A este grupo pertenece el 31.4%. El segundo grupo, integrado por personas de 31 a 40 años, constituye el 29.1%. El 21.5% del total de empleados está conformado por el grupo de edad de 51 a 60 años. Por último, el grupo de 61 años y más, que representa el 5.8% del total de empleados del Mercado Nuevo.

Pese a que el 60% del personal se encuentra en edad productiva para trabajar, se encuentran ciertas limitaciones en el área de salud, que afectan el 18.6% del personal, el cual sufre de estado de salud malo. El 54.1 posee buen estado de salud y el 27.3% tiene salud regular.

1.1.3 Condiciones Laborales

Dentro del personal del mercado no existen empleados encargados de tramitar las acciones de persona (ascensos, traslados, pensiones, jubilaciones, y otros). En consecuencia, dichas acciones se producen de manera retardada e irregular.

En el caso de los traslados, éstos se verifican con la aprobación verbal del Administrador. Una situación bastante irregular que se da en el mercado es que el personal no tiene acceso al disfrute de sus vacaciones.

En cuanto a nivel salarial, la distribución entre la empleomanía es la siguiente: el 85.5% percibe un salario de RD\$250.00, esto se explica si tomamos en cuenta que el 33.1% son vigilantes, área que por no poseer un nivel académico u otra circunstancia que los justifique, están limitados al suelo mínimo. El 12.2% devenga un salario de RD\$275.00 y el 1.7% está recibiendo entre RD\$276.00 y RD\$400.00 mensuales. En el rango RD\$600.00 y más está el 0.6%.

Es de todos sabido la desvalorización de la moneda nacional en los últimos años, producto de la inflación sufrida por la economía dominicana a consecuencia de la crisis petrolera, principalmente. De ahí que el poder adquisitivo de la Unidad Monetaria se ha reducido significativamente. Un ejemplo de ellos lo constituye la Canasta Familiar Agropecuaria, constituida por un conjunto de productos esenciales en la dieta dominicana. En 1983, la Canasta Familiar Agropecuaria tenía un valor de RD\$153.00 mensuales; sin embargo, en 1985, la adquisición de estos productos implicaba el desembolso de RD\$281.40 del presupuesto familiar, es decir un incremento de 83.0%.

Cierto es que en el año 1983 el salario mínimo era de RD\$150.00, pero no es menos cierto que la proporción en que se incrementaron los precios fué superior a la que alcanzaron los salarios. De ahí que el empleado



de nivel salarial mínimo, pese a que ha experimentado un aumento de ingresos, realmente se ha empobrecido más, afectando su calidad de vida.

1.2. MERCADO MODELO

1.2.1 Generalidades

El Mercado Modelo ha ido evolucionando hacia la especialización en la comercialización de mercancía artesanal, lo que le da ciertas características diferenciales de otros mercados públicos.

El personal de este centro asciende a 55 empleados, con un peso porcentual de 15.8% con respecto al personal de todos los mercados.

En este mercado se verifica la misma situación que en el Nuevo, o sea, ausencia de estructura orgánica normativa y una organización definida en términos operativos para la realización de las actividades generales administrativas, recaudación, limpieza, vigilancia, mantenimiento y caja.

El personal está distribuido en los términos siguientes: Administración, con tres personas y el equivalente al 5.5% del personal del mercado; Generales Administrativas, que contiene el 10.9% del total de empleados de este mercado, Recaudación, cuyo personal constituye el 14.5% de los empleados y Limpieza que con 28 personas representa el 50.9% del personal de dicho mercado. La actividad de vigilancia ocupa el 9.1% del personal del mercado, así como Mantenimiento absorbe el 5.5%. Para el manejo del frigorífico del mercado se ha destinado al 1.8% del personal del mercado. El mismo tratamiento tiene Caja.

Las actividades a ejecutar por cada individuo no están claras y objetivamente definidas en razón de que no existe ningún manual ni otro documento oficial que especifique las funciones de los empleados en sus distintos niveles.

1.2.2 Características del Personal

El personal del Mercado Modelo está conformado por empleados de distintos niveles de enseñanza. El 47.3% ha realizado estudios a nivel primario y el 18.2%, a nivel intermedio. El 5.4% realiza sus estudios en el nivel secundario y el 7.3% son bachilleres. Un 9.1% se encuentra realizando estudios a nivel universitario. Los no alfabetizados alcanzan el 12.7%.

El Administrador del mercado ha realizado estudios hasta nivel de bachillerato, lo que implicaría cierta dificultad para la implementación de programas que coadyuvan a optimizar las operaciones que realiza la Administración del mercado.

Los empleados del mercado se han clasificado en cinco grupos de edades. El grupo de 20 a 30 años que está formado por el 27.3% del personal; el

1
2
3
4
5
6
7
8
9
10
11
12
13
14
15
16
17
18
19
20
21
22
23
24
25
26
27
28
29
30
31
32
33
34
35
36
37
38
39
40
41
42
43
44
45
46
47
48
49
50
51
52
53
54
55
56
57
58
59
60
61
62
63
64
65
66
67
68
69
70
71
72
73
74
75
76
77
78
79
80
81
82
83
84
85
86
87
88
89
90
91
92
93
94
95
96
97
98
99
100

segundo grupo, que es al que pertenece el 32.7% del personal, lo integran empleados de 31 a 40 años. El grupo de 41 a 50 años está constituido por el 9.1% del personal que compone el mercado, otro grupo de edad importante es el de personas de 51 a 60 años, al cual pertenece el 23.6% del personal.

Tenemos por último, el grupo de 61 años y más, que lo conforma el 7.3% del personal.

El estado de salud, considerado un elemento básico para el rendimiento laboral, fué considerado para fines de diagnóstico y evaluación.

Así, tenemos que el 56.4% del personal se encuentra en buen estado de salud, mientras que el 29.1% expresa estado regular de salud. El 14.5% del personal sufre de estado de salud malo.

1.2.3 Condiciones Laborales

El personal del mercado no cuenta con un empleado que realice las acciones de personal, por lo que éstas se producen sin que exista un control de las mismas. Los traslados se producen a diario, con la aprobación verbal del Administrador.

El personal del mercado nunca toma vacaciones, pese a que laboran los siete días de la semana.

En lo que a salarios se refiere, se han considerado cuatro categorías: con RD\$250.00 mensuales está el 76.4% de la empleomanía del mercado, el 20.0% percibe un salario de RD\$275.00, de RD\$300.00 a RD\$400.00 un 1.8%, correspondiendo igual porcentaje a los empleados de RD\$600.00 y más.

1.3 MERCADO VILLA CONSUELO

1.3.1 Generalidades

El Mercado Villa Consuelo tiene 45 empleados, equivalente al 12.9% del personal ubicado en los mercados.

El manejo del personal no obedece a la estructura orgánica por el Consejo Administrativo del Distrito Nacional, en 1960 en el que se definió un Administrador, un Ayudante y un Inspector de mercados.

La razón ha sido la complejidad que ha ido experimentando el sistema administrativo, el cual precisa de un mayor número de empleados para ejecutar las tareas que generen las áreas y/o actividades actuales. Estas son: Generales Administrativas, Recaudación, Limpieza, Vigilancia y Mantenimiento.

En cada una de estas actividades participa un número determinado de empleados.

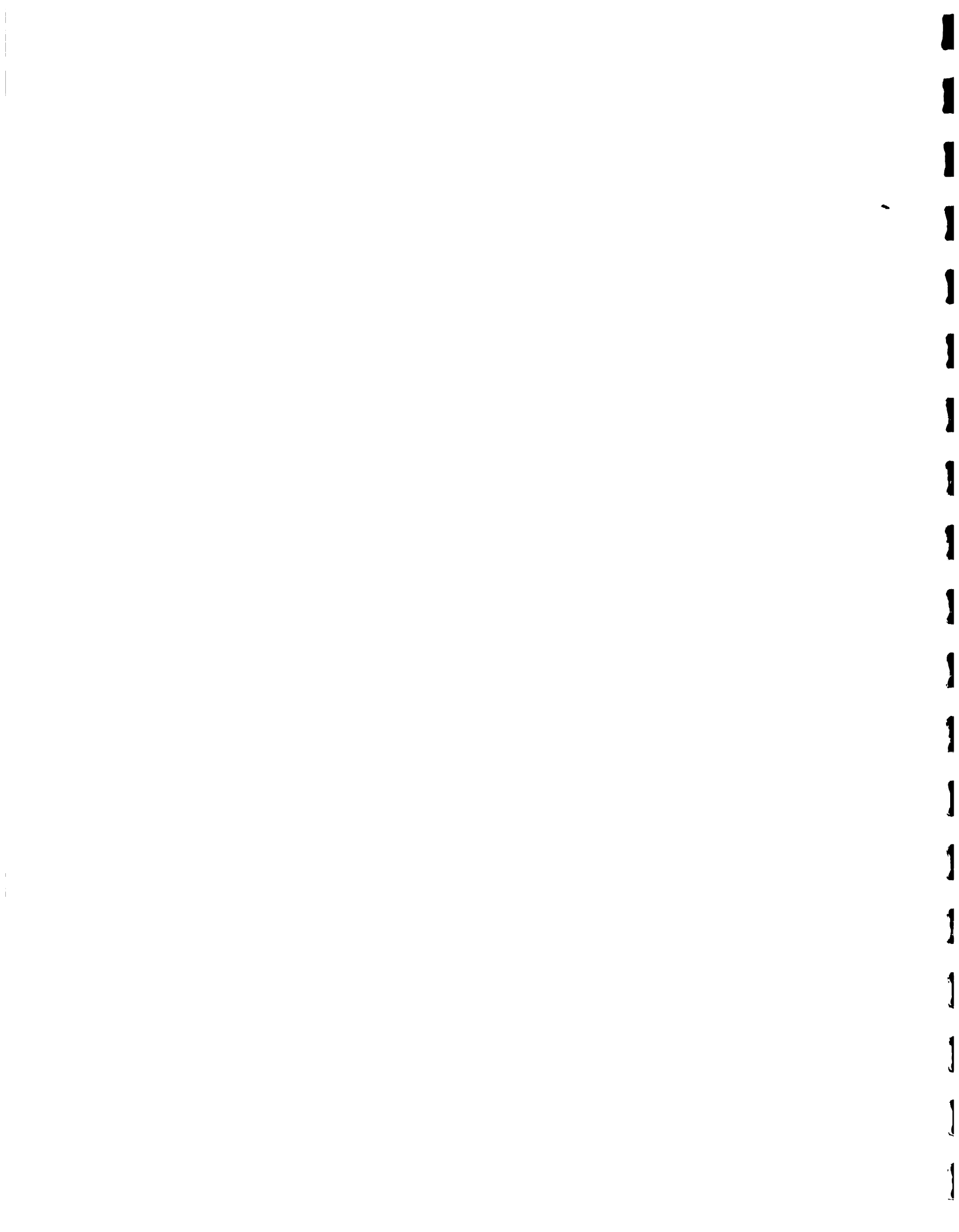

En la Administración se encuentran dos personas, lo que equivale al 4.4% del personal de mercado. En las demás áreas la distribución del personal es la siguiente: en las actividades generales administrativas labora el 8.9% del personal; en el área de Vigilancia está el 22.3% del personal, superada sólo por la actividad de limpieza, que involucra al 40.0%. En recaudación participa el 17.8% del personal y en mantenimiento y caja se encuentran el 4.4% y 2.2% respectivamente.

1.3.2 Características del Personal

El personal del Mercado de Villa Consuelo se ha caracterizado en función de tres factores fundamentales para la planificación de cualquier tipo de adiestramiento. Estas son: nivel académico, grupo de edad y estado de salud.

En cuanto a l nivel académico del personal, el mayor porcentaje lo representa la primaria, al cual pertenece el 33.3% del personal; a nivel de intermedia, se registró un 28.9%. El 13.3% del personal ha realizado estudios hasta el nivel de secundaria y el 11.1% presenta bachillerato aprobado. Los menores porcentajes corresponden a los extremos, el 8.9% es no alfabetizado y un 4.5% realiza estudios a escala universitaria. No hay personal a nivel profesional.

El Administrador del Mercado de Villa Consuelo presenta estudios realizados hasta nivel de bachillerato, lo que significaría cierta limitación en cuanto al desarrollo y aplicación de técnicas modernas de administración que tiendan a eficientar las operaciones realizadas.

El total de empleados ha sido clasificado en cinco grupos de edades. Así, tenemos que el mayor porcentaje del personal, 28.9% pertenece al grupo de 20 a 30 años de edad. Le siguen los grupos de 41 a 50 años, los que representan el 22.2% cada uno.

Por último, el grupo de 31 a 40 años, en el que se encuentra el 17.9% de la población empleada en este mercado y el de 61 años y más, que representa el 8.8% del personal.

En cuanto al estado de salud, se tiene registrado que el 51% de los empleados expresan buen esta de salud; el 31% presenta estado regular y el 18% sufre de estado de salud malo.

1.3.3 Condiciones Laborales

Las acciones de personal no son realizadas por ningún empleado designado formalmente. En la medida de lo posible, la secretaria realiza las actividades imprescindibles en cuanto a la tramitación de expediente y documentos referentes al personal de este mercado.

Los traslados al igual que en los demás mercados, se realizan de manera verbal, con la aprobación del Administrador. La consecuencia primaria de esta situación es la inexistencia y/o desconocimiento del personal real que labora en el mercado.

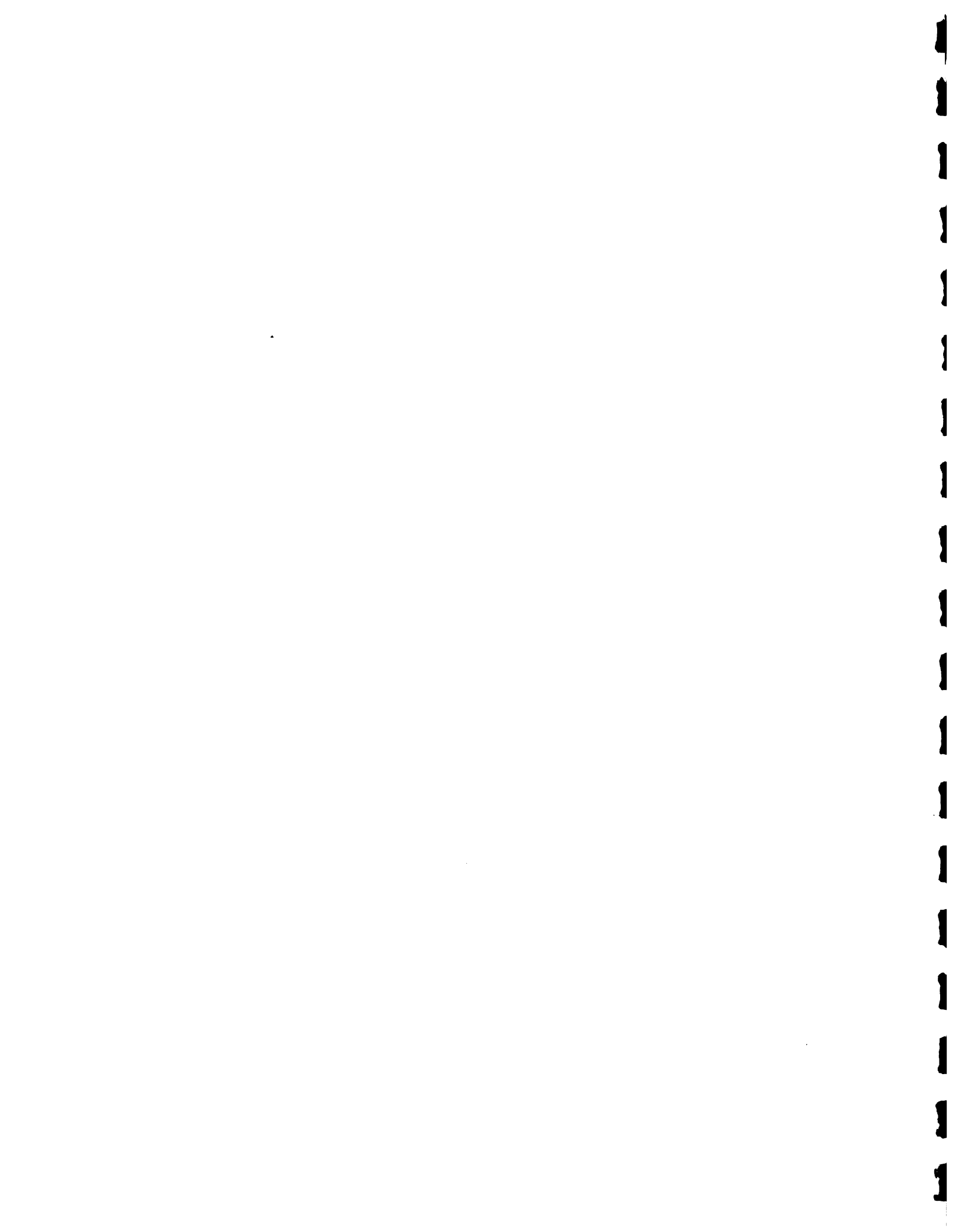

En cuanto al disfrute de vacaciones, el personal no tiene acceso a este derecho laboral legal.

En las condiciones salariales existentes, la escala que afecta mayor número de empleados es la de RD\$250.00 mensuales, en la que se encuentra el 71.1% del personal, siguiendo en segundo lugar el nivel de RD\$275.00, el cual afecta al 24.4% de la empleomanía. Por último, en la escala de RD\$600.00 y más, se encuentra el 4.5% del personal del mercado.

No existe diferencia salarial entre los obreros y el Supervisor de Limpieza.

1.4 MERCADO LOS MINA

1.4.1 Generalidades

Este mercado, de carácter detallista, tiene asignado 27 empleados, equivalente al 7.8% del personal total de los mercados.

La estructura orgánica vigente es la proporcionada por la resolución 754 de 1960 en la que se designa un Administrador, un Ayudante y un Inspector de Mercado. Sin embargo, en términos funcionales, se cuenta con las áreas generales administrativas, Recaudación, Vigilancia, Limpieza, Mantenimiento y Caja.

En la Administración propiamente dicha, se encuentra el Administrador, quien dirige las operaciones de las áreas ya mencionadas.

Las actividades Generales Administrativas son ejecutadas por cuatro personas, equivalente al 14.8% del total de empleados asignados al mercado. En las áreas de Recaudación, Mantenimiento y Caja hay designada una persona por actividad, cada una con el 3.7% del personal. El área de Limpieza es la que mayor personal tiene a su cargo, representando, con 14 personas, el 51.9% del total del mercado.

En segundo orden está el personal de vigilancia que con cinco personas representa el 18.5% del personal del mercado.

1.4.2 Características del Personal

El personal que labora en el Mercado de Los Mina es de nivel primario en un 63%, y a nivel de bachiller un 14.8%. Los no alfabetizados alcanzan el 11.9% del personal del mercado y el 7.4% corresponde a nivel intermedio. El 3.7% se encuentra en la realización de estudios universitarios.

El Administrador de este centro de distribución tiene educación a nivel intermedio, lo que repercute significativamente en términos de eficiencia administrativa.

La distribución por grupo de edad es la siguiente: el 40.8% del personal del mercado está comprendido entre los 31 y 40 años; el 33.3% está

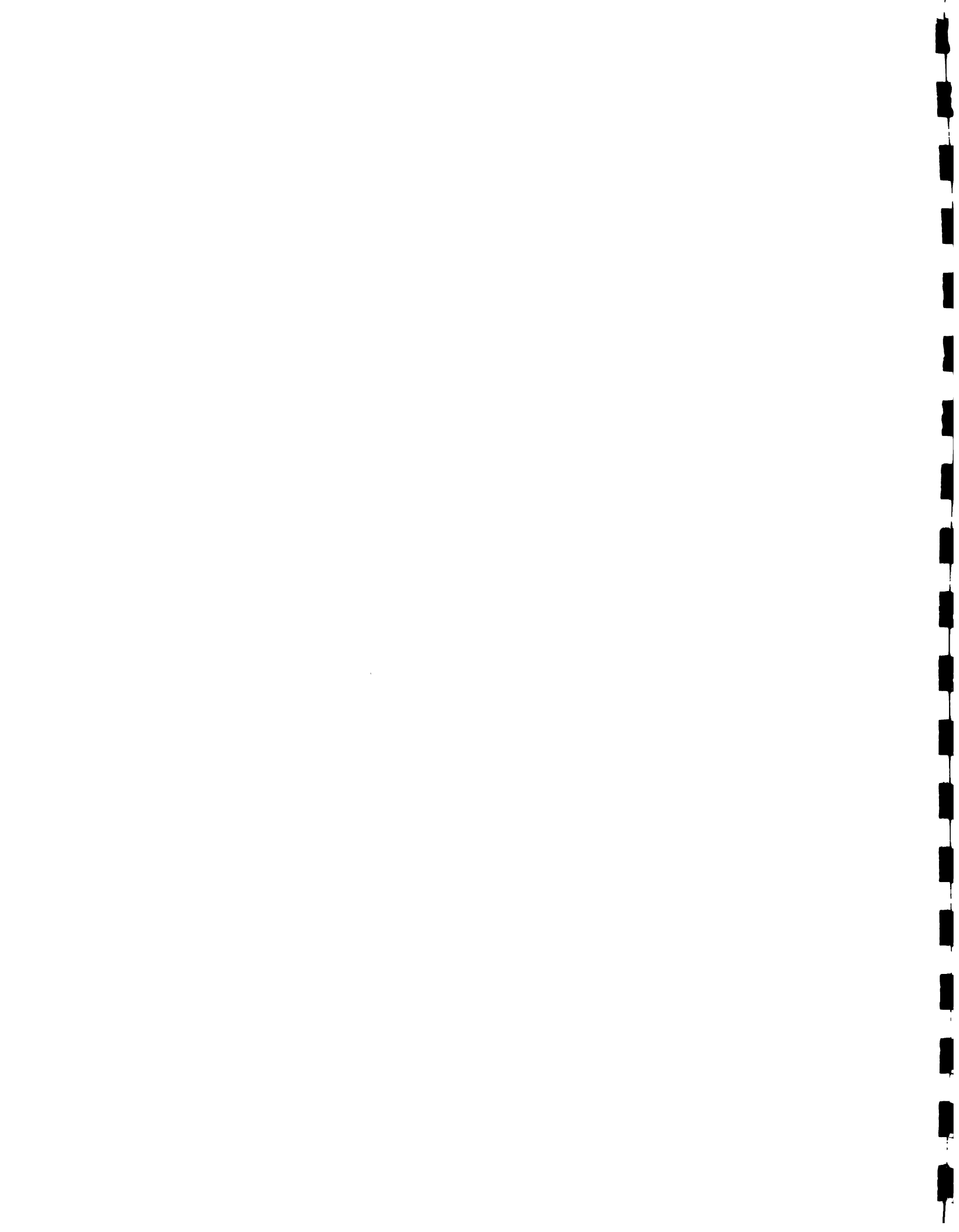

entre los 41 a 50 años. Los menores porcentajes corresponden al grupo de 20 - 30 años, con un 11.1%; de 61 años y más hay un 11.1% y de 51 a 60 años un 3.7%

Por otra parte, el estado de salud que presentan los empleados es expresado bueno por el 55.6% del total, regular, por un 33.3% y malo por un 11.1%.

1.4.3 Condiciones Laborales

La situación del personal es similar a la de los mercados ya estudiados: no existe personal para la tramitación de las acciones de personal, el personal del mercado no goza de disfrute de vacaciones y el nivel salarial que presenta sueldos de RD\$250.00 mensuales en un 81.5% del personal del mercado, teniendo el 7.4% salarios de RD\$275.00 y el 11.1% sueldos de RD\$300.00 a RD\$400.00.

1.5 MERCADO GUALEY

1.5.1 Generalidades

Este mercado considerado poco importante por el nivel de recaudaciones, gastos, personal y actividad mercantil, cuenta con 17 personas, es decir el 4.9% del personal total asignado a los mercados.

En este mercado no existe una estructura orgánica normativa actualizada, realizándose las actividades básicas detectadas en los demás mercados, a excepción del área de Caja. Estas actividades son: Generales Administrativas, Recaudación, Vigilancia, Limpieza y Mantenimiento.

En la parte puramente administrativa se encuentra un empleado, representando el 5.9% del personal del mercado; igual porcentaje corresponde a las áreas Generales Administrativas y Mantenimiento, en la que hay designado un empleado por cada una de ellas.

La mayor carga a personal recae sobre la actividad de vigilancia, en la que hay asignada siete (7) personas, el equivalente del 41.2% del personal del mercado. Personal que se considera excesivo si se toma en cuenta el tamaño del mercado y el número de mercaderes fijos que posee (62 vendedores).

En el área de limpieza se cuenta con cinco (5) personas, es decir el 29.4% del total de empleados en este mercado. Por su parte, la actividad de recaudación involucra al 11.7% del personal del mercado o sea, dos personas.

Si tomamos en cuenta los criterios anteriores de tamaño del mercado y número de vendedores concluiremos en que una persona puede realizar cómodamente esta actividad.

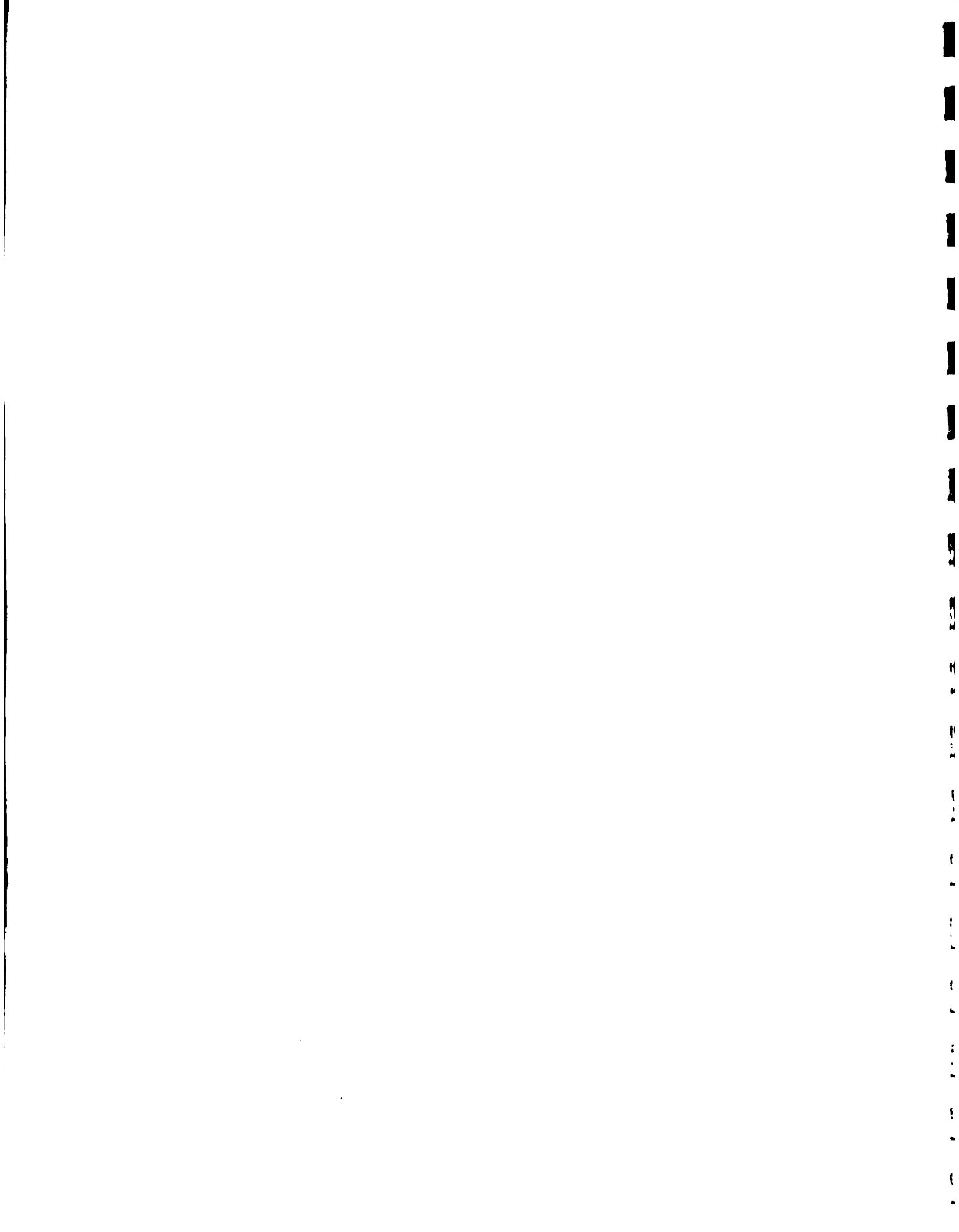

1.5.2 Características del Personal

El personal del Mercado Gualey posee nivel académico de primaria en un 65%, lo que sería un factor importante de ponderación en la planificación de los adiestramientos al personal. En segundo término, los no alfabetizados alcanzan el 18% y los de nivel intermedio representan el 11%. A escala universitaria se cuenta con el 6%. El Administrador posee estudios a nivel de primaria.

Los grupos de edad a que pertenecen los empleados del mercado son los siguientes, en términos porcentuales.

El grupo de 20 a 30 años forma parte del 29.4% del personal del mercado, al igual que los empleados en edad de 31 a 40 años. Es decir, que ambas edades forman el 58.8% del total del personal del mercado.

El 23.5% del personal califica en la edad de 41 a 50 años. El grupo de 51 a 60 años compone el 11.8% y en la edad de 61 y más se encuentra el 5.9%.

El estado de salud de los empleados del Mercado de Gualey es el siguiente: el 17.6% expresan un buen estado de salud, el 70.6% expresan salud regular, pero el 11.2% tiene mala salud.

1.5.3 Condiciones Laborales

Pese a que este mercado realiza actividades más reducidas que las de otros mercados, precisan de un empleado cuyas funciones sean entre otras, la tramitación de las acciones de personal, función que no se ejecuta en este centro mercantil. Una situación que podría ser obviada sin dificultad por el Encargado de Personal, sería la calendarización de las vacaciones de los empleados, ya que actualmente no disfrutan de este derecho que la ley les otorga.

Por otra parte, los niveles salariales actuales van desde RD\$250.00 hasta RD\$300.00 por mes; El 76.5% del personal devenga un salario de RD\$ 250.00 mensuales y el 17.6% percibe RD\$275.00. Sólo el 5.9% recibe sueldos de RD\$300.00 - RD\$400.00 por mes.

1.6 MERCADO SAN ANTON

1.6.1 Generalidades

Este mercado es considerado de poca importancia desde el punto de vista del personal, actividad mercantil y nivel de recaudaciones y gastos.

Para la ejecución de las actividades se cuenta con 14 personas, las cuales se mueven dentro de una estructura orgánica operativa definida por las siguientes áreas: Generales Administrativas, Recaudación, Vigilancia y Limpieza.

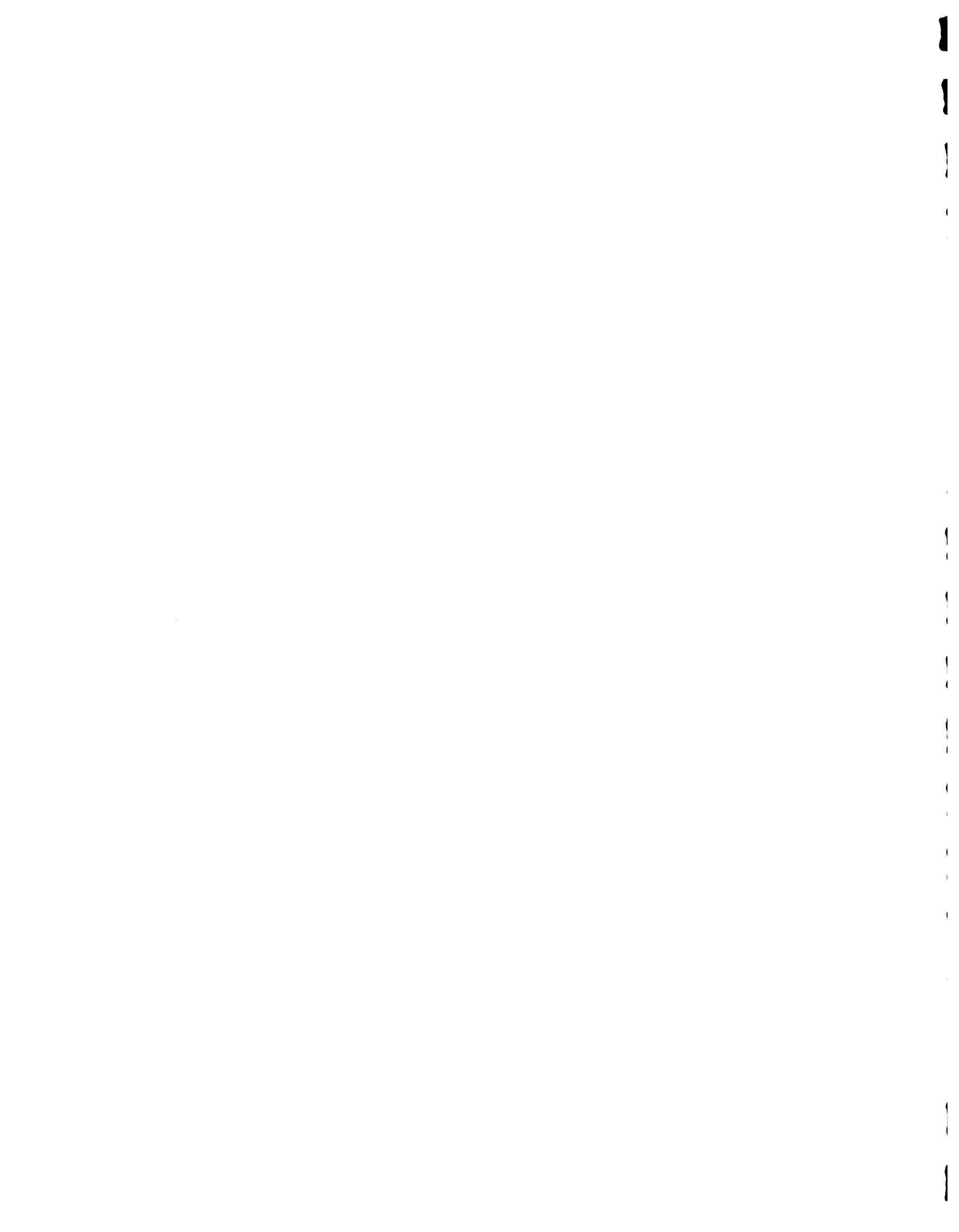

En Administración se cuenta con un empleado, el cual representa el 7.1% del personal total del mercado, para las actividades Generales Administrativas y Recaudación hay una persona por actividad, lo que implica un 7.1% del total de empleados de este centro. La Vigilancia es realizada por (4) cuatro personas, lo que se estima excesivo dado el nivel de operación del mercado y el número de mercaderes fijos que posee. En esta área labora el 28.7% del personal. En Limpieza se encuentra el 50% de los empleados.

Las reducidas actividades de este mercado no lo facultan para tener una caja a su disposición.

1.6.2 Características del Personal

El nivel académico alcanzado por el personal varía significativamente. En efecto, el 57.1% posee estudios a nivel primario, mientras que para los niveles intermedios, bachillerato y no alfabetizado corresponde el 14.3% respectivamente.

El Administrador del mercado forma parte del 14.3% antes mencionado ya que posee estudios a nivel de intermedia.

La edad (por grupo) de los empleados que laboran en el mercado, es un factor importante de ponderación para fines de adiestramiento.

De ahí que el personal se ha clasificado en cinco grupos de edades: El grupo de 20 a 30 años con un peso porcentual de 21.4%; el grupo de 31 a 40 años cuyo peso dentro del grupo es el más significativo, ya que conforma el 42.9% del total de empleados del mercado. El 28.6% está en edades de 41 a 50 años; por último el grupo de 51 a 60 años de edad, al cual pertenece el 7.1% del total.

En otro sentido, se ha considerado el estado de salud como un factor importante para el rendimiento laboral de los empleados. En ese tenor, se ha determinado que el 57.2% expresa buen estado de salud; el 7.1% posee salud regular y un 35.7% se queja de mala salud.

1.6.3 Condiciones Laborales

El personal del Mercado de San Antón no recibe vacaciones y debe intervenir personalmente (cuando le interesa) en las acciones de personal.

Los niveles salariales, afectados por el alto costo de la vida, tienen valores nominales de RD\$250.00 en el 85.7% de la empleomanía del mercado y el 14.3%, de RD\$275.00 mensuales.

Es interesante observar que los productos básicos de la Canasta Agropecuaria que se adquirían con RD\$148.90 en 1982, para 1985 se precisa de RD\$281.40, lo que implica que el valor real del dinero ha disminuído, afectando la calidad de la vida fundamentalmente en las personas de bajos ingresos.



1.7 MERCADO HONDURAS

1.7.1 Generalidades

Este mercado dispone de 15 personas para la ejecución de sus actividades, lo que significa el 14.3% del personal total asignado a los mercados.

La estructura orgánica del Mercado de Honduras es simple, no obedece a norma alguna establecida, sino que más bien las áreas y actividades de trabajo se definen en función de la operacionabilidad de cada una. Las áreas de acción del personal son las siguientes: Generales Administrativas, Recaudación, Limpieza y Vigilancia.

En la Administración propiamente dicha se encuentra un empleado, representando el 6.7% del personal.

Las actividades Generales Administrativas involucran al 13.3%, mientras que en vigilancia, participa el 20.0% del personal del mercado. Las áreas de Limpieza y Recaudación absorben el 53.3% y 6.7% respectivamente. Es válido para este mercado, similar comentario al realizado para el Mercado de San Antón, con respecto al personal de vigilancia, personal excesivo, dada las funciones que realizan y el número de mercaderes fijos de dicho mercado.

1.7.2 Características del Personal

La empleomanía del Mercado de Honduras se ha caracterizado en función de cuatro importantes variables, de ponderación básica para la evaluación y mejoramiento laboral del personal: nivel académico, grupos de edad, estado de salud y adiestramiento recibido.

El nivel académico del personal alcanza la escala de primaria en el 40% de los empleados, habiendo un 26.6% de los mismos con estudios realizados hasta la intermedia. El 20% de los mismos es no alfabetizado y un 6.7% corresponde a los niveles de bachiller y estudiantes universitarios respectivamente.

No se estila ni es política de la administración adiestrar al personal ya instalado o instruir al nuevo personal acerca de sus funciones.

En cuanto a los grupos de edad, se pudo constatar que el 40% de los empleados pertenecen a edades de 20 a 30 años. Esto representa una gran mayoría si se compara con el 20% alcanzado por las edades de 41 a 50 años y de 51 a 60 años, respectivamente; y más aún si se compara con un 13.3% logrado por el grupo de 31 a 40 años de edad y con menor incidencia el grupo 61 y más con sólo 6.7%.

En otro aspecto, la salud de los empleados del mercado se expresa buena, en un 73.3%, regular en un 20% y mala en un 6.7%.



1.7.3 Condiciones Laborales

El personal que presta servicios en este mercado no tiene acceso al disfrute de sus vacaciones, ni recibe de parte de la Administración los servicios de informes y tramitación de expedientes relativos a las gestiones, necesidades y actividades del personal.

En otro orden de ideas, los salarios percibidos por los empleados son de RD\$250.00, que es el sueldo mínimo, el cual es percibido por el 80% del personal; el 13.3% recibe de RD\$300.00 a RD\$400.00 y un 6.7% devenga RD\$275.00.

Con respecto al salario mínimo, es oportuno acotar que la inflación sufrida en el seno de la economía dominicana ha afectado de manera considerada el poder adquisitivo de la moneda nacional, lo que ha afectado negativamente la calidad de la vida. A modo de ejemplo, la Canasta Familiar Agropecuaria que en 1983 podría adquirirse con RD\$153.00 mensuales, en 1985, para adquirir los mismos productos, era necesario destinar RD\$281.40 del presupuesto familiar.

1.8 MERCADO LAS CAOBAS

1.8.1 Generalidades

Este mercado, con actividades mercantiles altamente reducidas, opera con dos personas, lo que equivale al 0.6% del total de empleados asignados a los mercados.

Los empleados hacen doble función: el Administrador realiza las recaudaciones mensuales de este mercado y el Sereno es quien realiza la limpieza del mercado antes de retirarse al término de su turno.

1.8.2 Características del Personal

El nivel académico de los empleados son: primario e intermedio respectivamente y el grupo de edad de ambas personas es de 41 - 50 años, considerando ambos que gozan de buena salud.

1
2
3
4
5
6
7
8
9
10
11
12
13
14
15
16
17
18
19
20
21
22
23
24
25
26
27
28
29
30
31
32
33
34
35
36
37
38
39
40
41
42
43
44
45
46
47
48
49
50
51
52
53
54
55
56
57
58
59
60
61
62
63
64
65
66
67
68
69
70
71
72
73
74
75
76
77
78
79
80
81
82
83
84
85
86
87
88
89
90
91
92
93
94
95
96
97
98
99
100

2. ORGANIGRAMAS CUANTIFICADOS

En las 10 páginas siguientes se presentan los organigramas correspondientes a la estructura administrativa de los mercados públicos mencionados. En cada caso se indica el número de empleados que laboran en cada dependencia y el gasto total anual en salarios.

Conviene aclarar que la estructura administrativa de los mercados no ha sido definida explícitamente; no existen organigramas funcionales ni manuales de cargos y funciones que rijan la gestión. Los organigramas que aquí se presentan han sido preparados a partir de los resultados de los diagnósticos realizados dentro del ámbito de este estudio, y constituyen tan solo un instrumento para facilitar el análisis de la problemática administrativa en cuestión.



**CUADRO RESUMEN
DIAGNOSTICO SISTEMA ADMINISTRATIVO DE LA RED
DE MERCADOS PUBLICOS DE LA CIUDAD DE SANTO DOMINGO
ORGANIGRAMA CUANTIFICADO
1985**

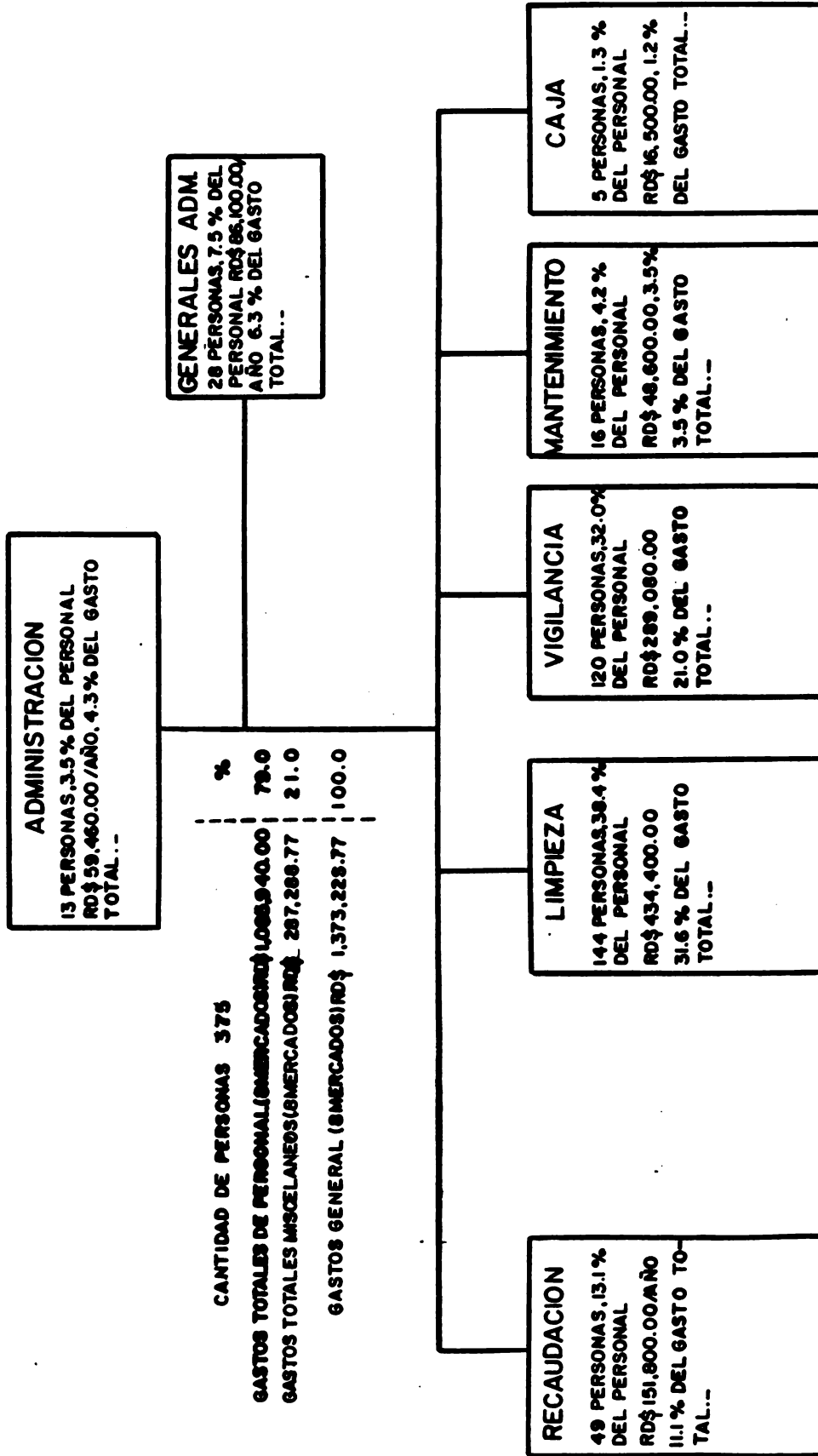

GASTOS MISCELANEOS (AGUA, LUZ, TELEFONO, MATERIALES ETC.)
EN VIGILANCIA SE INCLUYEN 28 POLICIAS, PERSONAL DE ENLACE (SOLO LAS DIETAS)

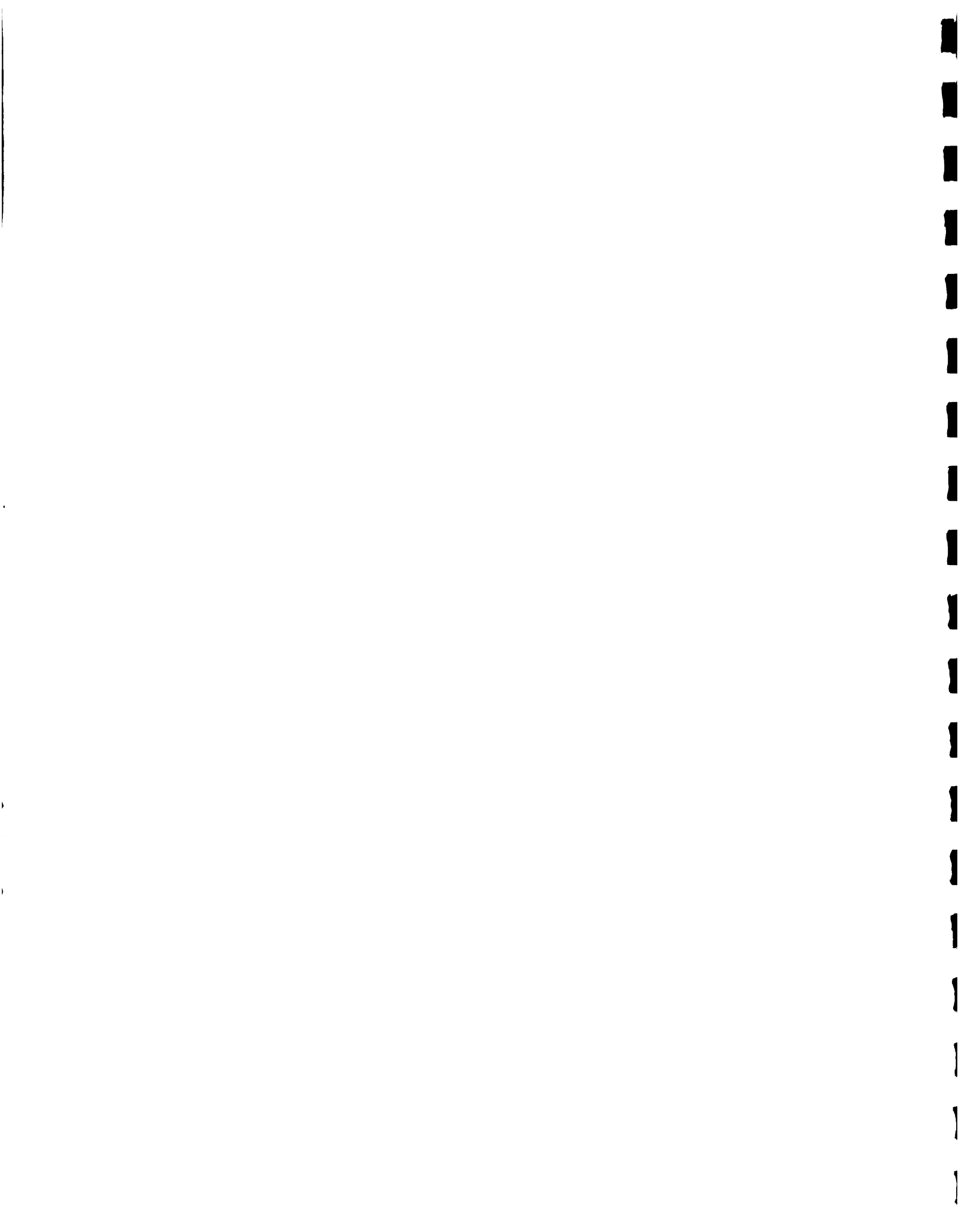

MERCADO NUEVO, MODELO Y VILLA CONSUELO
 CONSOLIDADO PROPUESTA SISTEMA ADMINISTRATIVO
 ORGANIGRAMA CUANTIFICADO
 1985

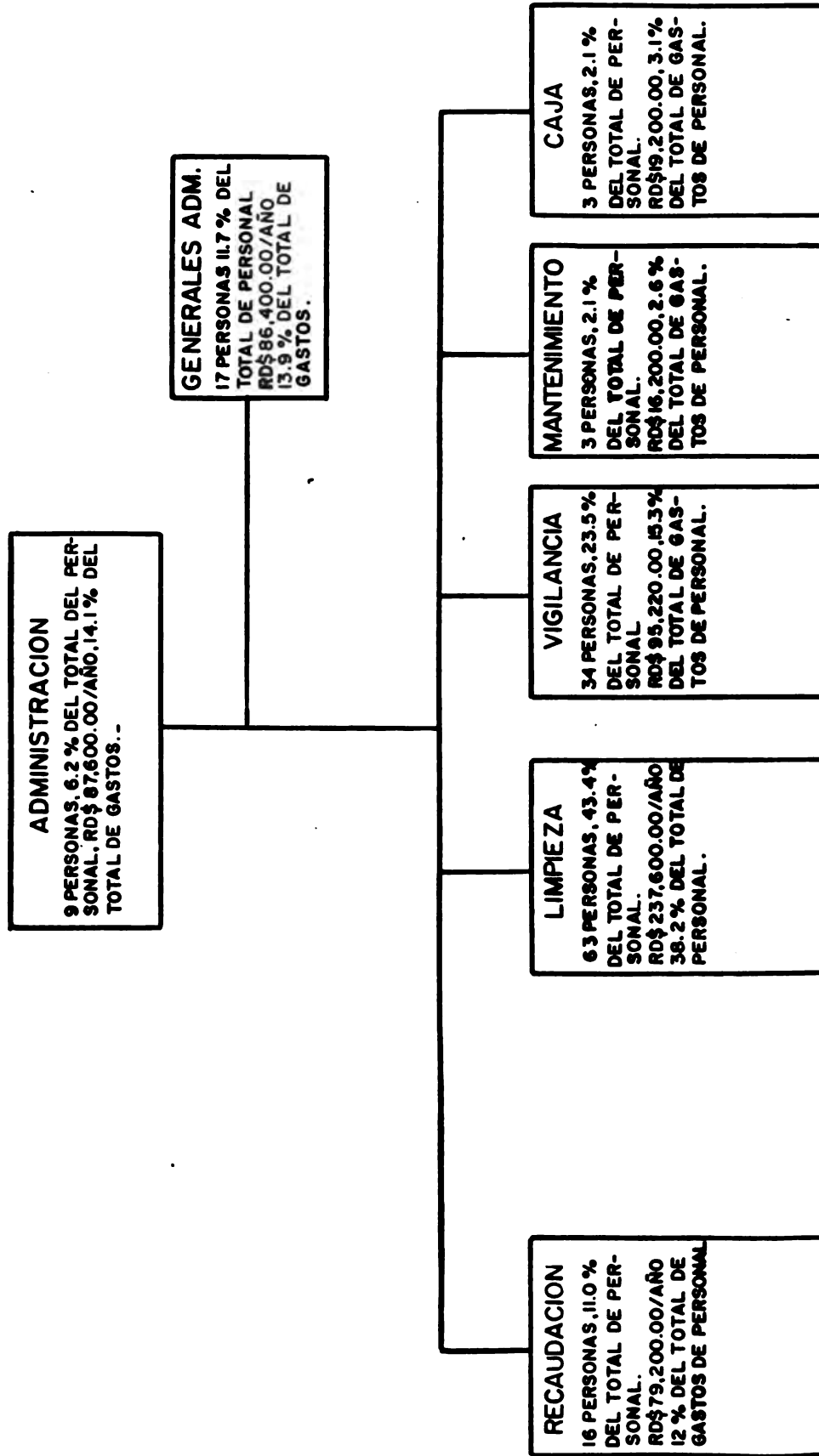

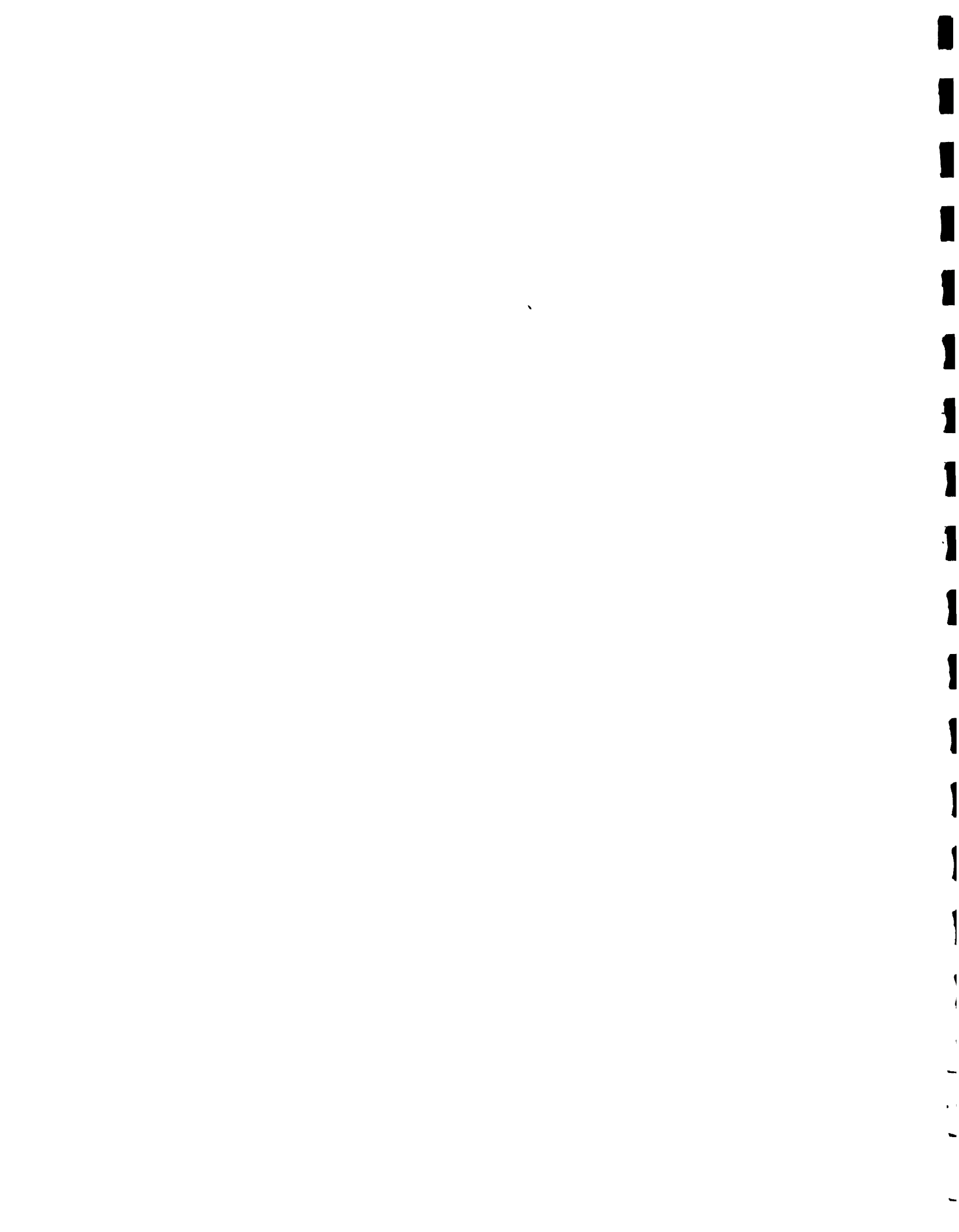

MERCADO NUEVO
DIAGNOSTICO SISTEMA ADMINISTRATIVO DE LA RED
DE MERCADOS PUBLICOS DE LA CIUDAD DE SANTO DOMINGO
ORGANIGRAMA CUANTIFICADO
1985

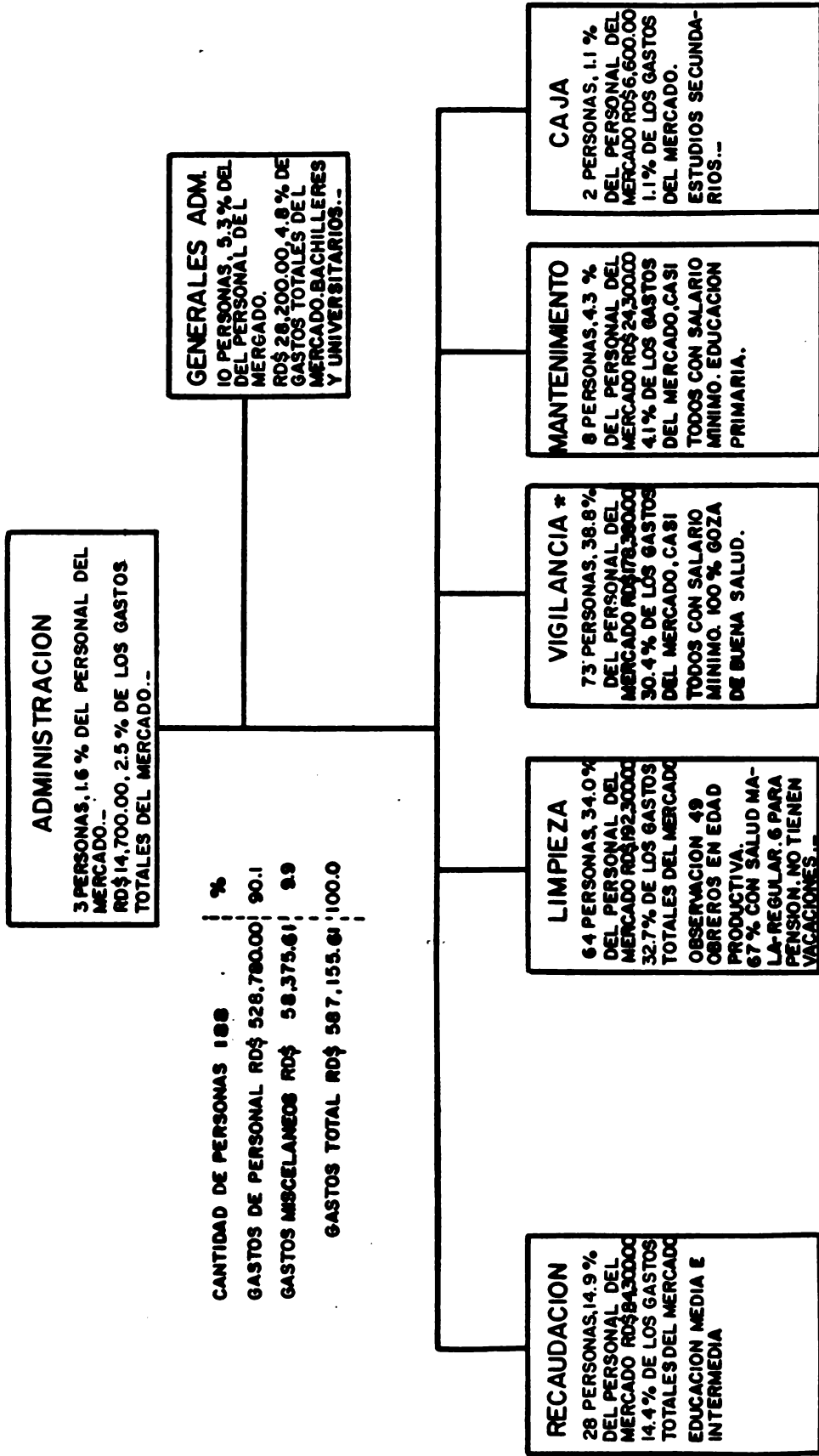

| CANTIDAD DE PERSONAS | 198 | % |
|----------------------|------------------------|--------------|
| GASTOS DE PERSONAL | RD\$ 528,780.00 | 90.1 |
| GASTOS MISCELANEOS | RD\$ 58,375.61 | 9.9 |
| GASTOS TOTAL | RD\$ 587,155.61 | 100.0 |

* INCLUYE 16 AGENTES DE ENLACE RN (DIETA) POR VALOR RD\$ 7,080.00/AÑO
 GASTOS MISCELANEOS (LUZ, AGUA, TELEFONO, MATERIALES, HERRAMIENTAS Y EQUIPO)



MERCADO MODELO DIAGNOSTICO SISTEMA ADMINISTRATIVO 1985

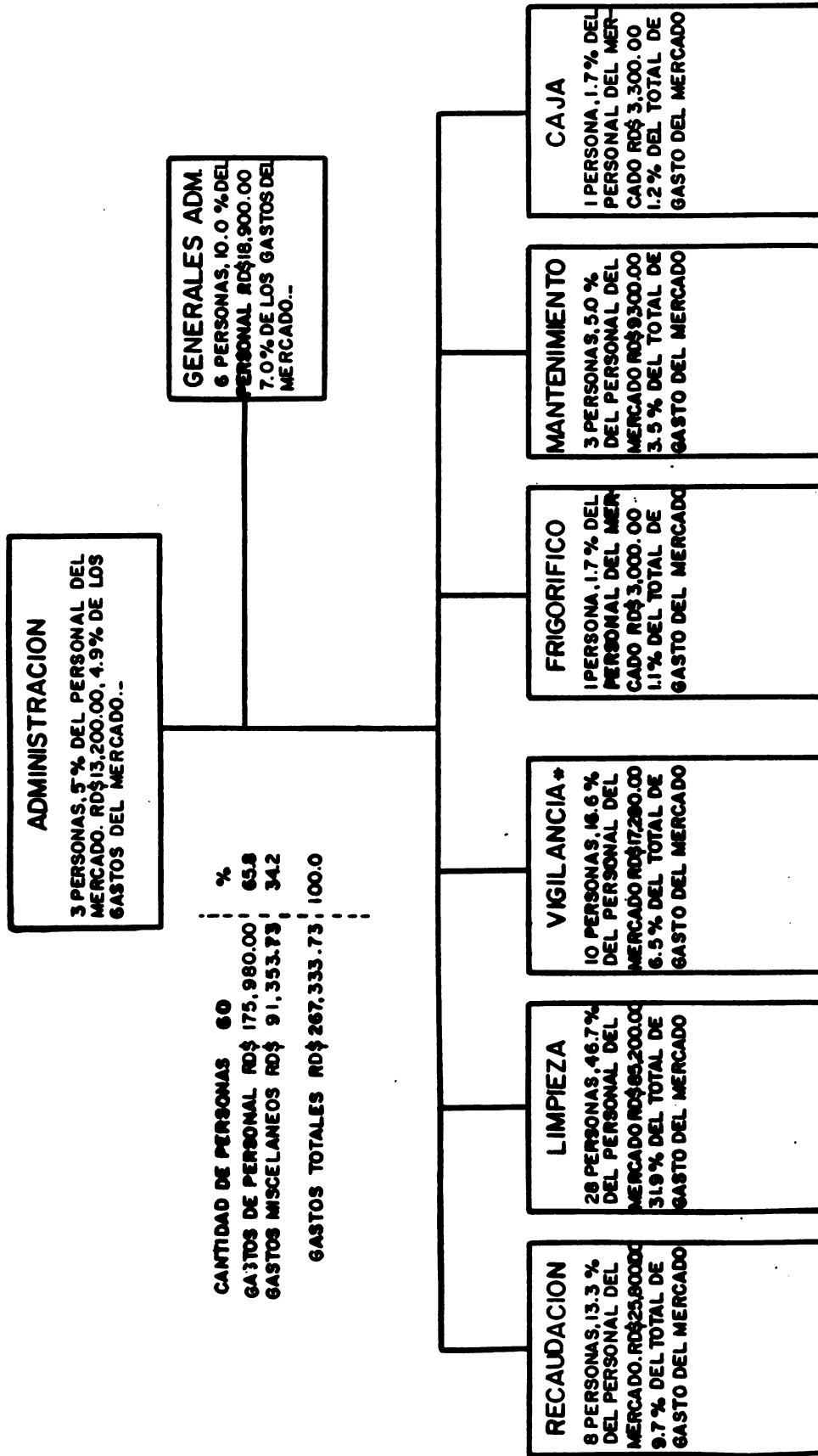

* INCLUYE 5 AGENTES P.N POR VALOR RD\$ 2,280.00/AÑO



MERCADO VILLA CONSUELO DIAGNOSTICO DEL SISTEMA ADMINISTRATIVO 1985

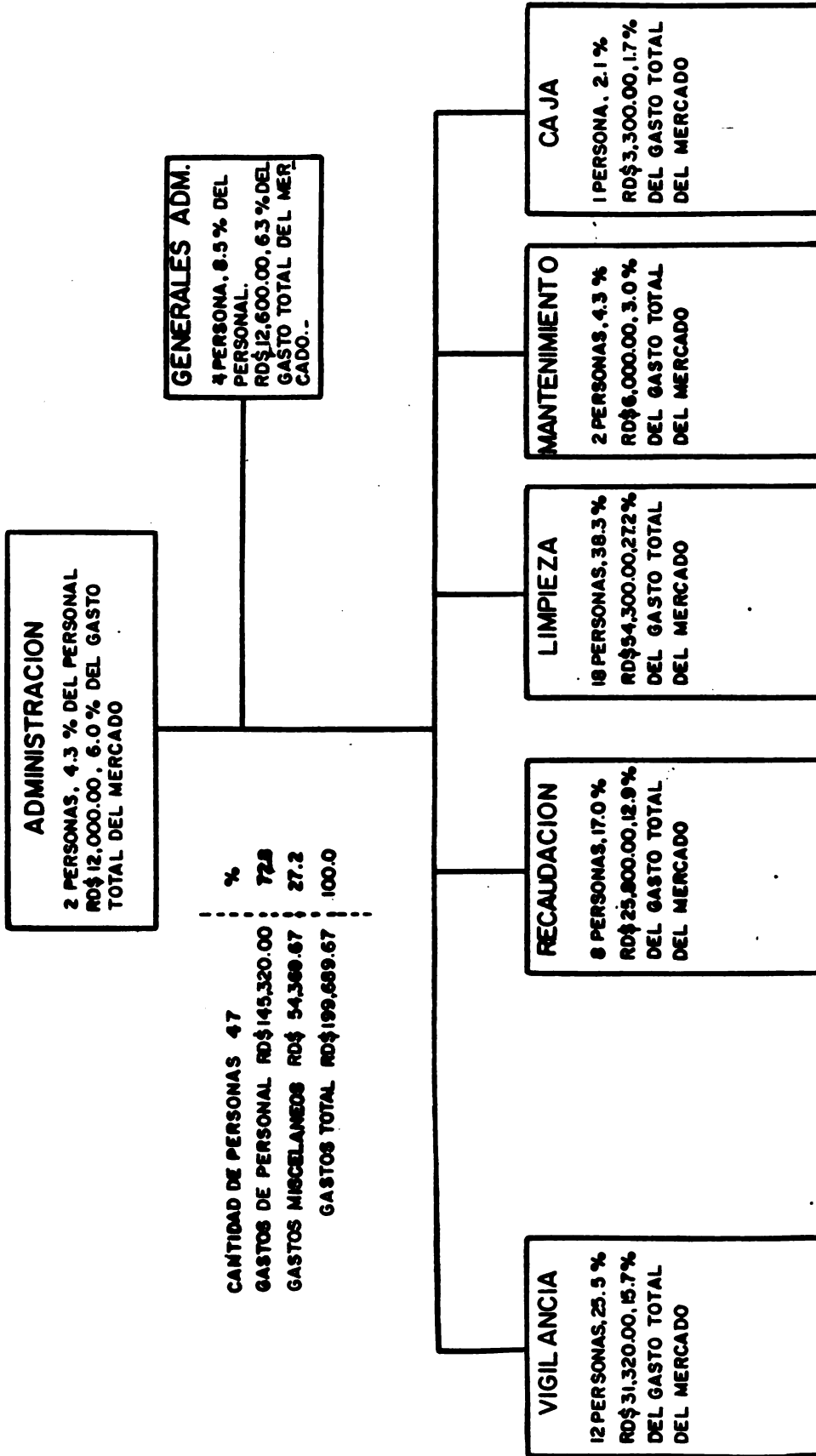

| | | |
|----------------------|-----------------|-------|
| CANTIDAD DE PERSONAS | 47 | % |
| GASTOS DE PERSONAL | RD\$ 145,320.00 | 72.8 |
| GASTOS MISCELANEOS | RD\$ 54,369.67 | 27.2 |
| GASTOS TOTAL | RD\$ 199,689.67 | 100.0 |

INCLUYE 2 AGENTE P.N POR VALOR RDS 1,020.00 /AÑO EN VIGILANCIA...



MERCADO LOS MINA DIAGNOSTICO SISTEMA ADMINISTRATIVO 1985

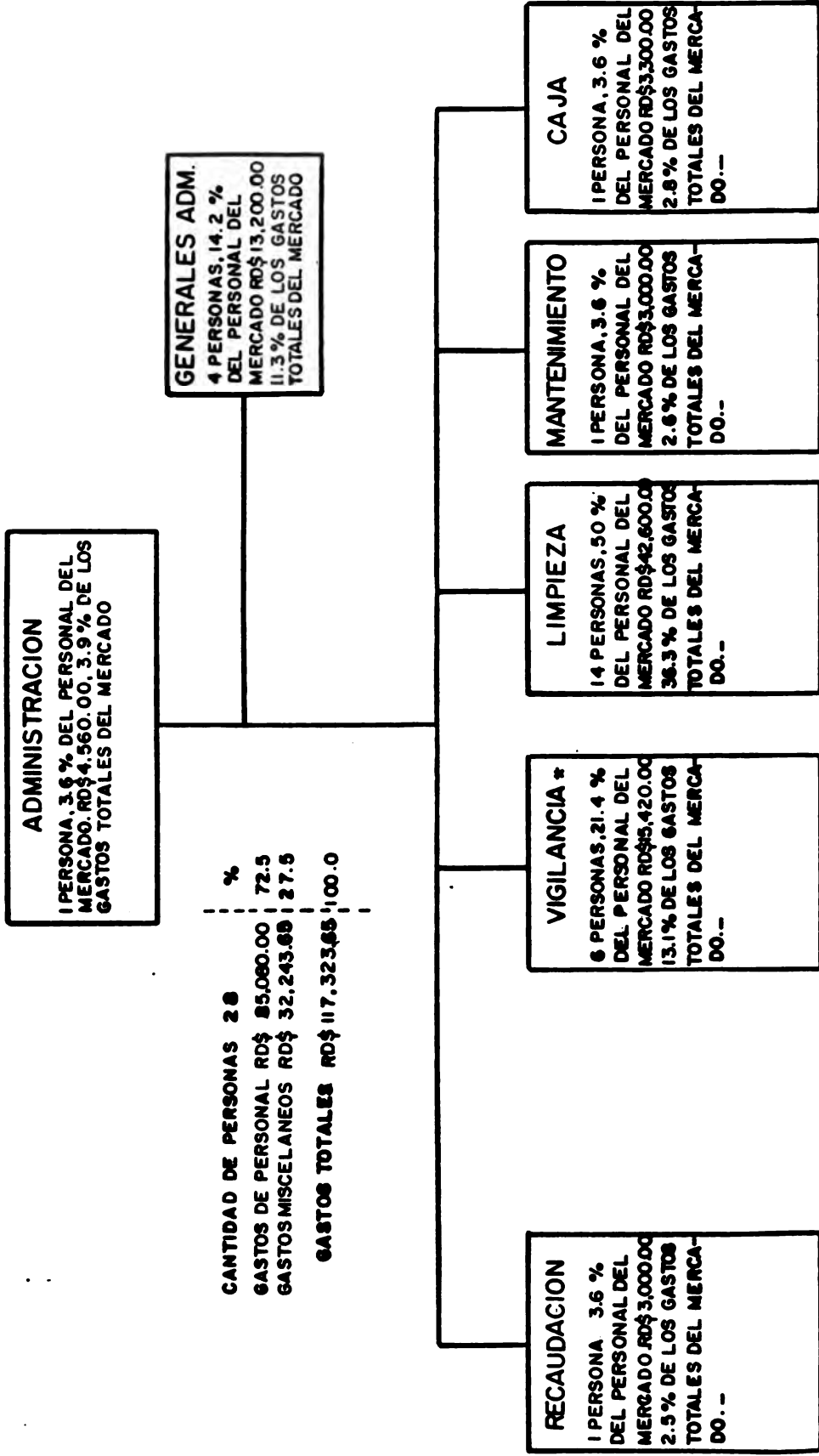

| CANTIDAD DE PERSONAS | % |
|-----------------------|-------------------|
| 1 PERSONA | 3.6 |
| 4 PERSONAS | 14.2 |
| 6 PERSONAS | 21.4 |
| 14 PERSONAS | 50 |
| 1 PERSONA | 3.6 |
| 1 PERSONA | 3.6 |
| GASTOS TOTALES | 117,323.65 |

* INCLUYE UN AGENTE P.M. RD\$ 420.00/AÑO
GASTOS MISCELÁNEOS (LUZ, AGUA, TELEFONO, MATERIALES)



MERCADO HONDURAS
 DIAGNOSTICO SISTEMA ADMINISTRATIVO
 19 85

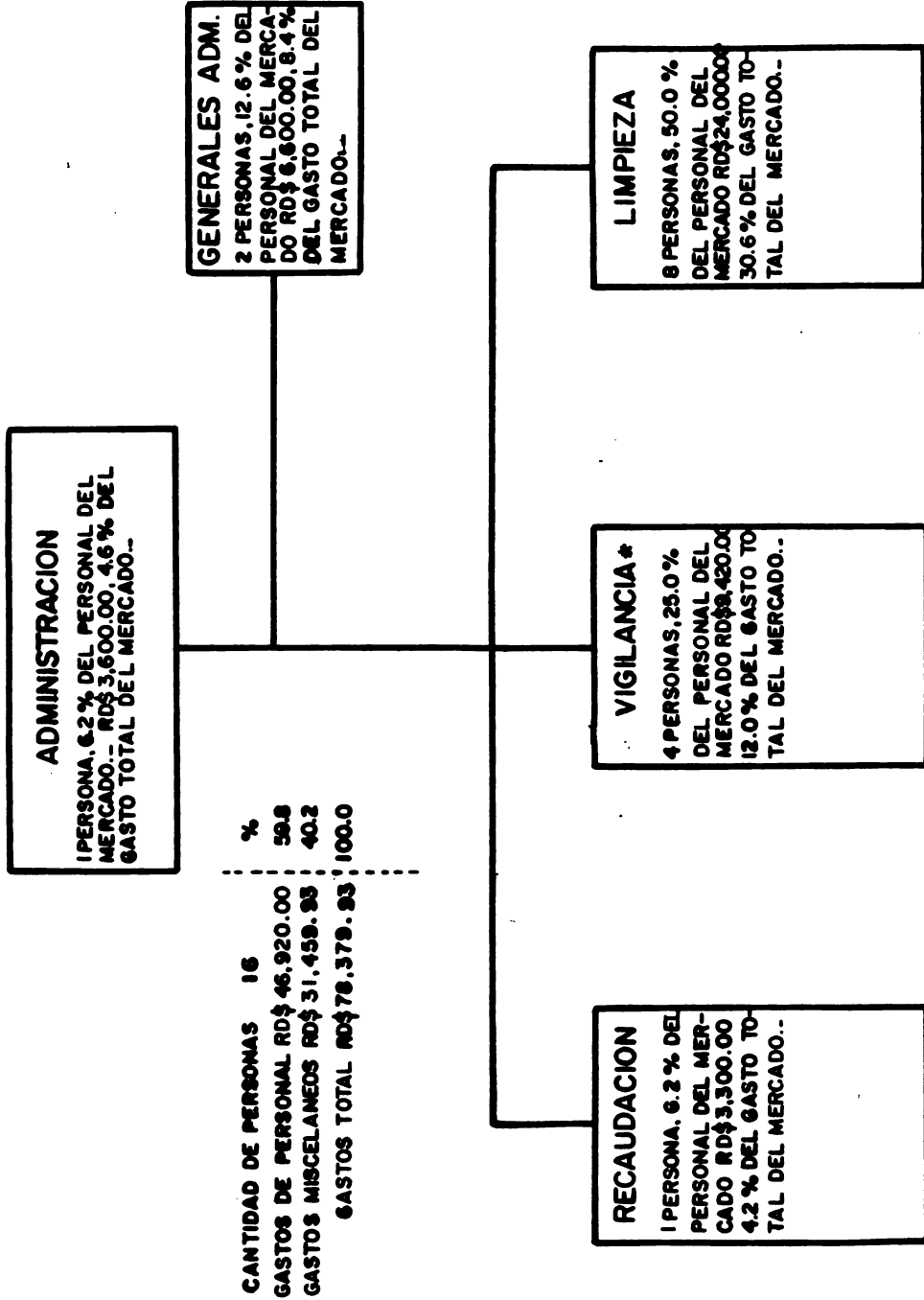

* INCLUYE UN AGENTE RN POR VALOR DE RD\$ 420.00/AÑO



MERCADO SAN ANTON
 DIAGNOSTICO SISTEMA ADMINISTRATIVO
 1985

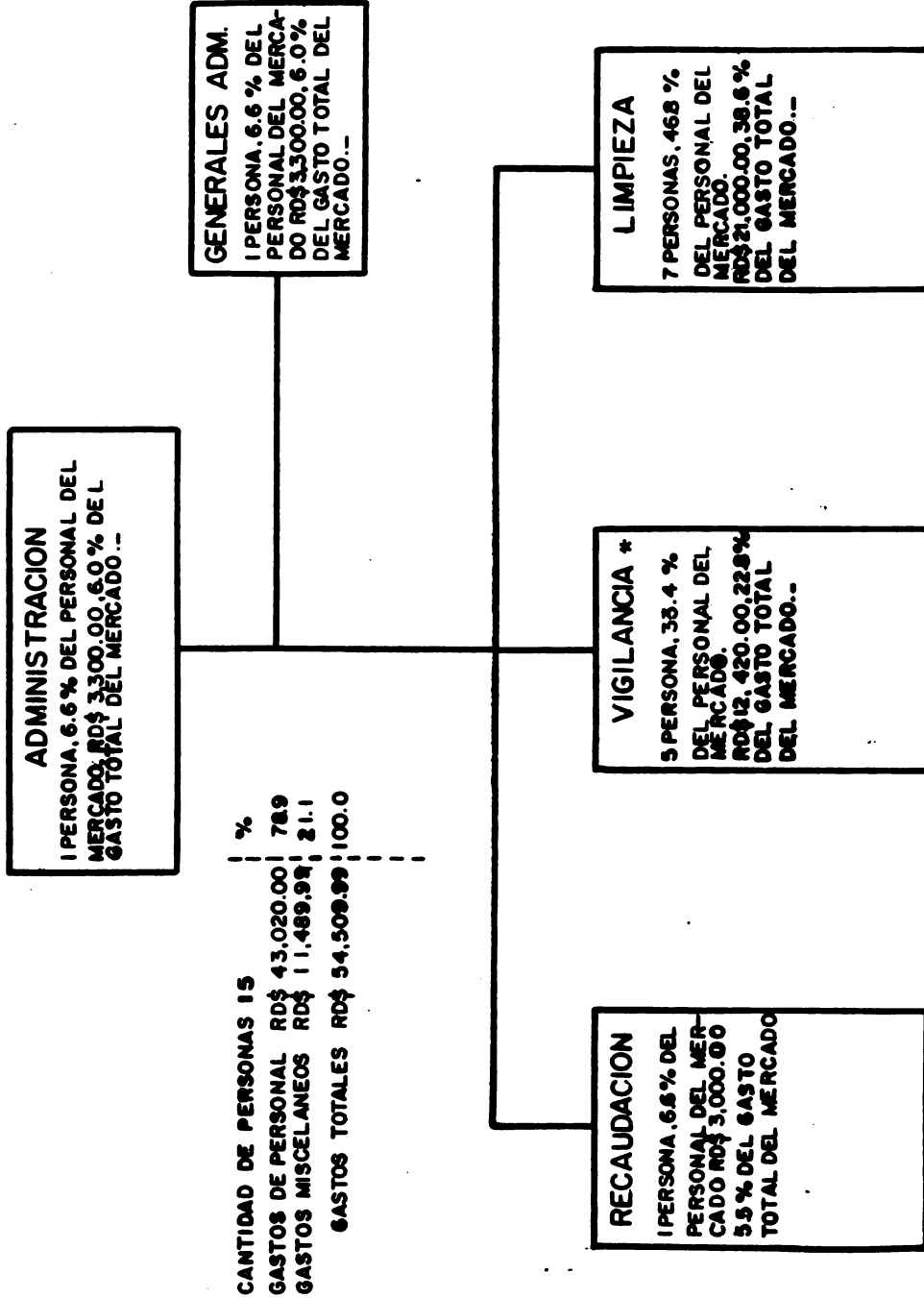

* INCLUYE UN AGENTE P.N POR VALOR DE RDS 420.00 /AÑO..



MERCADO DE GUALEY
 DIAGNOSTICO SISTEMA ADMINISTRATIVO
 1985

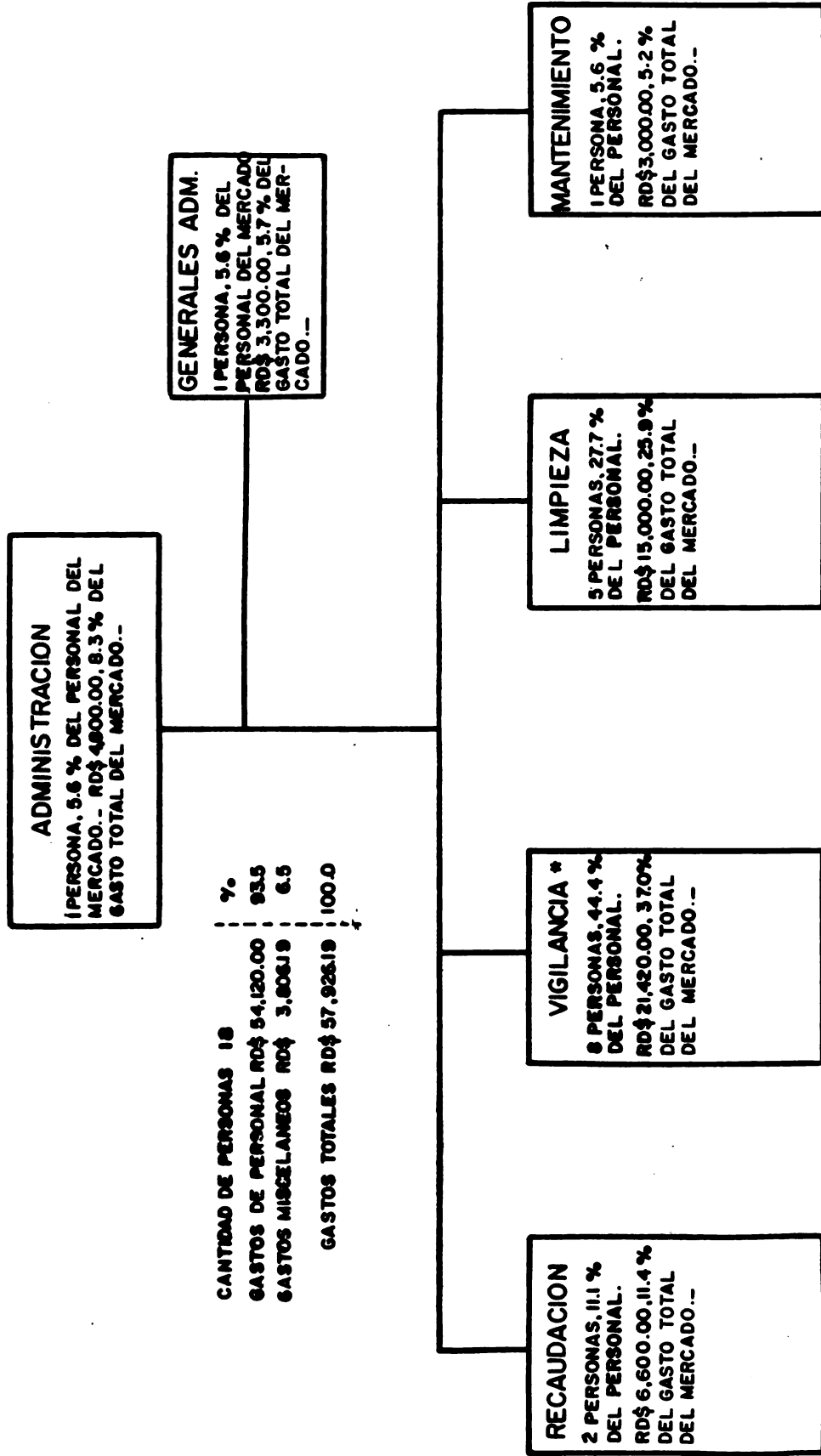

| CANTIDAD DE PERSONAS | IS | % |
|----------------------|----------------|-------|
| GASTOS DE PERSONAL | RD\$ 54,120.00 | 93.5 |
| GASTOS MISCELANEOS | RD\$ 3,606.19 | 6.5 |
| GASTOS TOTALES | RD\$ 57,926.19 | 100.0 |

* INCLUYE UN AGENTE P.N. POR VALOR DE RD\$ 420.00/AÑO

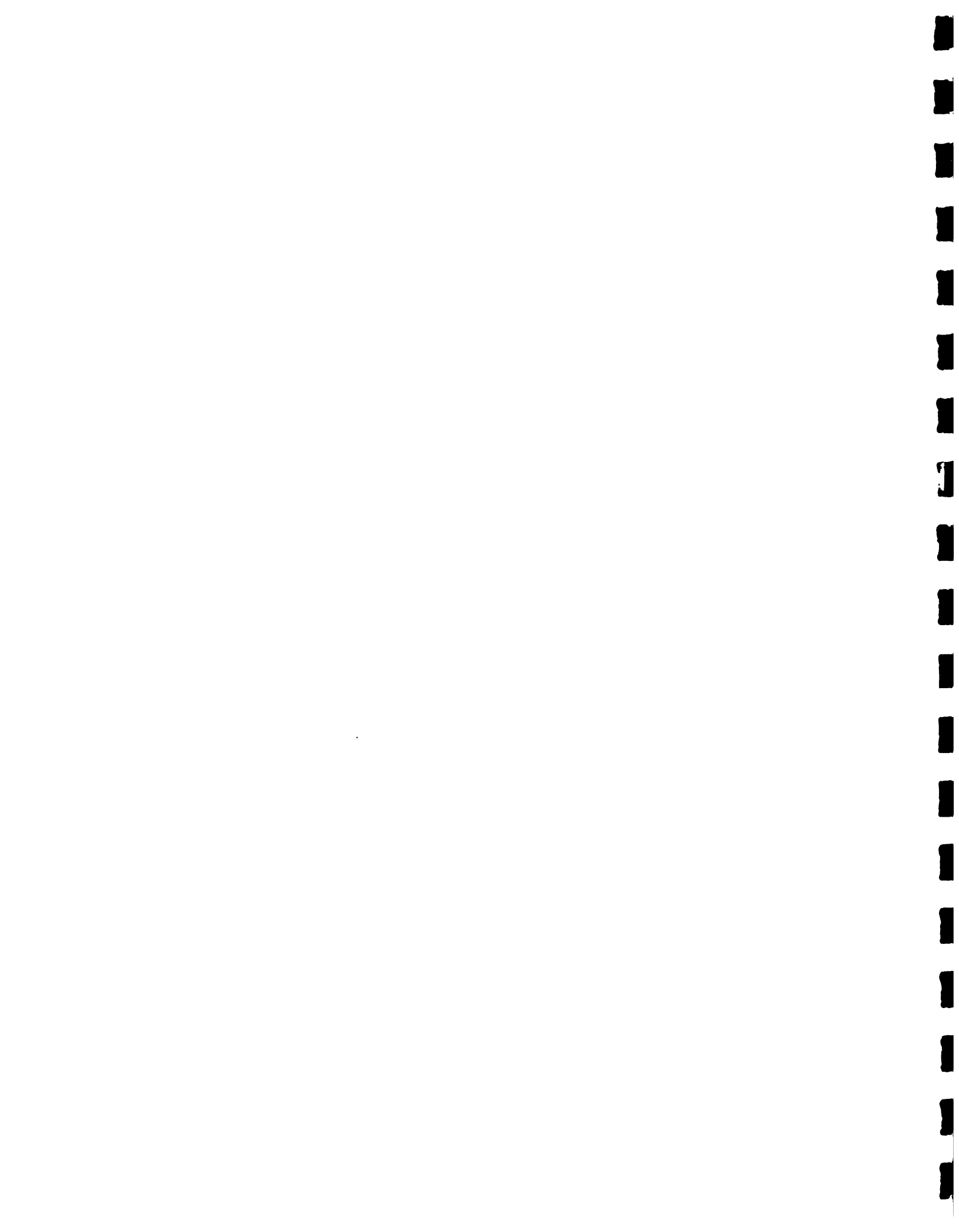

MERCADO LAS CAOBAS
 DIAGNOSTICO SISTEMA ADMINISTRATIVO
 1985

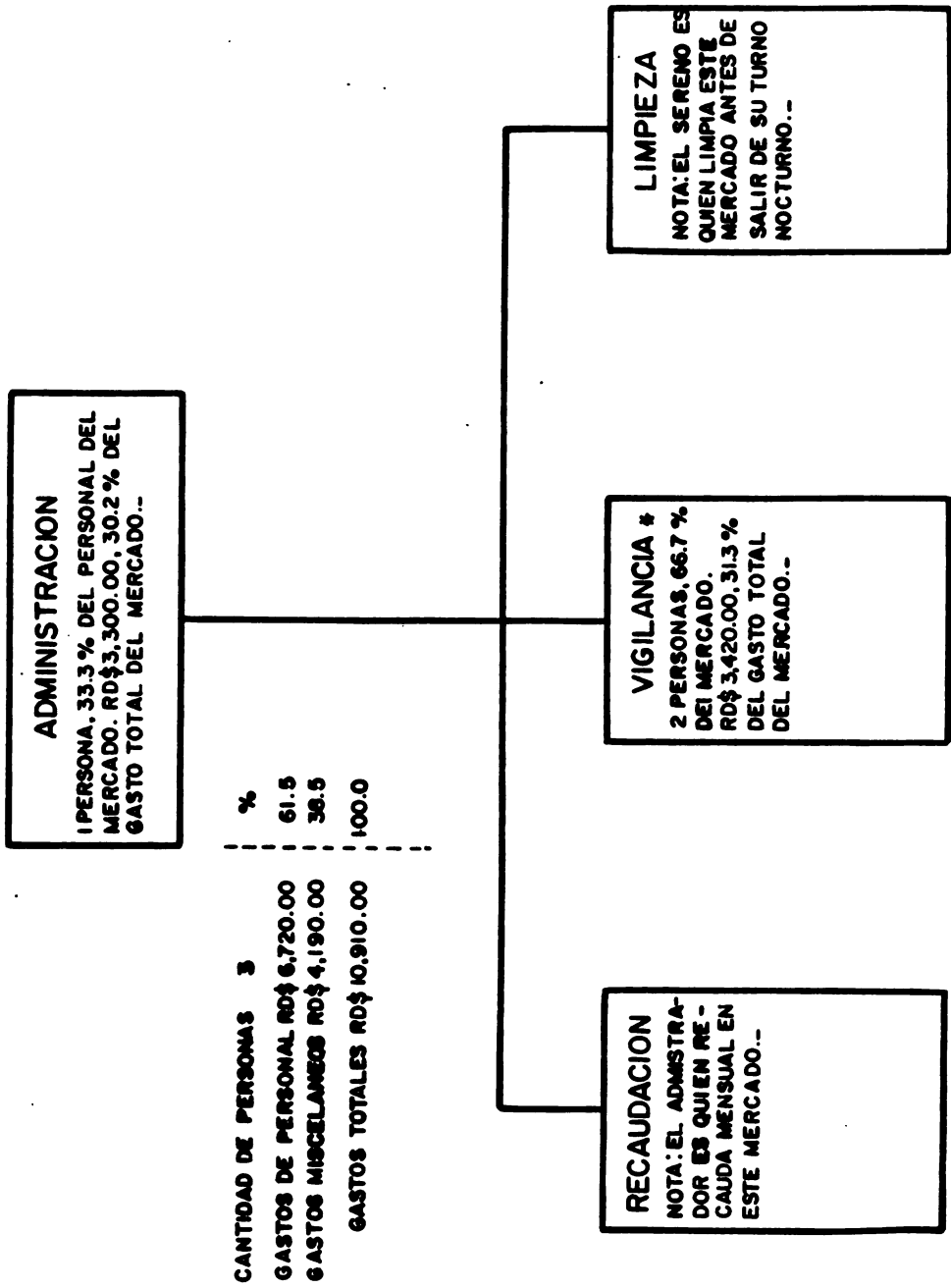

* INCLUYE UN AGENTE P.M POR VALOR DE RD\$ 420.00 /AÑO..



3. NIVELES DE SALUD, EDUCACION Y SALARIO

En los Cuadros de las 3 páginas siguientes se presentan las cifras recopiladas dentro del ámbito de este estudio, en lo referente a las variables SALUD, EDUCACION Y SALARIO a nivel de los 8 mercados públicos en cuestión.

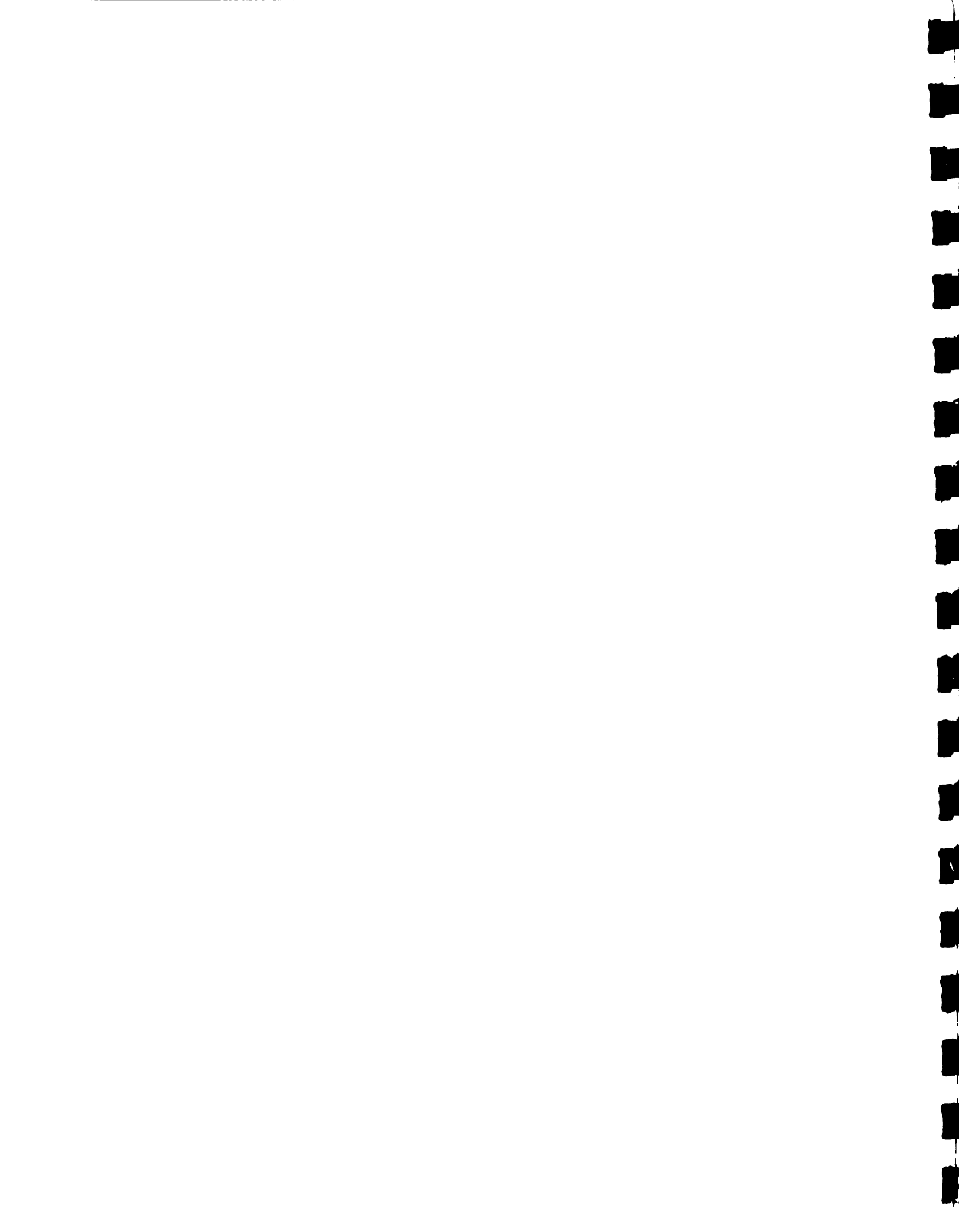

**DIAGNOSTICO DEL SISTEMA ADMINISTRATIVO DE
LA RED DE MERCADOS PUBLICOS DE SANTO DOMINGO
EVALUACION DEL PERSONAL - VARIABLE EDAD**

| MERCADOS | GRUPOS DE EDADES (AÑOS) | | | | | | | | | | |
|--------------------|-------------------------|-------------|------------|-------------|------------|-------------|-----------|-------------|-----------|------------|------------|
| | 20-30 | % 31-40 | % 41-50 | % 51-60 | % 61 y mas | TOTAL | | | | | |
| 1.- NUEVO | 54 | 31.4 | 50 | 29.1 | 37 | 21.5 | 21 | 12.2 | 10 | 5.8 | 172 |
| 2.- MODELO | 15 | 27.3 | 18 | 32.7 | 5 | 9.1 | 13 | 23.6 | 4 | 7.3 | 55 |
| 3.- VILLA CONSUELO | 13 | 28.9 | 8 | 17.8 | 10 | 22.2 | 10 | 22.2 | 4 | 8.9 | 45 |
| 4.- LOS MINA | 3 | 11.1 | 11 | 40.7 | 9 | 33.3 | 1 | 3.7 | 3 | 11.1 | 27 |
| 5.- GUALEY | 5 | 29.4 | 5 | 29.4 | 4 | 23.5 | 2 | 11.8 | 1 | 5.9 | 17 |
| 6.- SAN ANTON | 3 | 21.4 | 6 | 42.9 | 4 | 28.6 | 1 | 7.1 | | 0.0 | 14 |
| 7.- HONDURAS | 6 | 40.0 | 2 | 13.3 | 3 | 20.0 | 3 | 20.0 | 1 | 6.7 | 15 |
| 8.- LAS CAOBAS | | 0.0 | | 0.0 | 2 | 100.0 | | 0.0 | | 0.0 | 2 |
| T O T A L | 99 | 28.5 | 100 | 28.8 | 74 | 21.3 | 51 | 14.7 | 23 | 6.6 | 347 |

- No Incluye Personal de Enlace P.N. (28)
- Encuesta IICA - Dic 1985



**DIAGNOSTICO DEL SISTEMA ADMINISTRATIVO DE
 LA RED DE MERCADOS PUBLICOS DE SANTO DOMINGO
 EVALUACION DEL PERSONAL - VARIABLE SALUD**

| MERCADOS | ESTADO DE SALUD | | | | | | TOTAL |
|----------------|-----------------|-------------|------------|-------------|-----------|-------------|------------|
| | BUENA | % | REGULAR | % | MALA | % | |
| NUEVO | 93 | 54.1 | 47 | 27.3 | 32 | 18.6 | 172 |
| MODELO | 31 | 56.4 | 16 | 29.1 | 8 | 14.5 | 55 |
| VILLA CONSUELO | 23 | 51.1 | 14 | 31.1 | 8 | 17.8 | 45 |
| LOS MINAS | 15 | 55.6 | 9 | 33.3 | 3 | 11.1 | 27 |
| GUALEY | 3 | 17.6 | 12 | 70.6 | 2 | 11.8 | 17 |
| HONDURAS | 8 | 57.1 | 1 | 7.1 | 5 | 35.7 | 14 |
| SAN ANTON | 11 | 73.3 | 3 | 20.0 | 1 | 6.7 | 15 |
| LAS CAOBAS | 2 | 100.0 | 0 | 0.0 | 0 | 0.0 | 2 |
| TOTAL | 186 | 53.6 | 102 | 29.4 | 59 | 17.0 | 347 |

FUENTE : - Oficina de Administracion de cada Mercado
 - Los gastos incluyen pago dieta personal de enlace. (P.N.)

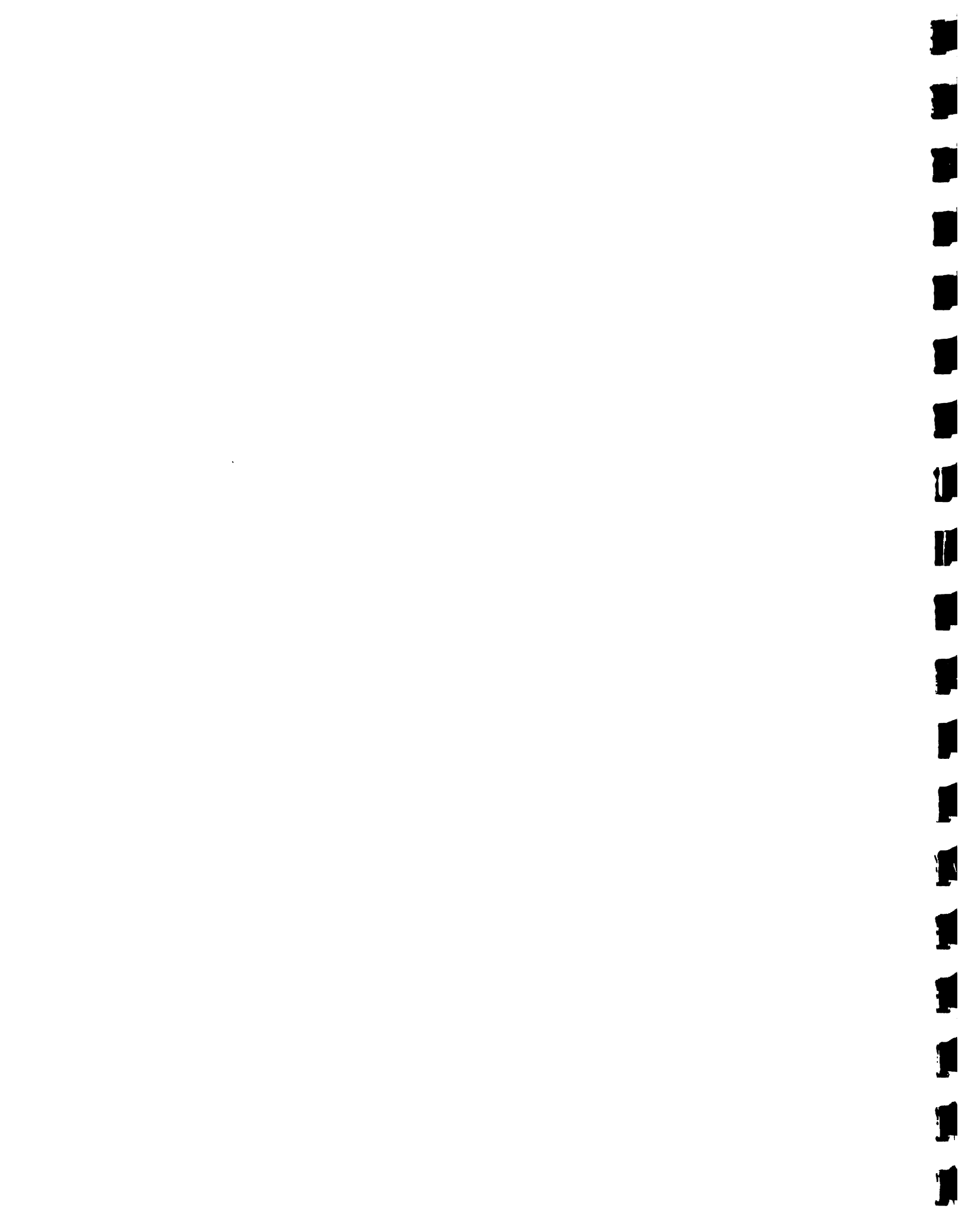

**DIAGNOSTICO ADMINISTRATIVO DE
 LA RED DE MERCADOS PUBLICOS DE SAN DOMINGO
 EVALUACION DEL PERSONAL - VARIABLE SALARIO**

| MERCADOS | SALARIOS EN R.D \$ | | | | | | | | TOTAL |
|-----------------|--------------------|-------------|-----------|-------------|----------------|------------|----------------|------------|------------|
| | :250.00 | : % | :275.00 | : % | :300.00 A 400: | : % | :600.00 Y MAS: | : % | |
| NUEVO | 147 | 85.5 | 21 | 12.2 | 3 | 1.7 | 1 | 0.6 | 172 |
| MODELO | 42 | 76.4 | 11 | 20.0 | 1 | 1.8 | 1 | 1.8 | 55 |
| VILLA CONSUELO: | 32 | 71.1 | 11 | 24.4 | 0 | 0.0 | 2 | 4.4 | 45 |
| LOS MINAS | 22 | 81.5 | 2 | 7.4 | 3 | 11.1 | 0 | 0.0 | 27 |
| GALEY | 13 | 76.5 | 3 | 17.6 | 1 | 5.9 | 0 | 0.0 | 17 |
| HONDURAS | 12 | 85.7 | 2 | 14.3 | 0 | 0.0 | 0 | 0.0 | 14 |
| SAN ANTON | 12 | 80.0 | 1 | 6.7 | 2 | 13.3 | 0 | 0.0 | 15 |
| LAS CAOBAS | 1 | 50.0 | 1 | 50.0 | 0 | 0.0 | 0 | 0.0 | 2 |
| TOTAL | 281 | 81.0 | 52 | 15.0 | 10 | 2.9 | 4 | 1.2 | 347 |

NOTA : No incluye personal de enlace P.N. (28)



**DIAGNOSTICO DEL SISTEMA ADMINISTRATIVO DE
 LA RED DE MERCADOS PUBLICOS DE SANTO DOMINGO
 EVALUACION DEL PERSONAL - VARIABLE EDUCACION**

| MERCADOS | N I V E L A C A D E M I C O | | | | | | | | | | | | | | |
|--------------------|-------------------------------|--------|-------|------|-------|------|-------|------|------|------|--------|-----|--------|-----|-------|
| | ANALF | % | PRIMA | % | INTER | % | SECUN | % | BACH | % | UNIVER | % | PROFES | % | TOTAL |
| 1.- NUEVO | 23 | 13.4 | 81 | 47.1 | 28 | 16.3 | 19 | 11.0 | 12 | 7.0 | 8 | 4.7 | 1 | 0.6 | 172 |
| 2.- MODELO | 7 | 12.7 | 26 | 47.3 | 10 | 18.2 | 3 | 5.5 | 4 | 7.3 | 5 | 9.1 | | 0.0 | 55 |
| 3.- VILLA CONSUELO | 4 | 8.9 | 15 | 33.3 | 13 | 28.9 | 6 | 13.3 | 5 | 11.1 | 2 | 4.4 | | 0.0 | 45 |
| 4.- LOS MINA | 3 | 11.1 | 17 | 63.0 | 2 | 7.4 | | 0.0 | 4 | 14.8 | 1 | 3.7 | | 0.0 | 27 |
| 5.- GUALEY | 3 | 17.6 | 11 | 64.7 | 2 | 11.8 | | 0.0 | | 0.0 | 1 | 5.9 | | 0.0 | 17 |
| 6.- SAN ANTON | 2 | 14.3 | 8 | 57.1 | 2 | 14.3 | | 0.0 | 2 | 14.3 | | 0.0 | | 0.0 | 14 |
| 7.- HONDURAS | 3 | 20.0 | 6 | 40.0 | 4 | 26.7 | | 0.0 | 1 | 6.7 | 1 | 6.7 | | 0.0 | 15 |
| 8.- LAS CAOBAS | | 0.0 | 1 | 50.0 | 1 | 50.0 | | 0.0 | | 0.0 | | 0.0 | | 0.0 | 2 |
| T O T A L | 45 | 12.968 | 165 | 47.6 | 62 | 17.9 | 28 | 8.1 | 28 | 8.1 | 18 | 5.2 | 1 | 0.3 | 347 |

- No Incluye Personal de Enlace P.M. (28)
 - Encuesta IICA - Dic 1985



4. LISTADOS DE INFORMACION BASICA DEL PERSONAL

En los Cuadros que restan de este Anexo, se listan los datos básicos de los empleados y obreros que laboran en cada uno de los 8 mercados en cuestión.

En estos listados se incluye únicamente el personal que labora realmente en cada una de las áreas de trabajo de los mercados. Obsérvese que estos listados son diferentes a las nóminas existentes, pues dentro de los mercados laboran personas adscritas a otras dependencias del Ayuntamiento o de la Liga Municipal, y también existen empleados que figuran en la nómina de los mercados pero que laboran en otras dependencias.

La información registrada en estos listados se obtuvo mediante entrevista personal con cada uno de los empleados y obreros, y en lo posible fué confrontada con la existente en los archivos disponibles en cada mercado, y en Tesorería y el Departamento de Mercados del ADN.

A continuación se indican los nombres completos de las variables utilizadas en los antes mencionados listados.

DEFINICION DE VARIABLES EN LOS CUADROS

| | |
|------------|--------------------------------|
| N.A. | Nivel Académico |
| Area Trab. | Area de Trabajo |
| N. Mer | Nómina de Mercados |
| T.M. | Tiempo laborando en el mercado |

Columna 9, cargo

| | |
|------------|----------------------|
| Enc. | Encargado |
| Rec. | Recaudador |
| Ob. | Obrero |
| Insp. | Inspector |
| Sub. | Subdirector |
| Tec. | Técnico |
| C. | Capataz |
| Ay. | Ayudante |
| Suminis. | Suministro |
| Limp. | Limpieza |
| Recauda. | Recaudación |
| Sup. | Supervisor |
| Rec. Ambu. | Recaudador Ambulante |

Columna 11 Area de Trabajo

| | |
|-----------|-----------------------------------|
| Mercado | - Toda el area del mercado |
| N. Centr. | - Nave Central |
| L. Ext. | - Lado Exterior |
| Carnice. | - Carnicería |
| P. Maduro | - Pabellón de Plátanos Maduro S. |
| Pensión | - En vía y/o pensión oficialmente |



| | |
|------------|-------------------------------------|
| N. Platan | - Nave (Pabellón) de los plátanos |
| P. Centro | - Pabellón Central |
| P. Yuca | - Pabellón de Yuca |
| P. Entrad. | - Puerta de entrada |
| E. Veh. | - Entrada de vehículos |
| P. Chinas | - Pabellón de chinas |
| A. Pollos | - Areas de los pollos |
| P. Der | - Pabellón derecho |
| Recaud. | - Recaudación |
| Dentro M. | - Area dentro del mercado (interna) |
| Frigorif | - Frigorífico (cuartos fríos) |
| P. Escob. | - Pabellón de escobas |
| A. Guand. | - Areas de los guandules |
| Merc. | - Mercado |
| A. Ext. | - Area Externa |
| A. Trici. | - Area de tricicleros |
| P. Izq. | - Pabellón Izquierdo |
| Banos Rot. | - Baños área de la rotonda |
| P. Norte | - Puerta Norte (salida) |
| P. Princ. | - Puerta Principal |
| Ambulan. | - Recaudador ambulante |
| P. Jicote | - Pabellón de la Jicotea |

Columna 12

| | |
|----|-----------------------------------|
| N. | - Nóminas |
| N | - Nómina Mercado Nuevo |
| M | - Nómina Mercado Modelo |
| V | - Nómina Mercado Villa Consuelo |
| X | - Nómina de Mercado Los Mina |
| H | - Nómina Mercado Honduras |
| G | - Nómina Mercado Gualay |
| S | - Nómina Mercado San Antón |
| T | - Nómina de Tesorería |
| D | - Nómina Departamento de Mercados |
| L | - Nómina Departamento de Limpieza |
| B | - Nómina de Bienestar Social |
| I | - Nómina Parque Infantil |
| P | - Nóminas Parques Públicos |
| O | - Nóminas División de Ornato |
| E | - Nómina Estación No.2 |
| A | - Nómina Dirección Administrativa |
| Y | - Nómina de Mayordomía |
| W | - Nómina de Obras Públicas |
| J | - Nómina Estación Villa Mella |
| F | - Nómina Cementerio Barrio Obrero |
| K | - Nómina Oficina de Impuestos |

Columnas 13 y 14

() Meses



Cuadro A1.1
 INFORMACION BASICA DEL PERSONAL.- RESUMEN DE LOS 8 MERCADOS
 Ordenada alfabeticamente por apellidos

| RCD# | APELLIDOS | NOMBRES | APODO | CEDULA | EDAD | N.A. | SALUD | CARGO | SUELDO | AREA TRAB. | N. | MER | T. | A T. | M |
|------|--------------|---------------|----------|----------|------|------|-------|-----------------|--------|------------|----|-----|-----|------|---|
| 85 | ABREU | MARY | - | 172252-1 | 30 | 4 | BUENA | OBRAERA | 250.00 | MERCADO | X | 2 | 2 | | |
| 287 | ABREU | NIVAR JESUS | GLADYS | 178005-1 | 30 | 12 | BUENA | SECRETARIO | 250.00 | OFICINA | V | 8 | 8 | | |
| 315 | ABREU | RAFAEL ANT. | - | 275686-1 | 24 | 15 | BUENA | ENC. RECAUDACIO | 250.00 | OFICINA | O | 6 | 2 | | |
| 18 | ABREU | PELAGIA | - | 134485-1 | 44 | 4 | BUENA | CONSERJE | 250.00 | BAND MERC | M | 8 | 8 | | |
| 329 | ABREU | LUIS ML. | - | 186625-1 | 31 | 16 | REG. | REC. PLACA | 275.00 | MERCADO | G | 8 | 1 | | |
| 244 | ABREU | ARSENIO | - | 24705-48 | 33 | 12 | BUENA | ENC. PERSONAL | 275.00 | OFICINA | N | 3 | 3 | | |
| 207 | ABREU L. | ROQUE | - | 30119-37 | 35 | 6 | BUENA | SERENO | 250.00 | N. CENTR. | N | 4 | 4 | | |
| 229 | ABREU R. | DOMINGO | - | 308886-1 | 23 | 12 | REG. | RECAUDADOR | 250.00 | POLLOS | N | 7 | 3 | | |
| 113 | ACEVEDO B. | PORFIRIO | - | 20426-54 | 37 | 0 | REG. | LIMPIEZA | 250.00 | L. EXT. | N | 14 | 14 | | |
| 260 | ACEVEDO | PASCUAL | - | 823-87 | 32 | 7 | BUENA | SERENO | 250.00 | CARNICE. | N | 4 | 2 | | |
| 284 | ACOSTA | ELEUTERIO | - | 3792-24 | 68 | 4 | REG. | OB. LIMPIEZA | 250.00 | MERCADO | V | 12 | 12 | | |
| 297 | ACOSTA | ANGEL B. | ANCHITO | 123505-1 | 41 | 0 | REG. | ELECTRICISTA | 250.00 | MERCADO | V | 8 | 8 | | |
| 153 | ACOSTA | SANTIAGO | - | 35360-12 | 32 | 8 | REG. | RECAUDADOR | 275.00 | MERCADO | T | 8 | 7 | | |
| 149 | ACOSTA | BRAULIO | - | 27286-1 | 54 | 6 | BUENA | GUARDIAN | 250.00 | MERCADO | N | 7 | 7 | | |
| 61 | ADAMES REYES | FELIPE | - | 119367-1 | 43 | 8 | BUENA | ADMINISTRADOR | 300.00 | OFICINA | H | 15 | (4) | | |
| 181 | ALBA T. | MIGUEL | - | 15338-54 | 68 | 0 | BUENA | LIMPIEZA | 250.00 | N. CENTR. | N | 6 | 6 | | |
| 7 | ALCANTARA D. | ARMANDO | - | 8486-14 | 41 | 6 | BUENA | SERENO | 250.00 | MERCADO | M | 13 | 10 | | |
| 314 | ALCANTARA | FRANCISCO | - | 57822-1 | 54 | 6 | REG. | OBERO | 275.00 | MERCADO | N | 8 | 3 | | |
| 254 | ALVAREZ | ANDRES | - | 213460-1 | 29 | 12 | BUENA | CAJERO | 275.00 | OFICINA | N | 3 | 2 | | |
| 201 | AQUINO AYBAR | SANTA | - | 966-90 | 36 | 4 | MLA | LIMPIEZA | 250.00 | N. CENTR. | N | 4 | 4 | | |
| 131 | ARIAS | JUAN A. | - | 23574-3 | 37 | 1 | BUENA | SERENO | 250.00 | MERCADO | N | 8 | 8 | | |
| 170 | ARIAS | FELIX | - | 26926-54 | 58 | 3 | REG. | SERENO | 250.00 | P. MADURO | N | 7 | 7 | | |
| 233 | BAEZ | ONESIMO | - | 96-111 | 28 | 11 | REG. | RECAUDADOR | 250.00 | RAICES | T | 6 | 3 | | |
| 302 | BAEZ | FRANCISCO | - | 1869-1 | 64 | 2 | MLA | SERENO | 250.00 | PENSION | V | 12 | 6 | | |
| 86 | BAEZ R. | VIRGILIO AUG. | - | 180131-1 | 33 | 12 | BUENA | INSP. MERCADO | 250.00 | MERCADO | X | 6 | 1 | | |
| 286 | BALBUENA | ANTONIO | - | 134-81 | 54 | 3 | MLA | OBERO | 250.00 | PENSION | V | 18 | 9 | | |
| 185 | BATISTA F. | MANUEL | - | 21923-47 | 71 | 0 | MLA | LIMPIEZA | 250.00 | N. CENTR. | N | 7 | 5 | | |
| 10 | BELTRE | BRAULIO | - | 7038-24 | 56 | 4 | REG. | GUARDIAN | 250.00 | MERCADO | N | 8 | 8 | | |
| 320 | BELTRE | SATURNINO | - | 2625-68 | 55 | 0 | REG. | SERENO | 250.00 | MERCADO | V | 26 | 2 | | |
| 150 | BENITEZ | TEODORA | - | 214739-1 | 41 | 0 | MLA | LIMPIEZA | 250.00 | HORTALIZA | N | 7 | 7 | | |
| 171 | BENZ | ERNESTO | - | 41556-1 | 65 | 0 | MLA | LIMPIEZA | 250.00 | PENSION | N | 20 | 7 | | |
| 87 | BERNARD B. | MATED ANT. | TED | 2379-73 | 47 | 5 | BUENA | OB. LIMPIEZA | 250.00 | MERCADO | X | 8 | 6 | | |
| 148 | BERRDA | SONIA | - | 80436-1 | 60 | 0 | MLA | LIMPIEZA | 250.00 | N. CENTR. | N | 7 | 7 | | |
| 259 | BIDO | MILAGROS | - | 21085-18 | 26 | 16 | BUENA | SUB. CONT. | 250.00 | OFICINA | G | 5 | 2 | | |
| 251 | BINET | ROSARIO | - | 71068-1 | 46 | 11 | BUENA | RECAUDADOR | 250.00 | ROTONDA | M | 6 | 2 | | |
| 330 | BONIFACIO | JOSE | - | 321392-1 | 25 | 0 | BUENA | SERENO | 250.00 | MERCADO | G | 3 | (5) | | |
| 63 | BRETON | DOMINGO S. | - | 163766-1 | 36 | 7 | BUENA | OB. LIMPIEZA | 250.00 | MERCADO | H | 10 | 10 | | |
| 27 | BRITO | GLADYS | - | 209465-1 | 40 | 0 | BUENA | OB. LIMPIEZA | 250.00 | MERCADO | M | 5 | 5 | | |
| 173 | BRITO M. | ANDRES | - | 10605-1 | 35 | 5 | BUENA | LIMPIEZA | 250.00 | N. PLATAN | N | 6 | 6 | | |
| 192 | BURGOS | VIRGILIO | - | 152843-1 | 33 | 14 | BUENA | ENC. SEGURIDAD | 250.00 | MERCADO | N | 7 | 5 | | |
| 262 | CAMELA | LIBORIO | - | 35982-47 | 47 | 2 | BUENA | ELECTRICISTA | 250.00 | MERCADO | N | 5 | 2 | | |
| 331 | CARRASCO | ANALIDIA | LILA | 1642-69 | 27 | 9 | REG. | SECRETARIA | 275.00 | MERCADO | G | 5 | 2 | | |
| 20 | CARRASCO | ALVARO | EBANISTA | 119473-1 | 39 | 6 | BUENA | SERENO | 250.00 | P. CENTRO | M | 8 | 7 | | |
| 318 | CASIMIRO | RAFAELA | LA NIÑA | 154193-1 | 30 | 12 | BUENA | CAJERA | 275.00 | OFICINA | T | 7 | 2 | | |
| 327 | CASTILLO | EUSEBIO | - | 63683-1 | 52 | 8 | REG. | SERENO | 250.00 | MERCADO | I | 8 | (8) | | |
| 258 | CASTILLO | BASILIO M. | - | 15681-68 | 25 | 8 | BUENA | RECAUDADOR | 250.00 | ESCOBAS | M | 4 | 2 | | |
| 249 | CASTILLO | AMERICO | - | 130618-1 | 39 | 14 | REG. | RECAUDADOR | 250.00 | P. YUCA | T | 8 | 2 | | |
| 165 | CATELLE | JOHNNY | - | 47673-23 | 28 | 4 | REG. | GUARDIAN | 250.00 | MERCADO | N | 7 | 7 | | |



Cuadro A1.1 (Cont.)
 INFORMACION BASICA DEL PERSONAL.- RESUMEN DE LOS 8 MERCADOS
 Ordenada alfabeticamente por apellidos

| RCD# | APELLIDOS | NOMBRES | APODO | CEDULA | EDAD | N.A. | SALUD | CARGO | SUELDO | AREA TRAB. | N. | MER | T. | A | T. | M |
|------|---------------|--------------|----------|----------|------|------|-------|-----------------|--------|------------|----|------|------|---|----|---|
| 202 | CELESTINO | TOMAS | | 103537-1 | 41 | 4 | BUENA | GUARDIAN | 250.00 | MERCADO | N | 6 | 4 | | | |
| 42 | CEPEDA | EPIFANIA M. | ZUNILDA | 8482-59 | 29 | 8 | BUENA | OB. LIMPIEZA | 250.00 | MERCADO | N | 1 | 1 | | | |
| 332 | CHALAS | PABLO | PABLON | 55290-1 | 50 | 5 | MALA | SERENO | 250.00 | MERCADO | G | 6 | 6 | | | |
| 163 | CHAVEZ | SAVINO | | 15100-1 | 31 | 8 | BUENA | RECAUDADOR | 275.00 | P. ENTRAD | T | 7 | 7 | | | |
| 1 | COISCOU | FEDERICO | - | 21568-18 | 59 | 8 | MALA | TEC. REFRIGERAC | 275.00 | MERCADO | N | 40 | 40 | | | |
| 70 | COLON | EVANGELINA | | 369123 | 21 | 7 | BUENA | OB. LIMPIEZA | 250.00 | LIMPIEZA | H | (1) | (1) | | | |
| 308 | COLON | EMILIO | - | 3534-58 | 58 | 3 | MALA | OB. LIMPIEZA | 250.00 | PENSION | V | 13 | 4 | | | |
| 208 | CONRADO PEREZ | LUIS | | 154667-1 | 32 | 10 | BUENA | LIMPIEZA | 250.00 | N. CENTR. | N | 4 | 4 | | | |
| 189 | CORDERO S. | RAFAEL | | 1904-71 | 45 | 5 | BUENA | RECAUDADOR | 250.00 | E. VEH. | N | 7 | 5 | | | |
| 276 | CORDERO | FABIO | | 59671-1 | 35 | 8 | BUENA | GUARDIAN | 250.00 | CARNIC. | L | 2 | 1 | | | |
| 313 | CORPORAN | AURORA | - | 31225-1 | 60 | 0 | BUENA | OB. LIMPIEZA | 250.00 | MERCADO | V | 3 | 3 | | | |
| 326 | CRISOSTOMO | JOSE RAMON | - | 6461-87 | 25 | 9 | BUENA | C. DE LIMPIEZA | 275.00 | MERCADO | V | 6 | (8) | | | |
| 126 | CRUZ | JUANNA MARIA | | 26428-47 | 50 | 2 | MALA | LIMPIEZA | 250.00 | N. CENTR. | N | 8 | 8 | | | |
| 243 | CUEVAS | GILBERTO | | 4766-19 | 47 | 8 | BUENA | C. LIMPIEZA | 275.00 | MERCADO | X | 8 | 3 | | | |
| 54 | CUEVAS | FELICITA | - | 151392-1 | 34 | 9 | BUENA | OB. LIMPIEZA | 250.00 | MERCADO | Y | (10) | (10) | | | |
| 228 | DE JESUS | JUAN E. | | 210139-1 | 34 | 2 | REG. | C. LIMPIEZA | 250.00 | N. CENTR. | N | 6 | 3 | | | |
| 172 | DE JESUS | ANTONIO | | 119828-1 | 32 | 0 | REG. | LIMPIEZA | 250.00 | MERCADO | N | 18 | 6 | | | |
| 213 | DE JESUS G. | GLADYS | | 335435-1 | 22 | 12 | BUENA | RECAUDADOR | 275.00 | P. CHINMS | N | 3 | 3 | | | |
| 119 | DE JESUS | LIDIA | | 20972-47 | 50 | 4 | REG. | LIMPIEZA | 250.00 | MERCADO | N | 10 | 10 | | | |
| 155 | DE LA CRUZ | ROGELIO | | 68605-1 | 46 | 2 | REG. | LIMPIEZA | 250.00 | N. CENTR. | N | 7 | 7 | | | |
| 252 | DE LA CRUZ | RAFAEL | | 310274-1 | 35 | 3 | REG. | AY. SOLDADOR | 250.00 | N. CENTR. | N | 7 | 2 | | | |
| 203 | DE LA CRUZ | ARCADIO | | 4582-60 | 46 | 6 | REG. | SERENO | 250.00 | A. POLLOS | N | 4 | 4 | | | |
| 49 | DE LA CRUZ | RAFAELA | YUYA | 249630-1 | 26 | 16 | BUENA | CONTADORA | 250.00 | OFICINA | E | 2 | (1) | | | |
| 89 | DE LA CRUZ | RAFAEL | - | 70743-1 | 48 | 0 | BUENA | SERENO | 250.00 | MERCADO | X | 8 | 8 | | | |
| 146 | DE LA CRUZ | PEDRO MA. | | 16827-54 | 70 | 0 | REG. | ENC. SUMINIS. | 250.00 | OFICINA | N | 7 | 7 | | | |
| 88 | DE LA CRUZ | ESNELINDA | - | 5259-4 | 38 | 3 | REG. | OB. OBRERA | 250.00 | MERCADO | X | 8 | 8 | | | |
| 116 | DE LA CRUZ | AGUSTIN | | 5219-8 | 63 | 2 | MALA | LIMPIEZA | 250.00 | PENSION | N | 18 | 12 | | | |
| 31 | DE LA ROSA | ANDRES R. | JUAN | 13889-8 | 25 | 8 | BUENA | PLOMERO | 250.00 | MERCADO | N | 8 | 4 | | | |
| 333 | DE LA ROSA | FELIX | - | 1345-56 | 70 | 0 | REG. | OB. OBRERO | 250.0 | MERCADO | G | 8 | 8 | | | |
| 239 | DE LA ROSA | YOLANDA | | 3505-68 | 48 | 0 | BUENA | LIMPIEZA | 250.00 | N. CENTR. | N | 3 | 3 | | | |
| 71 | DE LA ROSA | VICTORIANO | - | 8680-8 | 50 | 8 | MALA | OB. LIMPIEZA | 250.00 | MERCADO | S | 8 | 5 | | | |
| 281 | DE LEON | JOSE E. | | - | 18 | 12 | BUENA | GUARDIAN | 250.00 | MERCADO | N | (2) | (2) | | | |
| 151 | DE LEON | SANTOS | | 117382-1 | 38 | 6 | BUENA | GUARDIAN | 250.00 | MERCADO | N | 7 | 7 | | | |
| 198 | DE LEON B. | SERGIO | | 6849-8 | 52 | 3 | REG. | SERENO | 250.00 | P. ENTRA. | N | 4 | 4 | | | |
| 280 | DE LEON | JUAN MARIA | | 21101-47 | - | - | - | LIMP. | 250.00 | - | N | 5 | 4 | | | |
| 269 | DE LEON P. | JOSE D. | | - | 35 | 8 | REG. | GUARDIAN | 250.00 | P. POLLOS | T | 7 | 1 | | | |
| 176 | DE LEON | FEDERICO | | 4749-16 | 51 | 0 | MALA | LIMPIEZA | 250.00 | MERCADO | I | 8 | 6 | | | |
| 328 | DE LEON | ADRIANO A. | LEON | 13785-32 | 45 | 9 | BUENA | ADMINISTRADOR | 550.00 | OFICINA | F | 8 | (1) | | | |
| 256 | DE LEON | UBALDO | | 5659-52 | 25 | 16 | BUENA | ENC. RECALDA. | 275.00 | OFICINA | L | 4 | 2 | | | |
| 124 | DE LEON D. | CESAREO | | 31096-2 | 41 | 3 | BUENA | GUARDIA | 250.00 | MERCADO | N | 8 | 8 | | | |
| 294 | DE LOS SANTOS | FELICIANO | - | 176408-1 | 34 | 5 | BUENA | OB. LIMPIEZA | 250.00 | MERCADO | V | 8 | 8 | | | |
| 55 | DE LOS SANTOS | RAMIRO | - | 207202-1 | 31 | 3 | BUENA | OB. OBRERO | 250.00 | MERCADO | N | (10) | (10) | | | |
| 199 | DE LOS SANTOS | DAMIAN | | 91417-1 | 45 | 0 | MALA | LIMPIEZA | 250.00 | A. CHINMS | N | 8 | 4 | | | |
| 17 | DE LOS SANTOS | CRISTINO | PINGUINO | 77068-1 | 50 | 0 | BUENA | OB. LIMPIEZA | 250.00 | MERCADO | N | 8 | 8 | | | |
| 26 | DE LOS SANTOS | MARTIN | CARMELO | 194421-1 | 33 | 8 | REG. | RECAUDADOR | 250.00 | P. CENTRO | N | 8 | 5 | | | |
| 273 | DE LOS SANTOS | ALEJANDRO | | 223738-1 | 42 | 0 | REG. | SERENO | 250.00 | MERCADO | N | 4 | 1 | | | |
| 138 | DECEÑA | DOMINGO | | 22785-1 | 39 | 2 | BUENA | ENC. SERENOS | 250.00 | MERCADO | N | 8 | 8 | | | |
| 214 | DECEÑA | RAUL | | 211957-1 | 28 | 8 | BUENA | GUARDIAN | 250.00 | P. PLATA. | N | 3 | 3 | | | |



Cuadro A1.1 (Cont.)
 INFORMACION BASICA DEL PERSONAL.- RESUMEN DE LOS 8 MERCADOS
 Ordenada alfabeticamente por apellidos

| RCD# | APELLIDOS | NOMBRES | APODO | CEDULA | EDAD | N.A. | SALUD | CARGO | SUELDO | AREA TRAB. | N. MER | T. A T. M |
|------|---------------|-------------|-----------|----------|------|------|-------|-----------------|--------|------------|--------|-----------|
| 44 | BEL ROSARIO | MORBERTO | - | 49661-1 | 57 | 3 | REG. | INSPECTOR | 250.00 | MERCADO | M | 6 1 |
| 90 | DIAZ | PABLO ENC. | - | 148447-1 | 35 | 4 | REG. | OB. LIMPIEZA | 250.00 | MERCADO | X | 12 12 |
| 48 | DIAZ | ANTONIO | - | 156841-1 | 36 | 15 | BUENA | CAJERO | 275.00 | OFICINA | T | 16 (1) |
| 91 | DIAZ BATISTA | ANTONIO | BARAHONA | 139479-1 | 40 | 11 | MALA | ENC. LIMPIEZA | 250.00 | MERCADO | X | 20 7 |
| 46 | DIAZ LOPEZ | PEDRO JULIO | LINDO | 262820-1 | 26 | 11 | BUENA | RECAUDADOR | 275.00 | P. DER. | M | 7 1 |
| 168 | DOLORES M. | JOSE | - | 10110-35 | 70 | 0 | MALA | LIMPIEZA | 250.00 | PENSION | M | 15 7 |
| 241 | DOMINGUEZ | ELISEO M. | - | 85839-31 | 32 | 6 | BUENA | SERENO | 250.00 | MERCADO | M | 3 3 |
| 156 | DOME | RAFAEL | - | 13451-8 | 28 | 8 | BUENA | GUARDIAN | 250.00 | MERCADO | M | 7 7 |
| 15 | DOTEL | ROSA | - | 78090-1 | 52 | 2 | REG. | CONSERJE | 250.00 | MERCADO | M | 10 8 |
| 291 | D'OLEO | ELIGIO | - | 36901-12 | 27 | 7 | REG. | OB. LIMPIEZA | 250.00 | MERCADO | V | 8 8 |
| 306 | ENCARNACION B | RAMON | - | 167133-1 | 33 | 8 | REG. | OB. LIMPIEZA | 250.00 | MERCADO | V | 8 5 |
| 72 | ESTRELLA | JESUS R. | AMERICANO | 151743-1 | 35 | 8 | BUENA | ENC. RECAUDADOR | 275.00 | MERCADO | S | 5 (6) |
| 250 | ESTRELLA | EDIBERTO | - | 58301-1 | 52 | 12 | BUENA | ADMINISTRADOR | 600.00 | OFICINA | M | 3 2 |
| 118 | ESTRELLA | EDILIO | - | 7462-32 | 60 | 0 | REG. | PLOMERO | 250.00 | MERCADO | M | 24 11 |
| 310 | FELICIANO | JULIO E. | - | 62091-1 | 54 | 8 | REG. | SERENO | 250.00 | MERCADO | V | 7 4 |
| 323 | FERNANDEZ | ONEIDA | - | 14094-32 | 34 | 12 | REG. | MECANOGRAFA | 275.00 | OFICINA | V | 8 1 |
| 141 | FERNANDEZ | JOSE | - | 7136-13 | 50 | 2 | MALA | GUARDIAN | 250.00 | PENSION | M | 8 8 |
| 92 | FERNANDEZ | ANA FELICIA | VIRTUDES | 113074-1 | 43 | 2 | REG. | CONSERJE | 250.00 | LIMPIEZA | X | 8 8 |
| 93 | FERNANDEZ | JESUS MARIA | CHUCHO | 5407-50 | 67 | 0 | MALA | OB. LIMPIEZA | 250.00 | MERCADO | X | 8 8 |
| 129 | FERNANDEZ R. | ROBERTO | - | 7742-52 | 30 | 8 | MALA | LIMPIEZA | 250.00 | MERCADO | M | 8 8 |
| 13 | FERRAND | JUAN BTA. | PUCHO | 40407-1 | 64 | 2 | MALA | INSP. CAPATAZ | 275.00 | MERCADO | T | 8 8 |
| 304 | FIGUEROA M. | TOMAS | - | 16782-68 | 25 | 6 | BUENA | OB. LIMPIEZA | 250.00 | MERCADO | V | 6 6 |
| 236 | FLORES | KINERVA A. | - | 52498-31 | 48 | 2 | MALA | LIMPIEZA | 250.00 | N. CENTR. | M | 5 3 |
| 35 | FOSCAN | WILLIAM | - | 57942-24 | 66 | 3 | REG. | INSPECTOR | 275.00 | MERCADO | M | 4 3 |
| 64 | FRANCISCO | WILLIAM | - | 168056-1 | 34 | 12 | BUENA | SUP. GENERAL | 275.00 | RECAUD. | V | 7 (2) |
| 240 | FRANCO | MANUEL E. | - | - | 28 | 10 | BUENA | SERENO | 250.00 | P. MADURO | T | 3 3 |
| 232 | FRIAS | TOMAS | - | 11882-6 | 30 | 15 | BUENA | RECAUDADOR | 250.00 | CARNIC. | O | 8 3 |
| 12 | GABRIEL D. | TEODORA | - | 192059-1 | 36 | 2 | REG. | CONSERJE | 250.00 | MERCADO | M | 8 8 |
| 73 | GALVES Y J. | INES | MENA | 13448-48 | 50 | 0 | MALA | OB. LIMPIEZA | 250.00 | MERCADO | S | 12 12 |
| 253 | GARCIA | EUSEBIO | - | 4068-60 | 52 | 6 | BUENA | GUARDIAN | 250.00 | MERCADO | M | 2 2 |
| 222 | GARCIA | JOSE | - | 338708-1 | 25 | 12 | BUENA | REC. ANBU. | 250.00 | PLATANOS | T | 4 3 |
| 285 | GARCIA | AQUILINO | - | 15294-56 | 64 | 2 | MALA | SERENO | 250.00 | PENSION | V | 12 9 |
| 50 | GARCIA R. | MARIANO | - | 1831-71 | 52 | 12 | BUENA | ADMINISTRADOR | 600.00 | OFICINA | A | 1 (1) |
| 66 | GENAO | RAMONA A. | - | 33895-2 | 30 | 4 | BUENA | OB. LIMPIEZA | 250.00 | MERCADO | H | (7) (7) |
| 298 | GENAO R. | JUAN FCO. | - | 402015-1 | 19 | 12 | BUENA | RECAUDACION | 250.00 | MERCADO | V | 2 7 |
| 278 | GOMEZ | AMANCIO | - | 19765-37 | 51 | 12 | BUENA | SUBADMINIST. | 350.00 | OFICINA | D | 1 1 |
| 59 | GOMEZ | AURELIA | - | 8651-25 | 55 | 5 | REG. | OB. LIMPIEZA | 250.00 | DENTRO M. | H | 8 8 |
| 69 | GOMEZ DE F. | LIZ | - | 22040-1 | 24 | 14 | BUENA | SECRETARIA | 300.00 | OFICINA | H | 5 3 |
| 319 | GONZALES | JOSE ALT. | - | 96619-1 | 43 | 6 | BUENA | RECAUDADOR | 275.00 | OFICINA | T | 7 2 |
| 74 | GONZALEZ | ALTAGRACIA | TATA | 553076-1 | 31 | 9 | BUENA | OB. LIMPIEZA | 250.00 | MERCADO | S | 5 5 |
| 2 | GONZALEZ | ROLANDO | C. FRIO | 49712-1 | 58 | 8 | REG. | E. CAM. FRIGORI | 250.00 | FRIGORIF. | M | 28 28 |
| 157 | GONZALEZ | FRANCISCO | - | 13269-5 | 33 | 5 | BUENA | SERENO | 250.00 | P. ESCOB. | M | 7 7 |
| 174 | GREENAWY | EDWIN | - | 37721-23 | 44 | 8 | BUENA | ALBANTIL | 250.00 | MERCADO | M | 6 6 |
| 334 | GROS | EUGENIO | - | 148248-1 | 40 | 5 | REG. | SERENO | 250.00 | MERCADO | G | 8 8 |
| 193 | GRULLON | AGAPITO M. | - | 352187-1 | 39 | 7 | BUENA | SERENO | 250.00 | ROTONDA | M | 5 5 |
| 263 | GRULLON | MARTIN | - | 363-118 | 22 | 11 | BUENA | SERENO | 250.00 | CHINAS | M | 4 2 |
| 187 | GUERRERO | CRISTOBAL | - | 217043-1 | 31 | 7 | BUENA | LIMPIEZA | 250.00 | MERCADO | M | 7 5 |
| 130 | GUERRERO | EMILIO | - | 3203-82 | 47 | 4 | REG. | LIMPIEZA | 250.00 | MERCADO | M | 8 8 |

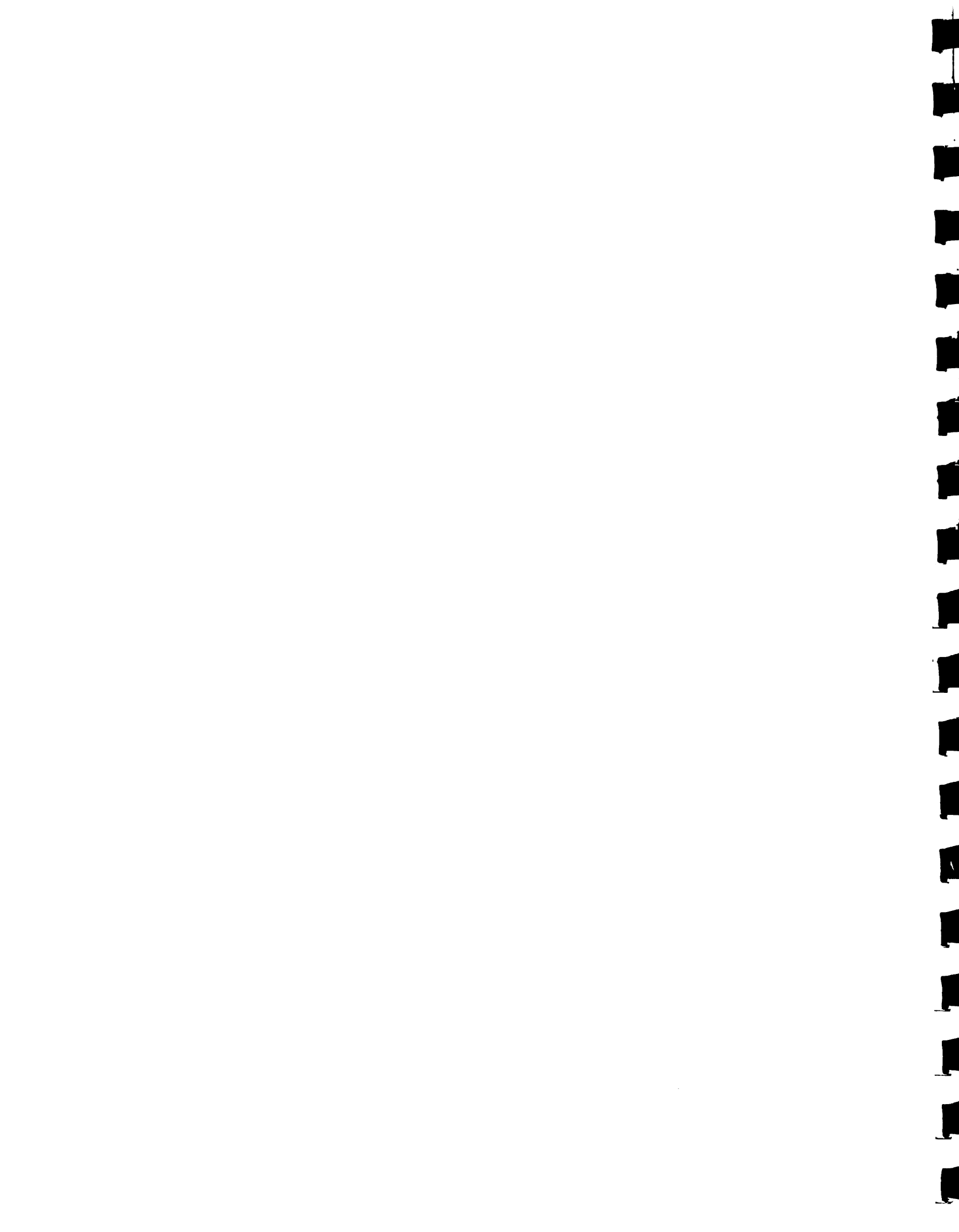

Cuadro A1.1 (Cont.)
 INFORMACION BASICA DEL PERSONAL.- RESUMEN DE LOS 8 MERCADOS
 Ordenada alfabeticamente por apellidos

| RCDA | APELLIDOS | NOMBRES | APODO | CEDULA | EDAD | N.A. | SALUD | CARGO | SUELDO | AREA TRAB. | N. | MER | T. | A | T. | M |
|------|---------------|--------------|------------|-----------|------|------|-------|---------------|--------|------------|----|-----|-----|---|----|---|
| 39 | GUERRERO | ERNESTO J. | - | 20835-2 | 62 | 0 | MALA | OB. LIMPIEZA | 250.00 | MERCADO | N | 7 | 2 | | | |
| 296 | GUTIERREZ | LEONIDAS | - | 3459-68 | 60 | 4 | MALA | CONSERJE | 250.00 | PENSION | V | 14 | 8 | | | |
| 11 | GUZMAN | MARIANO | BARBITA | 136498-1 | 35 | 4 | BUENA | OB. LIMPIEZA | 250.00 | MERCADO | N | 8 | 8 | | | |
| 215 | HENRIQUEZ | MANUEL DE J. | - | 6231-32 | 65 | 3 | REG. | SERENO | 250.00 | P. NUEVO | N | 3 | 3 | | | |
| 257 | HENRIQUEZ | ANTONIA | - | 119828-1 | 38 | 4 | MALA | LIMPIEZA | 250.00 | N. CENTR. | N | 5 | 2 | | | |
| 321 | HERNANDEZ | JOSE MIGUEL | - | 302303-1 | 26 | 14 | BUENA | RECAUDADOR | 275.00 | MERCADO | T | 8 | 2 | | | |
| 144 | HERNANDEZ | ANGELA | - | 6182-68 | 42 | 6 | BUENA | LIMPIEZA | 250.00 | N. CENTR. | N | 7 | 7 | | | |
| 62 | HERNANDEZ | EDDY R. | - | 18235-18 | 42 | 0 | BUENA | OB. LIMPIEZA | 250.00 | MERCADO | H | 7 | 7 | | | |
| 177 | HERNANDEZ M. | SALOHE | - | 290256-1 | 27 | 12 | BUENA | RECAUDADOR | 250.00 | P. NUEVO | L | 7 | 6 | | | |
| 159 | INDA | RAMON ANT. | - | 38663-54 | 42 | 3 | BUENA | SERENO | 250.00 | A. GUANDU | N | 7 | 7 | | | |
| 311 | INDA ALMONTE | HECTOR R. | - | 17353-48 | 43 | 7 | BUENA | SERENO | 250.00 | MERCADO | V | 8 | 4 | | | |
| 125 | JAVIER | FLORIANO | - | 64969-1 | 49 | 2 | MALA | LIMPIEZA | 250.00 | BANDS | N | 8 | 8 | | | |
| 9 | JIMENEZ C. | ARECIO D.JS. | GUERRA | 54471-54 | 29 | 6 | BUENA | SERENO | 250.00 | REPOLLO | N | 8 | 8 | | | |
| 53 | JIMENEZ | JUAN PABLO | MONCHI | 369901-1 | 21 | 13 | BUENA | MECANOGRAFO | 250.00 | OFICINA | N | (9) | (9) | | | |
| 8 | JIMENEZ C. | HIPOLITO | PATILLA | 45829-31 | 53 | 1 | REG. | OB. LIMPIEZA | 250.00 | FUERA MER | N | 8 | 8 | | | |
| 75 | JIMENEZ R. | SANTA ISABEL | TATA | 18322-2 | 47 | 4 | REG. | OB. LIMPIEZA | 250.00 | MERCADO | S | 4 | 4 | | | |
| 94 | JIMENEZ B. | FELIPE | - | 17697-27 | 37 | 4 | BUENA | OB. LIMPIEZA | 250.00 | MERCADO | X | 8 | 8 | | | |
| 188 | JIMENEZ | JOSEFA | - | 99698-1 | 48 | 5 | BUENA | LIMPIEZA | 250.00 | MERCADO | N | 7 | 5 | | | |
| 115 | JOSE JOSE | ENILIO | - | 4806-68 | 50 | 3 | REG. | LIMPIEZA | 250.00 | PENSION | N | 35 | 13 | | | |
| 179 | JULIAN | FEDERICO | - | - | 65 | 0 | REG. | LIMPIEZA | 250.00 | PENSION | T | 18 | 6 | | | |
| 335 | L. CABRERA | SALVADOR | - | 312114-1 | 28 | 5 | REG. | SERENO | 250.00 | MERCADO | G | 1 | 1 | | | |
| 275 | LANTIGUA | FELIX | - | 541299-1 | 37 | 3 | REG. | LIMPIEZA | 250.00 | A. EXT. | T | 2 | 1 | | | |
| 134 | LANTIGUA | ERNESTO | - | 9984-61 | 23 | 5 | BUENA | LIMPIEZA | 250.00 | MERCADO | N | 8 | 8 | | | |
| 57 | LARA | ALBERTO | - | 21230-2 | 59 | 3 | REG. | C. LIMPIEZA | 250.00 | MERCADO | H | 32 | 4 | | | |
| 167 | LAUREANO H. | MELIDA | - | 214775-1 | 42 | 2 | MALA | LIMPIEZA | 250.00 | PENSION | N | 7 | 7 | | | |
| 67 | LEONARDO | ROSALIA | - | 245378-1 | 30 | 8 | BUENA | TAGUILLERA | 250.00 | OFICINA | H | 6 | (8) | | | |
| 231 | LIBERATO | SATURNINO | - | 220071-1 | 30 | 8 | BUENA | SOLDADOR | 250.00 | MERCADO | N | 3 | 3 | | | |
| 336 | LIRANZO | RAFAEL | ABRAHAM | 193920-1 | 28 | 12 | REG. | RECAUDADOR | 275.00 | MERCADO | T | 7 | 3 | | | |
| 76 | LIZ | MIGUEL M. | - | 2748-42 | 50 | 0 | MALA | SERENO | 250.00 | PENSION | S | 37 | 8 | | | |
| 123 | LOPEZ | FRANCISCO | - | 2448-63 | 39 | 8 | MALA | C. LIMP. | 250.00 | MERCADO | N | 8 | 8 | | | |
| 205 | LORA | AURA | - | 279601-1 | 30 | 2 | BUENA | LIMPIEZA | 250.00 | N. CENTR. | N | 4 | 4 | | | |
| 271 | LUNA | MARIO FCO. | - | 199978-1 | 34 | 0 | BUENA | LIMPIEZA | 250.00 | N. CENTR. | N | 8 | 1 | | | |
| 95 | MALDONADO | ANA IRIS | CARMEN | 286175-1 | 65 | 2 | REG. | CONSERJE | 250.00 | LIMPIEZA | X | 8 | 8 | | | |
| 96 | MALESPIN | CLARA A. | - | 142516-1 | 34 | 12 | REG. | SECRETARIA | 275.00 | OFICINA | X | 8 | 1 | | | |
| 25 | MANDON V. | GUARIONEX | GUARIN | 163962-1 | 35 | 6 | BUENA | RECAUDADOR | 275.00 | MERCADO | T | 7 | 6 | | | |
| 30 | MANDON V. | BENIGNO ANT. | MANDONCITO | 232471-1 | 29 | 8 | REG. | OB. LIMPIEZA | 250.00 | MERCADO | N | 7 | 4 | | | |
| 191 | MANDON VARGAS | VIRGILIO | - | 2070035-1 | 28 | 6 | REG. | GUARDIAN | 250.00 | A. TRICI. | N | 5 | 5 | | | |
| 169 | MANZUETA | SATURNINO | - | 2958-5 | 60 | 0 | REG. | C. LIMPIEZA | 250.00 | MERCADO | N | 7 | 7 | | | |
| 16 | MARGARITA P. | LIDIA | - | 5221-20 | 35 | 12 | MALA | AY. OFICINA | 250.00 | OFICINA | N | 8 | 8 | | | |
| 117 | MARIA | FRANCISCO | - | 17112-1 | 60 | 2 | MALA | LIMPIEZA | 250.00 | PENSION | N | 14 | 12 | | | |
| 97 | MARTE | AMADO | - | 3916-3 | 43 | 2 | BUENA | SERENO | 250.00 | MERCADO | H | 6 | 6 | | | |
| 209 | MARTE | SIXTO | - | 5765-32 | 47 | 8 | REG. | ENC. MANTENI. | 275.00 | OFICINA | N | 3 | 3 | | | |
| 41 | MARTE | FELIX G. | - | 274502-1 | 28 | 12 | BUENA | RECAUDADOR | 275.00 | CARNICE. | T | 7 | 1 | | | |
| 292 | MARTINEZ | PLINIO B. | - | 12830-3 | 55 | 8 | BUENA | SUPERVISOR | 450.00 | MERCADO | V | 16 | 8 | | | |
| 40 | MARTINEZ | DOMINICA L. | ALTAGRACIA | 345171-1 | 21 | 15 | BUENA | SECRETARIA | 275.00 | OFICINA | N | 2 | 1 | | | |
| 309 | MARTINEZ | ESTEBAN | - | 115210-1 | 39 | 6 | BUENA | INSP. MERCADO | 275.00 | MERCADO | V | 5 | 4 | | | |
| 139 | MARTINEZ | JULIA | - | 4032-48 | 68 | 0 | MALA | LIMPIEZA | 250.00 | N. CENTR. | N | 8 | 8 | | | |
| 299 | MARTINEZ R. | RAMON | - | 112800-1 | 45 | 0 | BUENA | OB. LIMPIEZA | 250.00 | MERCADO | V | 8 | 6 | | | |

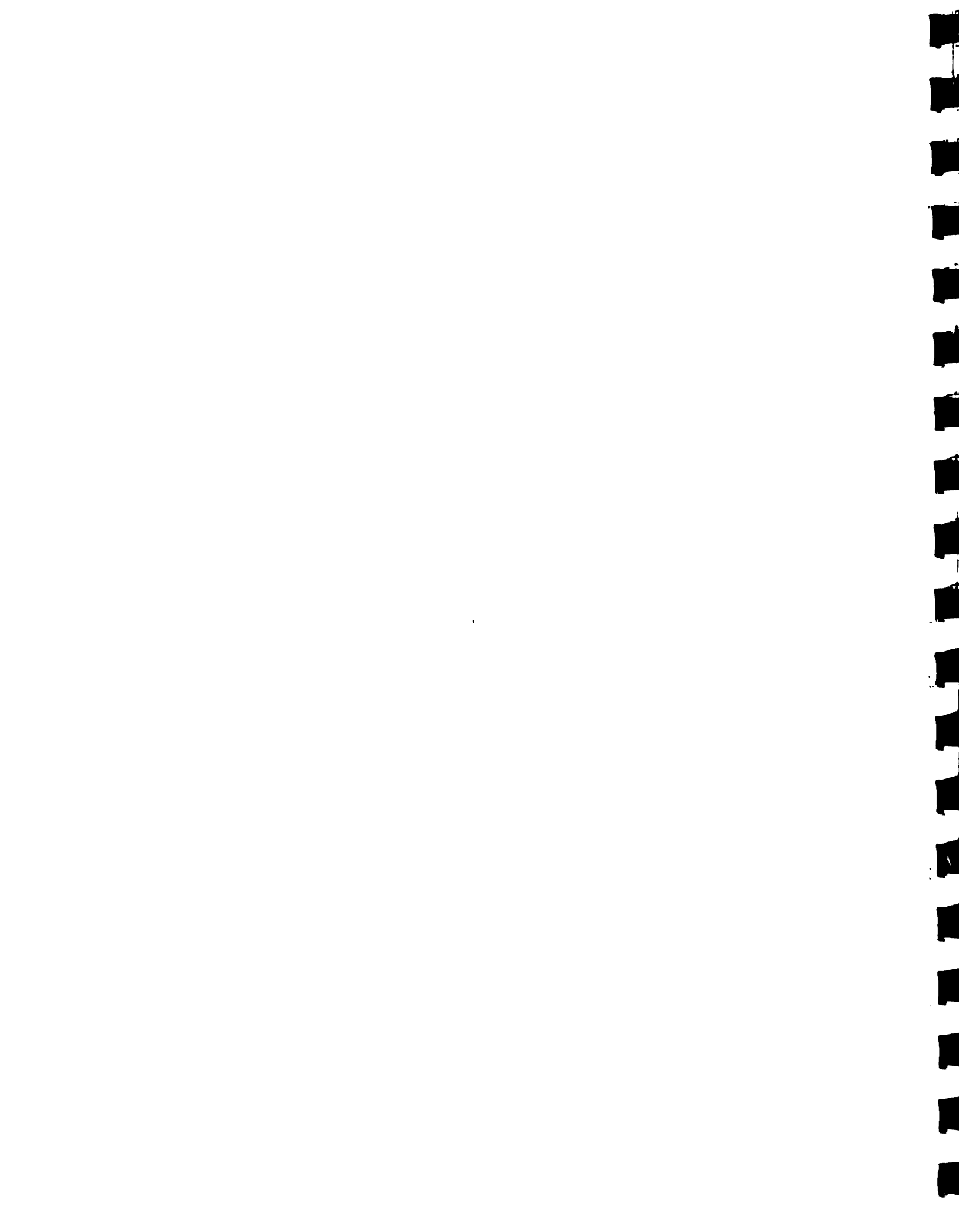

Cuadro A1.1 (Cont.)
 INFORMACION BASICA DEL PERSONAL.- RESUMEN DE LOS 8 MERCADOS
 Ordenada alfabeticamente por apellidos

| RCD# | APELLIDOS | NOMBRES | APODO | CEDULA | EDAD | N.A. | SALUD | CARGO | SUELDO | AREA TRAB. | N. | MER | T. | A | T. | M |
|------|--------------|--------------|---------|----------|------|------|---------|----------------|--------|------------|----|-----|----|---|----|-----|
| 111 | MARTINEZ | HILDA | | 197996-1 | 31 | 6 | BUENA | LIMPIEZA | 250.00 | N. CENTR. | N | 8 | | | | 1 |
| 112 | MARTINEZ | VALERIO | | 183795-1 | 27 | 2 | BUENA | SERENO | 250.00 | A. CHINAS | N | 3 | | | | 3 |
| 113 | MARTINEZ | EPIFANIO | | - | 40 | 6 | BUENA | GUARDIAN | 250.00 | MERCADO | L | 7 | | | | 4 |
| 122 | MARTINEZ | ROMULA P. | | 6370-73 | 30 | 4 | REG. | RECAUDADOR | 250.00 | OFICINA | N | 8 | | | | 8 |
| 43 | MARTINEZ | JOSE NICOLAS | | 250861-1 | 26 | 13 | BUENA | RECAUDADOR | 275.00 | P. 170. | T | 7 | | | | 1 |
| 204 | MATED B. | ERASMO | | 15968-68 | 22 | 10 | BUENA | GUARDIAN | 250.00 | MERCADO | N | 4 | | | | 4 |
| 337 | MATOS | LUIS ENILI | - | 20723-18 | 60 | 6 | MLA | SERENO | 250.00 | PENSION | B | 10 | | | | 10 |
| 182 | MEDINA | RAMON | | 289407-1 | 28 | 7 | BUENA | GUARDIAN | 250.00 | N. CENTR | N | 5 | | | | 5 |
| 247 | MEDINA | JUAN L. | | 265986-1 | 26 | 12 | BUENA | RECAUDADOR | 250.00 | PROVISION | N | 3 | | | | 3 |
| 255 | MEJIA | ELIDA | | 166257-1 | 31 | 12 | BUENA | SECRETARIA | 275.00 | OFICINA | N | 8 | | | | 2 |
| 32 | MELLENDEZ | JOSEFA | - | 1716-90 | 40 | 2 | MLA | CONSERJE | 250.00 | MERCADO | M | 8 | | | | 4 |
| 196 | MENDEZ | MAXIMO B. | | 26803-10 | 28 | 5 | BUENA | LIMPIEZA | 250.00 | N. CENTR. | N | 4 | | | | 4 |
| 197 | MENDEZ D. | GERARDO | | 65453-31 | 38 | 6 | BUENA | SERENO | 250.00 | MERCADO | N | 4 | | | | 4 |
| 98 | MERCEDES | ANTONIO | - | 6232-8 | 55 | 8 | REG. | ADMINISTRADOR | 380.00 | OFICINA | X | 8 | | | | 6 |
| 37 | MERCEDES | CARMEN | - | 69586-1 | 52 | 3 | BUENA | OB. LIMPIEZA | 250.00 | MERCADO | M | 2 | | | | 2 |
| 316 | MERCEDES B. | FREDDY ANT. | - | 12034-1 | 38 | 12 | REG. | RECAUDADOR | 275.00 | OFICINA | L | 8 | | | | 2 |
| 270 | MINAYA | MARTIN | | 128141-1 | 38 | 4 | BUENA | GUARDIAN | 250.00 | VIVERES | N | 7 | | | | 1 |
| 266 | MINAYA | NICOLAS | | 65621-59 | 34 | 0 | MLA | LIMPIEZA | 250.00 | BANDS ROT | I | 8 | | | | 1 |
| 47 | MONTERO | RAMON ANT. | - | 356896-1 | 23 | 0 | BUENA | OBREO | 250.00 | MERCADO | M | 4 | | | | (8) |
| 289 | MORA PADILLA | ANTONIO | - | 5776-38 | 49 | 8 | REG. | OB. LIMPIEZA | 250.00 | MERCADO | V | 8 | | | | 8 |
| 143 | MORA R. | ELPIDIO | | 11878-38 | 37 | 6 | BUENA | RECAUDADOR | 275.00 | LEBUMBRE | T | 7 | | | | 7 |
| 121 | MORENO | FRANCISCO | | 55143-1 | 55 | 1 | BUENO | GUARDIAN | 250.00 | MERCADO | N | 35 | | | | 8 |
| 99 | MORETA | CONCEPCION | PATON | 77567-1 | 48 | 2 | BUENA | ELECTERICISTA | 250.00 | MERCADO | V | 7 | | | | 7 |
| 217 | MORILLO | ANDRES | | 23-108 | 36 | 5 | BUENA | SERENO | 250.00 | MERCADO | N | 3 | | | | 3 |
| 100 | MOYA | ANTONIO | - | 6113-87 | 32 | 9 | BUENA | RECAUDADOR | 250.00 | MERCADO | X | 8 | | | | 2 |
| 101 | MOYA RAMOS | GEORGINA | - | 292041-1 | 32 | 12 | REG. | OFICINISTA | 325.00 | OFICINA | X | 8 | | | | 2 |
| 268 | MUNOZ | MARGARO | | 16232-5 | 26 | 10 | REG. | RECAUDADOR | 275.00 | PLACAS | N | 3 | | | | 1 |
| 142 | MUNOZ | CARLITA | | 30339-47 | 54 | 11 | REG. | RECIB. DINERO | 275.00 | OFICINA | B | 7 | | | | 7 |
| 264 | NAVARRO | RAFAEL | | 246331-1 | 28 | 11 | BUENA | ENC. CONTRATOS | 275.00 | OFICINA | T | 8 | | | | 1 |
| 60 | NEPONUCENO | AMADO | | 98382-1 | 43 | 3 | BUENA | SERENO | 250.00 | MERCADO | H | 7 | | | | 7 |
| 45 | NOVA S. | CONFESOR | SAVINON | 35145-1 | 32 | 6 | REG. | RECAUDADOR | 275.00 | AMBULANTE | M | 8 | | | | 1 |
| 277 | MUNEZ | ELIDA | | 16788-55 | 29 | 12 | BUENA | SECRETARIA | 275.00 | OFICINA | N | 1 | | | | 1 |
| 152 | MUNEZ | DOMINGA | | 214599-1 | 52 | 4 | REG. | LIMPIEZA | 250.00 | P. CENTR. | N | 7 | | | | 7 |
| 77 | MUNEZ | HILDA | TUNUNA | 298249-1 | 30 | 9 | BUENA | OB. LIMPIEZA | 250.00 | MERCADO | S | 1 | | | | 1 |
| 161 | MUNEZ FRIAS | ANGEL | | 5898-57 | 45 | 8 | REG. | RECAUDADOR | 275.00 | MERCADO | T | 7 | | | | 7 |
| 237 | OGANDO | PREVISTILIO | | 19140-12 | 45 | 2 | BUENA | GUARDIAN | 250.00 | MERCADO | N | 3 | | | | 3 |
| 102 | OGANDO | LEDNOCIA | - | 8840-11 | 38 | 5 | BUENA | SUP. LIMPIEZA | 300.00 | MERCADO | X | (6) | | | | (6) |
| 245 | OGANDO R. | ANGEL | | 9640-5 | 25 | 12 | REG. | RECAUDADOR | 250.00 | P. MADURO | O | 4 | | | | 3 |
| 140 | ORTEGA M. | FELIPE | | 21271-56 | 57 | 6 | MLA | LIMPIEZA | 250.00 | CARNICE. | N | 8 | | | | 8 |
| 186 | ORTIZ | JOSE M. | | 342670-1 | 24 | 12 | BUENA | PLANILLERO | 250.00 | OFICINA | N | 5 | | | | 5 |
| 317 | OVANDO M. | JOSE AUGUSTO | - | 197910-1 | 30 | 10 | BUENA | RECAUDADOR | 275.00 | MERCADO | V | 8 | | | | 2 |
| 21 | PAGAN | JUAN | - | 7690-39 | 51 | 5 | REG. | OB. LIMPIEZA | 250.00 | MERCADO | M | 7 | | | | 7 |
| 226 | PANTAGUA | AURELIA | | 70589-1 | 44 | 0 | BUENA | LIMPIEZA | 250.00 | N. CENTR. | N | 3 | | | | 3 |
| 265 | PANTALEON | FLORENTINO | | 257221-1 | 28 | 8 | BUENA | GUARDIAN | 250.00 | MERCADO | N | 7 | | | | 1 |
| 103 | PAREDES | RAMON | GUINEA | 62889-1 | 50 | 4 | BUENA | OB. LIMPIEZA | 250.00 | MERCADO | X | 8 | | | | 4 |
| 221 | PAREDES | JUAN P. | | - | 35 | 6 | REGULAR | GUARDIAN | 250.00 | MERCADO | N | 3 | | | | 3 |
| 190 | PALLINO | MARCELINO | | 440-90 | 30 | 9 | BUENA | GUARDIAN | 250.00 | MERCADO | N | 7 | | | | 5 |
| 23 | PALLINO | RAMON | PATO | 69779-31 | 32 | 4 | BUENA | OBREO | 250.00 | MERCADO | M | 8 | | | | 6 |



Cuadro A1.1 (Cont.)
 INFORMACION BASICA DEL PERSONAL.- RESUMEN DE LOS 8 MERCADOS
 Ordenada alfabeticamente por apellidos

| RCM# | APellidos | NOMBRES | APODO | CEDULA | EDAD | N.A. | SALUD | CARGO | SUELDO | AREA TRAB. | N. | MER | T. | A | T. | M |
|------|---------------|---------------|--------|-----------|------|------|-------|-----------------|--------|------------|----|-----|-----|---|----|---|
| 128 | PAULINO | VIRGILIO | - | 18671-56 | 68 | 4 | REG. | GUARDIAN | 250.00 | CARNICE. | M | 9 | 8 | | | |
| 29 | PAULINO R. | VINICIO | - | 219978-1 | 30 | 6 | BUENA | ELECTRICISTA | 250.00 | MERCADO | M | 4 | 4 | | | |
| 307 | PAULINO P. | MANUEL ANT. | - | 23561-56 | 45 | 8 | BUENA | ENC. SERENO | 250.00 | MERCADO | V | 8 | 5 | | | |
| 238 | PAULINO ABREU | HERIBERTO | - | 60447-47 | 29 | 7 | BUENA | SERENO | 250.00 | MERCADO | M | 3 | 3 | | | |
| 52 | PEGUERO | ANGELA | - | 298180-1 | 25 | 8 | BUENA | OB. LIMPIEZA | 250.00 | MERCADO | M | (7) | (2) | | | |
| 132 | PEGUERO | SECUNDINO E. | - | 24210-2 | 50 | 2 | REG. | ENC. GUARD. | 275.00 | MERCADO | T | 8 | 8 | | | |
| 136 | PEGUERO | OLIVIA | - | 68293-1 | 50 | 3 | MLA | C. LIMP. | 250.00 | OFICINA | M | 8 | 8 | | | |
| 279 | PEGUERO | ANGELA | - | 298180-1 | 25 | 8 | BUENA | LIMPIEZA | 250.00 | N. CENTR. | X | 1 | 1 | | | |
| 175 | PENA | MANUEL | - | 15526-40 | 26 | 8 | BUENA | LIMPIEZA | 250.00 | N. CENTR. | M | 6 | 6 | | | |
| 288 | PENA | ISIDRO | - | 7739-28 | 65 | 5 | REG. | OB. LIMPIEZA | 250.00 | MERCADO | V | 26 | 8 | | | |
| 68 | PENA | RAMON | - | 7381-20 | 28 | 0 | REG. | OB. LIMPIEZA | 250.00 | AFUERA | H | 8 | 7 | | | |
| 267 | PENA | CONCEPCION | - | 2827-6 | 30 | 6 | REG. | LIMPIEZA | 250.00 | A. CHINAS | D | 5 | 1 | | | |
| 338 | PENA | RAMON | - | 57219-1 | 55 | 2 | REG. | OBRERO | 250.00 | MERCADO | G | 8 | 8 | | | |
| 147 | PENA | IRENE | - | 4879-41 | 42 | 10 | MLA | LIMPIEZA | 250.00 | N. CENTR. | M | 7 | 7 | | | |
| 235 | PENA M. | CARLOS A. | - | 244954-1 | 28 | 12 | BUENA | RECAUDADOR | 275.00 | MERCADO | T | 7 | 3 | | | |
| 274 | PENA R. | DIONISIO | - | 6552-87 | 24 | 12 | BUENA | RECAUDADOR | 250.00 | N. CENTR. | D | 4 | 1 | | | |
| 293 | PERALTA | DOLORES ALT. | - | 200238-54 | 40 | 8 | BUENA | PLANILLERA | 250.00 | OFICINA | V | 8 | 8 | | | |
| 180 | PEREZ | SUSANO | - | 289-69 | 33 | 2 | REG. | SERENO | 250.00 | P. YUCA | M | 8 | 6 | | | |
| 51 | PEREZ | ELVIO EMILIO | - | 3049-90 | 28 | 12 | BUENA | ENC. RECAUDACIO | 275.00 | OFICINA | P | 4 | (1) | | | |
| 78 | PICHARDO | GUMERSINDA A. | - | 196357-1 | 38 | 3 | BUENA | OB. LIMPIEZA | 250.00 | MERCADO | S | 3 | 3 | | | |
| 282 | PICHARDO | CRUCITA | - | 13629-56 | - | - | - | LIMP. | 250.00 | - | M | - | - | | | |
| 290 | PICHARDO | FCD. FABIAN | NIND | 248617-1 | 28 | 14 | BUENA | RECAUDADOR | 275.00 | MERCADO | V | 8 | 8 | | | |
| 339 | PICHARDO O | RAFAEL | - | 238007-1 | 28 | 11 | BUENA | ELECTRICIS | 250.00 | MERCADO | G | 10 | 9 | | | |
| 34 | PINA | DOCTOR | PINA | 12180-12 | 60 | 7 | REG. | INSPECTOR | 250.00 | MERCADO | M | 6 | 3 | | | |
| 322 | PINA | RAFAEL | PINA | 53943-1 | 55 | 9 | BUENA | ENC. PLACAS | 275.00 | OFICINA | J | 8 | 1 | | | |
| 79 | POLANCO | BASILIO | ARAMIS | 200050-1 | 37 | 6 | BUENA | SERENO | 250.00 | MERCADO | S | 8 | 2 | | | |
| 33 | PRENSA M. | LUCILA | - | 6977-8 | 40 | 0 | REG. | CONSERJE | 250.00 | MERCADO | M | 4 | 4 | | | |
| 160 | PUELLO | JUSTO | - | 21682-2 | 50 | 3 | BUENA | SERENO | 250.00 | P. NUEVO | M | 7 | 7 | | | |
| 340 | PUELLO | LEONIDAS | - | 115976-1 | 49 | 4 | REG. | SERENO | 250.00 | MERCADO | G | 8 | 8 | | | |
| 38 | PUELLO B. | EDUARDO | - | 8658-5 | 40 | 2 | REG. | OB. LIMPIEZA | 250.00 | REPOLLO | M | 9 | 2 | | | |
| 80 | PUEENTE | ADRIANO ANT. | - | 325323-1 | 19 | 12 | BUENA | MECANOGRAFO | 275.00 | OFICINA | S | 5 | 5 | | | |
| 14 | QUEZADA | FEDERICO | - | 4012-73 | 40 | 4 | REG. | OB. LIMPIEZA | 250.00 | MERCADO | M | 8 | 8 | | | |
| 5 | QUIRICO M. | NAPOLEON | - | 400-12 | 73 | 7 | REG. | SUB-ADMINISTRAD | 250.00 | OFICINA | M | 18 | 16 | | | |
| 114 | QUITROZ | JOSE M. | - | 10819-50 | 56 | 2 | BUENA | GUARDIAN | 250.00 | P. ENTRA. | M | 20 | 13 | | | |
| 104 | RAMIREZ | IDUURLINA | YORYI | 172252-1 | 28 | 14 | BUENA | OFICINISTA | 250.00 | ADDCION. | K | 3 | 3 | | | |
| 178 | RAMIREZ | CARMELO | - | 214749-1 | 39 | 5 | MLA | LIMPIEZA | 250.00 | N. CENTR. | M | 7 | 6 | | | |
| 58 | RAMIREZ | PEDRO | - | 44372-1 | 59 | 0 | BUENA | SERENO | 250.00 | MERCADO | H | 17 | (6) | | | |
| 194 | RAMIREZ | EVANGELINA | - | 1988-20 | 53 | 3 | MLA | LIMPIEZA | 250.00 | N. CENTR. | N | 4 | 4 | | | |
| 154 | RAMOS | JOSE M. | - | 8188-54 | 45 | 8 | MLD | GUARDIA | 250.00 | MERCADO | M | 7 | 7 | | | |
| 105 | RAMOS ARACENA | BLAS | - | 202604-1 | 45 | 2 | BUENA | SERENO | 250.00 | MERCADO | M | 7 | 7 | | | |
| 28 | RAMOS MATA | JUAN | MATA | 136657-1 | 38 | 9 | BUENA | SUPERVISOR | 344.80 | MERCADO | M | 5 | 5 | | | |
| 210 | REYES | JUAN ANT. | - | 39482-2 | 32 | 6 | BUENA | AY. ALBANIL | 250.00 | MERCADO | M | 6 | 3 | | | |
| 295 | REYES | CARLOS | - | 4505-59 | 50 | 4 | MLA | JEFE SERENO | 250.00 | MERCADO | V | 8 | 8 | | | |
| 81 | REYES | VINICIO ANT. | - | 40833-47 | 39 | 10 | BUENA | ADMINISTRADOR | 275.00 | OFICINA | S | 4 | (3) | | | |
| 218 | REYES | SERAFIN | - | 3320-5 | 55 | 0 | BUENA | LIMPIEZA | 250.00 | CARNICE. | M | 3 | 3 | | | |
| 22 | REYES | NICOLASA | COLASA | 101049-1 | 45 | 2 | BUENA | RECAUDADORA | 250.00 | PARGUED | M | 8 | 6 | | | |
| 164 | REYES | RICARDO | - | 50457-31 | 49 | 2 | BUENA | GUARDIAN | 250.00 | P. NORTE | M | 7 | 7 | | | |
| 341 | REYES | ARIDIA | - | 210996-1 | 44 | 3 | REG. | CONSERJE | 250.00 | MERCADO | G | 3 | 3 | | | |



Cuadro A1.1 (Cont.)
 INFORMACION BASICA DEL PERSONAL.- RESUMEN DE LOS 8 MERCADOS
 Ordenada alfabeticamente por apellidos

| RCD# | APELLIDOS | NOMBRES | APODO | CEDULA | EDAD | N.A. | SALUD | CARGO | SUELDO | AREA TRAB. | N. | MER | T. | A | T. | M |
|------|--------------|--------------|------------|----------|------|------|-------|---------------|--------|------------|----|-----|-----|---|----|---|
| 82 | REYES | YETON S. | PASCUALITO | 6600-76 | 24 | 12 | BUENA | SERENO | 250.00 | MERCADO | S | 10 | 10 | | | |
| 283 | REYES J. | NICANOR | - | - | 23 | 13 | BUENA | GUARDIAN | 250.00 | MERCADO | N | (1) | (1) | | | |
| 211 | RODRIGUEZ | RAMON ANT. | - | 16111-46 | 28 | 6 | BUENA | ELECTRICISTA | 250.00 | MERCADO | N | 4 | 3 | | | |
| 56 | RODRIGUEZ | JESUS MARIA | - | 10609-48 | 61 | 0 | MLA | SERENO | 250.00 | LICENCIA | H | 8 | 7 | | | |
| 166 | RODRIGUEZ | PABLO SEC. | - | 265948-1 | 27 | 8 | BUENA | LIMPIEZA | 250.00 | A. ROTON. | N | 7 | 7 | | | |
| 220 | RODRIGUEZ J. | NELSON | - | 21127-49 | 29 | 10 | BUENA | SERENO | 250.00 | PLAT. MAD | N | 3 | 3 | | | |
| 112 | ROJAS R. | FERNIN | - | 23359-56 | 55 | 8 | MLA | LIMPIEZA | 250.00 | A. EXT. | D | 22 | 15 | | | |
| 195 | ROMANO | PABLO | - | 170359-1 | 32 | 9 | MLA | LIMPIEZA | 250.00 | SANITARIO | N | 8 | 4 | | | |
| 242 | ROMERO | JUAN | - | 5343-90 | 28 | 12 | BUENA | RECAUDADOR | 275.00 | P. PRINC. | T | 3 | 3 | | | |
| 6 | ROSARIO | ANA | - | 4521-24 | 56 | 2 | MLA | CONSERJE | 250.00 | MERCADO | M | 10 | 10 | | | |
| 300 | ROSARIO | SANTIAGO M. | - | 147935-1 | 35 | 10 | MLA | SERENO | 250.00 | MERCADO | V | 8 | 6 | | | |
| 183 | ROSARIO | JOSE A. | - | 206688-1 | 39 | 7 | REG. | LIMPIEZA | 250.00 | MERCADO | N | 7 | 5 | | | |
| 133 | RUBIO | LUCIA | - | 5366-59 | 50 | 1 | MLA | LIMPIEZA | 250.00 | N. CENTR. | N | 8 | 8 | | | |
| 219 | SALAS | ALEJANDRINA | - | 341971 | 20 | 11 | BUENA | PLANILLERA | 250.00 | OFICINA | N | 7 | 3 | | | |
| 106 | SALAS | LUCIANA | - | 314945-1 | 34 | 2 | BUENA | OBRAERA | 250.00 | MERCADO | X | 6 | 6 | | | |
| 24 | SALAS SOTO | PURA | PURITA | 128273-1 | 40 | 2 | BUENA | CONSERJE | 250.00 | MERCADO | M | 6 | 6 | | | |
| 36 | SANCHEZ | JOSEFINA | FIFA | 310054-1 | 25 | 8 | BUENA | OB. LIMPIEZA | 250.00 | MERCADO | N | 3 | 3 | | | |
| 224 | SANCHEZ | ELSIDO L. | - | 343306-1 | 20 | 12 | BUENA | RECAUDADOR | 250.00 | AMBULAN. | N | 5 | 3 | | | |
| 230 | SANCHEZ | PORFIRIO | - | 16666-84 | 36 | 6 | BUENA | RECAUDADOR | 250.00 | P. PRINC. | M | 8 | 3 | | | |
| 19 | SANTANA | FRANCISCO | - | 15565-27 | 48 | 0 | MLA | OB. LIMPIEZA | 250.00 | REPOLLO | M | 7 | 7 | | | |
| 3 | SANTANA | JOSE DOLORES | - | 13200-27 | 55 | 0 | MLA | OB. LIMPIEZA | 250.00 | MERCADO | M | 21 | 21 | | | |
| 108 | SANTANA | ALFONSO | CIBICUM | 67718-1 | 45 | 3 | REG. | SERENO | 250.00 | MERCADO | X | 7 | 7 | | | |
| 107 | SANTANA | ESPERANZA | - | 20219-28 | 33 | 12 | BUENA | CAJERA | 275.00 | OFICINA | T | 8 | 1 | | | |
| 342 | SANTANA | LIZ MARIA | - | 98638-1 | 48 | 4 | REG. | CONSERJE | 250.00 | MERCADO | G | 7 | 4 | | | |
| 343 | SANTIAGO P | AMELIO | - | 7056-64 | 40 | 0 | BUENA | SERENO | 250.00 | MERCADO | G | 8 | 1 | | | |
| 344 | SANTOS | NIGUEL | - | 132711-1 | 35 | 7 | REG. | ADMINISTRA | 400.00 | MERCADO | G | 3 | 1 | | | |
| 135 | SERRANO | CARMEN L. | - | 99541-1 | 49 | 0 | REG. | LIMPIEZA | 250.00 | N. CENTR. | N | 8 | 8 | | | |
| 248 | SERRANO | ESMERESILDO | - | 6699-59 | 40 | 8 | BUENA | GUARDIAN | 250.00 | MERCADO | N | 3 | 3 | | | |
| 212 | SILVERIO | ARCADIO | - | 318935-1 | 23 | 6 | REG. | LIMPIEZA | 250.00 | L. EXT. | N | 3 | 3 | | | |
| 216 | SOTO | MARIA A. | - | 160492-1 | 36 | 3 | REG. | SELLADORA | 250.00 | OFICINA | N | 3 | 3 | | | |
| 301 | SUAREZ | JOSE RAMON | - | 254337-1 | 27 | 4 | MLA | OB. LIMPIEZA | 250.00 | P. CENTRAL | V | 15 | 6 | | | |
| 65 | SUAREZ | JOSE B. | - | 301373-1 | 30 | 2 | BUENA | OB. LIMPIEZA | 250.00 | MERCADO | H | 7 | 4 | | | |
| 246 | SUERO | MARCISO A. | - | 275469-1 | 26 | 12 | REG. | RECAUDADOR | 275.00 | PLACAS | N | 7 | 3 | | | |
| 303 | SUERO D. | JESUS | - | 15165-68 | 23 | 11 | BUENA | OB. LIMPIEZA | 250.00 | MERCADO | V | 6 | 6 | | | |
| 312 | SURIEL | JOSE FCO. | BOBOTE | 40558-47 | 45 | 0 | REG. | ENC. CISTERNA | 250.00 | MERCADO | V | 4 | 4 | | | |
| 305 | TAVAREZ | NIGUEL ANGEL | - | 124074-1 | 34 | 7 | BUENA | OB. LIMPIEZA | 250.00 | MERCADO | V | 8 | 5 | | | |
| 225 | TAVERAS | CONCEPCION | - | 3794-33 | 58 | 6 | BUENA | ENC. GUARO. | 250.00 | MERCADO | N | 3 | 3 | | | |
| 223 | TAVERAS H. | MARIA ALT. | - | 265911-1 | 26 | 16 | BUENA | AYU. CONTAB. | 250.00 | OFICINA- | N | 3 | 3 | | | |
| 345 | TEJEDA | JUANA | MANITA | 216812-1 | 38 | 8 | REG. | CONSERJE | 250.00 | MERCADO | G | 7 | 7 | | | |
| 234 | TORRES | ANGEL | - | 82623-1 | 60 | 6 | REG. | RECAUDADOR | 275.00 | P. PRINC. | T | 7 | 3 | | | |
| 206 | URENA | LEONIDAS | - | 1031-33 | 38 | 7 | BUENA | SERENO | 250.00 | ROTONDA | N | 7 | 4 | | | |
| 109 | URENA | JUAN ISIDRO | - | 27932-54 | 41 | 6 | REG. | OB. LIMPIEZA | 250.00 | MERCADO | I | 8 | 8 | | | |
| 162 | VALDEZ | ANTONIO J. | - | 183172-1 | 35 | 6 | BUENA | LIMPIEZA | 250.00 | N. CENTR. | N | 7 | 7 | | | |
| 110 | VALERA | A. FRANCISCO | - | 208401-1 | 31 | 8 | BUENA | OBRAERO | 250.00 | LIMPIEZA | X | 3 | 3 | | | |
| 184 | VARGAS | JULIO CESAR | - | 253712-1 | 25 | 0 | BUENA | LIMPIEZA | 250.00 | MERCADO | N | 5 | 5 | | | |
| 83 | VARGAS | MERCEDES | MILQUEYA | 07-113 | 31 | 5 | MLA | OB. LIMPIEZA | 250.00 | MERCADO | S | 7 | 5 | | | |
| 261 | VARGAS | HIPOLITO | - | 210898-1 | 32 | 12 | REG. | INSP. PLACAS | 275.00 | MERCADO | N | 7 | 2 | | | |
| 111 | WASQUEZ | EMERIO | - | 20588-47 | 66 | 0 | MLA | SERENO | 250.00 | MERCADO | X | 24 | 24 | | | |

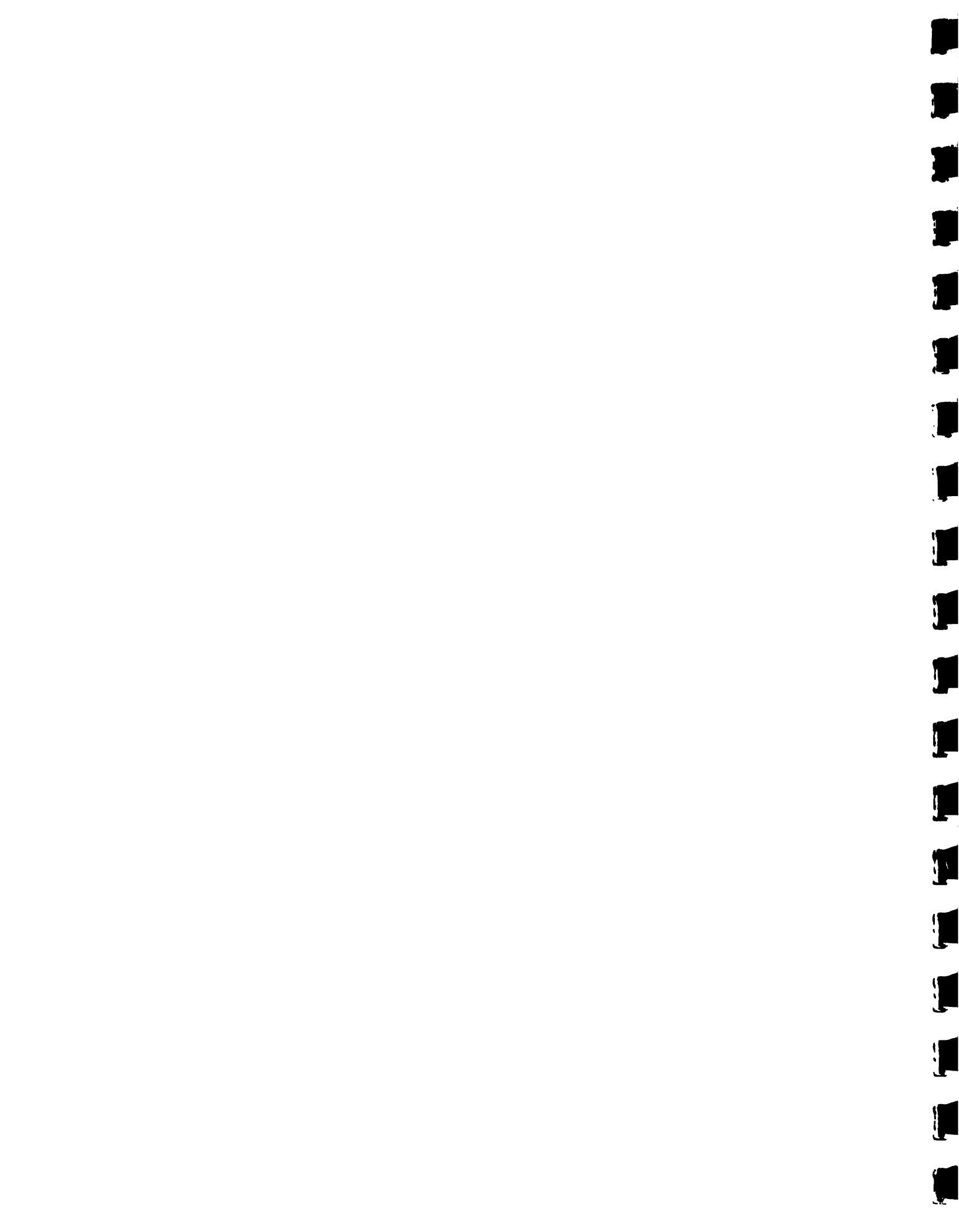

Cuadro A1.1 (Cont.)
 INFORMACION BASICA DEL PERSONAL.- RESUMEN DE LOS 8 MERCADOS
 Ordenada alfabeticamente por apellidos

| RCD: | APELLIDOS | NOMBRES | APODO | CEDULA | EDAD | N.A. | SALUD | CARGO | SUELDO | AREA TRAB. | N. | MER | T. | A | T. | M |
|------|------------|-----------|---------|----------|------|------|-------|---------------|--------|------------|----|-----|-----|---|----|---|
| 120 | VELEZ | LUCIA A. | | 12348-1 | 45 | 2 | REG. | LIMPIEZA | 250.00 | N. CENTR. | N | 10 | 10 | | | |
| 84 | VENTURA G. | REGINO | MUNECCO | 56548-1 | 57 | 2 | MALA | SEREND | 250.00 | PENSION | S | 37 | 8 | | | |
| 145 | VENTURA | AQUILINO | | 261467-1 | 38 | 3 | REG. | C. LIMPIEZA | 250.00 | OFICINA | N | 7 | 7 | | | |
| 158 | VIDAL | RAFAEL | | 27801-55 | 40 | 2 | BUENA | GUARDIAN | 250.00 | MERCADO | N | 10 | 7 | | | |
| 4 | VIDAL | TEOFILO | - | 6846-14 | 51 | 4 | REG. | SEREND | 250.00 | P. DER. | N | 18 | 18 | | | |
| 137 | VIDAL | MARCELINO | | 3719-5 | 50 | 2 | MALA | GUARDIAN | 250.00 | P. JICOTE | N | 8 | 8 | | | |
| 324 | VIDAL CRUZ | RAFAEL | - | 27801-1 | 50 | 7 | BUENA | SUP. LIMPIEZA | 250.00 | MERCADO | V | 8 | (2) | | | |
| 127 | VILLANUEVA | MARCELINO | | 3719-5 | 58 | 4 | REG. | SEREND | 250.00 | P. JICOTE | N | 8 | 8 | | | |
| 325 | VIZCAINO | ANGEL MA. | - | 14546-5 | 28 | 8 | REG. | SEREND | 250.00 | MERCADO | I | 8 | (8) | | | |

Fuente: ESTUDIO IICA-ADM, DIC. 1985.

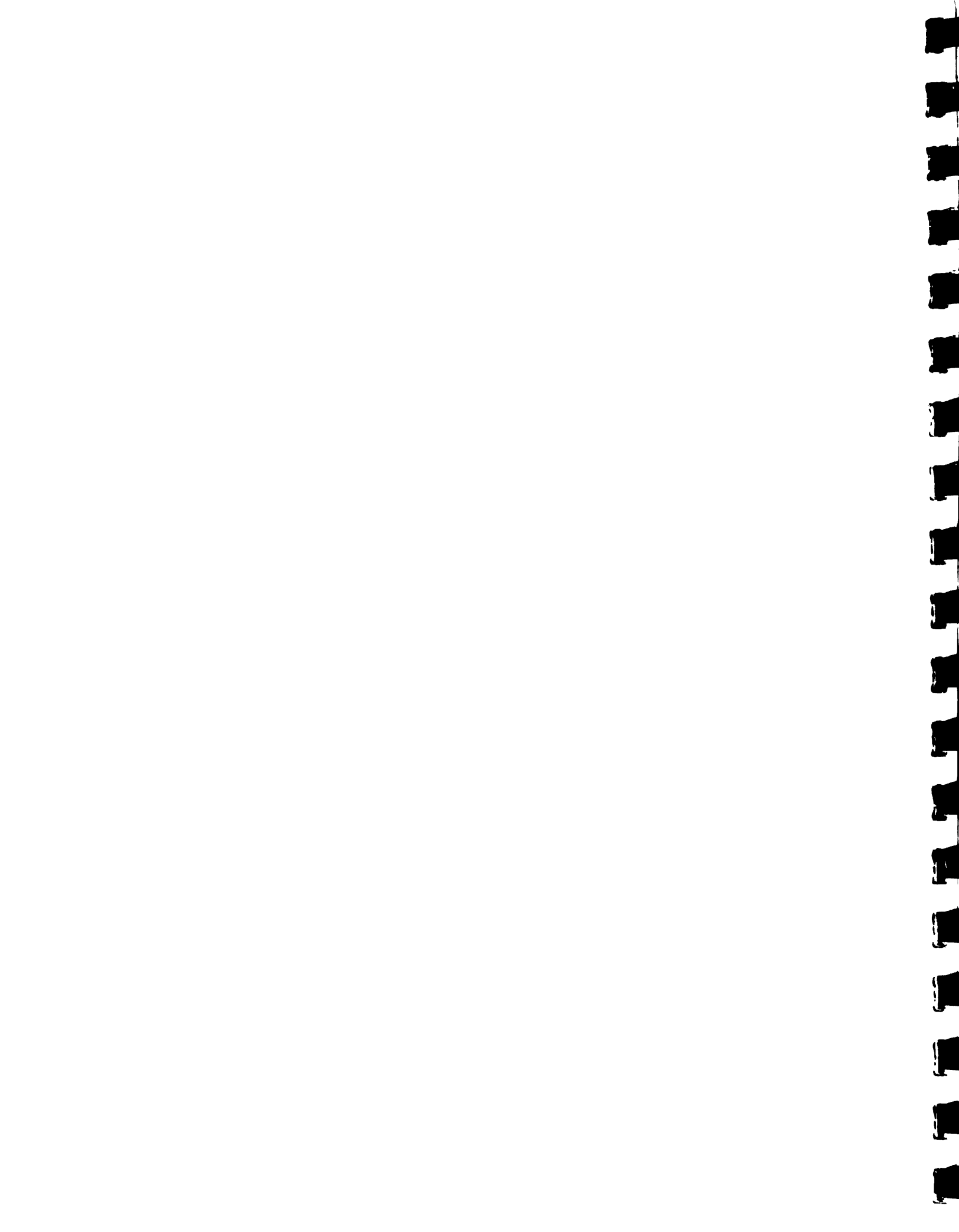

Cuadro al.2
 INFORMACION BASICA DE PERSONAL.- RESUMEN DE LOS 8 MERCADOS
 Ordenada por edad

| RDM# | APELLIDOS | NOMBRES | APODO | CECULA | EDAD | N.A. | SALUD | CARGO | SUELDO | AREA TRAB. | N. | MER | T. | A. T. | M |
|------|-------------|--------------|------------|----------|------|------|-------|------------------|--------|------------|----|-----|-----|-------|---|
| 280 | DE LEON | JUAN MARIA | | 21101-47 | - | - | - | LIMP. | 250.00 | - | N | 5 | 4 | | |
| 282 | PICHARDO | CRUCITA | | 13629-56 | - | - | - | LIMP. | 250.00 | - | N | - | - | | |
| 281 | DE LEON | JOSE E. | | - | 18 | 12 | BUENA | GUARDIAN | 250.00 | MERCADO | N | (2) | (2) | | |
| 298 | GENAO R. | JUAN FCO. | - | 402015-1 | 19 | 12 | BUENA | RECAUDACION | 250.00 | MERCADO | V | 2 | 7 | | |
| 80 | PUENTE | ADRIANO ANT. | - | 323323-1 | 19 | 12 | BUENA | MECANOGRAFO | 275.00 | OFICINA | S | 5 | 5 | | |
| 224 | SANCHEZ | ELSIDO L. | | 343306-1 | 20 | 12 | BUENA | RECAUDADOR | 250.00 | AMBULAN. | N | 5 | 3 | | |
| 219 | SALAS | ALEJANDRINA | | 341971 | 20 | 11 | BUENA | PLANILLERA | 250.00 | OFICINA | N | 7 | 3 | | |
| 70 | COLON | EVANGELINA | | 369123 | 21 | 7 | BUENA | OB. LIMPIEZA | 250.00 | LIMPIEZA | H | (1) | (1) | | |
| 40 | MARTINEZ | DOMINICA L. | ALTAGRACIA | 345171-1 | 21 | 15 | BUENA | SECRETARIA | 275.00 | OFICINA | M | 2 | 1 | | |
| 53 | JIMENEZ | JUAN PABLO | MONCHI | 369901-1 | 21 | 13 | BUENA | MECANOGRAFO | 250.00 | OFICINA | M | (9) | (9) | | |
| 204 | MATED B. | ERASMO | | 15968-68 | 22 | 10 | BUENA | GUARDIAN | 250.00 | MERCADO | N | 4 | 4 | | |
| 263 | GRULLON | MARTIN | | 363-118 | 22 | 11 | BUENA | SERENO | 250.00 | CHINAS | N | 4 | 2 | | |
| 213 | DE JESUS G. | GLADYS | | 335435-1 | 22 | 12 | BUENA | RECAUDADOR | 275.00 | P. CHINAS | N | 3 | 3 | | |
| 134 | LANTIGUA | ERNESTO | | 9984-61 | 23 | 5 | BUENA | LIMPIEZA | 250.00 | MERCADO | N | 8 | 8 | | |
| 229 | ABREU R. | DOMINGO | | 308886-1 | 23 | 12 | REB. | RECAUDADOR | 250.00 | POLLOS | N | 7 | 3 | | |
| 47 | MONTERO | RAMON ANT. | - | 356896-1 | 23 | 0 | BUENA | OBRERO | 250.00 | MERCADO | M | 4 | (8) | | |
| 212 | SILVERIO | ARCADIO | | 318935-1 | 23 | 6 | REB. | LIMPIEZA | 250.00 | L. EXT. | N | 3 | 3 | | |
| 303 | SUERO D. | JESUS | - | 15165-68 | 23 | 11 | BUENA | OB. LIMPIEZA | 250.00 | MERCADO | V | 6 | 6 | | |
| 283 | REYES J. | NICANOR | | - | 23 | 13 | BUENA | GUARDIAN | 250.00 | MERCADO | N | (1) | (1) | | |
| 186 | ORTIZ | JOSE N. | | 342670-1 | 24 | 12 | BUENA | PLANILLERO | 250.00 | OFICINA | N | 5 | 5 | | |
| 315 | ABREU | RAFAEL ANT. | - | 275686-1 | 24 | 15 | BUENA | ENC. RECAUDACION | 250.00 | OFICINA | O | 6 | 2 | | |
| 82 | REYES | YETON S. | PASCUALITO | 6600-76 | 24 | 12 | BUENA | SERENO | 250.00 | MERCADO | S | 10 | 10 | | |
| 274 | PENA R. | DIONISIO | | 6552-87 | 24 | 12 | BUENA | RECAUDADOR | 250.00 | N. CENTR. | D | 4 | 1 | | |
| 69 | GOMEZ DE F. | LUZ | | 22040-1 | 24 | 14 | BUENA | SECRETARIA | 300.00 | OFICINA | H | 5 | 3 | | |
| 31 | DE LA ROSA | ANDRES R. | JUAN | 13889-8 | 25 | 8 | BUENA | PLONERO | 250.00 | MERCADO | M | 8 | 4 | | |
| 184 | VARGAS | JULIO CESAR | | 253712-1 | 25 | 0 | BUENA | LIMPIEZA | 250.00 | MERCADO | N | 5 | 5 | | |
| 245 | OSANDO R. | ANGEL | | 9640-5 | 25 | 12 | REB. | RECAUDADOR | 250.00 | P. MADURO | O | 4 | 3 | | |
| 326 | CRISOSTOMO | JOSE RAMON | - | 6461-87 | 25 | 9 | BUENA | C. DE LIMPIEZA | 275.00 | MERCADO | V | 6 | (8) | | |
| 52 | PEGUERO | ANGELA | - | 298180-1 | 25 | 8 | BUENA | OB. LIMPIEZA | 250.00 | MERCADO | M | (7) | (2) | | |
| 304 | FIGUEROA M. | TOMAS | - | 16782-68 | 25 | 6 | BUENA | OB. LIMPIEZA | 250.00 | MERCADO | V | 6 | 6 | | |
| 256 | DE LEON | LIBALDO | | 5659-52 | 25 | 16 | BUENA | ENC. RECALDA. | 275.00 | OFICINA | L | 4 | 2 | | |
| 222 | GARCIA | JOSE | | 338708-1 | 25 | 12 | BUENA | REC. AMBU. | 250.00 | PLATANOS | T | 4 | 3 | | |
| 279 | PEGUERO | ANGELA | | 298180-1 | 25 | 8 | BUENA | LIMPIEZA | 250.00 | N. CENTR. | X | 1 | 1 | | |
| 258 | CASTILLO | BASILIO M. | | 15681-68 | 25 | 8 | BUENA | RECAUDADOR | 250.00 | ESCOBAS | M | 4 | 2 | | |
| 36 | SANCHEZ | JOSEFINA | FIFA | 310054-1 | 25 | 8 | BUENA | OB. LIMPIEZA | 250.00 | MERCADO | M | 3 | 3 | | |
| 330 | BONIFACIO | JOSE | - | 321392-1 | 25 | 0 | BUENA | SERENO | 250.00 | MERCADO | G | 3 | (5) | | |
| 46 | DIAZ LOPEZ | PEDRO JULIO | LINDO | 262820-1 | 26 | 11 | BUENA | RECAUDADOR | 275.00 | P. DER. | M | 7 | 1 | | |
| 49 | DE LA CRUZ | RAFAELA | YUYA | 249630-1 | 26 | 16 | BUENA | CONTADORA | 250.00 | OFICINA | E | 2 | (1) | | |
| 247 | MEDINA | JUAN L. | | 265986-1 | 26 | 12 | BUENA | RECAUDADOR | 250.00 | PROVISION | N | 3 | 3 | | |
| 223 | TAVERAS M. | MARIA ALT. | | 265911-1 | 26 | 16 | BUENA | AYU. CONTAB. | 250.00 | OFICINA- | N | 3 | 3 | | |
| 246 | SUERO | MARCISO A. | | 275469-1 | 26 | 12 | REB. | RECAUDADOR | 275.00 | PLACAS | N | 7 | 3 | | |
| 175 | PENA | MANUEL | | 15526-40 | 26 | 8 | BUENA | LIMPIEZA | 250.00 | N. CENTR. | N | 6 | 6 | | |
| 259 | BIDO | MILAGROS | | 21085-18 | 26 | 16 | BUENA | SUB.CONT. | 250.00 | OFICINA | G | 5 | 2 | | |
| 268 | MUNOZ | MARGARO | | 16232-5 | 26 | 10 | REB. | RECAUDADOR | 275.00 | PLACAS | N | 3 | 1 | | |
| 321 | HERNANDEZ | JOSE MIGUEL | - | 302303-1 | 26 | 14 | BUENA | RECAUDADOR | 275.00 | MERCADO | T | 8 | 2 | | |
| 43 | MARTINEZ | JOSE NICOLAS | | 250861-1 | 26 | 13 | BUENA | RECAUDADOR | 275.00 | P. 120. | T | 7 | 1 | | |
| 331 | CARRASCO | ANALIDIA | LILA | 1642-69 | 27 | 9 | REB. | SECRETARIA | 275.00 | MERCADO | G | 5 | 2 | | |

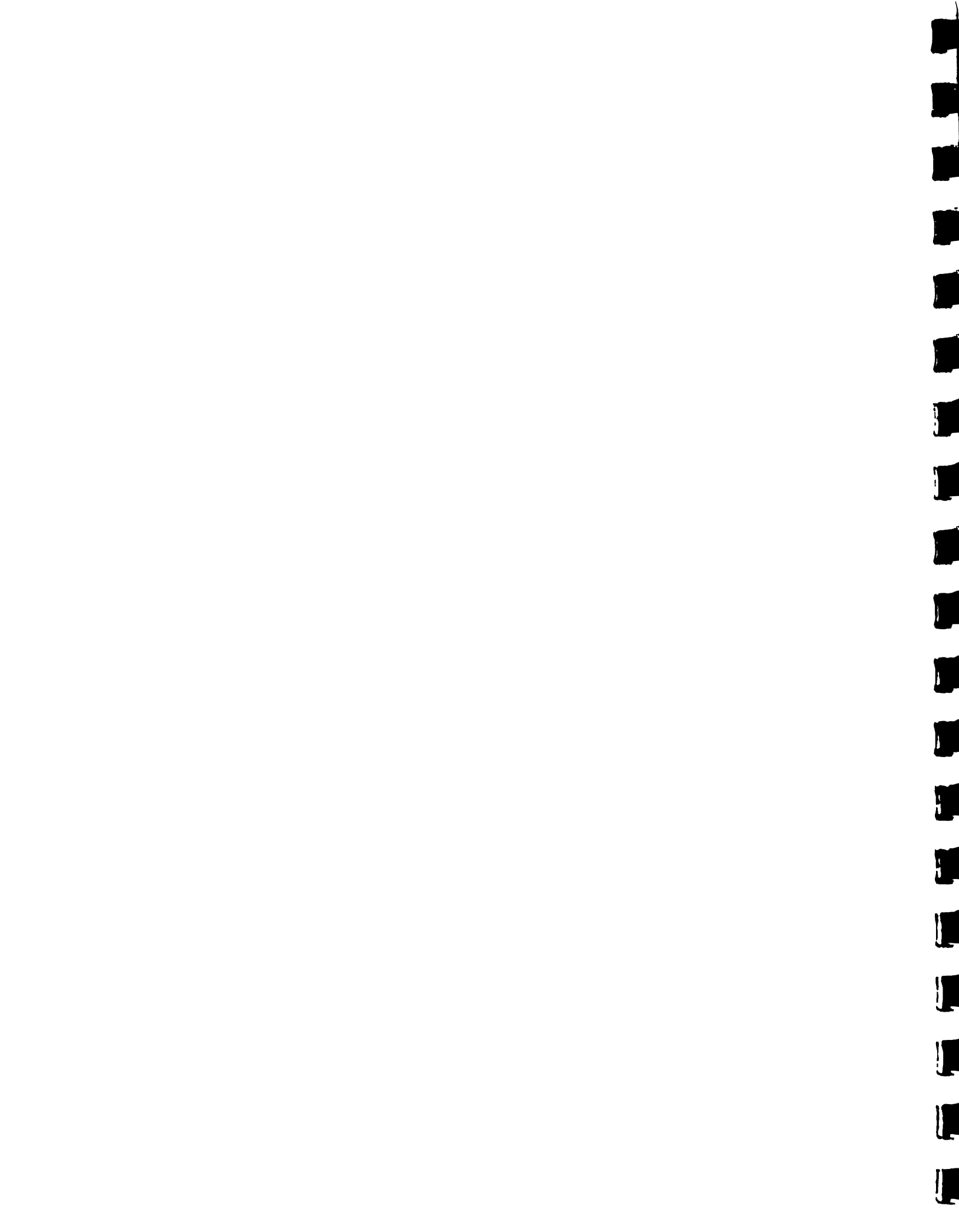

Cuadro a1.2 (Cont.)
 INFORMACION BASICA DE PERSONAL.- RESUMEN DE LOS 8 MERCADOS
 Ordenada por edad

| RCM# | APELLIDOS | NOMBRES | APODO | CEDELA | EDAD | N.A. | SALUD | CARGO | SUELDO | AREA TRAB. | N. | MER | T. | A | T. | M |
|------|---------------|--------------|---------|-----------|------|------|-------|-----------------|--------|------------|----|-----|-----|---|----|---|
| 301 | SUAREZ | JOSE RAMON | - | 254337-1 | 27 | 4 | MLA | OB. LIMPIEZA | 250.00 | P. CENTRAL | V | 15 | 6 | | | |
| 291 | D'OLEO | ELIGIO | - | 36901-12 | 27 | 7 | REG. | OB. LIMPIEZA | 250.00 | MERCADO | V | 8 | 8 | | | |
| 177 | HERNANDEZ M. | SALOME | - | 290256-1 | 27 | 12 | BUENA | RECAUDADOR | 250.00 | P. NUEVO | L | 7 | 6 | | | |
| 166 | RODRIGUEZ | PABLO SEC. | - | 265948-1 | 27 | 8 | BUENA | LIMPIEZA | 250.00 | A. ROTON. | N | 7 | 7 | | | |
| 227 | MARTINEZ | VALERIO | - | 183795-1 | 27 | 2 | BUENA | SEREND | 250.00 | A. CHINAS | N | 3 | 3 | | | |
| 196 | MENEZ | MAXIMO B. | - | 26803-10 | 28 | 5 | BUENA | LIMPIEZA | 250.00 | N. CENTR. | N | 4 | 4 | | | |
| 156 | DONE | RAFAEL | - | 13451-8 | 28 | 8 | BUENA | GUARDIAN | 250.00 | MERCADO | N | 7 | 7 | | | |
| 336 | LIRANZO | RAFAEL | ABRAHAM | 193920-1 | 28 | 12 | REG. | RECAUDADOR | 275.00 | MERCADO | T | 7 | 3 | | | |
| 325 | VIZCAINO | ANGEL MA. | - | 14546-5 | 28 | 8 | REG. | SEREND | 250.00 | MERCADO | I | 8 | (8) | | | |
| 214 | DEDEMA | RAUL | - | 211957-1 | 28 | 8 | BUENA | GUARDIAN | 250.00 | P. PLATA. | N | 3 | 3 | | | |
| 211 | RODRIGUEZ | RAMON ANT. | - | 16111-46 | 28 | 6 | BUENA | ELECTRICISTA | 250.00 | MERCADO | N | 4 | 3 | | | |
| 233 | BAEZ | ONESIMO | - | 96-111 | 28 | 11 | REG. | RECAUDADOR | 250.00 | RAICES | T | 6 | 3 | | | |
| 51 | PEREZ | ELVIO EMILIO | - | 3049-90 | 28 | 12 | BUENA | ENC. RECAUDACIO | 275.00 | OFICINA | P | 4 | (1) | | | |
| 339 | PICHARDO O | RAFAEL | - | 238007-1 | 28 | 11 | BUENA | ELECTRICIS | 250.00 | MERCADO | G | 10 | 9 | | | |
| 182 | MEDINA | RAMON | - | 289407-1 | 28 | 7 | BUENA | GUARDIAN | 250.00 | N. CENTR | N | 5 | 5 | | | |
| 242 | ROMERO | JUAN | - | 5343-90 | 28 | 12 | BUENA | RECAUDADOR | 275.00 | P. PRINC. | T | 3 | 3 | | | |
| 41 | MARTE | FELIX G. | - | 274502-1 | 28 | 12 | BUENA | RECAUDADOR | 275.00 | CARNICE. | T | 7 | 1 | | | |
| 165 | CATELLE | JIMMY | - | 47673-23 | 28 | 4 | REG. | GUARDIAN | 250.00 | MERCADO | N | 7 | 7 | | | |
| 290 | PICHARDO | FCO. FABIAN | NINO | 248617-1 | 28 | 14 | BUENA | RECAUDADOR | 275.00 | MERCADO | V | 8 | 8 | | | |
| 235 | PENA M. | CARLOS A. | - | 244954-1 | 28 | 12 | BUENA | RECAUDADOR | 275.00 | MERCADO | T | 7 | 3 | | | |
| 264 | NAVARRO | RAFAEL | - | 246331-1 | 28 | 11 | BUENA | ENC. CONTRATOS | 275.00 | OFICINA | T | 8 | 1 | | | |
| 265 | PANTALEON | FLORENTINO | - | 257221-1 | 28 | 8 | BUENA | GUARDIAN | 250.00 | MERCADO | N | 7 | 1 | | | |
| 104 | RAMIREZ | IDRULINA | YORYI | 172252-1 | 28 | 14 | BUENA | OFICINISTA | 250.00 | ADICION. | K | 3 | 3 | | | |
| 191 | RAMON VARGAS | VIRGILIO | - | 2070035-1 | 28 | 6 | REG. | GUARDIAN | 250.00 | A. TRICI. | N | 5 | 5 | | | |
| 240 | FRANCO | MANUEL E. | - | - | 28 | 10 | BUENA | SEREND | 250.00 | P. MADURO | T | 3 | 3 | | | |
| 68 | PENA | RAMON | - | 7381-20 | 28 | 0 | REG. | OB. LIMPIEZA | 250.00 | AFUERA | H | 8 | 7 | | | |
| 335 | L. CABRERA | SALVADOR | - | 312114-1 | 28 | 5 | REG. | SEREND | 250.00 | MERCADO | G | 1 | 1 | | | |
| 277 | MUNEZ | ELIDA | - | 16788-55 | 29 | 12 | BUENA | SECRETARIA | 275.00 | OFICINA | N | 1 | 1 | | | |
| 254 | ALVAREZ | ANDRES | - | 213460-1 | 29 | 12 | BUENA | CAJERO | 275.00 | OFICINA | N | 3 | 2 | | | |
| 9 | JIMENEZ C. | ARECIO D.JS. | GUERRA | 54471-54 | 29 | 6 | BUENA | SEREND | 250.00 | REPOLLO | H | 8 | 8 | | | |
| 238 | PAULINO ABREU | HERIBERTO | - | 60447-47 | 29 | 7 | BUENA | SEREND | 250.00 | MERCADO | N | 3 | 3 | | | |
| 220 | RODRIGUEZ J. | NELSON | - | 21127-49 | 29 | 10 | BUENA | SEREND | 250.00 | PLAT. MAD | N | 3 | 3 | | | |
| 30 | RAMON V. | BENIGNO ANT. | MANCITO | 232471-1 | 29 | 8 | REG. | OB. LIMPIEZA | 250.00 | MERCADO | H | 7 | 4 | | | |
| 42 | CEPEDA | EPIFANIA M. | ZUNILDA | 8482-59 | 29 | 8 | BUENA | OB. LIMPIEZA | 250.00 | MERCADO | H | 1 | 1 | | | |
| 122 | MARTINEZ | ROMULA P. | - | 6370-73 | 30 | 4 | REG. | RECAUDADOR | 250.00 | OFICINA | N | 8 | 8 | | | |
| 287 | ABREU | NIVAR JESUS | GLADYS | 178005-1 | 30 | 12 | BUENA | SECRETARIO | 250.00 | OFICINA | V | 8 | 8 | | | |
| 190 | PAULINO | MARCELINO | - | 440-90 | 30 | 9 | BUENA | GUARDIAN | 250.00 | MERCADO | N | 7 | 5 | | | |
| 85 | ABREU | MARY | - | 172252-1 | 30 | 4 | BUENA | OBRENA | 250.00 | MERCADO | X | 2 | 2 | | | |
| 65 | SUAREZ | JOSE B. | - | 301373-1 | 30 | 2 | BUENA | OB. LIMPIEZA | 250.00 | MERCADO | H | 7 | 4 | | | |
| 77 | MUNEZ | HILDA | TUNUMA | 298249-1 | 30 | 9 | BUENA | OB. LIMPIEZA | 250.00 | MERCADO | S | 1 | 1 | | | |
| 66 | GENAO | RAMONA A. | - | 33895-2 | 30 | 4 | BUENA | OB. LIMPIEZA | 250.00 | MERCADO | H | (7) | (7) | | | |
| 267 | PENA | CONCEPCION | - | 2827-6 | 30 | 6 | REG. | LIMPIEZA | 250.00 | A. CHINAS | D | 5 | 1 | | | |
| 129 | FERNANDEZ R. | ROBERTO | - | 7742-52 | 30 | 8 | MLA | LIMPIEZA | 250.00 | MERCADO | N | 8 | 8 | | | |
| 232 | FRIAS | TOMAS | - | 11882-6 | 30 | 15 | BUENA | RECAUDADOR | 250.00 | CARNIC. | O | 8 | 3 | | | |
| 318 | CASIMIRO | RAFAELA | LA NINA | 154193-1 | 30 | 12 | BUENA | CAJERA | 275.00 | OFICINA | T | 7 | 2 | | | |
| 29 | PAULINO R. | VINICIO | - | 219978-1 | 30 | 6 | BUENA | ELECTRICISTA | 250.00 | MERCADO | H | 4 | 4 | | | |
| 317 | OVANDO M. | JOSE AUGUSTO | - | 197910-1 | 30 | 10 | BUENA | RECAUDADOR | 275.00 | MERCADO | V | 8 | 2 | | | |
| 205 | LORA | AURA | - | 279601-1 | 30 | 2 | BUENA | LIMPIEZA | 250.00 | N. CENTR. | N | 4 | 4 | | | |



Cuadro al.2 (Cont.)
 INFORMACION BASICA DE PERSONAL.- RESUMEN DE LOS 8 MERCADOS
 Ordenada por edad

| RCM | APELLIDOS | NOMBRES | APODO | CEDULA | EDAD | N.A. | SALUD | CARGO | SUELDO | AREA TRAB. | N. | MER | T. | A | T. | M |
|-----|---------------|---------------|----------|----------|------|------|-------|----------------|--------|------------|----|-----|----|---|------|------|
| 231 | LIBERATO | SATURNINO | | 220071-1 | 30 | 8 | BUENA | SOLDADOR | 250.00 | MERCADO | N | 3 | | | 3 | |
| 67 | LEONARDO | ROSALIA | | 245378-1 | 30 | 8 | BUENA | TAGUILLERA | 250.00 | OFICINA | H | 6 | | | (8) | |
| 235 | MEJIA | ELIDA | | 166257-1 | 31 | 12 | BUENA | SECRETARIA | 275.00 | OFICINA | N | 8 | | | 2 | |
| 329 | ABREU | LUIS M. | - | 186625-1 | 31 | 16 | REG. | REC. PLACA | 275.00 | MERCADO | G | 8 | | | 1 | |
| 74 | GONZALEZ | ALTAGRACIA | TATA | 553076-1 | 31 | 9 | BUENA | OB. LIMPIEZA | 250.00 | MERCADO | S | 5 | | | 5 | |
| 110 | VALERA | A. FRANCISCO | - | 208401-1 | 31 | 8 | BUENA | OB. LIMPIEZA | 250.00 | MERCADO | X | 3 | | | 3 | |
| 163 | CHAVEZ | SAVINO | | 15100-1 | 31 | 8 | BUENA | RECAUDADOR | 275.00 | P. ENTRAD | T | 7 | | | 7 | |
| 187 | GUERRERO | CRISTOBAL | | 217043-1 | 31 | 7 | BUENA | LIMPIEZA | 250.00 | MERCADO | M | 7 | | | 5 | |
| 55 | DE LOS SANTOS | RAMIRO | - | 207202-1 | 31 | 3 | BUENA | OB. LIMPIEZA | 250.00 | MERCADO | M | | | | (10) | (10) |
| 272 | MARTINEZ | HILDA | | 197996-1 | 31 | 6 | BUENA | LIMPIEZA | 250.00 | N. CENTR. | N | 8 | | | 1 | |
| 83 | VARGAS | MERCEDES | MILQUEYA | 07-113 | 31 | 5 | MALA | OB. LIMPIEZA | 250.00 | MERCADO | S | 7 | | | 5 | |
| 208 | CONRADO PEREZ | LUIS | | 154667-1 | 32 | 10 | BUENA | LIMPIEZA | 250.00 | N. CENTR. | N | 4 | | | 4 | |
| 100 | NOYA | ANTONIO | - | 6113-87 | 32 | 9 | BUENA | RECAUDADOR | 250.00 | MERCADO | X | 8 | | | 2 | |
| 172 | DE JESUS | ANTONIO | | 119828-1 | 32 | 0 | REG. | LIMPIEZA | 250.00 | MERCADO | N | 18 | | | 6 | |
| 23 | PAULINO | RAMON | PATO | 69779-31 | 32 | 4 | BUENA | OB. LIMPIEZA | 250.00 | MERCADO | M | 8 | | | 6 | |
| 210 | REYES | JUAN ANT. | | 39482-2 | 32 | 6 | BUENA | AY. ALBANIL | 250.00 | MERCADO | N | 6 | | | 3 | |
| 153 | ACOSTA | SANTIAGO | | 35360-12 | 32 | 8 | REG. | RECAUDADOR | 275.00 | MERCADO | T | 8 | | | 7 | |
| 101 | NOYA RAMOS | GEORGINA | - | 292041-1 | 32 | 12 | REG. | OFICINISTA | 325.00 | OFICINA | X | 8 | | | 2 | |
| 261 | VARGAS | HIPOLITO | | 210898-1 | 32 | 12 | REG. | INS. PLACAS | 275.00 | MERCADO | N | 7 | | | 2 | |
| 241 | DOMINGUEZ | ELISEO M. | | 85838-31 | 32 | 6 | BUENA | SEREND | 250.00 | MERCADO | N | 3 | | | 3 | |
| 45 | NOYA S. | CONFESOR | SAVINON | 35145-1 | 32 | 6 | REG. | RECAUDADOR | 275.00 | AMBULANTE | M | 8 | | | 1 | |
| 195 | ROMANO | PABLO | | 170359-1 | 32 | 9 | MALA | LIMPIEZA | 250.00 | SANITARIO | N | 8 | | | 4 | |
| 260 | ACEVEDO | PASCUAL | | 823-87 | 32 | 7 | BUENA | SEREND | 250.00 | CARNICE. | N | 4 | | | 2 | |
| 86 | BAEZ R. | VIRGILIO AUG. | - | 180131-1 | 33 | 12 | BUENA | INS. MERCADO | 250.00 | MERCADO | X | 6 | | | 1 | |
| 180 | PEREZ | SUSANO | | 289-69 | 33 | 2 | REG. | SEREND | 250.00 | P. YUCA | N | 8 | | | 6 | |
| 107 | SANTANA | ESPERANZA | - | 20219-28 | 33 | 12 | BUENA | CAJERA | 275.00 | OFICINA | T | 8 | | | 1 | |
| 306 | ENCARNACION B | RAMON | - | 167133-1 | 33 | 8 | REG. | OB. LIMPIEZA | 250.00 | MERCADO | V | 8 | | | 5 | |
| 192 | BURGOS | VIRGILIO | | 152843-1 | 33 | 14 | BUENA | ENC. SEGURIDAD | 250.00 | MERCADO | N | 7 | | | 5 | |
| 157 | GONZALEZ | FRANCISCO | | 13269-5 | 33 | 5 | BUENA | SEREND | 250.00 | P. ESCOB. | N | 7 | | | 7 | |
| 26 | DE LOS SANTOS | MARTIN | CARMELO | 194421-1 | 33 | 8 | REG. | RECAUDADOR | 250.00 | P. CENTRO | M | 8 | | | 5 | |
| 244 | ABREU | ARSENIO | | 24705-48 | 33 | 12 | BUENA | ENC. PERSONAL | 275.00 | OFICINA | N | 3 | | | 3 | |
| 266 | MINAYA | NICOLAS | | 65621-59 | 34 | 0 | MALA | LIMPIEZA | 250.00 | BANDS ROT | I | 8 | | | 1 | |
| 294 | DE LOS SANTOS | FELICIANO | - | 176408-1 | 34 | 5 | BUENA | OB. LIMPIEZA | 250.00 | MERCADO | V | 8 | | | 8 | |
| 323 | FERNANDEZ | ONEIDA | - | 14094-32 | 34 | 12 | REG. | MECANOGRAFA | 275.00 | OFICINA | V | 8 | | | 1 | |
| 228 | DE JESUS | JUAN E. | | 210139-1 | 34 | 2 | REG. | C. LIMPIEZA | 250.00 | N. CENTR. | N | 6 | | | 3 | |
| 106 | SALAS | LUCIANA | - | 314945-1 | 34 | 2 | BUENA | OB. LIMPIEZA | 250.00 | MERCADO | X | 6 | | | 6 | |
| 271 | LIMA | MARIO FCO. | | 199978-1 | 34 | 0 | BUENA | LIMPIEZA | 250.00 | N. CENTR. | N | 8 | | | 1 | |
| 64 | FRANCISCO | WILLIAM | | 168056-1 | 34 | 12 | BUENA | SUP. GENERAL | 275.00 | RECAUD. | V | 7 | | | (2) | |
| 305 | TAMAREZ | MIGUEL ANGEL | - | 124074-1 | 34 | 7 | BUENA | OB. LIMPIEZA | 250.00 | MERCADO | V | 8 | | | 5 | |
| 54 | CUEVAS | FELICITA | - | 151392-1 | 34 | 9 | BUENA | OB. LIMPIEZA | 250.00 | MERCADO | Y | | | | (10) | (10) |
| 96 | MALESPIN | CLARA A. | - | 142516-1 | 34 | 12 | REG. | SECRETARIA | 275.00 | OFICINA | X | 8 | | | 1 | |
| 276 | CORDERO | FABIO | | 59671-1 | 35 | 8 | BUENA | GUARDIAN | 250.00 | CARNIC. | L | 2 | | | 1 | |
| 300 | ROSARIO | SANTIAGO M. | - | 147955-1 | 35 | 10 | MALA | SEREND | 250.00 | MERCADO | V | 8 | | | 6 | |
| 25 | RAMON V. | GUARIONEX | GUARIN | 163962-1 | 35 | 6 | BUENA | RECAUDADOR | 275.00 | MERCADO | T | 7 | | | 6 | |
| 16 | MARGARITA P. | LIDIA | - | 5221-20 | 35 | 12 | MALA | AY. OFICINA | 250.00 | OFICINA | M | 8 | | | 8 | |
| 173 | BRITO M. | ANDRES | | 10605-1 | 35 | 5 | BUENA | LIMPIEZA | 250.00 | N. PLATAN | N | 6 | | | 6 | |
| 344 | SANTOS | MIGUEL | - | 132711-1 | 35 | 7 | REG. | ADMINISTRA | 400.00 | MERCADO | G | 3 | | | 1 | |
| 252 | DE LA CRUZ | RAFAEL | | 310274-1 | 35 | 3 | REG. | AY. SOLDADOR | 250.00 | N. CENTRA | N | 7 | | | 2 | |



Cuadro al.2 (Cont.)
 INFORMACION BASICA DE PERSONAL.- RESUMEN DE LOS 8 MERCADOS
 Ordenada por edad

| RCO# | APELLIDOS | NOMBRES | APODO | CEDULA | EDAD | N.A. | SALUD | CARGO | SUELDO | AREA TRAB. | N. | MER | T. | A | T. | M |
|------|--------------|---------------|-----------|-----------|------|------|---------|-----------------|--------|------------|----|-----|-----|---|----|---|
| 162 | VALDEZ | ANTONIO J. | | 183172-1 | 35 | 6 | BUENA | LIMPIEZA | 250.00 | N. CENTR. | N | 7 | 7 | | | |
| 90 | DIAZ | PABLO ENC. | - | 148447-1 | 35 | 4 | REG. | OB. LIMPIEZA | 250.00 | MERCADO | X | 12 | 12 | | | |
| 72 | ESTRELLA | JESUS R. | AMERICANO | 151743-1 | 35 | 8 | BUENA | ENC. RECAUDADOR | 275.00 | MERCADO | S | 5 | (6) | | | |
| 11 | GUZMAN | MARIANO | BARBITA | 136498-1 | 35 | 4 | BUENA | OB. LIMPIEZA | 250.00 | MERCADO | M | 8 | 8 | | | |
| 221 | PAREDES | JUAN P. | | - | 35 | 6 | REGULAR | GUARDIAN | 250.00 | MERCADO | M | 3 | 3 | | | |
| 269 | DE LEON P. | JOSE D. | | - | 35 | 8 | REG. | GUARDIAN | 250.00 | P. POLLOS | T | 7 | 1 | | | |
| 207 | ABREU L. | ROQUE | | 30119-37 | 35 | 6 | BUENA | SEREND | 250.00 | N. CENTR. | N | 4 | 4 | | | |
| 63 | BRETON | DOMINGO S. | | 163766-1 | 36 | 7 | BUENA | OB. LIMPIEZA | 250.00 | MERCADO | H | 10 | 10 | | | |
| 48 | DIAZ | ANTONIO | - | 156841-1 | 36 | 15 | BUENA | CAJERO | 275.00 | OFICINA | T | 16 | (1) | | | |
| 201 | AQUINO AYBAR | SANTA | | 966-90 | 36 | 4 | MLA | LIMPIEZA | 250.00 | N. CENTR. | N | 4 | 4 | | | |
| 230 | SANCHEZ | PORFIRIO | | 16666-84 | 36 | 6 | BUENA | RECAUDADOR | 250.00 | P. PRINC. | M | 8 | 3 | | | |
| 12 | GABRIEL D. | TEODORA | - | 192059-1 | 36 | 2 | REG. | CONSERJE | 250.00 | MERCADO | M | 8 | 8 | | | |
| 217 | MORILLO | ANDRES | | 23-108 | 36 | 5 | BUENA | SEREND | 250.00 | MERCADO | M | 3 | 3 | | | |
| 216 | SOTO | MARIA A. | | 160492-1 | 36 | 3 | REG. | SELLADORA | 250.00 | OFICINA | M | 3 | 3 | | | |
| 275 | LANTIGUA | FELIX | | 541299-1 | 37 | 3 | REG. | LIMPIEZA | 250.00 | A. EXT. | T | 2 | 1 | | | |
| 143 | MORA R. | ELPIDIO | | 11878-38 | 37 | 6 | BUENA | RECAUDADOR | 275.00 | LEGUMBRE | T | 7 | 7 | | | |
| 94 | JIMENEZ B. | FELIPE | - | 17697-27 | 37 | 4 | BUENA | OB. LIMPIEZA | 250.00 | MERCADO | X | 8 | 8 | | | |
| 113 | ACEVEDO B. | PORFIRIO | | 20426-54 | 37 | 0 | REG. | LIMPIEZA | 250.00 | L. EXT. | N | 14 | 14 | | | |
| 79 | POLANCO | BASILIO | ARANS | 200050-1 | 37 | 6 | BUENA | SEREND | 250.00 | MERCADO | S | 8 | 2 | | | |
| 131 | ARIAS | JUAN A. | | 23574-3 | 37 | 1 | BUENA | SEREND | 250.00 | MERCADO | M | 8 | 8 | | | |
| 78 | PICHARDO | GUMERSINDA A. | - | 196357-1 | 38 | 3 | BUENA | OB. LIMPIEZA | 250.00 | MERCADO | S | 3 | 3 | | | |
| 345 | TEJEDA | JUANA | MANITA | 216812-1 | 38 | 8 | REG. | CONSERJE | 250.00 | MERCADO | G | 7 | 7 | | | |
| 270 | MUNAYA | MARTIN | | 128141-1 | 38 | 4 | BUENA | GUARDIAN | 250.00 | VIVERES | M | 7 | 1 | | | |
| 197 | MENEZ D. | GERARDO | | 65453-31 | 38 | 6 | BUENA | SEREND | 250.00 | MERCADO | M | 4 | 4 | | | |
| 151 | DE LEON | SANTOS | | 117382-1 | 38 | 6 | BUENA | GUARDIAN | 250.00 | MERCADO | M | 7 | 7 | | | |
| 145 | VENTURA | AQUILINO | | 261467-1 | 38 | 3 | REG. | C. LIMPIEZA | 250.00 | OFICINA | M | 7 | 7 | | | |
| 88 | DE LA CRUZ | ESHELINDA | - | 5259-4 | 38 | 3 | REG. | OBNERA | 250.00 | MERCADO | X | 8 | 8 | | | |
| 257 | HENRIQUEZ | ANTONIA | | 119828-1 | 38 | 4 | MLA | LIMPIEZA | 250.00 | N. CENTR. | M | 5 | 2 | | | |
| 28 | RAMOS MATA | JUAN | MATA | 136657-1 | 38 | 9 | BUENA | SUPERVISOR | 344.80 | MERCADO | M | 5 | 5 | | | |
| 206 | URENA | LEONIDAS | | 1031-33 | 38 | 7 | BUENA | SEREND | 250.00 | ROTONDA | M | 7 | 4 | | | |
| 316 | MERCEDES B. | FREDDY ANT. | - | 12034-1 | 38 | 12 | REG. | RECAUDADOR | 275.00 | OFICINA | L | 8 | 2 | | | |
| 102 | OSANDO | LEONCIA | - | 8840-11 | 38 | 5 | BUENA | SUP. LIMPIEZA | 300.00 | MERCADO | X | (6) | (6) | | | |
| 309 | MARTINEZ | ESTEBAN | - | 115210-1 | 39 | 6 | BUENA | INSP. MERCADO | 275.00 | MERCADO | V | 5 | 4 | | | |
| 249 | CASTILLO | AMERICO | | 130618-1 | 39 | 14 | REG. | RECAUDADOR | 250.00 | P. YUCA | T | 8 | 2 | | | |
| 193 | BRULLON | AGAPITO M. | | 352187-1 | 39 | 7 | BUENA | SEREND | 250.00 | ROTONDA | M | 5 | 5 | | | |
| 183 | ROSARIO | JOSE A. | | 206688-1 | 39 | 7 | REG. | LIMPIEZA | 250.00 | MERCADO | M | 7 | 5 | | | |
| 178 | RAMIREZ | CARNELO | | 214749-1 | 39 | 5 | MLA | LIMPIEZA | 250.00 | N. CENTR. | M | 7 | 6 | | | |
| 81 | REYES | VINICIO ANT. | - | 40833-47 | 39 | 10 | BUENA | ADMINISTRADOR | 275.00 | OFICINA | S | 4 | (3) | | | |
| 20 | CARRASCO | ALVARO | EBANISTA | 119473-1 | 39 | 6 | BUENA | SEREND | 250.00 | P. CENTRO | M | 8 | 7 | | | |
| 138 | DECEÑA | DOMINGO | | 22785-1 | 39 | 2 | BUENA | ENC. SERENDS | 250.00 | MERCADO | M | 8 | 8 | | | |
| 123 | LOPEZ | FRANCISCO | | 2448-63 | 39 | 8 | MLA | C. LIMP. | 250.00 | MERCADO | M | 8 | 8 | | | |
| 293 | PERALTA | DOLORES ALT. | - | 200238-54 | 40 | 8 | BUENA | PLANILLERA | 250.00 | OFICINA | V | 8 | 8 | | | |
| 200 | MARTINEZ | EPIFANIO | | - | 40 | 6 | BUENA | GUARDIAN | 250.00 | MERCADO | L | 7 | 4 | | | |
| 343 | SANTIAGO P | AMELIO | | 7056-64 | 40 | 0 | BUENA | SEREND | 250.00 | MERCADO | G | 8 | 1 | | | |
| 91 | DIAZ BATISTA | ANTONIO | BARAHONA | 139479-1 | 40 | 11 | MLA | ENC. LIMPIEZA | 250.00 | MERCADO | X | 20 | 7 | | | |
| 248 | SERRANO | ESMEREGILDO | | 6679-59 | 40 | 8 | BUENA | GUARDIAN | 250.00 | MERCADO | M | 3 | 3 | | | |
| 158 | VIDAL | RAFAEL | | 27801-55 | 40 | 2 | BUENA | GUARDIAN | 250.00 | MERCADO | M | 10 | 7 | | | |
| 33 | PRENSA M. | LUCILA | - | 6977-8 | 40 | 0 | REG. | CONSERJE | 250.00 | MERCADO | M | 4 | 4 | | | |



Cuadro al.2 (Cont.)
 INFORMACION BASICA DE PERSONAL.- RESUMEN DE LOS 8 MERCADOS
 Ordenada por edad

| RCD# | APELLIDOS | NOMBRES | APODO | CEDULA | EDAD | N.A. | SALUD | CARGO | SUELDO | AREA TRAB. | N. | HER | T. | A | T. | M |
|------|---------------|--------------|----------|----------|------|------|-------|---------------|--------|------------|----|-----|-----|---|----|---|
| 14 | QUEZADA | FEDERICO | - | 4012-73 | 40 | 4 | REG. | OB. LIMPIEZA | 250.00 | MERCADO | M | 8 | 8 | | | |
| 27 | BRITO | GLADYS | - | 209465-1 | 40 | 0 | BUENA | OB. LIMPIEZA | 250.00 | MERCADO | M | 5 | 5 | | | |
| 38 | PUELLO B. | EDUARDO | - | 8658-5 | 40 | 2 | REG. | OB. LIMPIEZA | 250.00 | REPOLLO | M | 9 | 2 | | | |
| 24 | SALAS SOTO | PURA | PURITA | 128273-1 | 40 | 2 | BUENA | CONSERJE | 250.00 | MERCADO | M | 6 | 6 | | | |
| 32 | MELENDEZ | JOSEFA | - | 1716-90 | 40 | 2 | MALA | CONSERJE | 250.00 | MERCADO | M | 8 | 4 | | | |
| 334 | GROS | EUGENIO | - | 148248-1 | 40 | 5 | REG. | SEREND | 250.00 | MERCADO | G | 8 | 8 | | | |
| 109 | URENA | JUAN ISIDRO | - | 27932-54 | 41 | 6 | REG. | OB. LIMPIEZA | 250.00 | MERCADO | I | 8 | 8 | | | |
| 297 | ACOSTA | ANGEL B. | ANCHITO | 123505-1 | 41 | 0 | REG. | ELECTRICISTA | 250.00 | MERCADO | V | 8 | 8 | | | |
| 202 | CELESTINO | TOMAS | - | 103537-1 | 41 | 4 | BUENA | GUARDIAN | 250.00 | MERCADO | M | 6 | 4 | | | |
| 150 | BENITEZ | TEODORA | - | 214739-1 | 41 | 0 | MALA | LIMPIEZA | 250.00 | HORTALIZA | M | 7 | 7 | | | |
| 7 | ALCANTARA D. | ARMANDO | - | 8486-14 | 41 | 6 | BUENA | SEREND | 250.00 | MERCADO | M | 13 | 10 | | | |
| 124 | DE LEON D. | CESAREO | - | 31096-2 | 41 | 3 | BUENA | GUARDIA | 250.00 | MERCADO | M | 8 | 8 | | | |
| 273 | DE LOS SANTOS | ALEJANDRO | - | 223738-1 | 42 | 0 | REG. | SEREND | 250.00 | MERCADO | M | 4 | 1 | | | |
| 144 | HERNANDEZ | ANGELA | - | 6182-68 | 42 | 6 | BUENA | LIMPIEZA | 250.00 | N. CENTR. | M | 7 | 7 | | | |
| 62 | HERNANDEZ | EDDY R. | - | 18235-18 | 42 | 0 | BUENA | OB. LIMPIEZA | 250.00 | MERCADO | H | 7 | 7 | | | |
| 167 | LAUREANO H. | MELIDA | - | 214775-1 | 42 | 2 | MALA | LIMPIEZA | 250.00 | PENSTON | M | 7 | 7 | | | |
| 147 | PENA | IRENE | - | 4879-41 | 42 | 10 | MALA | LIMPIEZA | 250.00 | N. CENTR. | M | 7 | 7 | | | |
| 159 | INDA | RAMON ANT. | - | 38663-54 | 42 | 3 | BUENA | SEREND | 250.00 | A. GUANO | M | 7 | 7 | | | |
| 97 | MARTE | AMADO | - | 3916-3 | 43 | 2 | BUENA | SEREND | 250.00 | MERCADO | H | 6 | 6 | | | |
| 60 | NEPONUCENO | AMADO | - | 98382-1 | 43 | 3 | BUENA | SEREND | 250.00 | MERCADO | H | 7 | 7 | | | |
| 61 | ADAMES REYES | FELIPE | - | 119367-1 | 43 | 8 | BUENA | ADMINISTRADOR | 300.00 | OFICINA | H | 15 | (4) | | | |
| 92 | FERNANDEZ | ANA FELICIA | VIRTUDES | 113074-1 | 43 | 2 | REG. | CONSERJE | 250.00 | LIMPIEZA | X | 8 | 8 | | | |
| 319 | GONZALES | JOSE ALT. | - | 96619-1 | 43 | 6 | BUENA | RECAUDADOR | 275.00 | OFICINA | T | 7 | 2 | | | |
| 311 | INDA ALMONTE | HECTOR R. | - | 17353-48 | 43 | 7 | BUENA | SEREND | 250.00 | MERCADO | V | 8 | 4 | | | |
| 174 | BRENNAN | EDWIN | - | 37721-23 | 44 | 8 | BUENA | ALBANIL | 250.00 | MERCADO | M | 6 | 6 | | | |
| 18 | ABREU | PELAGIA | - | 134485-1 | 44 | 4 | BUENA | CONSERJE | 250.00 | BAND MERC | M | 8 | 8 | | | |
| 341 | REYES | ARIDIA | - | 210996-1 | 44 | 3 | REG. | CONSERJE | 250.00 | MERCADO | G | 3 | 3 | | | |
| 226 | PANIAGUA | AURELIA | - | 70589-1 | 44 | 0 | BUENA | LIMPIEZA | 250.00 | N. CENTR. | M | 3 | 3 | | | |
| 154 | RAMOS | JOSE N. | - | 8188-54 | 45 | 8 | MALO | GUARDIA | 250.00 | MERCADO | M | 7 | 7 | | | |
| 299 | MARTINEZ R. | RAMON | - | 112800-1 | 45 | 0 | BUENA | OB. LIMPIEZA | 250.00 | MERCADO | V | 8 | 6 | | | |
| 237 | OBANDO | PREVISTILIO | - | 19140-12 | 45 | 2 | BUENA | GUARDIAN | 250.00 | MERCADO | M | 3 | 3 | | | |
| 108 | SANTANA | ALFONSO | CIBICUN | 67718-1 | 45 | 3 | REG. | SEREND | 250.00 | MERCADO | X | 7 | 7 | | | |
| 120 | VELEZ | LUCIA A. | - | 12348-1 | 45 | 2 | REG. | LIMPIEZA | 250.00 | N. CENTR. | M | 10 | 10 | | | |
| 312 | SURIEL | JOSE FCO. | BOBOTE | 40558-47 | 45 | 0 | REG. | ENC. CISTERNA | 250.00 | MERCADO | V | 4 | 4 | | | |
| 328 | DE LEON | ADRIANO A. | LEON | 13785-32 | 45 | 9 | BUENA | ADMINISTRADOR | 550.00 | OFICINA | F | 8 | (1) | | | |
| 189 | CORDERO S. | RAFAEL | - | 1904-71 | 45 | 5 | BUENA | RECAUDADOR | 250.00 | E. VEH. | M | 7 | 5 | | | |
| 307 | PAULINO P. | MANUEL ANT. | - | 23561-56 | 45 | 8 | BUENA | ENC. SEREND | 250.00 | MERCADO | V | 8 | 5 | | | |
| 105 | RAMOS ARACENA | BLAS | - | 202604-1 | 45 | 2 | BUENA | SEREND | 250.00 | MERCADO | M | 7 | 7 | | | |
| 22 | REYES | NICOLASA | COLASA | 101049-1 | 45 | 2 | BUENA | RECAUDADORA | 250.00 | PARKED | M | 8 | 6 | | | |
| 199 | DE LOS SANTOS | DAMIAN | - | 91417-1 | 45 | 0 | MALA | LIMPIEZA | 250.00 | A. CHINAS | M | 8 | 4 | | | |
| 161 | MUNEZ FRIAS | ANGEL | - | 5898-57 | 45 | 8 | REG. | RECAUDADOR | 275.00 | MERCADO | T | 7 | 7 | | | |
| 203 | DE LA CRUZ | ARCADIO | - | 4582-60 | 46 | 6 | REG. | SEREND | 250.00 | A. POLLOS | M | 4 | 4 | | | |
| 155 | DE LA CRUZ | ROGELIO | - | 68605-1 | 46 | 2 | REG. | LIMPIEZA | 250.00 | N. CENTR. | M | 7 | 7 | | | |
| 251 | BINET | ROSARIO | - | 71068-1 | 46 | 11 | BUENA | RECAUDADOR | 250.00 | ROTONDA | M | 6 | 2 | | | |
| 75 | JIMENEZ R. | SANTA ISABEL | TATA | 18322-2 | 47 | 4 | REG. | OB. LIMPIEZA | 250.00 | MERCADO | S | 4 | 4 | | | |
| 87 | BERNARD B. | MATED ANT. | TED | 2379-73 | 47 | 5 | BUENA | OB. LIMPIEZA | 250.00 | MERCADO | X | 8 | 6 | | | |
| 209 | MARTE | SIXTO | - | 5765-32 | 47 | 8 | REG. | ENC. MANTENI. | 275.00 | OFICINA | M | 3 | 3 | | | |
| 243 | CUEVAS | GILBERTO | - | 4766-19 | 47 | 8 | BUENA | C. LIMPIEZA | 275.00 | MERCADO | X | 8 | 3 | | | |

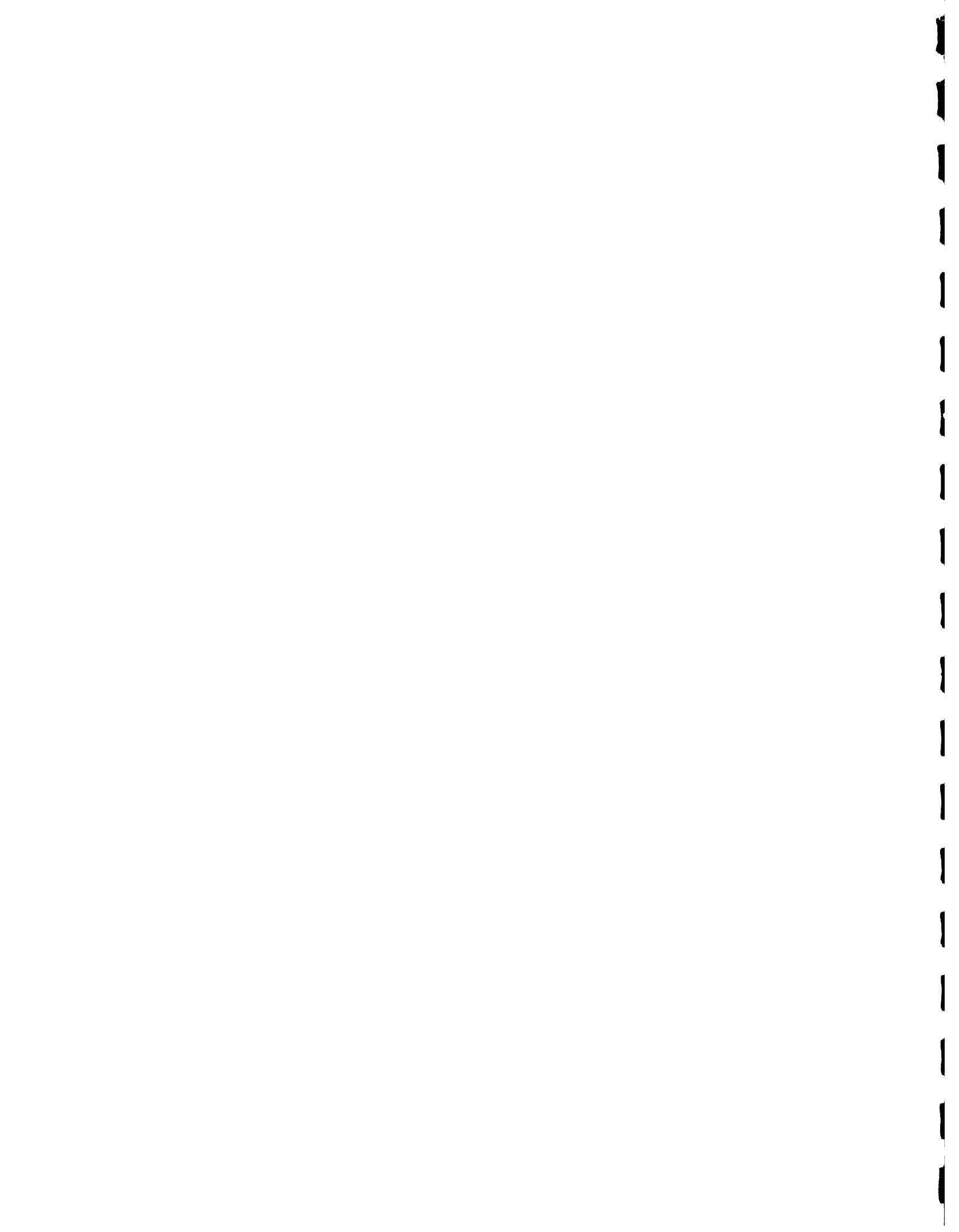

Cuadro al.2 (Cont.)
 INFORMACION BASICA DE PERSONAL.- RESUMEN DE LOS 8 MERCADOS
 Ordenada por edad

| RCD# | APELLIDOS | NOMBRES | APODO | CEDULA | EDAD | N.A. | SALUD | CARGO | SUELDO | AREA TRAB. | N. | MER | T. | A | T. | M |
|------|---------------|-------------|----------|----------|------|------|-------|---------------|--------|------------|----|-----|-----|---|----|---|
| 130 | GUERRERO | EMILIO | | 3203-82 | 47 | 4 | REG. | LIMPIEZA | 250.00 | MERCADO | N | 8 | 8 | | | |
| 262 | CAMELA | LIBORIO | | 35982-47 | 47 | 2 | BUENA | ELECTRICISTA | 250.00 | MERCADO | N | 5 | 2 | | | |
| 188 | JIMENEZ | JOSEFA | | 99698-1 | 48 | 5 | BUENA | LIMPIEZA | 250.00 | MERCADO | N | 7 | 5 | | | |
| 236 | FLORES | MIMERVA A. | | 52498-31 | 48 | 2 | MALA | LIMPIEZA | 250.00 | N. CENTR. | N | 5 | 3 | | | |
| 19 | SANTANA | FRANCISCO | - | 15565-27 | 48 | 0 | MALA | OB. LIMPIEZA | 250.00 | REPOLLO | N | 7 | 7 | | | |
| 342 | SANTANA | LIZ MARIA | - | 98638-1 | 48 | 4 | REG. | CONSERJE | 250.00 | MERCADO | G | 7 | 4 | | | |
| 89 | DE LA CRUZ | RAFAEL | - | 70743-1 | 48 | 0 | BUENA | SEREND | 250.00 | MERCADO | X | 8 | 8 | | | |
| 99 | MORETA | CONCEPCION | PATON | 77567-1 | 48 | 2 | BUENA | ELECTRICISTA | 250.00 | MERCADO | V | 7 | 7 | | | |
| 239 | DE LA ROSA | YOLANDA | | 3505-68 | 48 | 0 | BUENA | LIMPIEZA | 250.00 | N. CENTR. | N | 3 | 3 | | | |
| 340 | PUELLO | LEONIDAS | - | 115776-1 | 49 | 4 | REG. | SEREND | 250.00 | MERCADO | G | 8 | 8 | | | |
| 164 | REYES | RICARDO | | 50457-31 | 49 | 2 | BUENA | GUARDIAN | 250.00 | P. NORTE | N | 7 | 7 | | | |
| 125 | JAVIER | FLORIANO | | 64969-1 | 49 | 2 | MALA | LIMPIEZA | 250.00 | BANDS | N | 8 | 8 | | | |
| 135 | SERRANO | CARMEN L. | | 99541-1 | 49 | 0 | REG. | LIMPIEZA | 250.00 | N. CENTR. | N | 8 | 8 | | | |
| 289 | MORA PADILLA | ANTONIO | - | 5776-38 | 49 | 8 | REG. | OB. LIMPIEZA | 250.00 | MERCADO | V | 8 | 8 | | | |
| 73 | GALVES Y J. | INES | MEMA | 13448-48 | 50 | 0 | MALA | OB. LIMPIEZA | 250.00 | MERCADO | S | 12 | 12 | | | |
| 126 | CRUZ | JUANA MARIA | | 26428-47 | 50 | 2 | MALA | LIMPIEZA | 250.00 | N. CENTR. | N | 8 | 8 | | | |
| 103 | PAEDES | RANDY | GUINEA | 62889-1 | 50 | 4 | BUENA | OB. LIMPIEZA | 250.00 | MERCADO | X | 8 | 4 | | | |
| 71 | DE LA ROSA | VICTORIANO | - | 8680-8 | 50 | 8 | MALA | OB. LIMPIEZA | 250.00 | MERCADO | S | 8 | 5 | | | |
| 17 | DE LOS SANTOS | CRISTINO | PINQUINO | 77068-1 | 50 | 0 | BUENA | OB. LIMPIEZA | 250.00 | MERCADO | N | 8 | 8 | | | |
| 136 | PEBUERO | OLIVIA | | 68293-1 | 50 | 3 | MALA | C. LIMP. | 250.00 | OFICINA | N | 8 | 8 | | | |
| 76 | LIZ | MIGUEL M. | - | 2748-42 | 50 | 0 | MALA | SEREND | 250.00 | PENSION | S | 37 | 8 | | | |
| 141 | FERNANDEZ | JOSE | | 7136-13 | 50 | 2 | MALA | GUARDIAN | 250.00 | PENSION | N | 8 | 8 | | | |
| 324 | VIDAL CRUZ | RAFAEL | - | 27801-1 | 50 | 7 | BUENA | SUP. LIMPIEZA | 250.00 | MERCADO | V | 8 | (2) | | | |
| 115 | JOSE JOSE | EMILIO | | 4806-68 | 50 | 3 | REG. | LIMPIEZA | 250.00 | PENSION | N | 35 | 13 | | | |
| 137 | VIDAL | MARCELINO | | 3719-5 | 50 | 2 | MALA | GUARDIAN | 250.00 | P. JICOTE | N | 8 | 8 | | | |
| 132 | PEBUERO | SECONDO E. | | 24210-2 | 50 | 2 | REG. | ENC. GUARD. | 275.00 | MERCADO | T | 8 | 8 | | | |
| 133 | RUBIO | LUCIA | | 5366-59 | 50 | 1 | MALA | LIMPIEZA | 250.00 | N. CENTR. | N | 8 | 8 | | | |
| 295 | REYES | CARLOS | - | 4505-59 | 50 | 4 | MALA | JEFE SEREND | 250.00 | MERCADO | V | 8 | 8 | | | |
| 332 | CHALAS | PABLO | PABLON | 55290-1 | 50 | 5 | MALA | SEREND | 250.00 | MERCADO | G | 6 | 6 | | | |
| 119 | DE JESUS | LIDIA | | 20972-47 | 50 | 4 | REG. | LIMPIEZA | 250.00 | MERCADO | N | 10 | 10 | | | |
| 160 | PUELLO | JUSTO | | 21682-2 | 50 | 3 | BUENA | SEREND | 250.00 | P. NUEVO | N | 7 | 7 | | | |
| 4 | VIDAL | TEOFILO | - | 6846-14 | 51 | 4 | REG. | SEREND | 250.00 | P. DER. | N | 18 | 18 | | | |
| 176 | DE LEON | FEDERICO | | 4749-16 | 51 | 0 | MALA | LIMPIEZA | 250.00 | MERCADO | I | 8 | 6 | | | |
| 21 | PAGAN | JUAN | - | 7690-39 | 51 | 5 | REG. | OB. LIMPIEZA | 250.00 | MERCADO | N | 7 | 7 | | | |
| 278 | GOMEZ | AMANCIO | | 19765-37 | 51 | 12 | BUENA | SUBADMINIST. | 350.00 | OFICINA | D | 1 | 1 | | | |
| 37 | MERCEDES | CARMEN | - | 69586-1 | 52 | 3 | BUENA | OB. LIMPIEZA | 250.00 | MERCADO | N | 2 | 2 | | | |
| 250 | ESTRELLA | EDIBERTO | | 58301-1 | 52 | 12 | BUENA | ADMINISTRADOR | 600.00 | OFICINA | N | 3 | 2 | | | |
| 15 | DOTEL | ROSA | - | 78090-1 | 52 | 2 | REG. | CONSERJE | 250.00 | MERCADO | N | 10 | 8 | | | |
| 152 | MUNEZ | DOMINGA | | 214599-1 | 52 | 4 | REG. | LIMPIEZA | 250.00 | P. CENTR. | N | 7 | 7 | | | |
| 327 | CASTILLO | EUSEBIO | - | 63683-1 | 52 | 8 | REG. | SEREND | 250.00 | MERCADO | I | 8 | (8) | | | |
| 198 | DE LEON B. | SERGIO | | 6849-8 | 52 | 3 | REG. | SEREND | 250.00 | P. ENTRA. | N | 4 | 4 | | | |
| 253 | GARCIA | EUSEBIO | | 4068-60 | 52 | 6 | BUENA | GUARDIAN | 250.00 | MERCADO | N | 2 | 2 | | | |
| 50 | GARCIA R. | MARIANO | - | 1831-71 | 52 | 12 | BUENA | ADMINISTRADOR | 600.00 | OFICINA | A | 1 | (1) | | | |
| 8 | JIMENEZ C. | HIPOLITO | PATILLA | 45829-31 | 53 | 1 | REG. | OB. LIMPIEZA | 250.00 | FUERA MER | N | 8 | 8 | | | |
| 194 | RAMIREZ | EVANGELINA | | 1988-20 | 53 | 3 | MALA | LIMPIEZA | 250.00 | N. CENTR. | N | 4 | 4 | | | |
| 286 | BALBUENA | ANTONIO | - | 134-81 | 54 | 3 | MALA | OBREDO | 250.00 | PENSION | V | 18 | 9 | | | |
| 314 | ALCANTARA | FRANCISCO | - | 57822-1 | 54 | 6 | REG. | OBREDO | 275.00 | MERCADO | N | 8 | 3 | | | |
| 310 | FELICIANO | JULIO E. | - | 62091-1 | 54 | 8 | REG. | SEREND | 250.00 | MERCADO | V | 7 | 4 | | | |

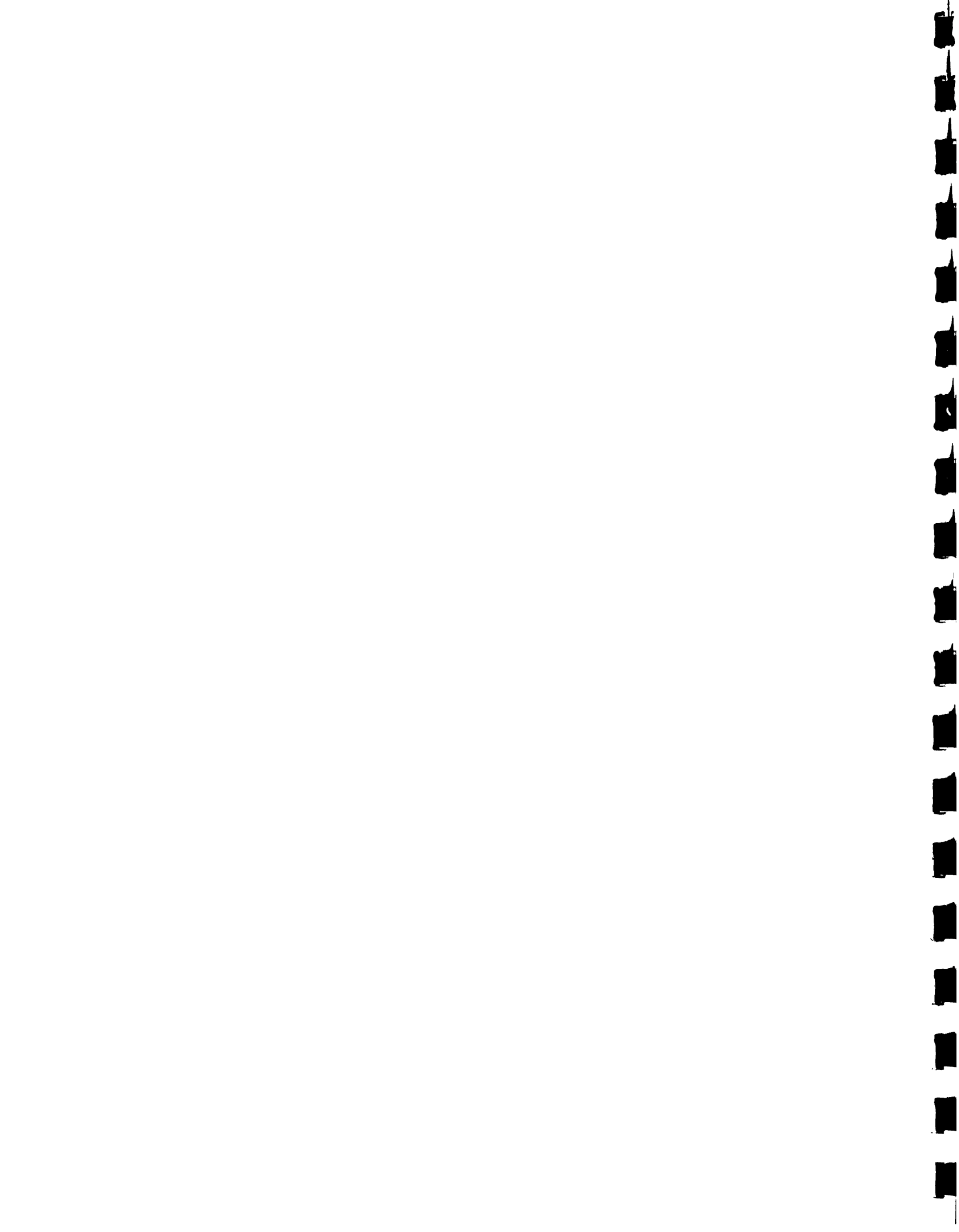

Cuadro a.1.2 (Cont.)
 INFORMACION BASICA DE PERSONAL.- RESUMEN DE LOS 8 MERCADOS
 Ordenada por edad

| RCM# | APELLIDOS | NOMBRES | APODO | CEDELA | EDAD | N.A. | SALUD | CARGO | SUELDO | AREA TRAB. | N. | MER | T. | A | T. | M |
|------|-------------|--------------|---------|----------|------|------|-------|------------------|--------|------------|----|-----|-----|---|----|---|
| 149 | ACOSTA | BRAULIO | | 27286-1 | 54 | 6 | BUENA | GUARDIAN | 250.00 | MERCADO | N | 7 | 7 | | | |
| 142 | MUNOZ | CARLITA | | 30339-47 | 54 | 11 | REG. | RECIB. DINERO | 275.00 | OFICINA | B | 7 | 7 | | | |
| 98 | MERCEDES | ANTONIO | - | 6232-8 | 55 | 8 | REG. | ADMINISTRADOR | 380.00 | OFICINA | X | 8 | 6 | | | |
| 218 | REYES | SERAFIN | | 3320-5 | 55 | 0 | BUENA | LIMPIEZA | 250.00 | CARNICE. | N | 3 | 3 | | | |
| 59 | GOMEZ | AURELIA | | 8651-25 | 55 | 5 | REG. | OB. LIMPIEZA | 250.00 | DENTRO M. | H | 8 | 8 | | | |
| 292 | MARTINEZ | PLINTO B. | - | 12830-3 | 55 | 8 | BUENA | SUPERVISOR | 450.00 | MERCADO | V | 16 | 8 | | | |
| 320 | BELTRE | SATURNINO | - | 2625-68 | 55 | 0 | REG. | SEREND | 250.00 | MERCADO | V | 26 | 2 | | | |
| 112 | ROJAS R. | FERNIN | | 23359-56 | 55 | 8 | MALA | LIMPIEZA | 250.00 | A. EXT. | D | 22 | 15 | | | |
| 121 | MORENO | FRANCISCO | | 55143-1 | 55 | 1 | BUENO | GUARDIAN | 250.00 | MERCADO | N | 35 | 8 | | | |
| 3 | SANTANA | JOSE DOLORES | - | 13200-27 | 55 | 0 | MALA | OB. LIMPIEZA | 250.00 | MERCADO | H | 21 | 21 | | | |
| 338 | PENA | RAMON | - | 57219-1 | 55 | 2 | REG. | OBREDO | 250.00 | MERCADO | G | 8 | 8 | | | |
| 322 | PINA | RAFAEL | PINA | 53943-1 | 55 | 9 | BUENA | ENC. PLACAS | 275.00 | OFICINA | J | 8 | 1 | | | |
| 10 | BELTRE | BRAULIO | - | 7038-24 | 56 | 4 | REG. | GUARDIAN | 250.00 | MERCADO | H | 8 | 8 | | | |
| 6 | ROSARIO | ANA | - | 4521-24 | 56 | 2 | MALA | CONSERJE | 250.00 | MERCADO | H | 10 | 10 | | | |
| 114 | QUIROZ | JOSE M. | | 10819-50 | 56 | 2 | BUENA | GUARDIAN | 250.00 | P. ENTRA. | N | 20 | 13 | | | |
| 140 | ORTEGA M. | FELIPE | | 21271-56 | 57 | 6 | MALA | LIMPIEZA | 250.00 | CARNICE. | N | 8 | 8 | | | |
| 44 | BEL ROSARIO | MORBERTO | - | 49661-1 | 57 | 3 | REG. | INSPECTOR | 250.00 | MERCADO | H | 6 | 1 | | | |
| 84 | VENTURA G. | REGINO | MUNECCO | 56548-1 | 57 | 2 | MALA | SEREND | 250.00 | PENSION | S | 37 | 8 | | | |
| 170 | ARIAS | FELIX | | 26926-54 | 58 | 3 | REG. | SEREND | 250.00 | P. MADURO | N | 7 | 7 | | | |
| 127 | VILLANUEVA | MARCELINO | | 3719-5 | 58 | 4 | REG. | SEREND | 250.00 | P. JICOTE | N | 8 | 8 | | | |
| 308 | COLON | ENTILIO | - | 3534-58 | 58 | 3 | MALA | OB. LIMPIEZA | 250.00 | PENSION | V | 13 | 4 | | | |
| 2 | GONZALEZ | ROLANDO | C. FRIO | 49712-1 | 58 | 8 | REG. | E. CANL. FRIGORI | 250.00 | FRIGORIF. | H | 28 | 28 | | | |
| 225 | TAVERAS | CONCEPCION | | 3794-33 | 58 | 6 | BUENA | ENC. GUARD. | 250.00 | MERCADO | N | 3 | 3 | | | |
| 57 | LARA | ALBERTO | | 21230-2 | 59 | 3 | REG. | C. LIMPIEZA | 250.00 | MERCADO | H | 32 | 4 | | | |
| 1 | COISCOU | FEDERICO | - | 21568-18 | 59 | 8 | MALA | TEC. REFRIGERAC | 275.00 | MERCADO | H | 40 | 40 | | | |
| 58 | RAMIREZ | PEDRO | | 44372-1 | 59 | 0 | BUENA | SEREND | 250.00 | MERCADO | H | 17 | (6) | | | |
| 234 | TORRES | ANGEL | | 82623-1 | 60 | 6 | REG. | RECALDADOR | 275.00 | P. PRINC. | T | 7 | 3 | | | |
| 313 | CORPORAN | AURORA | - | 31225-1 | 60 | 0 | BUENA | OB. LIMPIEZA | 250.00 | MERCADO | V | 3 | 3 | | | |
| 148 | BERRA | SONIA | | 80436-1 | 60 | 0 | MALA | LIMPIEZA | 250.00 | N. CENTR. | N | 7 | 7 | | | |
| 169 | MANZUETA | SATURNINO | | 2938-5 | 60 | 0 | REG. | C. LIMPIEZA | 250.00 | MERCADO | N | 7 | 7 | | | |
| 296 | GUTIERREZ | LEONIDAS | - | 3459-68 | 60 | 4 | MALA | CONSERJE | 250.00 | PENSION | V | 14 | 8 | | | |
| 118 | ESTRELLA | EDILIO | | 7462-32 | 60 | 0 | REG. | PLOMERO | 250.00 | MERCADO | N | 24 | 11 | | | |
| 34 | PINA | DOCTOR | PINA | 12180-12 | 60 | 7 | REG. | INSPECTOR | 250.00 | MERCADO | H | 6 | 3 | | | |
| 337 | MATOS | LUIS ENILI | - | 20723-18 | 60 | 6 | MALA | SEREND | 250.00 | PENSION | G | 10 | 10 | | | |
| 117 | MARIA | FRANCISCO | | 17112-1 | 60 | 2 | MALA | LIMPIEZA | 250.00 | PENSION | N | 14 | 12 | | | |
| 56 | RODRIGUEZ | JESUS MARIA | | 10609-48 | 61 | 0 | MALA | SEREND | 250.00 | LICENCIA | H | 8 | 7 | | | |
| 39 | GUERRERO | ERNESTO J. | - | 20835-2 | 62 | 0 | MALA | OB. LIMPIEZA | 250.00 | MERCADO | H | 7 | 2 | | | |
| 116 | DE LA CRUZ | AGUSTIN | | 5219-8 | 63 | 2 | MALA | LIMPIEZA | 250.00 | PENSION | N | 18 | 12 | | | |
| 302 | BAEZ | FRANCISCO | - | 1869-1 | 64 | 2 | MALA | SEREND | 250.00 | PENSION | V | 12 | 6 | | | |
| 285 | GARCIA | AGUILINO | - | 15294-56 | 64 | 2 | MALA | SEREND | 250.00 | PENSION | V | 12 | 9 | | | |
| 13 | FERRAND | JUAN BTA. | PUCHO | 40407-1 | 64 | 2 | MALA | INSP. CAPATAZ | 275.00 | MERCADO | T | 8 | 8 | | | |
| 288 | PENA | ISIDRO | - | 7739-28 | 65 | 5 | REG. | OB. LIMPIEZA | 250.00 | MERCADO | V | 26 | 8 | | | |
| 95 | MALDONADO | ANA IRIS | CARMEN | 286175-1 | 65 | 2 | REG. | CONSERJE | 250.00 | LIMPIEZA | X | 8 | 8 | | | |
| 215 | HENRIQUEZ | MANUEL DE J. | | 6231-32 | 65 | 3 | REG. | SEREND | 250.00 | P. NUEVO | N | 3 | 3 | | | |
| 171 | BENZ | ERNESTO | | 41556-1 | 65 | 0 | MALA | LIMPIEZA | 250.00 | PENSION | N | 20 | 7 | | | |
| 179 | JULIAN | FEDERICO | | - | 65 | 0 | REG. | LIMPIEZA | 250.00 | PENSION | T | 18 | 6 | | | |
| 35 | FOSCAN | WILLIAM | - | 57942-24 | 66 | 3 | REG. | INSPECTOR | 275.00 | MERCADO | H | 4 | 3 | | | |
| 111 | VASQUEZ | ENERIO | - | 20588-47 | 66 | 0 | MALA | SEREND | 250.00 | MERCADO | X | 24 | 24 | | | |



Cuadro al.2 (Cont.)
 INFORMACION BASICA DE PERSONAL.- RESUMEN DE LOS 8 MERCADOS
 Ordenada por edad

| RCO | APELLIDOS | NOMBRES | APODO | CEDULA | EDAD | N.A. | SALUD | CARGO | SUELDO | AREA TRAB. | N. | MER | T. | A | T. | M |
|-----|------------|-------------|--------|----------|------|------|-------|-----------------|--------|------------|----|-----|----|---|----|---|
| 93 | FERNANDEZ | JESUS MARIA | CHUCHO | 5407-50 | 67 | 0 | MALA | OB. LIMPIEZA | 250.00 | MERCADO | X | 8 | 8 | | | |
| 284 | ACOSTA | ELEUTERIO | - | 3792-24 | 68 | 4 | REG. | OB. LIMPIEZA | 250.00 | MERCADO | V | 12 | 12 | | | |
| 139 | MARTINEZ | JULIA | | 4032-48 | 68 | 0 | MALA | LIMPIEZA | 250.00 | N. CENTR. | N | 8 | 8 | | | |
| 128 | PAULINO | VIRGILIO | | 18671-56 | 68 | 4 | REG. | GUARDIAN | 250.00 | CARNICE. | N | 9 | 8 | | | |
| 181 | ALBA T. | MIGUEL | | 15338-54 | 68 | 0 | BUENA | LIMPIEZA | 250.00 | N. CENTR. | N | 6 | 6 | | | |
| 168 | DOLORES M. | JOSE | | 10110-35 | 70 | 0 | MALA | LIMPIEZA | 250.00 | PENSION | N | 15 | 7 | | | |
| 333 | DE LA ROSA | FELIX | - | 1345-56 | 70 | 0 | REG. | OBRERO | 250.0 | MERCADO | G | 8 | 8 | | | |
| 146 | DE LA CRUZ | PEDRO MA. | | 16827-54 | 70 | 0 | REG. | ENC. SUMINIS. | 250.00 | OFICINA | N | 7 | 7 | | | |
| 185 | BATISTA F. | MANUEL | | 21923-47 | 71 | 0 | MALA | LIMPIEZA | 250.00 | N. CENTR. | N | 7 | 5 | | | |
| 5 | QUIRICO M. | NAPOLEON | - | 400-12 | 73 | 7 | REG. | SUB-ADMINISTRAD | 250.00 | OFICINA | N | 18 | 16 | | | |

Fuente: ESTUDIO IICA-ADM, DIC. 1985.



Cuadro A1.3
 INFORMACION BASICA DEL PERSONAL.- RESUMEN DE LOS 8 MERCADOS
 Ordenada por niveles academicos

| RCO# | APELLIDOS | NOMBRES | APODO | CEDULA | EDAD | N.A. | SALUD | CARGO | SUELDO | AREA TRAB. | N. MER | T. A T. | M |
|------|--------------|---------------|------------|----------|------|------|-------|-----------------|--------|------------|--------|---------|-----|
| 256 | DE LEON | UBALDO | | 5659-52 | 25 | 16 | BUENA | ENC. RECAUDA. | 275.00 | OFICINA | L | 4 | 2 |
| 329 | ABREU | LUIS ML. | - | 186625-1 | 31 | 16 | REG. | REC. PLACA | 275.00 | MERCADO | G | 8 | 1 |
| 49 | DE LA CRUZ | RAFAELA | YUYA | 249630-1 | 26 | 16 | BUENA | CONTADORA | 250.00 | OFICINA | E | 2 | (1) |
| 259 | BIDO | MILAGROS | | 21085-18 | 26 | 16 | BUENA | SUB.CONT. | 250.00 | OFICINA | G | 5 | 2 |
| 223 | TAVERAS H. | MARIA ALT. | | 265911-1 | 26 | 16 | BUENA | AYU. CONTAB. | 250.00 | OFICINA- | N | 3 | 3 |
| 48 | DIAZ | ANTONIO | - | 156841-1 | 36 | 15 | BUENA | CAJERO | 275.00 | OFICINA | T | 16 | (1) |
| 40 | MARTINEZ | DOMINICA L. | ALTAGRACIA | 345171-1 | 21 | 15 | BUENA | SECRETARIA | 275.00 | OFICINA | M | 2 | 1 |
| 315 | ABREU | RAFAEL ANT. | - | 275686-1 | 24 | 15 | BUENA | ENC. RECAUDACIO | 250.00 | OFICINA | O | 6 | 2 |
| 232 | FRIAS | TOMAS | | 11882-6 | 30 | 15 | BUENA | RECAUDADOR | 250.00 | CARNIC. | O | 8 | 3 |
| 249 | CASTILLO | AMERICO | | 130618-1 | 39 | 14 | REG. | RECAUDADOR | 250.00 | P. YUCA | T | 8 | 2 |
| 192 | BURGOS | VIRGILIO | | 152843-1 | 33 | 14 | BUENA | ENC. SEGURIDAD | 250.00 | MERCADO | N | 7 | 5 |
| 321 | HERNANDEZ | JOSE MIGUEL | - | 302303-1 | 26 | 14 | BUENA | RECAUDADOR | 275.00 | MERCADO | T | 8 | 2 |
| 104 | RAMIREZ | IDURLINA | YURYI | 172252-1 | 28 | 14 | BUENA | OFICINISTA | 250.00 | ADICION. | K | 3 | 3 |
| 69 | GOMEZ DE F. | LIZ | | 22040-1 | 24 | 14 | BUENA | SECRETARIA | 300.00 | OFICINA | H | 5 | 3 |
| 290 | PICHARDO | FCD. FABIAN | NINO | 248617-1 | 28 | 14 | BUENA | RECAUDADOR | 275.00 | MERCADO | V | 8 | 8 |
| 43 | MARTINEZ | JOSE NICOLAS | | 250861-1 | 26 | 13 | BUENA | RECAUDADOR | 275.00 | P. IZO. | T | 7 | 1 |
| 283 | REYES J. | NICANOR | - | - | 23 | 13 | BUENA | GUARDIAN | 250.00 | MERCADO | N | (1) | (1) |
| 53 | JIMENEZ | JUAN PABLO | MONCHI | 369901-1 | 21 | 13 | BUENA | MECANOGRAFO | 250.00 | OFICINA | N | (9) | (9) |
| 82 | REYES | YETON S. | PASCUALITO | 6600-76 | 24 | 12 | BUENA | SERENO | 250.00 | MERCADO | S | 10 | 10 |
| 177 | HERNANDEZ M. | SALOME | | 290256-1 | 27 | 12 | BUENA | RECAUDADOR | 250.00 | P. NUEVO | L | 7 | 6 |
| 64 | FRANCISCO | WILLIAN | | 168056-1 | 34 | 12 | BUENA | SUP. GENERAL | 275.00 | RECAUD. | V | 7 | (2) |
| 50 | GARCIA R. | MARIANO | - | 1831-71 | 52 | 12 | BUENA | ADMINISTRADOR | 600.00 | OFICINA | A | 1 | (1) |
| 250 | ESTRELLA | EDIBERTO | | 58301-1 | 52 | 12 | BUENA | ADMINISTRADOR | 600.00 | OFICINA | N | 3 | 2 |
| 318 | CASIMIRO | RAFAELA | LA NINA | 154193-1 | 30 | 12 | BUENA | CAJERA | 275.00 | OFICINA | T | 7 | 2 |
| 229 | ABREU R. | DOMINGO | | 308886-1 | 23 | 12 | REG. | RECAUDADOR | 250.00 | POLLOS | N | 7 | 3 |
| 336 | LIRANZO | RAFAEL | ABRAHAM | 193920-1 | 28 | 12 | REG. | RECAUDADOR | 275.00 | MERCADO | T | 7 | 3 |
| 96 | MALESPIN | CLARA A. | - | 142516-1 | 34 | 12 | REG. | SECRETARIA | 275.00 | OFICINA | X | 8 | 1 |
| 277 | MUNEZ | ELIDA | | 16788-55 | 29 | 12 | BUENA | SECRETARIA | 275.00 | OFICINA | N | 1 | 1 |
| 298 | GEMAO R. | JUAN FCD. | - | 402015-1 | 19 | 12 | BUENA | RECAUDACION | 250.00 | MERCADO | V | 2 | 7 |
| 222 | GARCIA | JOSE | | 338708-1 | 25 | 12 | BUENA | REC. AMBU. | 250.00 | PLATANOS | T | 4 | 3 |
| 235 | MEJIA | ELIDA | | 166257-1 | 31 | 12 | BUENA | SECRETARIA | 275.00 | OFICINA | N | 8 | 2 |
| 316 | MERCEDES B. | FREDY ANT. | - | 12034-1 | 38 | 12 | REG. | RECAUDADOR | 275.00 | OFICINA | L | 8 | 2 |
| 278 | GOMEZ | AMANCIO | | 19765-57 | 51 | 12 | BUENA | SUBADMINIST. | 350.00 | OFICINA | D | 1 | 1 |
| 51 | PEREZ | ELVIO ENILIO | - | 3049-90 | 28 | 12 | BUENA | ENC. RECAUDACIO | 275.00 | OFICINA | P | 4 | (1) |
| 274 | PENA R. | DIONISIO | | 6552-87 | 24 | 12 | BUENA | RECAUDADOR | 250.00 | N. CENTR. | D | 4 | 1 |
| 86 | BAEZ R. | VIRGILIO AUG. | - | 180131-1 | 33 | 12 | BUENA | INSP. MERCADO | 250.00 | MERCADO | X | 6 | 1 |
| 254 | ALVAREZ | ANDRES | | 213460-1 | 29 | 12 | BUENA | CAJERO | 275.00 | OFICINA | N | 3 | 2 |
| 186 | ORTIZ | JOSE M. | | 342670-1 | 24 | 12 | BUENA | PLANTILLERO | 250.00 | OFICINA | N | 5 | 5 |
| 242 | ROMERO | JUAN | | 5343-90 | 28 | 12 | BUENA | RECAUDADOR | 275.00 | P. PRINC. | T | 3 | 3 |
| 235 | PENA M. | CARLOS A. | | 244954-1 | 28 | 12 | BUENA | RECAUDADOR | 275.00 | MERCADO | T | 7 | 3 |
| 245 | OSANDO R. | ANGEL | | 9640-5 | 25 | 12 | REG. | RECAUDADOR | 250.00 | P. MADURO | O | 4 | 3 |
| 287 | ABREU | NIVAR JESUS | GLADYS | 178005-1 | 30 | 12 | BUENA | SECRETARIO | 250.00 | OFICINA | V | 8 | 8 |
| 246 | SUERO | MARCISO A. | | 275469-1 | 26 | 12 | REG. | RECAUDADOR | 275.00 | PLACAS | N | 7 | 3 |
| 41 | MARTE | FELIX G. | - | 274502-1 | 28 | 12 | BUENA | RECAUDADOR | 275.00 | CARNICE. | T | 7 | 1 |
| 323 | FERNANDEZ | ONEIDA | - | 14094-32 | 34 | 12 | REG. | MECANOGRAFA | 275.00 | OFICINA | V | 8 | 1 |
| 224 | SANCHEZ | ELSIDO L. | | 343306-1 | 20 | 12 | BUENA | RECAUDADOR | 250.00 | AMBULAN. | N | 5 | 3 |
| 244 | ABREU | ARSENIO | | 24705-48 | 33 | 12 | BUENA | ENC. PERSONAL | 275.00 | OFICINA | N | 3 | 3 |
| 16 | MARGARITA P. | LIDIA | - | 5221-20 | 35 | 12 | MALA | AY. OFICINA | 250.00 | OFICINA | N | 8 | 8 |

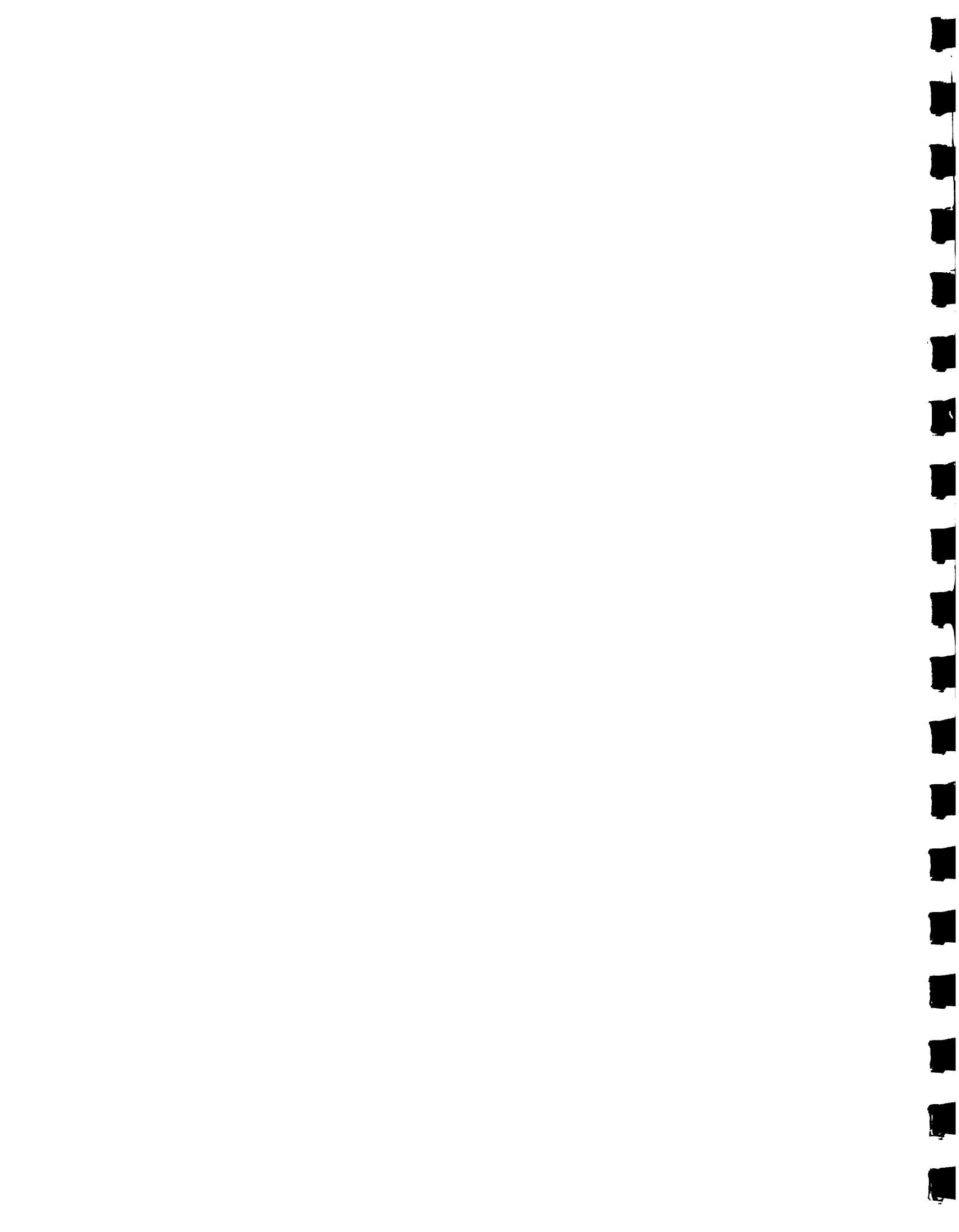

Cuadro A1.3 (Cont.)
 INFORMACION BASICA DEL PERSONAL.- RESUMEN DE LOS 8 MERCADOS
 Ordenada por niveles academicos

| RCM# | APELLIDOS | NOMBRES | APODO | CEDULA | EDAD | N.A. | SALUD | CARGO | SUELDO | AREA TRAB. | M. | MER | T. | A | T. | M |
|------|---------------|--------------|-----------|----------|------|------|-------|-----------------|--------|------------|----|------|----|---|----|------|
| 213 | DE JESUS G. | GLADYS | | 335435-1 | 22 | 12 | BUENA | RECAUDADOR | 275.00 | P. CHINAS | N | 3 | | | | 3 |
| 281 | DE LEON | JOSE E. | | - | 18 | 12 | BUENA | GUARDIAN | 250.00 | MERCADO | N | (2) | | | | (2) |
| 80 | PUEENTE | ADRIANO ANT. | - | 325323-1 | 19 | 12 | BUENA | MECANOGRAFO | 275.00 | OFICINA | S | 5 | | | | 5 |
| 247 | MEDINA | JUAN L. | | 265986-1 | 26 | 12 | BUENA | RECAUDADOR | 250.00 | PROVISION | N | 3 | | | | 3 |
| 261 | VARGAS | HIPOLITO | | 210898-1 | 32 | 12 | REG. | INSP. PLACAS | 275.00 | MERCADO | N | 7 | | | | 2 |
| 107 | SANTANA | ESPERANZA | - | 20219-28 | 33 | 12 | BUENA | CAJERA | 275.00 | OFICINA | T | 8 | | | | 1 |
| 101 | NOYA RAMOS | GEORGINA | - | 292041-1 | 32 | 12 | REG. | OFICINISTA | 325.00 | OFICINA | X | 8 | | | | 2 |
| 339 | PICHARDO O | RAFAEL | - | 238007-1 | 28 | 11 | BUENA | ELECTRICIS | 250.00 | MERCADO | G | 10 | | | | 9 |
| 303 | SUERO D. | JESUS | - | 15165-68 | 23 | 11 | BUENA | OB. LIMPIEZA | 250.00 | MERCADO | V | 6 | | | | 6 |
| 233 | BAEZ | ONESINO | | 96-111 | 28 | 11 | REG. | RECAUDADOR | 250.00 | RAICES | T | 6 | | | | 3 |
| 91 | DIAZ BATISTA | ANTONIO | BARAHONA | 139479-1 | 40 | 11 | MALA | ENC. LIMPIEZA | 250.00 | MERCADO | X | 20 | | | | 7 |
| 263 | GRULLON | MARTIN | | 363-118 | 22 | 11 | BUENA | SERENO | 250.00 | CHINAS | N | 4 | | | | 2 |
| 46 | DIAZ LOPEZ | PEDRO JULIO | LINDO | 262820-1 | 26 | 11 | BUENA | RECAUDADOR | 275.00 | P. DER. | M | 7 | | | | 1 |
| 219 | SALAS | ALEJANDRINA | | 341971 | 20 | 11 | BUENA | PLANTILLERA | 250.00 | OFICINA | N | 7 | | | | 3 |
| 142 | MUNOZ | CARLITA | | 30339-47 | 54 | 11 | REG. | RECIB. DINERO | 275.00 | OFICINA | B | 7 | | | | 7 |
| 251 | BINET | ROSARIO | | 71068-1 | 46 | 11 | BUENA | RECAUDADOR | 250.00 | ROTONDA | M | 6 | | | | 2 |
| 264 | NAVARRO | RAFAEL | | 246331-1 | 28 | 11 | BUENA | ENC. CONTRATOS | 275.00 | OFICINA | T | 8 | | | | 1 |
| 220 | RODRIGUEZ J. | NELSON | | 21127-49 | 29 | 10 | BUENA | SERENO | 250.00 | PLAT. MAD | N | 3 | | | | 3 |
| 300 | ROSARIO | SANTIAGO M. | - | 147955-1 | 35 | 10 | MALA | SERENO | 250.00 | MERCADO | V | 8 | | | | 6 |
| 147 | PENA | IRENE | | 4879-41 | 42 | 10 | MALA | LIMPIEZA | 250.00 | N. CENTR. | N | 7 | | | | 7 |
| 81 | REYES | VINICIO ANT. | - | 40833-47 | 39 | 10 | BUENA | ADMINISTRADOR | 275.00 | OFICINA | S | 4 | | | | (3) |
| 268 | MUNOZ | MARGARO | | 16232-5 | 26 | 10 | REG. | RECAUDADOR | 275.00 | PLACAS | N | 3 | | | | 1 |
| 240 | FRANCO | MANUEL E. | | - | 28 | 10 | BUENA | SERENO | 250.00 | P. MAURO | T | 3 | | | | 3 |
| 208 | CONRADO PEREZ | LUIS | | 154667-1 | 32 | 10 | BUENA | LIMPIEZA | 250.00 | N. CENTR. | N | 4 | | | | 4 |
| 204 | MATED B. | ERASMO | | 15968-68 | 22 | 10 | BUENA | GUARDIAN | 250.00 | MERCADO | N | 4 | | | | 4 |
| 317 | OVANDO M. | JOSE AUGUSTO | - | 197910-1 | 30 | 10 | BUENA | RECAUDADOR | 275.00 | MERCADO | V | 8 | | | | 2 |
| 331 | CARRASCO | ANALIDIA | LILA | 1642-69 | 27 | 9 | REG. | SECRETARIA | 275.00 | MERCADO | G | 5 | | | | 2 |
| 28 | RAMOS MATA | JUAN | MATA | 136657-1 | 38 | 9 | BUENA | SUPERVISOR | 344.80 | MERCADO | M | 5 | | | | 5 |
| 195 | ROMANO | PABLO | | 170359-1 | 32 | 9 | MALA | LIMPIEZA | 250.00 | SANITARIO | N | 8 | | | | 4 |
| 322 | PINA | RAFAEL | PINA | 53943-1 | 35 | 9 | BUENA | ENC. PLACAS | 275.00 | OFICINA | J | 8 | | | | 1 |
| 77 | MUNEZ | HILDA | TUNUNA | 298249-1 | 30 | 9 | BUENA | OB. LIMPIEZA | 250.00 | MERCADO | S | 1 | | | | 1 |
| 328 | DE LEON | ADRIANO A. | LEON | 13785-32 | 45 | 9 | BUENA | ADMINISTRADOR | 350.00 | OFICINA | F | 8 | | | | (1) |
| 74 | GONZALEZ | ALTAGRACIA | TATA | 553076-1 | 31 | 9 | BUENA | OB. LIMPIEZA | 250.00 | MERCADO | S | 5 | | | | 5 |
| 54 | CUEVAS | FELICITA | - | 151392-1 | 34 | 9 | BUENA | OB. LIMPIEZA | 250.00 | MERCADO | Y | (10) | | | | (10) |
| 326 | CRISOSTOMO | JOSE RAMON | - | 6461-87 | 25 | 9 | BUENA | C. DE LIMPIEZA | 275.00 | MERCADO | V | 6 | | | | (8) |
| 100 | NOYA | ANTONIO | - | 6113-87 | 32 | 9 | BUENA | RECAUDADOR | 250.00 | MERCADO | X | 8 | | | | 2 |
| 190 | PAULINO | MARCELINO | | 440-90 | 30 | 9 | BUENA | GUARDIAN | 250.00 | MERCADO | N | 7 | | | | 5 |
| 166 | RODRIGUEZ | PABLO SEC. | | 265948-1 | 27 | 8 | BUENA | LIMPIEZA | 250.00 | A. ROTON. | N | 7 | | | | 7 |
| 61 | ADAMES REYES | FELIPE | | 119367-1 | 43 | 8 | BUENA | ADMINISTRADOR | 300.00 | OFICINA | H | 15 | | | | (4) |
| 129 | FERNANDEZ R. | ROBERTO | | 7742-52 | 30 | 8 | MALA | LIMPIEZA | 250.00 | MERCADO | N | 8 | | | | 8 |
| 279 | PEGUERO | ANGELA | | 298180-1 | 25 | 8 | BUENA | LIMPIEZA | 250.00 | N. CENTR. | X | 1 | | | | 1 |
| 292 | MARTINEZ | PLINIO B. | - | 12830-3 | 35 | 8 | BUENA | SUPERVISOR | 450.00 | MERCADO | V | 16 | | | | 8 |
| 325 | VIZCAINO | ANGEL MA. | - | 14546-5 | 28 | 8 | REG. | SERENO | 250.00 | MERCADO | I | 8 | | | | (8) |
| 31 | DE LA ROSA | ANDRES R. | JUAN | 13889-8 | 25 | 8 | BUENA | PLONERO | 250.00 | MERCADO | M | 8 | | | | 4 |
| 327 | CASTILLO | EUSEBIO | - | 63683-1 | 52 | 8 | REG. | SERENO | 250.00 | MERCADO | I | 8 | | | | (8) |
| 175 | PENA | MANUEL | | 15526-40 | 26 | 8 | BUENA | LIMPIEZA | 250.00 | N. CENTR. | N | 6 | | | | 6 |
| 72 | ESTRELLA | JESUS R. | AMERICANO | 151743-1 | 35 | 8 | BUENA | ENC. RECAUDADOR | 275.00 | MERCADO | S | 5 | | | | (16) |
| 258 | CASTILLO | BASILIO M. | | 15681-68 | 25 | 8 | BUENA | RECAUDADOR | 250.00 | ESCOBAS | N | 4 | | | | 2 |



Cuadro A1.3 (Cont.)
 INFORMACION BASICA DEL PERSONAL.- RESUMEN DE LOS 8 MERCADOS
 Ordenada por niveles academicos

| RCM# | APELLIDOS | NOMBRES | APODO | CEDULA | EDAD | N.A. | SALUD | CARGO | SUELDO | AREA TRAB. | N. | MER | T. | A | T. | M |
|------|---------------|--------------|-----------|-----------|------|------|-------|-----------------|--------|------------|----|-----|-----|---|----|---|
| 163 | CHAVEZ | SAVINO | | 15100-1 | 31 | 8 | BUENA | RECALIDADOR | 275.00 | P. ENTRAD | T | 7 | 7 | | | |
| 214 | DECEMA | RAUL | | 211957-1 | 28 | 8 | BUENA | GUARDIAN | 250.00 | P. PLATA. | N | 3 | 3 | | | |
| 276 | CORDERO | FABIO | | 59671-1 | 35 | 8 | BUENA | GUARDIAN | 250.00 | CARNIC. | L | 2 | 1 | | | |
| 293 | PERALTA | DOLORES ALT. | - | 200238-54 | 40 | 8 | BUENA | PLANTILLERA | 250.00 | OFICINA | V | 8 | 8 | | | |
| 71 | DE LA ROSA | VICTORIANO | - | 8680-8 | 50 | 8 | MLA | OB. LIMPIEZA | 250.00 | MERCADO | S | 8 | 5 | | | |
| 26 | DE LOS SANTOS | MARTIN | CARMELO | 194421-1 | 33 | 8 | REG. | RECALIDADOR | 250.00 | P. CENTRO | M | 8 | 5 | | | |
| 154 | RAMOS | JOSE M. | | 8188-54 | 45 | 8 | MALO | GUARDIA | 250.00 | MERCADO | N | 7 | 7 | | | |
| 248 | SERRANO | ESMERESILDO | | 6699-59 | 40 | 8 | BUENA | GUARDIAN | 250.00 | MERCADO | N | 3 | 3 | | | |
| 2 | GONZALEZ | ROLANDO | C. FRIO | 49712-1 | 58 | 8 | REG. | E. CAM. FRIGORI | 250.00 | FRIGORIF. | M | 28 | 28 | | | |
| 306 | ENCARNACION B | RAMON | - | 167133-1 | 33 | 8 | REG. | OB. LIMPIEZA | 250.00 | MERCADO | V | 8 | 5 | | | |
| 153 | ACOSTA | SANTIAGO | | 35360-12 | 32 | 8 | REG. | RECALIDADOR | 275.00 | MERCADO | T | 8 | 7 | | | |
| 52 | PEGUERO | ANGELA | - | 298180-1 | 25 | 8 | BUENA | OB. LIMPIEZA | 250.00 | MERCADO | M | (7) | (2) | | | |
| 209 | MARTE | SIXTO | | 5765-32 | 47 | 8 | REG. | ENC. MANTENI. | 275.00 | OFICINA | N | 3 | 3 | | | |
| 269 | DE LEON P. | JOSE D. | | - | 35 | 8 | REG. | GUARDIAN | 250.00 | P. POLLOS | T | 7 | 1 | | | |
| 67 | LEONARDO | ROSALIA | | 245378-1 | 30 | 8 | BUENA | TAQUILLERA | 250.00 | OFICINA | H | 6 | (8) | | | |
| 156 | DONE | RAFAEL | | 13451-8 | 28 | 8 | BUENA | GUARDIAN | 250.00 | MERCADO | N | 7 | 7 | | | |
| 265 | PANTALEON | FLORENTINO | | 257221-1 | 28 | 8 | BUENA | GUARDIAN | 250.00 | MERCADO | N | 7 | 1 | | | |
| 30 | MANON V. | BENIGNO ANT. | MANONCITO | 232471-1 | 29 | 8 | REG. | OB. LIMPIEZA | 250.00 | MERCADO | M | 7 | 4 | | | |
| 161 | MUNEZ FRIAS | ANGEL | | 5898-57 | 45 | 8 | REG. | RECALIDADOR | 275.00 | MERCADO | T | 7 | 7 | | | |
| 310 | FELICIANO | JULIO E. | - | 62091-1 | 54 | 8 | REG. | SERENO | 250.00 | MERCADO | V | 7 | 4 | | | |
| 112 | ROJAS R. | FERMIN | | 23359-56 | 55 | 8 | MLA | LIMPIEZA | 250.00 | A. EXT. | D | 22 | 15 | | | |
| 307 | PAULINO P. | MANUEL ANT. | - | 23561-56 | 45 | 8 | BUENA | ENC. SERENO | 250.00 | MERCADO | V | 8 | 5 | | | |
| 231 | LIBERATO | SATURINO | | 220071-1 | 30 | 8 | BUENA | SOLDADOR | 250.00 | MERCADO | N | 3 | 3 | | | |
| 289 | MORA PADILLA | ANTONIO | - | 5776-38 | 49 | 8 | REG. | OB. LIMPIEZA | 250.00 | MERCADO | V | 8 | 8 | | | |
| 345 | TEJEDA | JUANA | MANITA | 216812-1 | 38 | 8 | REG. | CONSERJE | 250.00 | MERCADO | G | 7 | 7 | | | |
| 174 | GREENAWY | EDWIN | | 37721-23 | 44 | 8 | BUENA | ALBANTIL | 250.00 | MERCADO | N | 6 | 6 | | | |
| 243 | CUEVAS | GILBERTO | | 4766-19 | 47 | 8 | BUENA | C. LIMPIEZA | 275.00 | MERCADO | X | 8 | 3 | | | |
| 1 | COISCOU | FEDERICO | - | 21568-18 | 59 | 8 | MLA | TEC. REFRIGERAC | 275.00 | MERCADO | M | 40 | 40 | | | |
| 36 | SANCHEZ | JOSEFINA | FIFA | 310054-1 | 25 | 8 | BUENA | OB. LIMPIEZA | 250.00 | MERCADO | M | 3 | 3 | | | |
| 98 | MERCEDES | ANTONIO | - | 6232-8 | 55 | 8 | REG. | ADMINISTRADOR | 380.00 | OFICINA | X | 8 | 6 | | | |
| 123 | LOPEZ | FRANCISCO | | 2448-63 | 39 | 8 | MLA | C. LIMP. | 250.00 | MERCADO | N | 8 | 8 | | | |
| 42 | CEPEDA | EPIFANIA M. | ZUNILDA | 8482-59 | 29 | 8 | BUENA | OB. LIMPIEZA | 250.00 | MERCADO | M | 1 | 1 | | | |
| 110 | VALERA | A. FRANCISCO | - | 208401-1 | 31 | 8 | BUENA | OBRENO | 250.00 | LIMPIEZA | X | 3 | 3 | | | |
| 182 | MEDINA | RAMON | | 289407-1 | 28 | 7 | BUENA | GUARDIAN | 250.00 | M. CENTR | N | 5 | 5 | | | |
| 70 | COLON | EVANGELINA | | 369123 | 21 | 7 | BUENA | OB. LIMPIEZA | 250.00 | LIMPIEZA | H | (1) | (1) | | | |
| 193 | GRULLON | AGAPITO M. | | 352187-1 | 39 | 7 | BUENA | SERENO | 250.00 | ROTONDA | N | 5 | 5 | | | |
| 238 | PAULINO ABREU | HERIBERTO | | 60447-47 | 29 | 7 | BUENA | SERENO | 250.00 | MERCADO | N | 3 | 3 | | | |
| 305 | TAVAREZ | MIGUEL ANGEL | - | 124074-1 | 34 | 7 | BUENA | OB. LIMPIEZA | 250.00 | MERCADO | V | 8 | 5 | | | |
| 324 | VIDAL CRUZ | RAFAEL | - | 27801-1 | 50 | 7 | BUENA | SUP. LIMPIEZA | 250.00 | MERCADO | V | 8 | (2) | | | |
| 206 | URENA | LEONIDAS | | 1031-33 | 38 | 7 | BUENA | SERENO | 250.00 | ROTONDA | N | 7 | 4 | | | |
| 63 | BRETON | DOMINGO S. | | 163766-1 | 36 | 7 | BUENA | OB. LIMPIEZA | 250.00 | MERCADO | H | 10 | 10 | | | |
| 187 | GUERRERO | CRISTOBAL | | 217043-1 | 31 | 7 | BUENA | LIMPIEZA | 250.00 | MERCADO | N | 7 | 5 | | | |
| 34 | PINA | DOCTOR | PINA | 12180-12 | 60 | 7 | REG. | INSPECTOR | 250.00 | MERCADO | M | 6 | 3 | | | |
| 260 | ACEVEDO | PASCUAL | | 823-87 | 32 | 7 | BUENA | SERENO | 250.00 | CARNICE. | N | 4 | 2 | | | |
| 183 | ROSARIO | JOSE A. | | 206688-1 | 39 | 7 | REG. | LIMPIEZA | 250.00 | MERCADO | N | 7 | 5 | | | |
| 5 | QUIRICO M. | NAPOLEON | - | 400-12 | 73 | 7 | REG. | SUB-ADMINISTRAD | 250.00 | OFICINA | M | 18 | 16 | | | |
| 344 | SANTOS | MIGUEL | - | 132711-1 | 35 | 7 | REG. | ADMINISTRA | 400.00 | MERCADO | G | 3 | 1 | | | |
| 291 | D'OLED | ELIGIO | - | 36901-12 | 27 | 7 | REG. | OB. LIMPIEZA | 250.00 | MERCADO | V | 8 | 8 | | | |

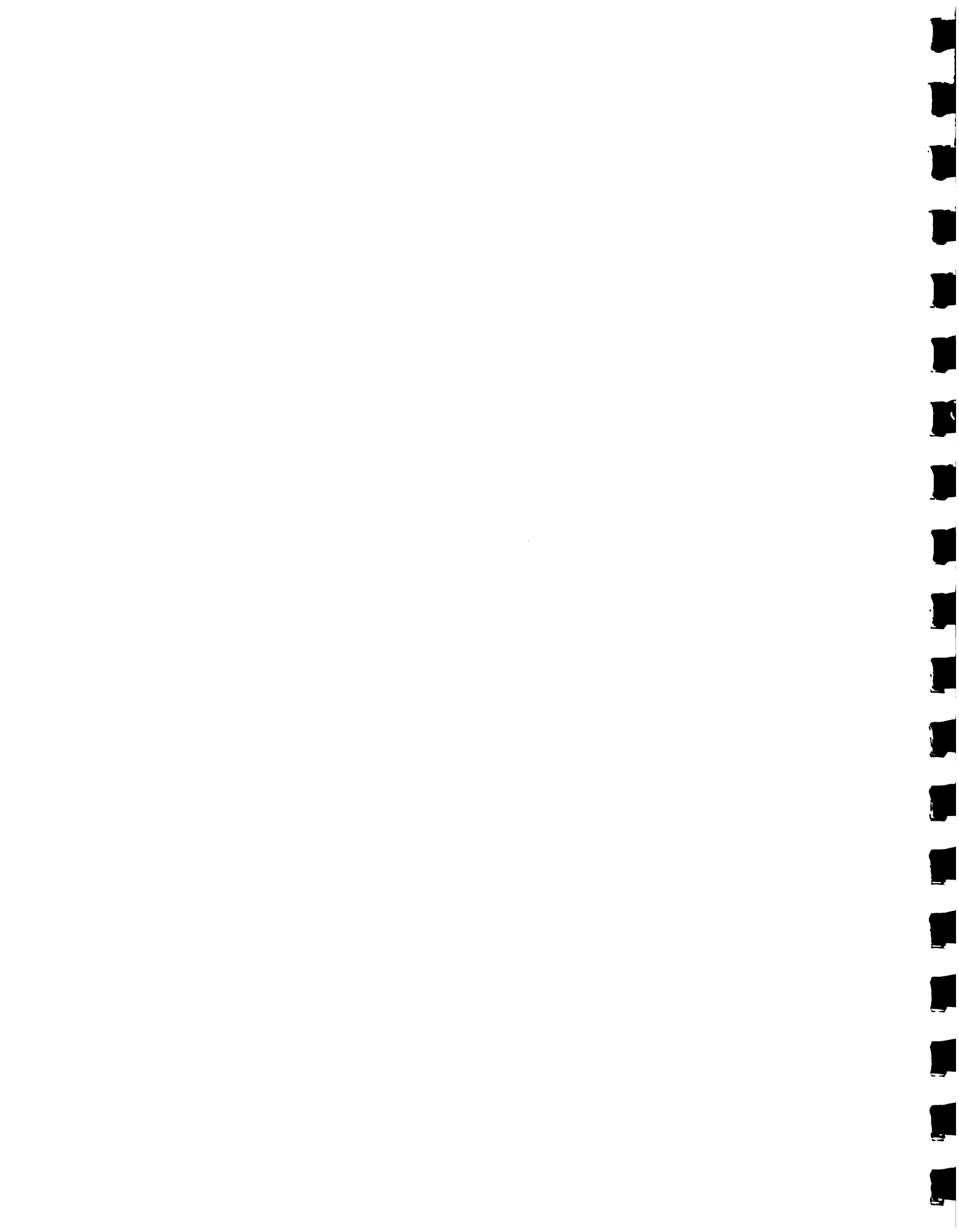

Cuadro A1.3 (Cont.)
 INFORMACION BASICA DEL PERSONAL.- RESUMEN DE LOS 8 MERCADOS
 Ordenada por niveles academicos

| RCM# | APELLIDOS | NOMBRES | APODO | CEDULA | EDAD | N.A. | SALUD | CARGO | SUELDO | AREA TRAB. | N. | MER | T. | A | T. | M |
|------|--------------|--------------|----------|-----------|------|------|---------|---------------|--------|------------|----|-----|----|---|----|---|
| 311 | INDA ALMONTE | HECTOR R. | - | 17353-48 | 43 | 7 | BUENA | SERENO | 250.00 | MERCADO | V | 8 | 4 | | | |
| 211 | RODRIGUEZ | RAMON ANT. | | 16111-46 | 28 | 6 | BUENA | ELECTRICISTA | 250.00 | MERCADO | N | 4 | 3 | | | |
| 225 | TAVERAS | CONCEPCION | | 3794-33 | 58 | 6 | BUENA | ENC. GUARD. | 250.00 | MERCADO | N | 3 | 3 | | | |
| 207 | ABREU L. | ROQUE | | 30119-37 | 35 | 6 | BUENA | SERENO | 250.00 | N. CENTR. | N | 4 | 4 | | | |
| 234 | TORRES | ANGEL | | 82623-1 | 60 | 6 | REG. | RECALDADOR | 275.00 | P. PRINC. | T | 7 | 3 | | | |
| 20 | CARRASCO | ALVARO | EBANISTA | 119473-1 | 39 | 6 | BUENA | SERENO | 250.00 | P. CENTRO | M | 8 | 7 | | | |
| 212 | SILVERIO | ARCADIO | | 318935-1 | 23 | 6 | REG. | LIMPIEZA | 250.00 | L. EXT. | N | 3 | 3 | | | |
| 230 | SANCHEZ | PORFIRIO | | 16666-84 | 36 | 6 | BUENA | RECALDADOR | 250.00 | P. PRINC. | M | 8 | 3 | | | |
| 191 | MANON VARGAS | VIRGILIO | | 2070035-1 | 28 | 6 | REG. | GUARDIAN | 250.00 | A. TRICI. | N | 5 | 5 | | | |
| 144 | HERNANDEZ | ANGELA | | 6182-68 | 42 | 6 | BUENA | LIMPIEZA | 250.00 | N. CENTR. | N | 7 | 7 | | | |
| 79 | POLANCO | BASILIO | ARAMIS | 200050-1 | 37 | 6 | BUENA | SERENO | 250.00 | MERCADO | S | 8 | 2 | | | |
| 162 | VALDEZ | ANTONIO J. | | 183172-1 | 35 | 6 | BUENA | LIMPIEZA | 250.00 | N. CENTR. | N | 7 | 7 | | | |
| 221 | PAREDES | JUAN P. | | - | 35 | 6 | REGULAR | GUARDIAN | 250.00 | MERCADO | N | 3 | 3 | | | |
| 337 | MATOS | LUIS ENILI | - | 20723-18 | 60 | 6 | MALA | SERENO | 250.00 | PENSION | G | 10 | 10 | | | |
| 241 | DOMINGUEZ | ELISEO M. | | 85838-31 | 32 | 6 | BUENA | SERENO | 250.00 | MERCADO | N | 3 | 3 | | | |
| 309 | MARTINEZ | ESTEBAN | - | 115210-1 | 39 | 6 | BUENA | INSP. MERCADO | 275.00 | MERCADO | V | 5 | 4 | | | |
| 203 | DE LA CRUZ | ARCADIO | | 4582-60 | 46 | 6 | REG. | SERENO | 250.00 | A. POLLOS | N | 4 | 4 | | | |
| 151 | DE LEON | SANTOS | | 117382-1 | 38 | 6 | BUENA | GUARDIAN | 250.00 | MERCADO | N | 7 | 7 | | | |
| 253 | GARCIA | EUSEBIO | | 4068-60 | 52 | 6 | BUENA | GUARDIAN | 250.00 | MERCADO | N | 2 | 2 | | | |
| 197 | MENDEZ D. | GERARDO | | 65453-31 | 38 | 6 | BUENA | SERENO | 250.00 | MERCADO | N | 4 | 4 | | | |
| 314 | ALCANTARA | FRANCISCO | - | 57822-1 | 54 | 6 | REG. | OBREO | 275.00 | MERCADO | W | 8 | 3 | | | |
| 200 | MARTINEZ | EPIFANIO | | - | 40 | 6 | BUENA | GUARDIAN | 250.00 | MERCADO | L | 7 | 4 | | | |
| 9 | JIMENEZ C. | ARECIO D.JS. | GUERRA | 54471-54 | 29 | 6 | BUENA | SERENO | 250.00 | REPOLLO | M | 8 | 8 | | | |
| 304 | FIGUEROA M. | TOMAS | - | 16782-68 | 25 | 6 | BUENA | OB. LIMPIEZA | 250.00 | MERCADO | V | 6 | 6 | | | |
| 319 | GONZALES | JOGE ALT. | - | 96619-1 | 43 | 6 | BUENA | RECALDADOR | 275.00 | OFICINA | T | 7 | 2 | | | |
| 25 | MANON V. | GUARIONEX | GUARIN | 163962-1 | 35 | 6 | BUENA | RECALDADOR | 275.00 | MERCADO | T | 7 | 6 | | | |
| 45 | NOVA S. | CONFESOR | SAVINON | 35145-1 | 32 | 6 | REG. | RECALDADOR | 275.00 | AMBULANTE | M | 8 | 1 | | | |
| 143 | MORA R. | ELPIDIO | | 11878-38 | 37 | 6 | BUENA | RECALDADOR | 275.00 | LEBUMBRE | T | 7 | 7 | | | |
| 109 | URENA | JUAN ISIDRO | - | 27932-54 | 41 | 6 | REG. | OB. LIMPIEZA | 250.00 | MERCADO | I | 8 | 8 | | | |
| 272 | MARTINEZ | HILDA | | 197996-1 | 31 | 6 | BUENA | LIMPIEZA | 250.00 | N. CENTR. | N | 8 | 1 | | | |
| 140 | ORTEGA M. | FELIPE | | 21271-56 | 57 | 6 | MALA | LIMPIEZA | 250.00 | CARNICE. | N | 8 | 8 | | | |
| 7 | ALCANTARA D. | ARMANDO | - | 8486-14 | 41 | 6 | BUENA | SERENO | 250.00 | MERCADO | M | 13 | 10 | | | |
| 267 | PENA | CONCEPCION | | 2827-6 | 30 | 6 | REG. | LIMPIEZA | 250.00 | A. CHINAS | D | 5 | 1 | | | |
| 210 | REYES | JUAN ANT. | | 39482-2 | 32 | 6 | BUENA | AY. ALBANIL | 250.00 | MERCADO | N | 6 | 3 | | | |
| 149 | ACOSTA | BRAULIO | | 27286-1 | 54 | 6 | BUENA | GUARDIAN | 250.00 | MERCADO | N | 7 | 7 | | | |
| 29 | PAULINO R. | VINICIO | - | 219978-1 | 30 | 6 | BUENA | ELECTRICISTA | 250.00 | MERCADO | M | 4 | 4 | | | |
| 21 | PAGAN | JUAN | - | 7690-39 | 51 | 5 | REG. | OB. LIMPIEZA | 250.00 | MERCADO | M | 7 | 7 | | | |
| 173 | BRITO M. | ANDRES | | 10605-1 | 35 | 5 | BUENA | LIMPIEZA | 250.00 | N. PLATAN | N | 6 | 6 | | | |
| 83 | VARGAS | MERCEDES | MILQUEYA | 07-113 | 31 | 5 | MALA | OB. LIMPIEZA | 250.00 | MERCADO | S | 7 | 5 | | | |
| 332 | CHALAS | PABLO | PABLON | 55290-1 | 50 | 5 | MALA | SERENO | 250.00 | MERCADO | G | 6 | 6 | | | |
| 217 | MORILLO | ANDRES | | 23-108 | 36 | 5 | BUENA | SERENO | 250.00 | MERCADO | N | 3 | 3 | | | |
| 134 | LANTIGUA | ERNESTO | | 9984-61 | 23 | 5 | BUENA | LIMPIEZA | 250.00 | MERCADO | N | 8 | 8 | | | |
| 59 | GOMEZ | AURELIA | | 8651-25 | 55 | 5 | REG. | OB. LIMPIEZA | 250.00 | DENTRO M. | H | 8 | 8 | | | |
| 335 | L. CABRERA | SALVADOR | - | 312114-1 | 28 | 5 | REG. | SERENO | 250.00 | MERCADO | G | 1 | 1 | | | |
| 157 | GONZALEZ | FRANCISCO | | 13269-5 | 33 | 5 | BUENA | SERENO | 250.00 | P. ESCOB. | N | 7 | 7 | | | |
| 288 | PENA | ISIDRO | - | 7739-28 | 65 | 5 | REG. | OB. LIMPIEZA | 250.00 | MERCADO | V | 26 | 8 | | | |
| 334 | GROS | ELEGENIO | - | 148248-1 | 40 | 5 | REG. | SERENO | 250.00 | MERCADO | G | 8 | 8 | | | |
| 178 | RAMIREZ | CARMELO | | 214749-1 | 39 | 5 | MALA | LIMPIEZA | 250.00 | N. CENTR. | N | 7 | 6 | | | |



Cuadro A1.3 (Cont.)
 INFORMACION BASICA DEL PERSONAL.- RESUMEN DE LOS 8 MERCADOS
 Ordenada por niveles academicos

| RCM | APELLIDOS | NOMBRES | APODO | CEDULA | EDAD | N.A. | SALUD | CARGO | SUELDO | AREA TRAB. | N. | MER | T. | A | T. | M |
|-----|---------------|---------------|---------|----------|------|------|-------|---------------|--------|------------|----|-----|-----|---|----|---|
| 196 | MENDEZ | MAXIMO B. | | 26803-10 | 28 | 5 | BUENA | LIMPIEZA | 250.00 | N. CENTR. | N | 4 | 4 | | | |
| 87 | BERNARD B. | MATED ANT. | TED | 2379-73 | 47 | 5 | BUENA | OB. LIMPIEZA | 250.00 | MERCADO | X | 8 | 6 | | | |
| 189 | CORDERO S. | RAFAEL | | 1904-71 | 45 | 5 | BUENA | RECAUDADOR | 250.00 | E. VEH. | N | 7 | 5 | | | |
| 188 | JIMENEZ | JOSEFA | | 99698-1 | 48 | 5 | BUENA | LIMPIEZA | 250.00 | MERCADO | N | 7 | 5 | | | |
| 102 | OSANDO | LEONCIA | - | 8840-11 | 38 | 5 | BUENA | SUP. LIMPIEZA | 300.00 | MERCADO | X | (6) | (6) | | | |
| 294 | DE LOS SANTOS | FELICIANO | - | 176408-1 | 34 | 5 | BUENA | OB. LIMPIEZA | 250.00 | MERCADO | V | 8 | 8 | | | |
| 127 | VILLANUEVA | MARCELINO | | 3719-5 | 58 | 4 | REG. | SERENO | 250.00 | P. JICOTE | N | 8 | 8 | | | |
| 119 | DE JESUS | LIDIA | | 20972-47 | 50 | 4 | REG. | LIMPIEZA | 250.00 | MERCADO | N | 10 | 10 | | | |
| 257 | HENRIQUEZ | ANTONIA | | 119828-1 | 38 | 4 | MALA | LIMPIEZA | 250.00 | N. CENTR. | N | 5 | 2 | | | |
| 122 | MARTINEZ | ROMULA P. | | 6370-73 | 30 | 4 | REG. | RECAUDADOR | 250.00 | OFICINA | N | 8 | 8 | | | |
| 130 | GUERRERO | ENILIO | | 3203-82 | 47 | 4 | REG. | LIMPIEZA | 250.00 | MERCADO | N | 8 | 8 | | | |
| 301 | SUAREZ | JOSE RAMON | - | 254337-1 | 27 | 4 | MALA | OB. LIMPIEZA | 250.00 | P. CENTRAL | V | 15 | 6 | | | |
| 94 | JIMENEZ B. | FELIPE | - | 17697-27 | 37 | 4 | BUENA | OB. LIMPIEZA | 250.00 | MERCADO | X | 8 | 8 | | | |
| 18 | ABREU | PELAGIA | - | 134485-1 | 44 | 4 | BUENA | CONSERJE | 250.00 | BAND MERC | N | 8 | 8 | | | |
| 296 | GUTIERREZ | LEONIDAS | - | 3459-68 | 60 | 4 | MALA | CONSERJE | 250.00 | PENSION | V | 14 | 8 | | | |
| 23 | PAULINO | RAMON | PATO | 69779-31 | 32 | 4 | BUENA | OB. LIMPIEZA | 250.00 | MERCADO | N | 8 | 6 | | | |
| 4 | VIDAL | TEOFILO | - | 6846-14 | 51 | 4 | REG. | SERENO | 250.00 | P. DER. | N | 18 | 18 | | | |
| 11 | SUZMAN | MARIANO | BARBITA | 136498-1 | 35 | 4 | BUENA | OB. LIMPIEZA | 250.00 | MERCADO | N | 8 | 8 | | | |
| 284 | ACOSTA | ELEUTERIO | - | 3792-24 | 68 | 4 | REG. | OB. LIMPIEZA | 250.00 | MERCADO | V | 12 | 12 | | | |
| 201 | AQUINO AYBAR | SANTA | | 966-90 | 36 | 4 | MALA | LIMPIEZA | 250.00 | N. CENTR. | N | 4 | 4 | | | |
| 103 | PAEDES | RAMON | GUINEA | 62889-1 | 50 | 4 | BUENA | OB. LIMPIEZA | 250.00 | MERCADO | X | 8 | 4 | | | |
| 66 | GENAO | RAMONA A. | | 33895-2 | 30 | 4 | BUENA | OB. LIMPIEZA | 250.00 | MERCADO | H | (7) | (7) | | | |
| 340 | PUELLO | LEONIDAS | - | 115976-1 | 49 | 4 | REG. | SERENO | 250.00 | MERCADO | G | 8 | 8 | | | |
| 10 | BELTRE | BRAULIO | - | 7038-24 | 56 | 4 | REG. | GUARDIAN | 250.00 | MERCADO | N | 8 | 8 | | | |
| 202 | CELESTINO | TOMAS | | 103537-1 | 41 | 4 | BUENA | GUARDIAN | 250.00 | MERCADO | N | 6 | 4 | | | |
| 14 | QUEZADA | FEDERICO | - | 4012-73 | 40 | 4 | REG. | OB. LIMPIEZA | 250.00 | MERCADO | N | 8 | 8 | | | |
| 128 | PAULINO | VIRGILIO | | 18671-56 | 68 | 4 | REG. | GUARDIAN | 250.00 | CARNICE. | N | 9 | 8 | | | |
| 342 | SANTANA | LIZ MARIA | - | 98638-1 | 48 | 4 | REG. | CONSERJE | 250.00 | MERCADO | B | 7 | 4 | | | |
| 85 | ABREU | MARY | - | 172252-1 | 30 | 4 | BUENA | OB. LIMPIEZA | 250.00 | MERCADO | X | 2 | 2 | | | |
| 270 | MINAYA | MARTIN | | 128141-1 | 38 | 4 | BUENA | GUARDIAN | 250.00 | VIVERES | N | 7 | 1 | | | |
| 295 | REYES | CARLOS | - | 4505-59 | 50 | 4 | MALA | JEFE SERENO | 250.00 | MERCADO | V | 8 | 8 | | | |
| 75 | JIMENEZ R. | SANTA ISABEL | TATA | 18322-2 | 47 | 4 | REG. | OB. LIMPIEZA | 250.00 | MERCADO | S | 4 | 4 | | | |
| 152 | MUNEZ | DOMINGA | | 214599-1 | 52 | 4 | REG. | LIMPIEZA | 250.00 | P. CENTR. | N | 7 | 7 | | | |
| 165 | CATELLE | JHONNY | | 47673-23 | 28 | 4 | REG. | GUARDIAN | 250.00 | MERCADO | N | 7 | 7 | | | |
| 90 | DIAZ | PABLO ENC. | - | 148447-1 | 35 | 4 | REG. | OB. LIMPIEZA | 250.00 | MERCADO | X | 12 | 12 | | | |
| 341 | REYES | ARIDIA | - | 210996-1 | 44 | 3 | REG. | CONSERJE | 250.00 | MERCADO | G | 3 | 3 | | | |
| 60 | NEPONUCENO | AMADO | | 98382-1 | 43 | 3 | BUENA | SERENO | 250.00 | MERCADO | H | 7 | 7 | | | |
| 286 | BALBUENA | ANTONIO | - | 134-81 | 54 | 3 | MALA | OB. LIMPIEZA | 250.00 | PENSION | V | 18 | 9 | | | |
| 44 | DEL ROSARIO | ROBERTO | - | 49661-1 | 57 | 3 | REG. | INSPECTOR | 250.00 | MERCADO | N | 6 | 1 | | | |
| 57 | LARA | ALBERTO | | 21230-2 | 59 | 3 | REG. | C. LIMPIEZA | 250.00 | MERCADO | H | 32 | 4 | | | |
| 108 | SANTANA | ALFONSO | CIBICUN | 67718-1 | 45 | 3 | REG. | SERENO | 250.00 | MERCADO | X | 7 | 7 | | | |
| 78 | PICHARDO | GUMERSINDA A. | - | 196357-1 | 38 | 3 | BUENA | OB. LIMPIEZA | 250.00 | MERCADO | S | 3 | 3 | | | |
| 136 | PEGUERO | OLIVIA | | 68293-1 | 50 | 3 | MALA | C. LIMP. | 250.00 | OFICINA | N | 8 | 8 | | | |
| 37 | MERCEDES | CARMEN | - | 69586-1 | 52 | 3 | BUENA | OB. LIMPIEZA | 250.00 | MERCADO | N | 2 | 2 | | | |
| 275 | LANTIGUA | FELIX | | 541299-1 | 37 | 3 | REG. | LIMPIEZA | 250.00 | A. EXT. | T | 2 | 1 | | | |
| 35 | FOSCAN | WILLIAM | - | 57942-24 | 66 | 3 | REG. | INSPECTOR | 275.00 | MERCADO | N | 4 | 3 | | | |
| 160 | PUELLO | JUSTO | | 21682-2 | 50 | 3 | BUENA | SERENO | 250.00 | P. NUEVO | N | 7 | 7 | | | |
| 145 | VENTURA | AQUILINO | | 261467-1 | 38 | 3 | REG. | C. LIMPIEZA | 250.00 | OFICINA | N | 7 | 7 | | | |

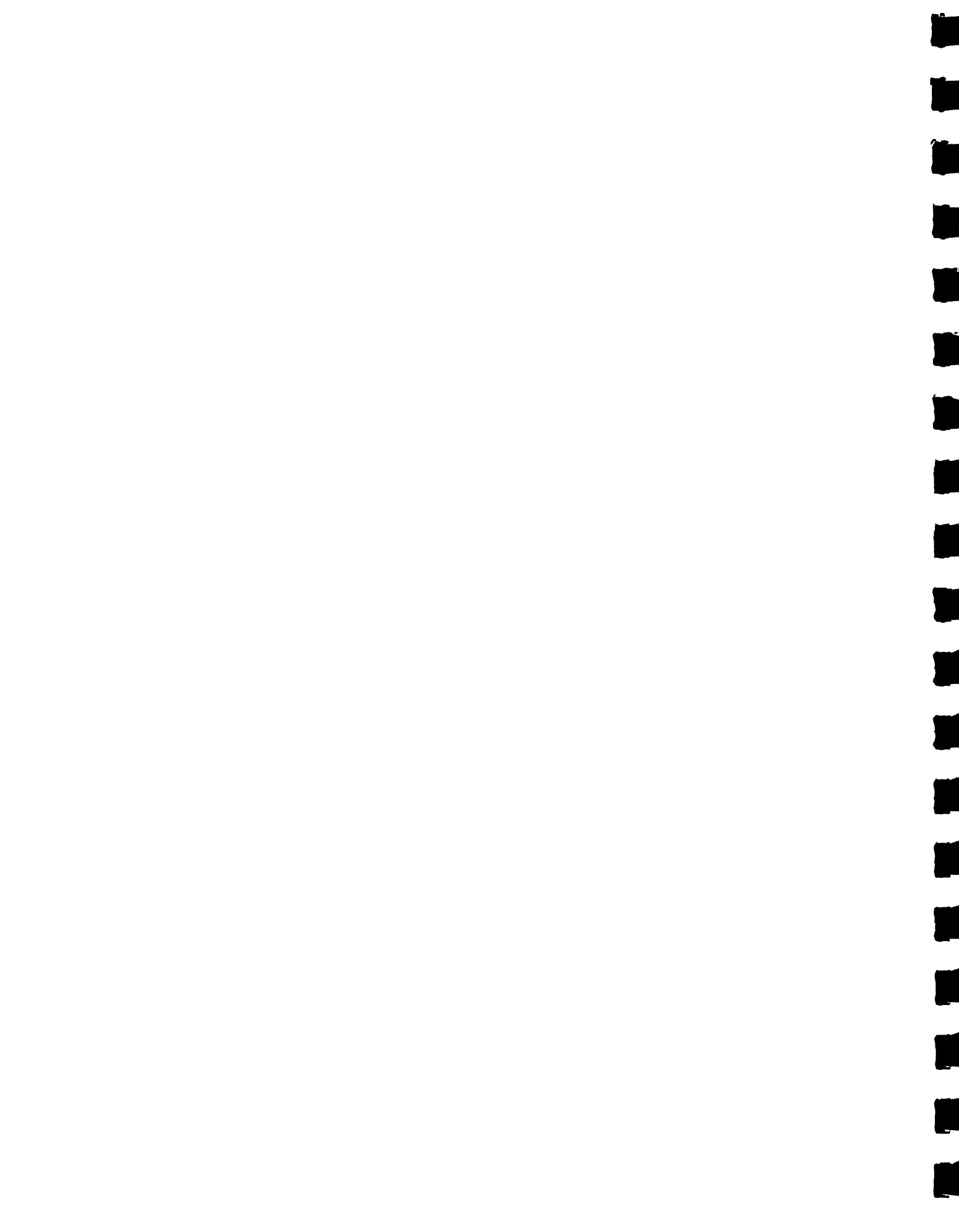

Quadro A1.3 (Cont.)
 INFORMACION BASICA DEL PERSONAL.- RESUMEN DE LOS 8 MERCADOS
 Ordenada por niveles academicos

| RCM# | APELLIDOS | NOMBRES | APODO | CEDULA | EDAD | N.A. | SALUD | CARGO | SUELDO | AREA TRAB. | N. | MER | T. | A | T. | M |
|------|---------------|--------------|----------|----------|------|------|-------|--------------|--------|------------|----|------|----|---|------|---|
| 194 | RAMIREZ | EVANGELINA | | 1988-20 | 53 | 3 | MALA | LIMPIEZA | 250.00 | N. CENTR. | N | 4 | | | 4 | |
| 308 | COLON | ENTILIO | - | 3534-58 | 58 | 3 | MALA | OB. LIMPIEZA | 250.00 | PENSTON | V | 13 | | | 4 | |
| 124 | DE LEON D. | CESAREO | | 31096-2 | 41 | 3 | BUENA | GUARDIA | 250.00 | MERCADO | N | 8 | | | 8 | |
| 115 | JOSE JOSE | ENTILIO | | 4806-68 | 50 | 3 | REG. | LIMPIEZA | 250.00 | PENSTON | N | 35 | | | 13 | |
| 159 | INDA | RAMON ANT. | | 38663-54 | 42 | 3 | BUENA | SEREND | 250.00 | A. GUANDU | N | 7 | | | 7 | |
| 88 | DE LA CRUZ | ESMELINDA | - | 5259-4 | 38 | 3 | REG. | OB.ERA | 250.00 | MERCADO | X | 8 | | | 8 | |
| 198 | DE LEON B. | SERGIO | | 6849-8 | 52 | 3 | REG. | SEREND | 250.00 | P. ENTRA. | N | 4 | | | 4 | |
| 216 | SOTO | MARIA A. | | 160492-1 | 36 | 3 | REG. | SELLADORA | 250.00 | OFICINA | N | 3 | | | 3 | |
| 252 | DE LA CRUZ | RAFAEL | | 310274-1 | 35 | 3 | REG. | AY. SOLDADOR | 250.00 | N. CENTRA | N | 7 | | | 2 | |
| 215 | HENRIQUEZ | MANUEL DE J. | | 6231-32 | 65 | 3 | REG. | SEREND | 250.00 | P. NUEVO | N | 3 | | | 3 | |
| 55 | DE LOS SANTOS | RAMIRO | - | 207202-1 | 31 | 3 | BUENA | OB.ERO | 250.00 | MERCADO | N | (10) | | | (10) | |
| 170 | ARIAS | FELIX | | 26926-54 | 58 | 3 | REG. | SEREND | 250.00 | P. MADURO | N | 7 | | | 7 | |
| 97 | MARTE | AMADO | - | 3916-3 | 43 | 2 | BUENA | SEREND | 250.00 | MERCADO | H | 6 | | | 6 | |
| 24 | SALAS SOTO | PURA | PURITA | 128273-1 | 40 | 2 | BUENA | CONSERJE | 250.00 | MERCADO | N | 6 | | | 6 | |
| 164 | REYES | RICARDO | | 50457-31 | 49 | 2 | BUENA | GUARDIAN | 250.00 | P. NORTE | N | 7 | | | 7 | |
| 228 | DE JESUS | JUAN E. | | 210139-1 | 34 | 2 | REG. | C. LIMPIEZA | 250.00 | N. CENTR. | N | 6 | | | 3 | |
| 158 | VIDAL | RAFAEL | | 27801-55 | 40 | 2 | BUENA | GUARDIAN | 250.00 | MERCADO | N | 10 | | | 7 | |
| 262 | CAMELA | LIBORIO | | 35982-47 | 47 | 2 | BUENA | ELECTRICISTA | 250.00 | MERCADO | N | 5 | | | 2 | |
| 99 | MORETA | CONCEPCION | PATON | 77567-1 | 48 | 2 | BUENA | ELECTRICISTA | 250.00 | MERCADO | V | 7 | | | 7 | |
| 120 | VELEZ | LUCIA A. | | 12348-1 | 45 | 2 | REG. | LIMPIEZA | 250.00 | N. CENTR. | N | 10 | | | 10 | |
| 92 | FERNANDEZ | ANA FELICIA | VIRTUDES | 113074-1 | 43 | 2 | REG. | CONSERJE | 250.00 | LIMPIEZA | X | 8 | | | 8 | |
| 32 | MELANDEZ | JOSEFA | - | 1716-90 | 40 | 2 | MALA | CONSERJE | 250.00 | MERCADO | N | 8 | | | 4 | |
| 237 | OGANDO | PREVISTILIO | | 19140-12 | 45 | 2 | BUENA | GUARDIAN | 250.00 | MERCADO | N | 3 | | | 3 | |
| 116 | DE LA CRUZ | AGUSTIN | | 5219-8 | 63 | 2 | MALA | LIMPIEZA | 250.00 | PENSTON | N | 18 | | | 12 | |
| 141 | FERNANDEZ | JOSE | | 7136-13 | 50 | 2 | MALA | GUARDIAN | 250.00 | PENSTON | N | 8 | | | 8 | |
| 205 | LORA | ALBA | | 279601-1 | 30 | 2 | BUENA | LIMPIEZA | 250.00 | N. CENTR. | N | 4 | | | 4 | |
| 125 | JAVIER | FLORIANO | | 64969-1 | 49 | 2 | MALA | LIMPIEZA | 250.00 | BANDS | N | 8 | | | 8 | |
| 106 | SALAS | LUCIANA | - | 314945-1 | 34 | 2 | BUENA | OB.ERA | 250.00 | MERCADO | X | 6 | | | 6 | |
| 6 | ROSARIO | ANA | - | 4521-24 | 56 | 2 | MALA | CONSERJE | 250.00 | MERCADO | N | 10 | | | 10 | |
| 105 | RAMOS ARACENA | BLAS | - | 202604-1 | 45 | 2 | BUENA | SEREND | 250.00 | MERCADO | N | 7 | | | 7 | |
| 302 | BAEZ | FRANCISCO | - | 1869-1 | 64 | 2 | MALA | SEREND | 250.00 | PENSTON | V | 12 | | | 6 | |
| 132 | PEGUERO | SECUNDINO E. | | 24210-2 | 50 | 2 | REG. | ENC. GUARD. | 275.00 | MERCADO | T | 8 | | | 8 | |
| 236 | FLORES | NINERVA A. | | 52498-31 | 48 | 2 | MALA | LIMPIEZA | 250.00 | N. CENTR. | N | 5 | | | 3 | |
| 137 | VIDAL | MARCELINO | | 3719-5 | 50 | 2 | MALA | GUARDIAN | 250.00 | P. JICOTE | N | 8 | | | 8 | |
| 38 | PUELLO B. | EDUARDO | - | 8658-5 | 40 | 2 | REG. | OB. LIMPIEZA | 250.00 | REPOLLO | N | 9 | | | 2 | |
| 167 | LAUREANO H. | MELIDA | | 214775-1 | 42 | 2 | MALA | LIMPIEZA | 250.00 | PENSTON | N | 7 | | | 7 | |
| 95 | MALDONADO | ANA IRIS | CARMEN | 286175-1 | 65 | 2 | REG. | CONSERJE | 250.00 | LIMPIEZA | X | 8 | | | 8 | |
| 155 | DE LA CRUZ | ROGELIO | | 68605-1 | 46 | 2 | REG. | LIMPIEZA | 250.00 | N. CENTR. | N | 7 | | | 7 | |
| 126 | CRUZ | JUANA MARIA | | 26428-47 | 50 | 2 | MALA | LIMPIEZA | 250.00 | N. CENTR. | N | 8 | | | 8 | |
| 138 | DECEÑA | DORINGO | | 22785-1 | 39 | 2 | BUENA | ENC. SERENDS | 250.00 | MERCADO | N | 8 | | | 8 | |
| 22 | REYES | NICOLASA | COLASA | 101049-1 | 45 | 2 | BUENA | RECAUDADORA | 250.00 | PARQUED | N | 8 | | | 6 | |
| 12 | GABRIEL D. | TEODORA | - | 192059-1 | 36 | 2 | REG. | CONSERJE | 250.00 | MERCADO | N | 8 | | | 8 | |
| 117 | MARIA | FRANCISCO | | 17112-1 | 60 | 2 | MALA | LIMPIEZA | 250.00 | PENSTON | N | 14 | | | 12 | |
| 65 | SUAREZ | JOSE B. | | 301373-1 | 30 | 2 | BUENA | OB. LIMPIEZA | 250.00 | MERCADO | H | 7 | | | 4 | |
| 15 | DOTEL | ROSA | - | 78090-1 | 52 | 2 | REG. | CONSERJE | 250.00 | MERCADO | N | 10 | | | 8 | |
| 84 | VENTURA G. | REGINO | MUNECCO | 56548-1 | 57 | 2 | MALA | SEREND | 250.00 | PENSTON | S | 37 | | | 8 | |
| 338 | PENA | RAMON | - | 57219-1 | 55 | 2 | REG. | OB.ERO | 250.00 | MERCADO | G | 8 | | | 8 | |
| 180 | PEREZ | SUSANO | | 289-69 | 33 | 2 | REG. | SEREND | 250.00 | P. YUCA | N | 8 | | | 6 | |

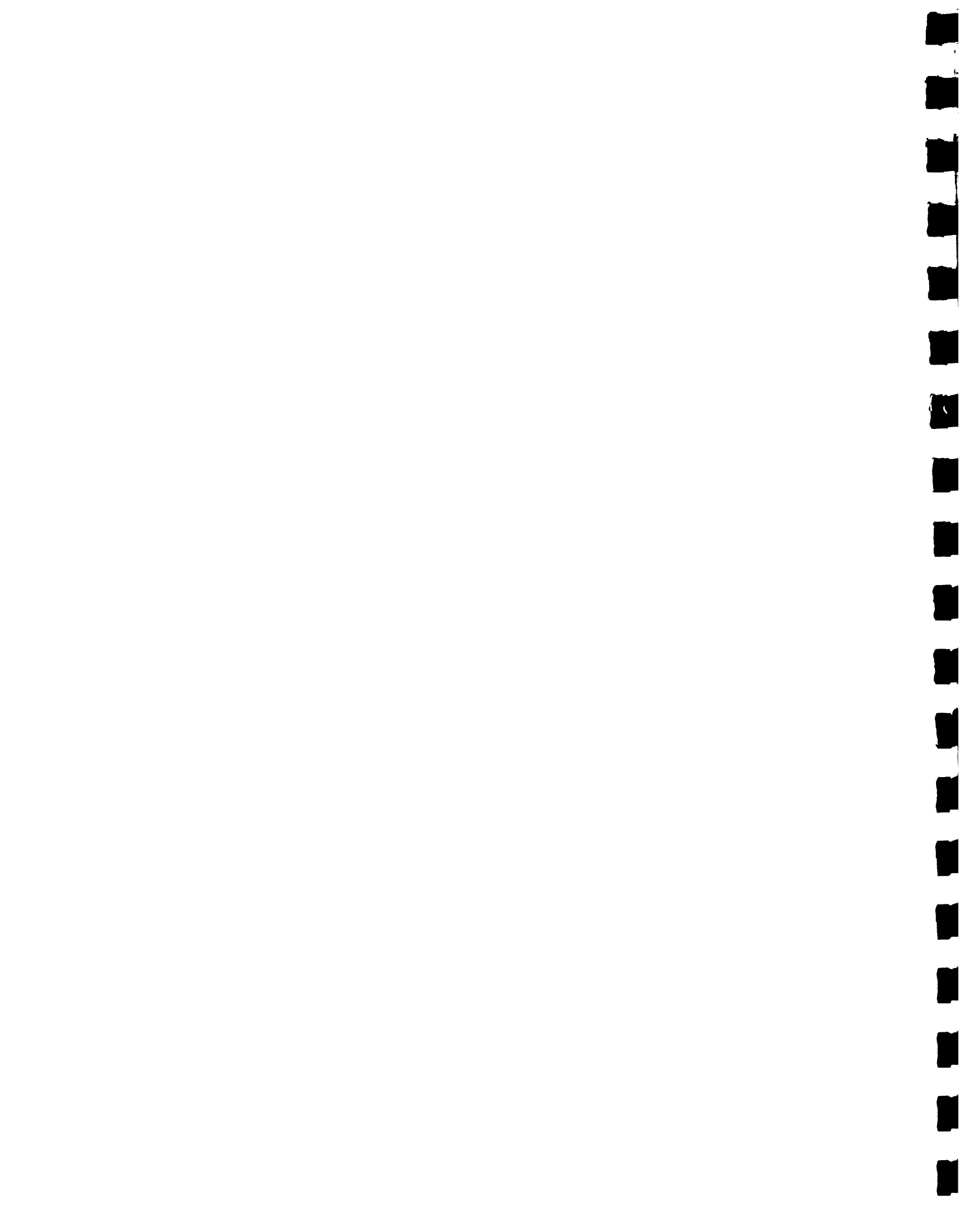

Cuadro A1.3 (Cont.)
 INFORMACION BASICA DEL PERSONAL.- RESUMEN DE LOS 8 MERCADOS
 Ordenada por niveles academicos

| RCDA | APELLIDOS | NOMBRES | APODO | CEDULA | EDAD | N.A. | SALUD | CARGO | SUELDO | AREA TRAB. | N. | MER | T. | A | T. | M |
|------|---------------|--------------|----------|----------|------|------|-------|---------------|--------|------------|----|-----|-----|---|----|---|
| 114 | QUIROZ | JOSE M. | | 10819-50 | 56 | 2 | BUENA | GUARDIAN | 250.00 | P. ENTRA. | N | 20 | 13 | | | |
| 285 | GARCIA | AQUILINO | - | 15294-56 | 64 | 2 | MALA | SEREND | 250.00 | PENSION | V | 12 | 9 | | | |
| 13 | FERRAND | JUAN BTA. | PUCHO | 40407-1 | 64 | 2 | MALA | INSP. CAPATAZ | 275.00 | MERCADO | T | 8 | 8 | | | |
| 227 | MARTINEZ | VALERIO | | 183795-1 | 27 | 2 | BUENA | SEREND | 250.00 | A. CHINAS | N | 3 | 3 | | | |
| 131 | ARIAS | JUAN A. | | 23574-3 | 37 | 1 | BUENA | SEREND | 250.00 | MERCADO | N | 8 | 8 | | | |
| 8 | JIMENEZ C. | HIPOLITO | PATILLA | 45829-31 | 53 | 1 | REG. | OB. LIMPIEZA | 250.00 | FUERA MER | N | 8 | 8 | | | |
| 121 | MORENO | FRANCISCO | | 55143-1 | 55 | 1 | BUENO | GUARDIAN | 250.00 | MERCADO | N | 35 | 8 | | | |
| 133 | RUBIO | LUCIA | | 5366-59 | 50 | 1 | MALA | LIMPIEZA | 250.00 | N. CENTR. | N | 8 | 8 | | | |
| 282 | PICHARDO | CRUCITA | | 13629-56 | - | - | - | LIMP. | 250.00 | - | N. | - | - | | | |
| 27 | BRITO | GLADYS | - | 209465-1 | 40 | 0 | BUENA | OB. LIMPIEZA | 250.00 | MERCADO | N | 5 | 5 | | | |
| 299 | MARTINEZ R. | RAMON | - | 112800-1 | 45 | 0 | BUENA | OB. LIMPIEZA | 250.00 | MERCADO | V | 8 | 6 | | | |
| 297 | ACOSTA | ANGEL B. | ANCHITO | 123505-1 | 41 | 0 | REG. | ELECTRICISTA | 250.00 | MERCADO | V | 8 | 8 | | | |
| 168 | DOLORES M. | JOSE | | 10110-35 | 70 | 0 | MALA | LIMPIEZA | 250.00 | PENSION | N | 15 | 7 | | | |
| 47 | MONTERO | RAMON ANT. | - | 356896-1 | 23 | 0 | BUENA | OB. LIMPIEZA | 250.00 | MERCADO | N | 4 | (8) | | | |
| 139 | MARTINEZ | JULIA | | 4032-48 | 68 | 0 | MALA | LIMPIEZA | 250.00 | N. CENTR. | N | 8 | 8 | | | |
| 172 | DE JESUS | ANTONIO | | 119828-1 | 32 | 0 | REG. | LIMPIEZA | 250.00 | MERCADO | N | 18 | 6 | | | |
| 171 | BENZ | ERNESTO | | 41556-1 | 65 | 0 | MALA | LIMPIEZA | 250.00 | PENSION | N | 20 | 7 | | | |
| 179 | JULIAN | FEDERICO | | - | 65 | 0 | REG. | LIMPIEZA | 250.00 | PENSION | T | 18 | 6 | | | |
| 226 | PANIAGUA | AURELIA | | 70589-1 | 44 | 0 | BUENA | LIMPIEZA | 250.00 | N. CENTR. | N | 3 | 3 | | | |
| 146 | DE LA CRUZ | PEDRO MA. | | 16827-54 | 70 | 0 | REG. | ENC. SUMINIS. | 250.00 | OFICINA | N | 7 | 7 | | | |
| 39 | GUERRERO | ERNESTO J. | - | 20835-2 | 62 | 0 | MALA | OB. LIMPIEZA | 250.00 | MERCADO | N | 7 | 2 | | | |
| 185 | BATISTA F. | MANUEL | | 21923-47 | 71 | 0 | MALA | LIMPIEZA | 250.00 | N. CENTR. | N | 7 | 5 | | | |
| 280 | DE LEON | JUAN MARIA | | 21101-47 | - | - | - | LIMP. | 250.00 | - | N | 5 | 4 | | | |
| 312 | SURTEL | JOSE FCO. | BOBOTE | 40558-47 | 45 | 0 | REG. | ENC. CISTERNA | 250.00 | MERCADO | V | 4 | 4 | | | |
| 313 | CORPORAN | AURORA | - | 31225-1 | 60 | 0 | BUENA | OB. LIMPIEZA | 250.00 | MERCADO | V | 3 | 3 | | | |
| 93 | FERNANDEZ | JESUS MARIA | CHUCHO | 5407-50 | 67 | 0 | MALA | OB. LIMPIEZA | 250.00 | MERCADO | X | 8 | 8 | | | |
| 113 | ACEVEDO B. | PORFIRIO | | 20426-54 | 37 | 0 | REG. | LIMPIEZA | 250.00 | L. EXT. | N | 14 | 14 | | | |
| 239 | DE LA ROSA | YOLANDA | | 3505-68 | 48 | 0 | BUENA | LIMPIEZA | 250.00 | N. CENTR. | N | 3 | 3 | | | |
| 62 | HERNANDEZ | EDDY R. | | 18235-18 | 42 | 0 | BUENA | OB. LIMPIEZA | 250.00 | MERCADO | H | 7 | 7 | | | |
| 176 | DE LEON | FEDERICO | | 4749-16 | 51 | 0 | MALA | LIMPIEZA | 250.00 | MERCADO | I | 8 | 6 | | | |
| 33 | PRENSA M. | LUCILA | - | 6977-8 | 40 | 0 | REG. | CONSERJE | 250.00 | MERCADO | N | 4 | 4 | | | |
| 320 | BELTRE | SATURNINO | - | 2625-68 | 55 | 0 | REG. | SEREND | 250.00 | MERCADO | V | 26 | 2 | | | |
| 3 | SANTANA | JOSE DOLORES | - | 13200-27 | 55 | 0 | MALA | OB. LIMPIEZA | 250.00 | MERCADO | N | 21 | 21 | | | |
| 118 | ESTRELLA | EDILIO | | 7462-32 | 60 | 0 | REG. | PLOMERO | 250.00 | MERCADO | N | 24 | 11 | | | |
| 68 | PENA | RAMON | | 7381-20 | 28 | 0 | REG. | OB. LIMPIEZA | 250.00 | AFUERA | H | 8 | 7 | | | |
| 58 | RAMIREZ | PEDRO | | 44372-1 | 59 | 0 | BUENA | SEREND | 250.00 | MERCADO | H | 17 | (6) | | | |
| 135 | SERRANO | CARMEN L. | | 99541-1 | 49 | 0 | REG. | LIMPIEZA | 250.00 | N. CENTR. | N | 8 | 8 | | | |
| 199 | DE LOS SANTOS | DAMIAN | | 91417-1 | 45 | 0 | MALA | LIMPIEZA | 250.00 | A. CHINAS | N | 8 | 4 | | | |
| 169 | MANZUETA | SATURNINO | | 2958-5 | 60 | 0 | REG. | C. LIMPIEZA | 250.00 | MERCADO | N | 7 | 7 | | | |
| 73 | GALVES Y J. | INES | MENA | 13448-48 | 50 | 0 | MALA | OB. LIMPIEZA | 250.00 | MERCADO | S | 12 | 12 | | | |
| 266 | MINAYA | NICOLAS | | 65621-59 | 34 | 0 | MALA | LIMPIEZA | 250.00 | BANDS ROT | I | 8 | 1 | | | |
| 330 | BONIFACIO | JOSE | - | 321392-1 | 25 | 0 | BUENA | SEREND | 250.00 | MERCADO | G | 3 | (5) | | | |
| 76 | LIZ | MIGUEL M. | - | 2748-42 | 50 | 0 | MALA | SEREND | 250.00 | PENSION | S | 37 | 8 | | | |
| 111 | VASQUEZ | EMERIO | - | 20588-47 | 66 | 0 | MALA | SEREND | 250.00 | MERCADO | X | 24 | 24 | | | |
| 333 | DE LA ROSA | FELIX | - | 1345-56 | 70 | 0 | REG. | OB. LIMPIEZA | 250.0 | MERCADO | G | 8 | 8 | | | |
| 271 | LUNA | MARIO FCO. | | 199978-1 | 34 | 0 | BUENA | LIMPIEZA | 250.00 | N. CENTR. | N | 8 | 1 | | | |
| 17 | DE LOS SANTOS | CRISTINO | PINGUINO | 77068-1 | 50 | 0 | BUENA | OB. LIMPIEZA | 250.00 | MERCADO | N | 8 | 8 | | | |
| 273 | DE LOS SANTOS | ALEJANDRO | | 223738-1 | 42 | 0 | REG. | SEREND | 250.00 | MERCADO | N | 4 | 1 | | | |

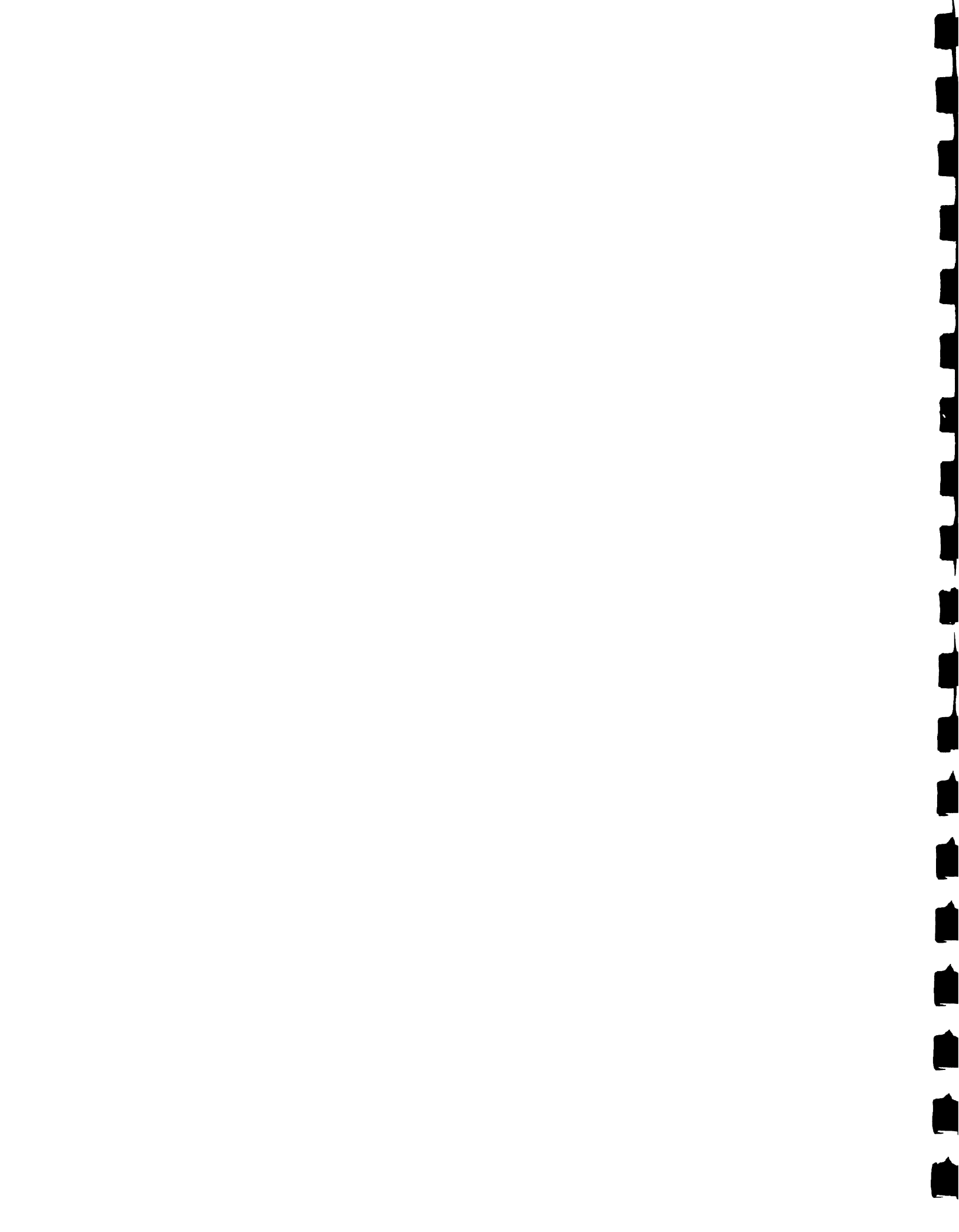

Quadro A1.3 (Cont.)
 INFORMACION BASICA DEL PERSONAL.- RESUMEN DE LOS 8 MERCADOS
 Ordenada por niveles academicos

| RCO | APELLIDOS | NOMBRES | APODO | CEDULA | EDAD | N.A. | SALUD | CARGO | SUELDO | AREA TRAB. | N. | MER | T. | A T. | M |
|-----|------------|-------------|-------|----------|------|------|-------|--------------|--------|------------|----|-----|----|------|---|
| 19 | SANTANA | FRANCISCO | - | 15565-27 | 48 | 0 | MALA | OB. LIMPIEZA | 250.00 | REPOLLO | M | 7 | 7 | | |
| 148 | BERRDA | SONIA | | 80436-1 | 60 | 0 | MALA | LIMPIEZA | 250.00 | N. CENTR. | N | 7 | 7 | | |
| 181 | ALBA T. | NIGUEL | | 15338-54 | 68 | 0 | BUENA | LIMPIEZA | 250.00 | N. CENTR. | N | 6 | 6 | | |
| 150 | BENITEZ | TEODORA | | 214739-1 | 41 | 0 | MALA | LIMPIEZA | 250.00 | HORTALIZA | N | 7 | 7 | | |
| 184 | VARGAS | JULIO CESAR | | 253712-1 | 25 | 0 | BUENA | LIMPIEZA | 250.00 | MERCADO | N | 5 | 5 | | |
| 56 | RODRIGUEZ | JESUS MARIA | | 10609-48 | 61 | 0 | MALA | SERENO | 250.00 | LICENCIA | H | 8 | 7 | | |
| 343 | SANTIAGO P | AMELIO | - | 7056-64 | 40 | 0 | BUENA | SERENO | 250.00 | MERCADO | G | 8 | 1 | | |
| 89 | DE LA CRUZ | RAFAEL | - | 70743-1 | 48 | 0 | BUENA | SERENO | 250.00 | MERCADO | X | 8 | 8 | | |
| 218 | REYES | SERAFIN | | 3320-5 | 55 | 0 | BUENA | LIMPIEZA | 250.00 | CARNICE. | N | 3 | 3 | | |

Fuente: ESTUDIO IICA-ADM, DIC. 1985.



Cuadro A1.4
 INFORMACION BASICA DEL PERSONAL.- RESUMEN DE LOS 8 MERCADOS
 Ordenada por estado de salud

| RCM# | APELLIDOS | NOMBRES | APODO | CEDULA | EDAD | N.A. | SALUD | CARGO | SUELDO | AREA TRAB. | N. | MER | T. | A | T. | M |
|------|---------------|--------------|----------|----------|------|------|---------|---------------|--------|------------|----|-----|-----|---|----|---|
| 221 | PAREDES | JUAN P. | - | - | 35 | 6 | REGULAR | GUARDIAN | 250.00 | MERCADO | N | 3 | 3 | | | |
| 216 | SOTO | MARIA A. | - | 160492-1 | 36 | 3 | REG. | SELLADORA | 250.00 | OFICINA | N | 3 | 3 | | | |
| 341 | REYES | ARIDIA | - | 210996-1 | 44 | 3 | REG. | CONSERJE | 250.00 | MERCADO | G | 3 | 3 | | | |
| 45 | NOVA S. | CONFESOR | SAVINON | 35145-1 | 32 | 6 | REG. | RECAUDADOR | 275.00 | AMBULANTE | M | 8 | 1 | | | |
| 209 | MARTE | SIXTO | - | 5765-32 | 47 | 8 | REG. | ENC. MANTENI. | 275.00 | OFICINA | N | 3 | 3 | | | |
| 335 | L. CABRERA | SALVADOR | - | 312114-1 | 28 | 5 | REG. | SEREND | 250.00 | MERCADO | G | 1 | 1 | | | |
| 8 | JIMENEZ C. | HIPOLITO | PATILLA | 45829-31 | 53 | 1 | REG. | OB. LIMPIEZA | 250.00 | FUERA MER | N | 8 | 8 | | | |
| 345 | TEJEDA | JUANA | MANITA | 216812-1 | 38 | 8 | REG. | CONSERJE | 250.00 | MERCADO | G | 7 | 7 | | | |
| 233 | BAEZ | ONESIMO | - | 96-111 | 28 | 11 | REG. | RECAUDADOR | 250.00 | RAICES | T | 6 | 3 | | | |
| 59 | GOMEZ | AURELIA | - | 8651-25 | 55 | 5 | REG. | OB. LIMPIEZA | 250.00 | DENTRO M. | H | 8 | 8 | | | |
| 122 | MARTINEZ | ROMILA P. | - | 6370-73 | 30 | 4 | REG. | RECAUDADOR | 250.00 | OFICINA | N | 8 | 8 | | | |
| 98 | MERCEDES | ANTONIO | - | 6232-8 | 55 | 8 | REG. | ADMINISTRADOR | 380.00 | OFICINA | X | 8 | 6 | | | |
| 96 | MALESPIN | CLARA A. | - | 142516-1 | 34 | 12 | REG. | SECRETARIA | 275.00 | OFICINA | X | 8 | 1 | | | |
| 155 | DE LA CRUZ | ROBELIO | - | 68605-1 | 46 | 2 | REG. | LIMPIEZA | 250.00 | M. CENTR. | N | 7 | 7 | | | |
| 101 | MOYA RAMOS | GEORGINA | - | 292041-1 | 32 | 12 | REG. | OFICINISTA | 325.00 | OFICINA | X | 8 | 2 | | | |
| 92 | FERNANDEZ | ANA FELICIA | VIRTUDES | 113074-1 | 43 | 2 | REG. | CONSERJE | 250.00 | LIMPIEZA | X | 8 | 8 | | | |
| 331 | CARRASCO | ANALIDIA | LILA | 1642-69 | 27 | 9 | REG. | SECRETARIA | 275.00 | MERCADO | G | 5 | 2 | | | |
| 269 | DE LEON P. | JOSE D. | - | - | 35 | 8 | REG. | GUARDIAN | 250.00 | P. POLLOS | T | 7 | 1 | | | |
| 12 | GABRIEL D. | TEODORA | - | 192059-1 | 36 | 2 | REG. | CONSERJE | 250.00 | MERCADO | M | 8 | 8 | | | |
| 88 | DE LA CRUZ | ESHELINDA | - | 5239-4 | 38 | 3 | REG. | OB. OBRERA | 250.00 | MERCADO | X | 8 | 8 | | | |
| 127 | VILLANUEVA | MARCELINO | - | 3719-5 | 58 | 4 | REG. | SEREND | 250.00 | P. JICOTE | N | 8 | 8 | | | |
| 26 | DE LOS SANTOS | MARTIN | CARMELO | 194421-1 | 33 | 8 | REG. | RECAUDADOR | 250.00 | P. CENTRO | M | 8 | 5 | | | |
| 153 | ACOSTA | SANTIAGO | - | 35360-12 | 32 | 8 | REG. | RECAUDADOR | 275.00 | MERCADO | T | 8 | 7 | | | |
| 33 | PRENSA M. | LUCILA | - | 6977-8 | 40 | 0 | REG. | CONSERJE | 250.00 | MERCADO | M | 4 | 4 | | | |
| 142 | MUNOZ | CARLITA | - | 30339-47 | 54 | 11 | REG. | RECIB. DINERO | 275.00 | OFICINA | B | 7 | 7 | | | |
| 4 | VIDAL | TEOFILO | - | 6846-14 | 51 | 4 | REG. | SEREND | 250.00 | P. DER. | M | 18 | 18 | | | |
| 275 | LANTIGUA | FELIX | - | 541299-1 | 37 | 3 | REG. | LIMPIEZA | 250.00 | A. EXT. | T | 2 | 1 | | | |
| 183 | ROSARIO | JOSE A. | - | 206688-1 | 39 | 7 | REG. | LIMPIEZA | 250.00 | MERCADO | N | 7 | 5 | | | |
| 291 | D'OLEO | ELIGIO | - | 36901-12 | 27 | 7 | REG. | OB. LIMPIEZA | 250.00 | MERCADO | V | 8 | 8 | | | |
| 338 | PENA | RAMON | - | 57219-1 | 55 | 2 | REG. | OB. OBRERO | 250.00 | MERCADO | G | 8 | 8 | | | |
| 245 | OSANDO R. | ANGEL | - | 9640-5 | 25 | 12 | REG. | RECAUDADOR | 250.00 | P. MADURO | D | 4 | 3 | | | |
| 329 | ABREU | LUIS M. | - | 186625-1 | 31 | 16 | REG. | REC. PLACA | 275.00 | MERCADO | G | 8 | 1 | | | |
| 215 | HENRIQUEZ | MANUEL DE J. | - | 6231-32 | 65 | 3 | REG. | SEREND | 250.00 | P. NUEVO | N | 3 | 3 | | | |
| 119 | DE JESUS | LIDIA | - | 20972-47 | 50 | 4 | REG. | LIMPIEZA | 250.00 | MERCADO | N | 10 | 10 | | | |
| 336 | LIRANZO | RAFAEL | ABRAHAM | 193920-1 | 28 | 12 | REG. | RECAUDADOR | 275.00 | MERCADO | T | 7 | 3 | | | |
| 312 | SURTEL | JOSE FCO. | BOBOTE | 40558-47 | 45 | 0 | REG. | ENC. CISTERNA | 250.00 | MERCADO | V | 4 | 4 | | | |
| 57 | LARA | ALBERTO | - | 21230-2 | 59 | 3 | REG. | C. LIMPIEZA | 250.00 | MERCADO | H | 32 | 4 | | | |
| 90 | DIAZ | PABLO ENC. | - | 148447-1 | 35 | 4 | REG. | OB. LIMPIEZA | 250.00 | MERCADO | X | 12 | 12 | | | |
| 234 | TORRES | ANGEL | - | 82623-1 | 60 | 6 | REG. | RECAUDADOR | 275.00 | P. PRINC. | T | 7 | 3 | | | |
| 314 | ALCANTARA | FRANCISCO | - | 57822-1 | 54 | 6 | REG. | OB. OBRERO | 275.00 | MERCADO | M | 8 | 3 | | | |
| 146 | DE LA CRUZ | PEDRO MA. | - | 16827-54 | 70 | 0 | REG. | ENC. SUMINIS. | 250.00 | OFICINA | N | 7 | 7 | | | |
| 267 | PENA | CONCEPCION | - | 2827-6 | 30 | 6 | REG. | LIMPIEZA | 250.00 | A. CHINAS | D | 5 | 1 | | | |
| 161 | MUNEZ FRIAS | ANGEL | - | 5898-57 | 45 | 8 | REG. | RECAUDADOR | 275.00 | MERCADO | T | 7 | 7 | | | |
| 212 | SILVERIO | ARCADIO | - | 318935-1 | 23 | 6 | REG. | LIMPIEZA | 250.00 | L. EXT. | N | 3 | 3 | | | |
| 323 | FERNANDEZ | ONEIDA | - | 14094-32 | 34 | 12 | REG. | MECANOGRAFA | 275.00 | OFICINA | V | 8 | 1 | | | |
| 229 | ABREU R. | DOMINGO | - | 308886-1 | 23 | 12 | REG. | RECAUDADOR | 250.00 | POLLOS | M | 7 | 3 | | | |
| 118 | ESTRELLA | EDILIO | - | 7462-32 | 60 | 0 | REG. | PLOMERO | 250.00 | MERCADO | N | 24 | 11 | | | |
| 327 | CASTILLO | EUSEBIO | - | 63683-1 | 52 | 8 | REG. | SEREND | 250.00 | MERCADO | I | 8 | (8) | | | |



Quadro A1.4 (Cont.)
 INFORMACION BASICA DEL PERSONAL.- RESUMEN DE LOS 8 MERCADOS
 Ordenada por estado de salud

| RCD# | APELLIDOS | NOMBRES | APODO | CEDULA | EDAD | N.A. | SALUD | CARGO | SUELDO | AREA TRAB. | N. | NER | T. | A | T. | M |
|------|---------------|--------------|-----------|----------|------|------|-------|-----------------|--------|------------|----|-----|-----|---|----|---|
| 289 | NORA PADILLA | ANTONIO | - | 5776-38 | 49 | 8 | REG. | OB. LIMPIEZA | 250.00 | MERCADO | V | 8 | 8 | | | |
| 120 | VELEZ | LUCIA A. | - | 12348-1 | 45 | 2 | REG. | LIMPIEZA | 250.00 | N. CENTR. | N | 10 | 10 | | | |
| 15 | DOTEL | ROSA | - | 78090-1 | 52 | 2 | REG. | CONSERJE | 250.00 | MERCADO | M | 10 | 8 | | | |
| 2 | GONZALEZ | ROLANDO | C. FRIO | 49712-1 | 58 | 8 | REG. | E. CAM. FRIGORI | 250.00 | FRIGORIF. | M | 28 | 28 | | | |
| 334 | GROS | EUGENIO | - | 148248-1 | 40 | 5 | REG. | SERENO | 250.00 | MERCADO | G | 8 | 8 | | | |
| 95 | MALDONADO | ANA IRIS | CARMEN | 286175-1 | 65 | 2 | REG. | CONSERJE | 250.00 | LIMPIEZA | X | 8 | 8 | | | |
| 108 | SANTANA | ALFONSO | CIBICUN | 67718-1 | 45 | 3 | REG. | SERENO | 250.00 | MERCADO | X | 7 | 7 | | | |
| 297 | ACOSTA | ANGEL B. | ANCHITO | 123505-1 | 41 | 0 | REG. | ELECTRICISTA | 250.00 | MERCADO | V | 8 | 8 | | | |
| 113 | ACEVEDO B. | PORFIRIO | - | 20426-54 | 37 | 0 | REG. | LIMPIEZA | 250.00 | L. EXT. | M | 14 | 14 | | | |
| 115 | JOSE JOSE | EMILIO | - | 4806-68 | 50 | 3 | REG. | LIMPIEZA | 250.00 | PENSTON | M | 35 | 13 | | | |
| 132 | PEGUERO | SECUNDINO E. | - | 24210-2 | 50 | 2 | REG. | ENC. GUARO. | 275.00 | MERCADO | T | 8 | 8 | | | |
| 180 | PEREZ | SUSANO | - | 289-69 | 33 | 2 | REG. | SERENO | 250.00 | P. YUCA | M | 8 | 6 | | | |
| 38 | PUELLO B. | EDUARDO | - | 8658-5 | 40 | 2 | REG. | OB. LIMPIEZA | 250.00 | REPOLLO | M | 9 | 2 | | | |
| 198 | DE LEON B. | SERGIO | - | 6849-8 | 52 | 3 | REG. | SERENO | 250.00 | P. ENTRA. | M | 4 | 4 | | | |
| 34 | PINA | DOCTOR | PINA | 12180-12 | 60 | 7 | REG. | INSPECTOR | 250.00 | MERCADO | M | 6 | 3 | | | |
| 246 | SUERO | NARCISO A. | - | 275469-1 | 26 | 12 | REG. | RECAUDADOR | 275.00 | PLACAS | M | 7 | 3 | | | |
| 169 | MANZUETA | SATURNINO | - | 2958-5 | 60 | 0 | REG. | C. LIMPIEZA | 250.00 | MERCADO | N | 7 | 7 | | | |
| 128 | PAULINO | VIRGILIO | - | 18671-56 | 68 | 4 | REG. | GUARDIAN | 250.00 | CARNICE. | M | 9 | 8 | | | |
| 14 | QUEZADA | FEDERICO | - | 4012-73 | 40 | 4 | REG. | OB. LIMPIEZA | 250.00 | MERCADO | M | 8 | 8 | | | |
| 172 | DE JESUS | ANTONIO | - | 119828-1 | 32 | 0 | REG. | LIMPIEZA | 250.00 | MERCADO | N | 18 | 6 | | | |
| 109 | URENA | JUAN ISIDRO | - | 27932-54 | 41 | 6 | REG. | OB. LIMPIEZA | 250.00 | MERCADO | I | 8 | 8 | | | |
| 152 | MUNEZ | DOMINGA | - | 214599-1 | 52 | 4 | REG. | LIMPIEZA | 250.00 | P. CENTR. | M | 7 | 7 | | | |
| 273 | DE LOS SANTOS | ALEJANDRO | - | 223738-1 | 42 | 0 | REG. | SERENO | 250.00 | MERCADO | M | 4 | 1 | | | |
| 145 | VENTURA | AQUILINO | - | 261467-1 | 38 | 3 | REG. | C. LIMPIEZA | 250.00 | OFICINA | M | 7 | 7 | | | |
| 325 | VIZCAINO | ANGEL MA. | - | 14546-5 | 28 | 8 | REG. | SERENO | 250.00 | MERCADO | I | 8 | (8) | | | |
| 340 | PUELLO | LEONIDAS | - | 115976-1 | 49 | 4 | REG. | SERENO | 250.00 | MERCADO | G | 8 | 8 | | | |
| 68 | PENA | RAMON | - | 781-20 | 28 | 0 | REG. | OB. LIMPIEZA | 250.00 | AFUERA | H | 8 | 7 | | | |
| 165 | CATELLE | JOHNNY | - | 47673-23 | 28 | 4 | REG. | GUARDIAN | 250.00 | MERCADO | N | 7 | 7 | | | |
| 333 | DE LA ROSA | FELIX | - | 1345-56 | 70 | 0 | REG. | OB. LIMPIEZA | 250.0 | MERCADO | G | 8 | 8 | | | |
| 135 | SERRANO | CARMEN L. | - | 99541-1 | 49 | 0 | REG. | LIMPIEZA | 250.00 | N. CENTR. | N | 8 | 8 | | | |
| 170 | ARIAS | FELIX | - | 26926-54 | 58 | 3 | REG. | SERENO | 250.00 | P. MADURO | M | 7 | 7 | | | |
| 30 | MANON V. | BENIGNO ANT. | MANONCITO | 232471-1 | 29 | 8 | REG. | OB. LIMPIEZA | 250.00 | MERCADO | M | 7 | 4 | | | |
| 203 | DE LA CRUZ | ARCADIO | - | 4582-60 | 46 | 6 | REG. | SERENO | 250.00 | A. POLLOS | M | 4 | 4 | | | |
| 249 | CASTILLO | AMERICO | - | 130618-1 | 39 | 14 | REG. | RECAUDADOR | 250.00 | P. YUCA | T | 8 | 2 | | | |
| 316 | MERCEDES B. | FREDY ANT. | - | 12034-1 | 38 | 12 | REG. | RECAUDADOR | 275.00 | OFICINA | L | 8 | 2 | | | |
| 310 | FELICIANO | JULIO E. | - | 62091-1 | 54 | 8 | REG. | SERENO | 250.00 | MERCADO | V | 7 | 4 | | | |
| 130 | GUERRERO | EMILIO | - | 3203-82 | 47 | 4 | REG. | LIMPIEZA | 250.00 | MERCADO | N | 8 | 8 | | | |
| 320 | BELTRE | SATURNINO | - | 2625-68 | 55 | 0 | REG. | SERENO | 250.00 | MERCADO | V | 26 | 2 | | | |
| 35 | FOSCAN | WILLIAM | - | 57942-24 | 66 | 3 | REG. | INSPECTOR | 275.00 | MERCADO | M | 4 | 3 | | | |
| 21 | PAGAN | JUAN | - | 7690-39 | 51 | 5 | REG. | OB. LIMPIEZA | 250.00 | MERCADO | M | 7 | 7 | | | |
| 288 | PENA | ISIDRO | - | 7739-28 | 65 | 5 | REG. | OB. LIMPIEZA | 250.00 | MERCADO | V | 26 | 8 | | | |
| 179 | JULIAN | FEDERICO | - | - | 65 | 0 | REG. | LIMPIEZA | 250.00 | PENSTON | T | 18 | 6 | | | |
| 252 | DE LA CRUZ | RAFAEL | - | 310274-1 | 35 | 3 | REG. | AY. SOLDADOR | 250.00 | N. CENTR | N | 7 | 2 | | | |
| 228 | DE JESUS | JUAN E. | - | 210139-1 | 34 | 2 | REG. | C. LIMPIEZA | 250.00 | N. CENTR. | N | 6 | 3 | | | |
| 10 | BELTRE | BRAULIO | - | 7038-24 | 56 | 4 | REG. | GUARDIAN | 250.00 | MERCADO | M | 8 | 8 | | | |
| 284 | ACOSTA | ELEUTERIO | - | 3792-24 | 68 | 4 | REG. | OB. LIMPIEZA | 250.00 | MERCADO | V | 12 | 12 | | | |
| 44 | DEL ROSARIO | MORBERTO | - | 49661-1 | 57 | 3 | REG. | INSPECTOR | 250.00 | MERCADO | M | 6 | 1 | | | |
| 344 | SANTOS | MIGUEL | - | 132711-1 | 35 | 7 | REG. | ADMINISTRA | 400.00 | MERCADO | G | 3 | 1 | | | |

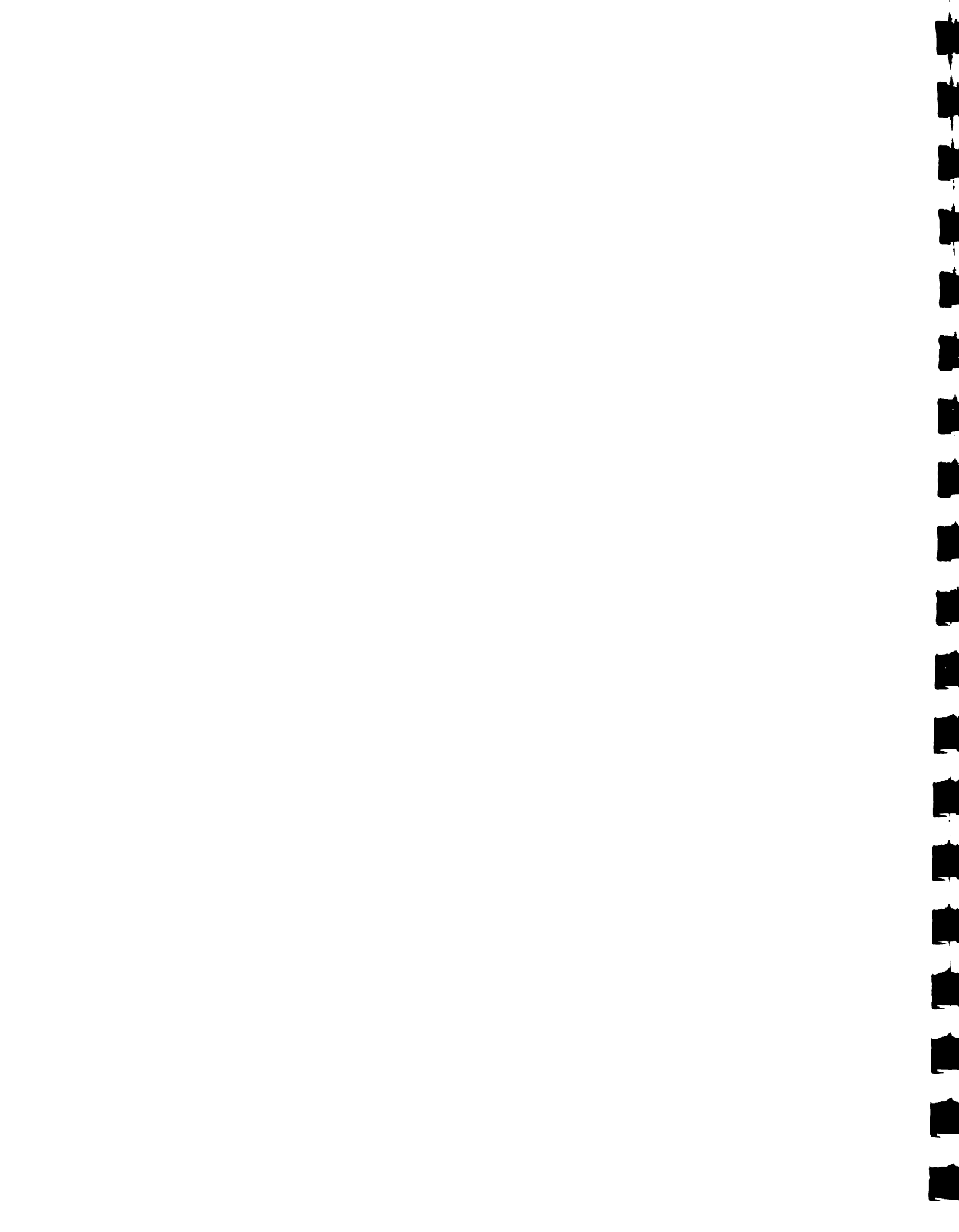

Cuadro A1.4 (Cont.)
 INFORMACION BASICA DEL PERSONAL.- RESUMEN DE LOS 8 MERCADOS
 Ordenada por estado de salud

| RCDA | APELLIDOS | NOMBRES | APODO | CEDULA | EDAD | N.A. | SALUD | CARGO | SUELDO | AREA TRAB. | M. | HER | T. | A | T. | M |
|------|---------------|--------------|----------|-----------|------|------|-------|-----------------|--------|------------|----|-----|----|---|----|---|
| 75 | JIMENEZ R. | SANTA ISABEL | TATA | 18322-2 | 47 | 4 | REG. | OB. LIMPIEZA | 250.00 | MERCADO | S | 4 | 4 | | | |
| 342 | SANTANA | LIZ MARIA | - | 98638-1 | 48 | 4 | REG. | CONSERJE | 250.00 | MERCADO | G | 7 | 4 | | | |
| 268 | MUNOZ | MARGARO | - | 16232-5 | 26 | 10 | REG. | RECAUDADOR | 275.00 | PLACAS | N | 3 | 1 | | | |
| 191 | MANON VARGAS | VIRGILIO | - | 2070035-1 | 28 | 6 | REG. | GUARDIAN | 250.00 | A. TRICI. | N | 5 | 5 | | | |
| 5 | QUITRICO M. | NAPOLEON | - | 400-12 | 73 | 7 | REG. | SUB-ADMINISTRAD | 250.00 | OFICINA | M | 18 | 16 | | | |
| 306 | ENCARNACION B | RANDON | - | 167133-1 | 33 | 8 | REG. | OB. LIMPIEZA | 250.00 | MERCADO | V | 8 | 5 | | | |
| 154 | RAMOS | JOSE M. | - | 8188-54 | 45 | 8 | MALO | GUARDIA | 250.00 | MERCADO | N | 7 | 7 | | | |
| 139 | MARTINEZ | JULIA | - | 4032-48 | 68 | 0 | MALE | LIMPIEZA | 250.00 | N. CENTR. | N | 8 | 8 | | | |
| 296 | GUTIERREZ | LEONIDAS | - | 3459-68 | 60 | 4 | MALE | CONSERJE | 250.00 | PENSION | V | 14 | 8 | | | |
| 301 | SUAREZ | JOSE RANDON | - | 254337-1 | 27 | 4 | MALE | OB. LIMPIEZA | 250.00 | P. CENTRAL | V | 15 | 6 | | | |
| 136 | PEÑERO | OLIVIA | - | 68293-1 | 50 | 3 | MALE | C. LIMP. | 250.00 | OFICINA | N | 8 | 8 | | | |
| 140 | ORTEGA M. | FELIPE | - | 21271-56 | 57 | 6 | MALE | LIMPIEZA | 250.00 | CARNICE. | N | 8 | 8 | | | |
| 73 | GALVES Y J. | INES | MENA | 13448-48 | 50 | 0 | MALE | OB. LIMPIEZA | 250.00 | MERCADO | S | 12 | 12 | | | |
| 194 | RAMIREZ | EVANGELINA | - | 1988-20 | 53 | 3 | MALE | LIMPIEZA | 250.00 | N. CENTR. | N | 4 | 4 | | | |
| 123 | LOPEZ | FRANCISCO | - | 2448-63 | 39 | 8 | MALE | C. LIMP. | 250.00 | MERCADO | N | 8 | 8 | | | |
| 171 | BENZ | ERNESTO | - | 41556-1 | 65 | 0 | MALE | LIMPIEZA | 250.00 | PENSION | N | 20 | 7 | | | |
| 76 | LIZ | NIGUEL M. | - | 2748-42 | 50 | 0 | MALE | SERENO | 250.00 | PENSION | S | 37 | 8 | | | |
| 137 | VIDAL | MARCELINO | - | 3719-5 | 50 | 2 | MALE | GUARDIAN | 250.00 | P. JICOTE | N | 8 | 8 | | | |
| 201 | AGUIÑO AYBAR | SANTA | - | 966-90 | 36 | 4 | MALE | LIMPIEZA | 250.00 | N. CENTR. | N | 4 | 4 | | | |
| 337 | MATOS | LUIS EMILI | - | 20723-18 | 60 | 6 | MALE | SERENO | 250.00 | PENSION | G | 10 | 10 | | | |
| 168 | DOLORES M. | JOSE | - | 10110-35 | 70 | 0 | MALE | LIMPIEZA | 250.00 | PENSION | N | 15 | 7 | | | |
| 178 | RAMIREZ | CARNELO | - | 214749-1 | 39 | 5 | MALE | LIMPIEZA | 250.00 | N. CENTR. | N | 7 | 6 | | | |
| 56 | RODRIGUEZ | JESUS MARIA | - | 10609-48 | 61 | 0 | MALE | SERENO | 250.00 | LICENCIA | H | 8 | 7 | | | |
| 300 | ROSARIO | SANTIAGO M. | - | 147935-1 | 35 | 10 | MALE | SERENO | 250.00 | MERCADO | V | 8 | 6 | | | |
| 71 | DE LA ROSA | VICTORIANO | - | 8680-8 | 50 | 8 | MALE | OB. LIMPIEZA | 250.00 | MERCADO | S | 8 | 5 | | | |
| 39 | GUERRERO | ERNESTO J. | - | 20835-2 | 62 | 0 | MALE | OB. LIMPIEZA | 250.00 | MERCADO | M | 7 | 2 | | | |
| 13 | FERRAND | JUAN BTA. | PUCHO | 40407-1 | 64 | 2 | MALE | INSP. CAPATAZ | 275.00 | MERCADO | T | 8 | 8 | | | |
| 185 | BATISTA F. | MANUEL | - | 21923-47 | 71 | 0 | MALE | LIMPIEZA | 250.00 | N. CENTR. | N | 7 | 5 | | | |
| 176 | DE LEON | FEDERICO | - | 4749-16 | 51 | 0 | MALE | LIMPIEZA | 250.00 | MERCADO | I | 8 | 6 | | | |
| 1 | COISCOU | FEDERICO | - | 21568-18 | 59 | 8 | MALE | TEC. REFRIGERAC | 275.00 | MERCADO | M | 40 | 40 | | | |
| 167 | LAUREANO H. | MELIDA | - | 214775-1 | 42 | 2 | MALE | LIMPIEZA | 250.00 | PENSION | N | 7 | 7 | | | |
| 93 | FERNANDEZ | JESUS MARIA | CHUCHO | 5407-50 | 67 | 0 | MALE | OB. LIMPIEZA | 250.00 | MERCADO | X | 8 | 8 | | | |
| 148 | BERRA | SONIA | - | 80436-1 | 60 | 0 | MALE | LIMPIEZA | 250.00 | N. CENTR. | N | 7 | 7 | | | |
| 141 | FERNANDEZ | JOSE | - | 7136-13 | 50 | 2 | MALE | GUARDIAN | 250.00 | PENSION | N | 8 | 8 | | | |
| 302 | BREZ | FRANCISCO | - | 1869-1 | 64 | 2 | MALE | SERENO | 250.00 | PENSION | V | 12 | 6 | | | |
| 236 | FLORES | MINERVA A. | - | 52498-31 | 48 | 2 | MALE | LIMPIEZA | 250.00 | N. CENTR. | N | 5 | 3 | | | |
| 117 | MARIA | FRANCISCO | - | 17112-1 | 60 | 2 | MALE | LIMPIEZA | 250.00 | PENSION | N | 14 | 12 | | | |
| 133 | RUBIO | LUCIA | - | 5366-59 | 50 | 1 | MALE | LIMPIEZA | 250.00 | N. CENTR. | N | 8 | 8 | | | |
| 266 | MUNAYA | NICOLAS | - | 65621-59 | 34 | 0 | MALE | LIMPIEZA | 250.00 | BANDS ROT | I | 8 | 1 | | | |
| 129 | FERNANDEZ R. | ROBERTO | - | 7742-52 | 30 | 8 | MALE | LIMPIEZA | 250.00 | MERCADO | N | 8 | 8 | | | |
| 332 | CHALAS | PABLO | PABLON | 55290-1 | 50 | 5 | MALE | SERENO | 250.00 | MERCADO | G | 6 | 6 | | | |
| 195 | ROMANO | PABLO | - | 170359-1 | 32 | 9 | MALE | LIMPIEZA | 250.00 | SANITARIO | N | 8 | 4 | | | |
| 111 | VASQUEZ | ENERIO | - | 20588-47 | 66 | 0 | MALE | SERENO | 250.00 | MERCADO | X | 24 | 24 | | | |
| 84 | VENTURA G. | REGINO | MUNEKO | 56548-1 | 57 | 2 | MALE | SERENO | 250.00 | PENSION | S | 37 | 8 | | | |
| 150 | BENITEZ | TEODORA | - | 214739-1 | 41 | 0 | MALE | LIMPIEZA | 250.00 | HORTALIZA | N | 7 | 7 | | | |
| 32 | MELENDEZ | JOSEFA | - | 1716-90 | 40 | 2 | MALE | CONSERJE | 250.00 | MERCADO | M | 8 | 4 | | | |
| 285 | GARCIA | AGUILINO | - | 15294-56 | 64 | 2 | MALE | SERENO | 250.00 | PENSION | V | 12 | 9 | | | |
| 83 | VARGAS | MERCEDES | MILQUEYA | 07-113 | 31 | 5 | MALE | OB. LIMPIEZA | 250.00 | MERCADO | S | 7 | 5 | | | |



Cuadro A1.4 (Cont.)
 INFORMACION BASICA DEL PERSONAL.- RESUMEN DE LOS 8 MERCADOS
 Ordenada por estado de salud

| RCDA | APELLIDOS | NOMBRES | APODO | CEDULA | EDAD | N.A. | SALUD | CARGO | SUELDO | AREA TRAB. | N. | MER | T. | A T. | M |
|------|---------------|--------------|----------|----------|------|------|-------|---------------|--------|------------|----|------|------|------|---|
| 308 | COLON | EMILIO | - | 3534-58 | 58 | 3 | MALA | OB. LIMPIEZA | 250.00 | PENSION | V | 13 | 4 | | |
| 199 | DE LOS SANTOS | DAMIAN | | 91417-1 | 45 | 0 | MALA | LIMPIEZA | 250.00 | A. CHINAS | N | 8 | 4 | | |
| 6 | ROSARIO | ANA | - | 4521-24 | 56 | 2 | MALA | CONSERJE | 250.00 | MERCADO | N | 10 | 10 | | |
| 91 | DIAZ BATISTA | ANTONIO | BARAHONA | 139479-1 | 40 | 11 | MALA | ENC. LIMPIEZA | 250.00 | MERCADO | X | 20 | 7 | | |
| 116 | DE LA CRUZ | AGUSTIN | | 5219-8 | 63 | 2 | MALA | LIMPIEZA | 250.00 | PENSION | N | 18 | 12 | | |
| 112 | ROJAS R. | FERMIN | | 23359-56 | 55 | 8 | MALA | LIMPIEZA | 250.00 | A. EXT. | D | 22 | 15 | | |
| 286 | BALBUENA | ANTONIO | - | 134-81 | 54 | 3 | MALA | OBTERO | 250.00 | PENSION | V | 18 | 9 | | |
| 147 | PENA | IRENE | | 4879-41 | 42 | 10 | MALA | LIMPIEZA | 250.00 | N. CENTR. | N | 7 | 7 | | |
| 257 | HENRIQUEZ | ANTONIA | | 119828-1 | 38 | 4 | MALA | LIMPIEZA | 250.00 | N. CENTR. | N | 5 | 2 | | |
| 125 | JAVIER | FLORIANO | | 64969-1 | 49 | 2 | MALA | LIMPIEZA | 250.00 | BANDS | N | 8 | 8 | | |
| 16 | MARGARITA P. | LIDIA | - | 5221-20 | 35 | 12 | MALA | AY. OFICINA | 250.00 | OFICINA | M | 8 | 8 | | |
| 126 | CRUZ | JUANA MARIA | | 26428-47 | 50 | 2 | MALA | LIMPIEZA | 250.00 | N. CENTR. | N | 8 | 8 | | |
| 295 | REYES | CARLOS | - | 4505-59 | 50 | 4 | MALA | JEFE SEREND | 250.00 | MERCADO | V | 8 | 8 | | |
| 19 | SANTANA | FRANCISCO | - | 15565-27 | 48 | 0 | MALA | OB. LIMPIEZA | 250.00 | REPOLLO | M | 7 | 7 | | |
| 3 | SANTANA | JOSE DOLORES | - | 13200-27 | 55 | 0 | MALA | OB. LIMPIEZA | 250.00 | MERCADO | M | 21 | 21 | | |
| 121 | MORENO | FRANCISCO | | 55143-1 | 55 | 1 | BUENO | GUARDIAN | 250.00 | MERCADO | N | 35 | 8 | | |
| 89 | DE LA CRUZ | RAFAEL | - | 70743-1 | 48 | 0 | BUENA | SEREND | 250.00 | MERCADO | X | 8 | 8 | | |
| 339 | PICHARDO O | RAFAEL | - | 238007-1 | 28 | 11 | BUENA | ELECTRICIS | 250.00 | MERCADO | G | 10 | 9 | | |
| 87 | BERNARD B. | MATED ANT. | TED | 2379-73 | 47 | 5 | BUENA | OB. LIMPIEZA | 250.00 | MERCADO | X | 8 | 6 | | |
| 23 | PAULINO | RANDON | PATO | 67779-31 | 32 | 4 | BUENA | OBTERO | 250.00 | MERCADO | M | 8 | 6 | | |
| 24 | SALAS SOTO | PURA | PURITA | 128273-1 | 40 | 2 | BUENA | CONSERJE | 250.00 | MERCADO | M | 6 | 6 | | |
| 114 | QUIROZ | JOSE M. | | 10819-50 | 56 | 2 | BUENA | GUARDIAN | 250.00 | P. ENTRA. | N | 20 | 13 | | |
| 66 | GENAO | RANDINA A. | | 33895-2 | 30 | 4 | BUENA | OB. LIMPIEZA | 250.00 | MERCADO | H | (7) | (7) | | |
| 160 | PUELLO | JUSTO | | 21682-2 | 50 | 3 | BUENA | SEREND | 250.00 | P. NUEVO | N | 7 | 7 | | |
| 134 | LANTIGUA | ERNESTO | | 9984-61 | 23 | 5 | BUENA | LIMPIEZA | 250.00 | MERCADO | N | 8 | 8 | | |
| 100 | NOYA | ANTONIO | - | 6113-87 | 32 | 9 | BUENA | RECAUDADOR | 250.00 | MERCADO | X | 8 | 2 | | |
| 103 | PARDES | RANDON | GUTINEA | 62889-1 | 50 | 4 | BUENA | OB. LIMPIEZA | 250.00 | MERCADO | X | 8 | 4 | | |
| 37 | MERCEDES | CARMEN | - | 69586-1 | 52 | 3 | BUENA | OB. LIMPIEZA | 250.00 | MERCADO | M | 2 | 2 | | |
| 157 | GONZALEZ | FRANCISCO | | 13269-5 | 33 | 5 | BUENA | SEREND | 250.00 | P. ESCOB. | N | 7 | 7 | | |
| 50 | GARCIA R. | MARIANO | - | 1831-71 | 52 | 12 | BUENA | ADMINISTRADOR | 600.00 | OFICINA | A | 1 | (1) | | |
| 218 | REYES | SERAFIN | | 3320-5 | 55 | 0 | BUENA | LIMPIEZA | 250.00 | CARNICE. | N | 3 | 3 | | |
| 175 | PENA | MANUEL | | 15526-40 | 26 | 8 | BUENA | LIMPIEZA | 250.00 | N. CENTR. | N | 6 | 6 | | |
| 49 | DE LA CRUZ | RAFAELA | YUYA | 249630-1 | 26 | 16 | BUENA | CONTADORA | 250.00 | OFICINA | E | 2 | (1) | | |
| 144 | HERNANDEZ | ANGELA | | 6182-68 | 42 | 6 | BUENA | LIMPIEZA | 250.00 | N. CENTR. | N | 7 | 7 | | |
| 163 | CHAVEZ | SAVINO | | 15100-1 | 31 | 8 | BUENA | RECAUDADOR | 275.00 | P. ENTRA | T | 7 | 7 | | |
| 7 | ALCANTARA D. | ARMANDO | - | 8486-14 | 41 | 6 | BUENA | SEREND | 250.00 | MERCADO | M | 13 | 10 | | |
| 62 | HERNANDEZ | EDDY R. | | 18235-18 | 42 | 0 | BUENA | OB. LIMPIEZA | 250.00 | MERCADO | H | 7 | 7 | | |
| 181 | ALBA T. | MIGUEL | | 15338-54 | 68 | 0 | BUENA | LIMPIEZA | 250.00 | N. CENTR. | N | 6 | 6 | | |
| 151 | DE LEON | SANTOS | | 117382-1 | 38 | 6 | BUENA | GUARDIAN | 250.00 | MERCADO | N | 7 | 7 | | |
| 54 | CUEVAS | FELICITA | - | 151392-1 | 34 | 9 | BUENA | OB. LIMPIEZA | 250.00 | MERCADO | Y | (10) | (10) | | |
| 177 | HERNANDEZ M. | SALOME | | 290256-1 | 27 | 12 | BUENA | RECAUDADOR | 250.00 | P. NUEVO | L | 7 | 6 | | |
| 43 | MARTINEZ | JOSE NICOLAS | | 250861-1 | 26 | 13 | BUENA | RECAUDADOR | 275.00 | P. IZQ. | T | 7 | 1 | | |
| 105 | RAMOS ARACENA | BLAS | - | 202604-1 | 45 | 2 | BUENA | SEREND | 250.00 | MERCADO | M | 7 | 7 | | |
| 60 | NEPONICENO | AMADO | | 98382-1 | 43 | 3 | BUENA | SEREND | 250.00 | MERCADO | H | 7 | 7 | | |
| 97 | MARTE | AMADO | - | 3916-3 | 43 | 2 | BUENA | SEREND | 250.00 | MERCADO | H | 6 | 6 | | |
| 124 | DE LEON D. | CESAREO | | 31096-2 | 41 | 3 | BUENA | GUARDIA | 250.00 | MERCADO | M | 8 | 8 | | |
| 190 | PAULINO | MARCELINO | | 440-90 | 30 | 9 | BUENA | GUARDIAN | 250.00 | MERCADO | N | 7 | 5 | | |
| 64 | FRANCISCO | WILLIAM | | 168056-1 | 34 | 12 | BUENA | SUP. GENERAL | 275.00 | RECAUD. | V | 7 | (2) | | |



Cuadro A1.4 (Cont.)
 INFORMACION BASICA DEL PERSONAL.- RESUMEN DE LOS 8 MERCADOS
 Ordenada por estado de salud

| RCDA | APELLIDOS | NOMBRES | APODO | CEDULA | EDAD | N.A. | SALUD | CARGO | SUELDO | AREA TRAB. | M. | MER | T. | A | T. | M |
|------|---------------|--------------|----------|----------|------|------|-------|----------------|--------|------------|----|-----|-----|---|----|---|
| 159 | INDA | RAMON ANT. | | 38663-54 | 42 | 3 | BUENA | SERENO | 250.00 | A. GUANDU | N | 7 | 7 | | | |
| 193 | GRULLON | AGAPITO M. | | 352187-1 | 39 | 7 | BUENA | SERENO | 250.00 | ROTONDA | N | 5 | 5 | | | |
| 52 | PEÑERO | ANGELA | - | 298180-1 | 25 | 8 | BUENA | OB. LIMPIEZA | 250.00 | MERCADO | M | (7) | (2) | | | |
| 192 | BURGOS | VIRGILIO | | 152843-1 | 33 | 14 | BUENA | ENC. SEGURIDAD | 250.00 | MERCADO | N | 7 | 5 | | | |
| 69 | GOMEZ DE F. | LIZ | | 22040-1 | 24 | 14 | BUENA | SECRETARIA | 300.00 | OFICINA | H | 5 | 3 | | | |
| 166 | RODRIGUEZ | PABLO SEC. | | 265948-1 | 27 | 8 | BUENA | LIMPIEZA | 250.00 | A. ROTON. | N | 7 | 7 | | | |
| 164 | REYES | RICARDO | | 50457-31 | 49 | 2 | BUENA | GUARDIAN | 250.00 | P. NORTE | N | 7 | 7 | | | |
| 9 | JIMENEZ C. | ARECIO D.JS. | GUERRA | 54471-54 | 29 | 6 | BUENA | SERENO | 250.00 | REPOLLO | M | 8 | 8 | | | |
| 200 | MARTINEZ | EPIFANIO | | - | 40 | 6 | BUENA | GUARDIAN | 250.00 | MERCADO | L | 7 | 4 | | | |
| 104 | RAMIREZ | IDURLINA | YORYI | 172252-1 | 28 | 14 | BUENA | OFICINISTA | 250.00 | ADICION. | K | 3 | 3 | | | |
| 202 | CELESTINO | TOMAS | | 103337-1 | 41 | 4 | BUENA | GUARDIAN | 250.00 | MERCADO | N | 6 | 4 | | | |
| 188 | JIMENEZ | JOSEFA | | 99698-1 | 48 | 5 | BUENA | LIMPIEZA | 250.00 | MERCADO | N | 7 | 5 | | | |
| 138 | DECENA | DOMINGO | | 22785-1 | 39 | 2 | BUENA | ENC. SERENOS | 250.00 | MERCADO | N | 8 | 8 | | | |
| 17 | DE LOS SANTOS | CRISTINO | PINQUINO | 77068-1 | 50 | 0 | BUENA | OB. LIMPIEZA | 250.00 | MERCADO | M | 8 | 8 | | | |
| 143 | MORA R. | ELPIDIO | | 11878-38 | 37 | 6 | BUENA | RECAUDADOR | 275.00 | LEGUMBRE | T | 7 | 7 | | | |
| 63 | BRETON | DOMINGO S. | | 163766-1 | 36 | 7 | BUENA | OB. LIMPIEZA | 250.00 | MERCADO | H | 10 | 10 | | | |
| 208 | CONRADO PEREZ | LUIS | | 154667-1 | 32 | 10 | BUENA | LIMPIEZA | 250.00 | M. CENTR. | N | 4 | 4 | | | |
| 131 | ARIAS | JUAN A. | | 23574-3 | 37 | 1 | BUENA | SERENO | 250.00 | MERCADO | N | 8 | 8 | | | |
| 207 | ABREU L. | ROQUE | | 30119-37 | 35 | 6 | BUENA | SERENO | 250.00 | M. CENTR. | N | 4 | 4 | | | |
| 22 | REYES | NICOLASA | COLASA | 101049-1 | 45 | 2 | BUENA | RECAUDADORA | 250.00 | PARKED | M | 8 | 6 | | | |
| 149 | ACOSTA | BRAULIO | | 27286-1 | 54 | 6 | BUENA | GUARDIAN | 250.00 | MERCADO | N | 7 | 7 | | | |
| 210 | REYES | JUAN ANT. | | 39482-2 | 32 | 6 | BUENA | AY. ALBANTIL | 250.00 | MERCADO | N | 6 | 3 | | | |
| 214 | DECENA | RAUL | | 211957-1 | 28 | 8 | BUENA | GUARDIAN | 250.00 | P. PLATA. | N | 3 | 3 | | | |
| 184 | VARGAS | JULIO CESAR | | 253712-1 | 25 | 0 | BUENA | LIMPIEZA | 250.00 | MERCADO | N | 5 | 5 | | | |
| 213 | DE JESUS G. | GLADYS | | 335435-1 | 22 | 12 | BUENA | RECAUDADOR | 275.00 | P. CHINAS | N | 3 | 3 | | | |
| 27 | BRITO | GLADYS | - | 209465-1 | 40 | 0 | BUENA | OB. LIMPIEZA | 250.00 | MERCADO | M | 5 | 5 | | | |
| 28 | RAMOS MATA | JUAN | MATA | 136657-1 | 38 | 9 | BUENA | SUPERVISOR | 344.80 | MERCADO | M | 5 | 5 | | | |
| 343 | SANTIAGO P | AMELIO | - | 7056-64 | 40 | 0 | BUENA | SERENO | 250.00 | MERCADO | G | 8 | 1 | | | |
| 220 | RODRIGUEZ J. | NELSON | | 21127-49 | 29 | 10 | BUENA | SERENO | 250.00 | PLAT. MAD | N | 3 | 3 | | | |
| 94 | JIMENEZ B. | FELIPE | - | 17697-27 | 37 | 4 | BUENA | OB. LIMPIEZA | 250.00 | MERCADO | X | 8 | 8 | | | |
| 48 | DIAZ | ANTONIO | - | 156841-1 | 36 | 15 | BUENA | CAJERO | 275.00 | OFICINA | T | 16 | (1) | | | |
| 223 | TAVERAS H. | MARIA ALT. | | 265911-1 | 26 | 16 | BUENA | AYU. CONTAB. | 250.00 | OFICINA- | N | 3 | 3 | | | |
| 224 | SANCHEZ | ELSIDO L. | | 343306-1 | 20 | 12 | BUENA | RECAUDADOR | 250.00 | AMBULAN. | N | 5 | 3 | | | |
| 222 | GARCIA | JOSE | | 338708-1 | 25 | 12 | BUENA | REC. AMBU. | 250.00 | PLATANOS | T | 4 | 3 | | | |
| 226 | PANIAGUA | AURELIA | | 70589-1 | 44 | 0 | BUENA | LIMPIEZA | 250.00 | M. CENTR. | N | 3 | 3 | | | |
| 227 | MARTINEZ | VALERIO | | 183795-1 | 27 | 2 | BUENA | SERENO | 250.00 | A. CHINAS | N | 3 | 3 | | | |
| 99 | MORETA | CONCEPCION | PATON | 77567-1 | 48 | 2 | BUENA | ELECTRICISTA | 250.00 | MERCADO | V | 7 | 7 | | | |
| 102 | OSANDO | LEONCIA | - | 8840-11 | 38 | 5 | BUENA | SUP. LIMPIEZA | 300.00 | MERCADO | X | (6) | (6) | | | |
| 230 | SANCHEZ | PORFIRIO | | 16666-84 | 36 | 6 | BUENA | RECAUDADOR | 250.00 | P. PRINC. | M | 8 | 3 | | | |
| 197 | MENDEZ D. | GERARDO | | 65453-31 | 38 | 6 | BUENA | SERENO | 250.00 | MERCADO | N | 4 | 4 | | | |
| 232 | FRIAS | TOMAS | | 11882-6 | 30 | 15 | BUENA | RECAUDADOR | 250.00 | CARNIC. | O | 8 | 3 | | | |
| 106 | SALAS | LUCIANA | - | 314945-1 | 34 | 2 | BUENA | OB. LIMP. | 250.00 | MERCADO | X | 6 | 6 | | | |
| 231 | LIBERATO | SATURNINO | | 220071-1 | 30 | 8 | BUENA | SOLDADOR | 250.00 | MERCADO | N | 3 | 3 | | | |
| 235 | PENA M. | CARLOS A. | | 244954-1 | 28 | 12 | BUENA | RECAUDADOR | 275.00 | MERCADO | T | 7 | 3 | | | |
| 174 | GREENAWY | EDWIN | | 37721-23 | 44 | 8 | BUENA | ALBANTIL | 250.00 | MERCADO | N | 6 | 6 | | | |
| 156 | DONE | RAFAEL | | 13451-8 | 28 | 8 | BUENA | GUARDIAN | 250.00 | MERCADO | N | 7 | 7 | | | |
| 238 | PAULINO ABREU | HERIBERTO | | 60447-47 | 29 | 7 | BUENA | SERENO | 250.00 | MERCADO | N | 3 | 3 | | | |
| 239 | DE LA ROSA | YOLANDA | | 3505-68 | 48 | 0 | BUENA | LIMPIEZA | 250.00 | M. CENTR. | N | 3 | 3 | | | |



Cuadro A1.4 (Cont.)
 INFORMACION BASICA DEL PERSONAL.- RESUMEN DE LOS 8 MERCADOS
 Ordenada por estado de salud

| RCM# | APELLIDOS | NOMBRES | APODO | CEDELA | EDAD | N.A. | SALUD | CARGO | SUELDO | AREA TRAB. | N. | MER | T. | A | T. | M |
|------|------------|--------------|----------|----------|------|------|-------|----------------|--------|------------|----|-----|-----|---|----|---|
| 237 | OGANDO | PREVISTILIO | | 19140-12 | 45 | 2 | BUENA | GUARDIAN | 250.00 | MERCADO | N | 3 | 3 | | | |
| 241 | DONINGUEZ | ELISEO M. | | 85838-31 | 32 | 6 | BUENA | SERENO | 250.00 | MERCADO | N | 3 | 3 | | | |
| 242 | ROMERO | JUAN | | 5343-90 | 28 | 12 | BUENA | RECAUDADOR | 275.00 | P. PRINC. | T | 3 | 3 | | | |
| 240 | FRANCO | MANUEL E. | | - | 28 | 10 | BUENA | SERENO | 250.00 | P. MAURO | T | 3 | 3 | | | |
| 244 | ABREU | ARSENIO | | 24705-48 | 33 | 12 | BUENA | ENC. PERSONAL | 275.00 | OFICINA | N | 3 | 3 | | | |
| 182 | MEDINA | RAMON | | 289407-1 | 28 | 7 | BUENA | GUARDIAN | 250.00 | N. CENTR | N | 5 | 5 | | | |
| 243 | CUEVAS | GILBERTO | | 4766-19 | 47 | 8 | BUENA | C. LIMPIEZA | 275.00 | MERCADO | X | 8 | 3 | | | |
| 247 | MEDINA | JUAN L. | | 269986-1 | 26 | 12 | BUENA | RECAUDADOR | 250.00 | PROVISION | N | 3 | 3 | | | |
| 248 | SERRANO | ESMEREGILDO | | 6699-59 | 40 | 8 | BUENA | GUARDIAN | 250.00 | MERCADO | N | 3 | 3 | | | |
| 25 | MANON V. | GUARIONEX | GUARIN | 163962-1 | 35 | 6 | BUENA | RECAUDADOR | 275.00 | MERCADO | T | 7 | 6 | | | |
| 250 | ESTRELLA | EDIBERTO | | 58301-1 | 52 | 12 | BUENA | ADMINISTRADOR | 600.00 | OFICINA | N | 3 | 2 | | | |
| 251 | BINET | ROSARIO | | 71068-1 | 46 | 11 | BUENA | RECAUDADOR | 250.00 | ROTONDA | N | 6 | 2 | | | |
| 107 | SANTANA | ESPERANZA | - | 20219-28 | 33 | 12 | BUENA | CAJERA | 275.00 | OFICINA | T | 8 | 1 | | | |
| 253 | GARCIA | EUSEBIO | | 4068-60 | 52 | 6 | BUENA | GUARDIAN | 250.00 | MERCADO | N | 2 | 2 | | | |
| 254 | ALVAREZ | ANDRES | | 213460-1 | 29 | 12 | BUENA | CAJERO | 275.00 | OFICINA | N | 3 | 2 | | | |
| 189 | CORDERO S. | RAFAEL | | 1904-71 | 45 | 5 | BUENA | RECAUDADOR | 250.00 | E. VEH. | N | 7 | 5 | | | |
| 256 | DE LEON | UBALDO | | 5659-52 | 25 | 16 | BUENA | ENC. RECALDA. | 275.00 | OFICINA | L | 4 | 2 | | | |
| 67 | LEONARDO | ROSALIA | | 245378-1 | 30 | 8 | BUENA | TAGUILLERA | 250.00 | OFICINA | H | 6 | (8) | | | |
| 255 | MEJIA | ELIDA | | 166257-1 | 31 | 12 | BUENA | SECRETARIA | 275.00 | OFICINA | N | 8 | 2 | | | |
| 259 | BIDO | MILAGROS | | 21085-18 | 26 | 16 | BUENA | SUB. CONT. | 250.00 | OFICINA | G | 5 | 2 | | | |
| 260 | ACEVEDO | PASCUAL | | 823-87 | 32 | 7 | BUENA | SERENO | 250.00 | CARNICE. | N | 4 | 2 | | | |
| 258 | CASTILLO | BASILIO M. | | 15681-68 | 25 | 8 | BUENA | RECAUDADOR | 250.00 | ESCOBAS | N | 4 | 2 | | | |
| 262 | CANELA | LIBORIO | | 35982-47 | 47 | 2 | BUENA | ELECTRICISTA | 250.00 | MERCADO | N | 5 | 2 | | | |
| 263 | GRULLON | MARTIN | | 363-118 | 22 | 11 | BUENA | SERENO | 250.00 | CHINAS | N | 4 | 2 | | | |
| 324 | VIDAL CRUZ | RAFAEL | - | 27801-1 | 50 | 7 | BUENA | SUP. LIMPIEZA | 250.00 | MERCADO | V | 8 | (2) | | | |
| 265 | PANTALEON | FLORENTINO | | 257221-1 | 28 | 8 | BUENA | GUARDIAN | 250.00 | MERCADO | N | 7 | 1 | | | |
| 11 | GUZMAN | MARIANO | BARBITA | 136498-1 | 35 | 4 | BUENA | OB. LIMPIEZA | 250.00 | MERCADO | N | 8 | 8 | | | |
| 186 | ORTIZ | JOSE M. | | 342670-1 | 24 | 12 | BUENA | PLANTILLERO | 250.00 | OFICINA | N | 5 | 5 | | | |
| 205 | LORA | AURA | | 279601-1 | 30 | 2 | BUENA | LIMPIEZA | 250.00 | N. CENTR. | N | 4 | 4 | | | |
| 206 | URENA | LEONIDAS | | 1031-33 | 38 | 7 | BUENA | SERENO | 250.00 | ROTONDA | N | 7 | 4 | | | |
| 110 | VALENA | A. FRANCISCO | - | 208401-1 | 31 | 8 | BUENA | OBREO | 250.00 | LIMPIEZA | X | 3 | 3 | | | |
| 271 | LUNA | MARIO FCO. | | 199978-1 | 34 | 0 | BUENA | LIMPIEZA | 250.00 | N. CENTR. | N | 8 | 1 | | | |
| 272 | MARTINEZ | HILDA | | 197996-1 | 31 | 6 | BUENA | LIMPIEZA | 250.00 | N. CENTR. | N | 8 | 1 | | | |
| 270 | KIMAYA | MARTIN | | 128141-1 | 38 | 4 | BUENA | GUARDIAN | 250.00 | VIVERES | N | 7 | 1 | | | |
| 274 | PENA R. | DIONISIO | | 6552-87 | 24 | 12 | BUENA | RECAUDADOR | 250.00 | N. CENTR. | D | 4 | 1 | | | |
| 20 | CARRASCO | ALVARO | EBANISTA | 119473-1 | 39 | 6 | BUENA | SERENO | 250.00 | P. CENTRO | N | 8 | 7 | | | |
| 18 | ABREU | PELAGIA | - | 134485-1 | 44 | 4 | BUENA | CONSERJE | 250.00 | BAND MERC | N | 8 | 8 | | | |
| 277 | MUNEZ | ELIDA | | 16788-55 | 29 | 12 | BUENA | SECRETARIA | 275.00 | OFICINA | N | 1 | 1 | | | |
| 278 | GOMEZ | ANANIO | | 19765-37 | 51 | 12 | BUENA | SUBADMINIST. | 350.00 | OFICINA | D | 1 | 1 | | | |
| 276 | CORDERO | FABIO | | 59671-1 | 35 | 8 | BUENA | GUARDIAN | 250.00 | CARNIC. | L | 2 | 1 | | | |
| 217 | MORILLO | ANDRES | | 23-108 | 36 | 5 | BUENA | SERENO | 250.00 | MERCADO | N | 3 | 3 | | | |
| 281 | DE LEON | JOSE E. | | - | 18 | 12 | BUENA | GUARDIAN | 250.00 | MERCADO | N | (2) | (2) | | | |
| 264 | NAVARRO | RAFAEL | | 246331-1 | 28 | 11 | BUENA | ENC. CONTRATOS | 275.00 | OFICINA | T | 8 | 1 | | | |
| 283 | REYES J. | NICANOR | | - | 23 | 13 | BUENA | GUARDIAN | 250.00 | MERCADO | N | (1) | (1) | | | |
| 29 | PAULINO R. | VINICIO | - | 219978-1 | 30 | 6 | BUENA | ELECTRICISTA | 250.00 | MERCADO | N | 4 | 4 | | | |
| 219 | SALAS | ALEJANDRINA | | 341971 | 20 | 11 | BUENA | PLANTILLERA | 250.00 | OFICINA | N | 7 | 3 | | | |
| 31 | DE LA ROSA | ANDRES R. | JUAN | 13889-8 | 25 | 8 | BUENA | PLOMERO | 250.00 | MERCADO | N | 8 | 4 | | | |
| 287 | ABREU | MIVAR JESUS | GLADYS | 178005-1 | 30 | 12 | BUENA | SECRETARIO | 250.00 | OFICINA | V | 8 | 8 | | | |



Cuadro A1.4 (Cont.)
 INFORMACION BASICA DEL PERSONAL.- RESUMEN DE LOS 8 MERCADOS
 Ordenada por estado de salud

| RCDA | APELLIDOS | NOMBRES | APODO | CEDULA | EDAD | N.A. | SALUD | CARGO | SUELDO | AREA TRAB. | N. | HER T. A T. M |
|------|---------------|--------------|------------|-----------|------|------|-------|------------------|--------|------------|----|---------------|
| 158 | VIDAL | RAFAEL | | 27801-55 | 40 | 2 | BUENA | GUARDIAN | 250.00 | MERCADO | N | 10 7 |
| 162 | VALDEZ | ANTONIO J. | | 183172-1 | 35 | 6 | BUENA | LIMPIEZA | 250.00 | N. CENTR. | N | 7 7 |
| 290 | PICHARDO | FOO. FABIAN | NIMO | 248617-1 | 28 | 14 | BUENA | RECAUDADOR | 275.00 | MERCADO | V | 8 8 |
| 225 | TAVERAS | CONCEPCION | | 3794-33 | 58 | 6 | BUENA | ENC. GUARD. | 250.00 | MERCADO | N | 3 3 |
| 292 | MARTINEZ | PLINIO B. | - | 12830-3 | 55 | 8 | BUENA | SUPERVISOR | 450.00 | MERCADO | V | 16 8 |
| 293 | PERALTA | DOLORES ALT. | - | 200238-54 | 40 | 8 | BUENA | PLANILLERA | 250.00 | OFICINA | V | 8 8 |
| 36 | SANCHEZ | JOSEFINA | FIFA | 310054-1 | 25 | 8 | BUENA | OB. LIMPIEZA | 250.00 | MERCADO | M | 3 3 |
| 40 | MARTINEZ | DOMINICA L. | ALTAGRACIA | 345171-1 | 21 | 15 | BUENA | SECRETARIA | 275.00 | OFICINA | M | 2 1 |
| 41 | MARTE | FELIX G. | - | 274502-1 | 28 | 12 | BUENA | RECAUDADOR | 275.00 | CARNICE. | T | 7 1 |
| 279 | PESUERO | ANGELA | | 298180-1 | 25 | 8 | BUENA | LIMPIEZA | 250.00 | N. CENTR. | X | 1 1 |
| 298 | GENRO R. | JUAN FOO. | - | 402015-1 | 19 | 12 | BUENA | RECAUDACION | 250.00 | MERCADO | V | 2 7 |
| 299 | MARTINEZ R. | RANDON | - | 112800-1 | 45 | 0 | BUENA | OB. LIMPIEZA | 250.00 | MERCADO | V | 8 6 |
| 42 | DEPEDA | EPIFANIA M. | ZUNILDA | 8482-59 | 29 | 8 | BUENA | OB. LIMPIEZA | 250.00 | MERCADO | M | 1 1 |
| 46 | DIAZ LOPEZ | PEDRO JULIO | LINDO | 262820-1 | 26 | 11 | BUENA | RECAUDADOR | 275.00 | P. DER. | M | 7 1 |
| 47 | MONTERO | RANDON ANT. | - | 356896-1 | 23 | 0 | BUENA | OB. LIMO | 250.00 | MERCADO | M | 4 (8) |
| 173 | BRITO M. | ANDRES | | 10605-1 | 35 | 5 | BUENA | LIMPIEZA | 250.00 | N. PLATAN | N | 6 6 |
| 304 | FIGUEROA M. | TOMAS | - | 16782-68 | 25 | 6 | BUENA | OB. LIMPIEZA | 250.00 | MERCADO | V | 6 6 |
| 305 | TAVAREZ | MIGUEL ANGEL | - | 124074-1 | 34 | 7 | BUENA | OB. LIMPIEZA | 250.00 | MERCADO | V | 8 5 |
| 303 | SUERO D. | JESUS | - | 15165-68 | 23 | 11 | BUENA | OB. LIMPIEZA | 250.00 | MERCADO | V | 6 6 |
| 307 | PAULINO P. | MANUEL ANT. | - | 23561-56 | 45 | 8 | BUENA | ENC. SERENO | 250.00 | MERCADO | V | 8 5 |
| 53 | JIMENEZ | JUAN PABLO | MONCHI | 369901-1 | 21 | 13 | BUENA | MECANOGRAFO | 250.00 | OFICINA | M | (9) (9) |
| 51 | PEREZ | ELVIO ENILIO | - | 3049-90 | 28 | 12 | BUENA | ENC. RECAUDACION | 275.00 | OFICINA | P | 4 (1) |
| 55 | DE LOS SANTOS | RANDON | - | 207202-1 | 31 | 3 | BUENA | OB. LIMO | 250.00 | MERCADO | M | (10) (10) |
| 311 | INDA ALMONTE | HECTOR R. | - | 17353-48 | 43 | 7 | BUENA | SERENO | 250.00 | MERCADO | V | 8 4 |
| 294 | DE LOS SANTOS | FELICIANO | - | 176408-1 | 34 | 5 | BUENA | OB. LIMPIEZA | 250.00 | MERCADO | V | 8 8 |
| 313 | CORPORAN | AURORA | - | 31225-1 | 60 | 0 | BUENA | OB. LIMPIEZA | 250.00 | MERCADO | V | 3 3 |
| 187 | GUERRERO | CRISTOBAL | | 217043-1 | 31 | 7 | BUENA | LIMPIEZA | 250.00 | MERCADO | M | 7 5 |
| 58 | RAMIREZ | PEDRO | | 44372-1 | 59 | 0 | BUENA | SERENO | 250.00 | MERCADO | H | 17 (6) |
| 61 | ADAMES REYES | FELIPE | | 119367-1 | 43 | 8 | BUENA | ADMINISTRADOR | 300.00 | OFICINA | H | 15 (4) |
| 317 | OVANDO M. | JOSE AUGUSTO | - | 197910-1 | 30 | 10 | BUENA | RECAUDADOR | 275.00 | MERCADO | V | 8 2 |
| 315 | ABREU | RAFAEL ANT. | - | 275686-1 | 24 | 15 | BUENA | ENC. RECAUDACION | 250.00 | OFICINA | O | 6 2 |
| 319 | GONZALES | JOSE ALT. | - | 96619-1 | 43 | 6 | BUENA | RECAUDADOR | 275.00 | OFICINA | T | 7 2 |
| 65 | SUAREZ | JOSE B. | | 301373-1 | 30 | 2 | BUENA | OB. LIMPIEZA | 250.00 | MERCADO | H | 7 4 |
| 318 | CASINIRO | RAFAELA | LA NINA | 154193-1 | 30 | 12 | BUENA | CAJERA | 275.00 | OFICINA | T | 7 2 |
| 322 | PINA | RAFAEL | PINA | 53943-1 | 55 | 9 | BUENA | ENC. PLACAS | 275.00 | OFICINA | J | 8 1 |
| 196 | MENDEZ | MAXIMO B. | | 26803-10 | 28 | 5 | BUENA | LIMPIEZA | 250.00 | N. CENTR. | N | 4 4 |
| 321 | HERNANDEZ | JOSE MIGUEL | - | 302303-1 | 26 | 14 | BUENA | RECAUDADOR | 275.00 | MERCADO | T | 8 2 |
| 70 | COLON | EVANGELINA | | 369123 | 21 | 7 | BUENA | OB. LIMPIEZA | 250.00 | LIMPIEZA | H | (1) (1) |
| 326 | CRISOSTOMO | JOSE RANDON | - | 6461-87 | 25 | 9 | BUENA | C. DE LIMPIEZA | 275.00 | MERCADO | V | 6 (8) |
| 309 | MARTINEZ | ESTEBAN | | 115210-1 | 39 | 6 | BUENA | INSP. MERCADO | 275.00 | MERCADO | V | 5 4 |
| 328 | DE LEON | ADRIANO A. | LEON | 13785-32 | 45 | 9 | BUENA | ADMINISTRADOR | 550.00 | OFICINA | F | 8 (1) |
| 74 | GONZALEZ | ALTAGRACIA | TATA | 553076-1 | 31 | 9 | BUENA | OB. LIMPIEZA | 250.00 | MERCADO | S | 5 5 |
| 72 | ESTRELLA | JESUS R. | AMERICANO | 151743-1 | 35 | 8 | BUENA | ENC. RECAUDADOR | 275.00 | MERCADO | S | 5 (6) |
| 204 | MATED B. | ERASMO | | 15968-68 | 22 | 10 | BUENA | GUARDIAN | 250.00 | MERCADO | N | 4 4 |
| 77 | MUNEZ | HILDA | TUNUNA | 298249-1 | 30 | 9 | BUENA | OB. LIMPIEZA | 250.00 | MERCADO | S | 1 1 |
| 330 | BONIFACIO | JOSE | - | 321392-1 | 25 | 0 | BUENA | SERENO | 250.00 | MERCADO | G | 3 (5) |
| 79 | POLANCO | BASILIO | ARAMIS | 200050-1 | 37 | 6 | BUENA | SERENO | 250.00 | MERCADO | S | 8 2 |
| 80 | PUNTE | ADRIANO ANT. | - | 325323-1 | 19 | 12 | BUENA | MECANOGRAFO | 275.00 | OFICINA | S | 5 5 |



Cuadro A1.4 (Cont.)
 INFORMACION BASICA DEL PERSONAL.- RESUMEN DE LOS 8 MERCADOS
 Ordenada por estado de salud

| RCO: | APELLIDOS | NOMBRES | APODO | CEDULA | EDAD | N.A. | SALUD | CARGO | SUELDO | AREA TRAB. | N. | MER | T. | A | T. | M |
|------|-----------|---------------|------------|----------|------|------|-------|---------------|--------|------------|----|-----|-----|---|----|---|
| 78 | PICHARDO | GUMERSINDA A. | - | 196357-1 | 38 | 3 | BUENA | OB. LIMPIEZA | 250.00 | MERCADO | S | 3 | 3 | | | |
| 82 | REYES | YETON S. | PASCUALITO | 6600-76 | 24 | 12 | BUENA | SERENO | 250.00 | MERCADO | S | 10 | 10 | | | |
| 211 | RODRIGUEZ | RAMON ANT. | | 16111-46 | 28 | 6 | BUENA | ELECTRICISTA | 250.00 | MERCADO | N | 4 | 3 | | | |
| 81 | REYES | VINICIO ANT. | - | 40833-47 | 39 | 10 | BUENA | ADMINISTRADOR | 275.00 | OFICINA | S | 4 | (3) | | | |
| 85 | ABREU | MARY | - | 172252-1 | 30 | 4 | BUENA | OBRENA | 250.00 | MERCADO | X | 2 | 2 | | | |
| 86 | BAEZ R. | VIRGILIO AUG. | - | 180131-1 | 33 | 12 | BUENA | INSP. MERCADO | 250.00 | MERCADO | X | 6 | 1 | | | |
| 282 | PICHARDO | CRUCITA | | 13629-56 | - | - | - | LIMP. | 250.00 | - | N. | - | - | | | |
| 280 | DE LEON | JUAN MARIA | | 21101-47 | - | - | - | LIMP. | 250.00 | - | N | 5 | 4 | | | |
| 261 | VARGAS | HIPOLITO | | 210898-1 | 32 | 12 | REG. | INSP. PLACAS | 275.00 | MERCADO | N | 7 | 2 | | | |

Fuente: ESTUDIO IICA-ADN, DIC. 1985.



Cuadro A1.5
 INFORMACION BASICA DEL PERSONAL.-RESUMEN DE LOS 8 MERCADOS
 Ordenada por sueldos

| RCD# | APELLIDOS | NOMBRES | APODO | CEDULA | EDAD | N.A. | SALUD | CARGO | SUELDO | AREA TRAB. | N. | MER | T. | A | T. | M |
|------|---------------|--------------|---------|-----------|------|------|-------|-----------------|--------|------------|----|-----|-----|---|----|---|
| 184 | VARGAS | JULIO CESAR | | 253712-1 | 25 | 0 | BUENA | LIMPIEZA | 250.00 | MERCADO | N | 5 | 5 | | | |
| 217 | MORILLO | ANDRES | | 23-108 | 36 | 5 | BUENA | SEREND | 250.00 | MERCADO | N | 3 | 3 | | | |
| 237 | OSANDO | PREVISTILIO | | 19140-12 | 45 | 2 | BUENA | GUARDIAN | 250.00 | MERCADO | N | 3 | 3 | | | |
| 187 | GUERRERO | CRISTOBAL | | 217043-1 | 31 | 7 | BUENA | LIMPIEZA | 250.00 | MERCADO | N | 7 | 5 | | | |
| 152 | MUNEZ | DOMINGA | | 214599-1 | 52 | 4 | REG. | LIMPIEZA | 250.00 | P. CENTR. | N | 7 | 7 | | | |
| 282 | PICHARDO | CRUCITA | | 13629-56 | - | - | - | LIMP. | 250.00 | - | N | - | - | | | |
| 265 | PANTALEON | FLORENTINO | | 257221-1 | 28 | 8 | BUENA | GUARDIAN | 250.00 | MERCADO | N | 7 | 1 | | | |
| 251 | BINET | ROSARIO | | 71068-1 | 46 | 11 | BUENA | RECALIDADADOR | 250.00 | ROTONDA | M | 6 | 2 | | | |
| 249 | CASTILLO | AMERICO | | 130618-1 | 39 | 14 | REG. | RECALIDADADOR | 250.00 | P. YUCA | T | 8 | 2 | | | |
| 262 | CAMELA | LIBORIO | | 35982-47 | 47 | 2 | BUENA | ELECTRICISTA | 250.00 | MERCADO | N | 5 | 2 | | | |
| 258 | CASTILLO | BASILIO M. | | 15681-68 | 25 | 8 | BUENA | RECALIDADADOR | 250.00 | ESCOBAS | M | 4 | 2 | | | |
| 204 | MATED B. | ERASMO | | 15968-68 | 22 | 10 | BUENA | GUARDIAN | 250.00 | MERCADO | N | 4 | 4 | | | |
| 276 | CORDERO | FABIO | | 59671-1 | 35 | 8 | BUENA | GUARDIAN | 250.00 | CARNIC. | L | 2 | 1 | | | |
| 14 | QUEZADA | FEDERICO | - | 4012-73 | 40 | 4 | REG. | OB. LIMPIEZA | 250.00 | MERCADO | M | 8 | 8 | | | |
| 218 | REYES | SERAFIN | | 3320-5 | 55 | 0 | BUENA | LIMPIEZA | 250.00 | CARNICE. | N | 3 | 3 | | | |
| 3 | SANTANA | JOSE DOLORES | - | 13200-27 | 55 | 0 | MLA | OB. LIMPIEZA | 250.00 | MERCADO | M | 21 | 21 | | | |
| 325 | VIZCAINO | ANGEL MA. | - | 14546-5 | 28 | 8 | REG. | SEREND | 250.00 | MERCADO | I | 8 | (8) | | | |
| 145 | VENTURA | AQUILINO | | 261467-1 | 38 | 3 | REG. | C. LIMPIEZA | 250.00 | OFICINA | N | 7 | 7 | | | |
| 275 | LANTIGUA | FELIX | | 541299-1 | 37 | 3 | REG. | LIMPIEZA | 250.00 | A. EXT. | T | 2 | 1 | | | |
| 267 | PENA | CONCEPCION | | 2827-6 | 30 | 6 | REG. | LIMPIEZA | 250.00 | A. CHINAS | D | 5 | 1 | | | |
| 311 | INDA ALMONTE | HECTOR R. | - | 17353-48 | 43 | 7 | BUENA | SEREND | 250.00 | MERCADO | V | 8 | 4 | | | |
| 302 | BAEZ | FRANCISCO | - | 1869-1 | 64 | 2 | MLA | SEREND | 250.00 | PENSION | V | 12 | 6 | | | |
| 294 | DE LOS SANTOS | FELICIANO | - | 176408-1 | 34 | 5 | BUENA | OB. LIMPIEZA | 250.00 | MERCADO | V | 8 | 8 | | | |
| 245 | OSANDO R. | ANGEL | | 9640-5 | 25 | 12 | REG. | RECALIDADADOR | 250.00 | P. MADURO | D | 4 | 3 | | | |
| 181 | ALBA T. | NIGUEL | | 15338-54 | 68 | 0 | BUENA | LIMPIEZA | 250.00 | N. CENTR. | N | 6 | 6 | | | |
| 312 | SURIEL | JOSE FCO. | BOBOTE | 40558-47 | 45 | 0 | REG. | ENC. CISTERNA | 250.00 | MERCADO | V | 4 | 4 | | | |
| 2 | GONZALEZ | ROLANDO | C. FRIO | 49712-1 | 58 | 8 | REG. | E. CAM. FRIGORI | 250.00 | FRIGORIF. | M | 28 | 28 | | | |
| 293 | PERALTA | DOLORES ALT. | - | 200238-54 | 40 | 8 | BUENA | PLANILLERA | 250.00 | OFICINA | V | 8 | 8 | | | |
| 207 | ABREU L. | ROQUE | | 30119-37 | 35 | 6 | BUENA | SEREND | 250.00 | N. CENTR. | N | 4 | 4 | | | |
| 284 | ACOSTA | ELEUTERIO | - | 3792-24 | 68 | 4 | REG. | OB. LIMPIEZA | 250.00 | MERCADO | V | 12 | 12 | | | |
| 266 | MINAYA | NICOLAS | | 65621-59 | 34 | 0 | MLA | LIMPIEZA | 250.00 | BANDS ROT | I | 8 | 1 | | | |
| 310 | FELICIANO | JULIO E. | - | 62091-1 | 54 | 8 | REG. | SEREND | 250.00 | MERCADO | V | 7 | 4 | | | |
| 128 | PAULINO | VIRGILIO | | 18671-56 | 68 | 4 | REG. | GUARDIAN | 250.00 | CARNICE. | N | 9 | 8 | | | |
| 338 | PENA | RAMON | - | 57219-1 | 55 | 2 | REG. | OB. LIMPIEZA | 250.00 | MERCADO | G | 8 | 8 | | | |
| 299 | MARTINEZ R. | RAMON | - | 112800-1 | 45 | 0 | BUENA | OB. LIMPIEZA | 250.00 | MERCADO | V | 8 | 6 | | | |
| 345 | TEJEDA | JUANA | MAMITA | 216812-1 | 38 | 8 | REG. | CONSERJE | 250.00 | MERCADO | G | 7 | 7 | | | |
| 90 | DIAZ | PABLO ENC. | - | 148447-1 | 35 | 4 | REG. | OB. LIMPIEZA | 250.00 | MERCADO | X | 12 | 12 | | | |
| 270 | MINAYA | MARTIN | | 128141-1 | 38 | 4 | BUENA | GUARDIAN | 250.00 | VIVERES | N | 7 | 1 | | | |
| 7 | ALCANTARA D. | ARMANDO | - | 8486-14 | 41 | 6 | BUENA | SEREND | 250.00 | MERCADO | M | 13 | 10 | | | |
| 260 | ACEVEDO | PASCUAL | | 823-87 | 32 | 7 | BUENA | SEREND | 250.00 | CARNICE. | N | 4 | 2 | | | |
| 334 | GROS | ELEGENIO | - | 148248-1 | 40 | 5 | REG. | SEREND | 250.00 | MERCADO | G | 8 | 8 | | | |
| 332 | CHALAS | PABLO | PABLON | 55290-1 | 50 | 5 | MLA | SEREND | 250.00 | MERCADO | G | 6 | 6 | | | |
| 215 | HENRIQUEZ | MANUEL DE J. | | 6231-32 | 65 | 3 | REG. | SEREND | 250.00 | P. NUEVO | N | 3 | 3 | | | |
| 330 | BONIFACIO | JOSE | - | 321392-1 | 25 | 0 | BUENA | SEREND | 250.00 | MERCADO | G | 3 | (5) | | | |
| 337 | MATOS | LUIS ENILI | - | 20723-18 | 60 | 6 | MLA | SEREND | 250.00 | PENSION | G | 10 | 10 | | | |
| 281 | DE LEON | JOSE E. | | - | 18 | 12 | BUENA | GUARDIAN | 250.00 | MERCADO | N | (2) | (2) | | | |
| 33 | PRENSA M. | LUCILA | - | 6977-8 | 40 | 0 | REG. | CONSERJE | 250.00 | MERCADO | M | 4 | 4 | | | |
| 263 | GRULLON | MARTIN | | 363-118 | 22 | 11 | BUENA | SEREND | 250.00 | CHINAS | N | 4 | 2 | | | |

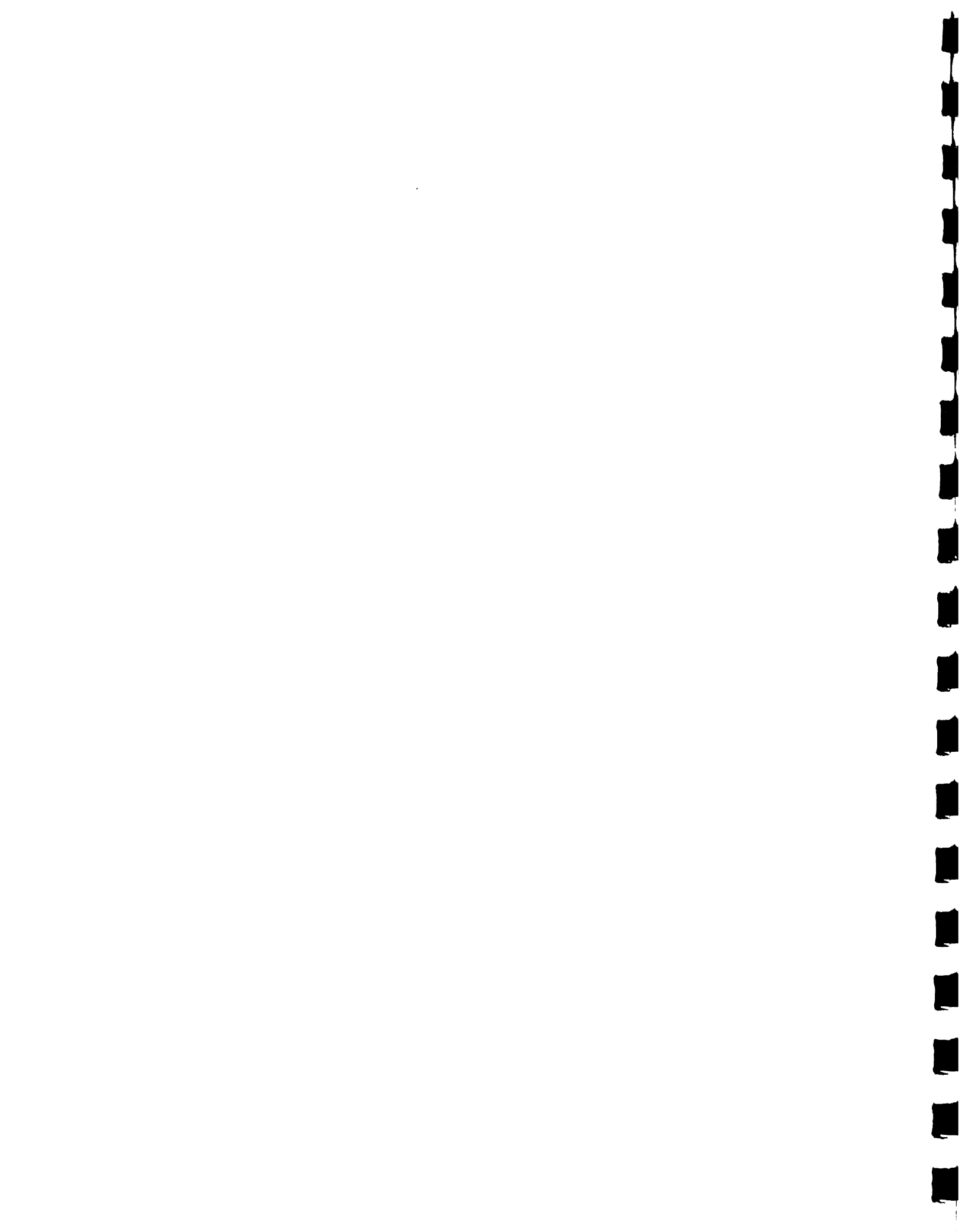

Cuadro A1.5 (Cont.)
 INFORMACION BASICA DEL PERSONAL.-RESUMEN DE LOS 8 MERCADOS
 Ordenada por sueldos

| RCDA | APELLIDOS | NOMBRES | APODO | CEDULA | EDAD | N.A. | SALUD | CARGO | SUELDO | AREA TRAB. | N. | MER | T. | A | T. | M |
|------|--------------|--------------|-----------|-----------|------|------|-------|--------------|--------|------------|----|------|------|---|----|---|
| 339 | PICHARDO D | RAFAEL | - | 238007-1 | 28 | 11 | BUENA | ELECTRICIS | 250.00 | MERCADO | 6 | 10 | 9 | | | |
| 285 | GARCIA | AGUILINO | - | 15294-56 | 64 | 2 | MALA | SERENO | 250.00 | PENSION | V | 12 | 9 | | | |
| 11 | GUZMAN | MARIANO | BARBITA | 136498-1 | 35 | 4 | BUENA | OB. LIMPIEZA | 250.00 | MERCADO | M | 8 | 8 | | | |
| 257 | HENRIQUEZ | ANTONIA | - | 119828-1 | 38 | 4 | MALA | LIMPIEZA | 250.00 | N. CENTR. | N | 5 | 2 | | | |
| 31 | DE LA ROSA | ANDRES R. | JUAN | 13889-8 | 25 | 8 | BUENA | PLOMERO | 250.00 | MERCADO | M | 8 | 4 | | | |
| 22 | REYES | NICOLASA | COLASA | 101049-1 | 45 | 2 | BUENA | RECAUDADORA | 250.00 | PARQUEO | M | 8 | 6 | | | |
| 286 | BALBUENA | ANTONIO | - | 134-81 | 54 | 3 | MALA | OBrero | 250.00 | PENSION | V | 18 | 9 | | | |
| 274 | PENA R. | DIONISIO | - | 6552-87 | 24 | 12 | BUENA | RECAUDADOR | 250.00 | N. CENTR. | D | 4 | 1 | | | |
| 320 | BELTRE | SATURMINDO | - | 2625-68 | 55 | 0 | REG. | SERENO | 250.00 | MERCADO | V | 26 | 2 | | | |
| 30 | MANON V. | BENIGNO ANT. | MANONCITO | 232471-1 | 29 | 8 | REG. | OB. LIMPIEZA | 250.00 | MERCADO | M | 7 | 4 | | | |
| 6 | ROSARIO | ANA | - | 4521-24 | 56 | 2 | MALA | CONSERJE | 250.00 | MERCADO | M | 10 | 10 | | | |
| 12 | GABRIEL D. | TEODORA | - | 192059-1 | 36 | 2 | REG. | CONSERJE | 250.00 | MERCADO | M | 8 | 8 | | | |
| 303 | SUERO D. | JESUS | - | 15165-68 | 23 | 11 | BUENA | OB. LIMPIEZA | 250.00 | MERCADO | V | 6 | 6 | | | |
| 304 | FIGUEROA M. | TOMAS | - | 16782-68 | 25 | 6 | BUENA | OB. LIMPIEZA | 250.00 | MERCADO | V | 6 | 6 | | | |
| 248 | SERRANO | ESNEREGILDO | - | 6699-59 | 40 | 8 | BUENA | GUARDIAN | 250.00 | MERCADO | M | 3 | 3 | | | |
| 233 | BAEZ | ONESIMO | - | 96-111 | 28 | 11 | REG. | RECAUDADOR | 250.00 | RAICES | T | 6 | 3 | | | |
| 21 | PAGAN | JUAN | - | 7690-39 | 51 | 5 | REG. | OB. LIMPIEZA | 250.00 | MERCADO | M | 7 | 7 | | | |
| 63 | BRETON | DOMINGO S. | - | 163766-1 | 36 | 7 | BUENA | OB. LIMPIEZA | 250.00 | MERCADO | H | 10 | 10 | | | |
| 32 | HELENDEZ | JOSEFA | - | 1716-90 | 40 | 2 | MALA | CONSERJE | 250.00 | MERCADO | M | 8 | 4 | | | |
| 24 | SALAS SOTO | PURA | PURITA | 128273-1 | 40 | 2 | BUENA | CONSERJE | 250.00 | MERCADO | M | 6 | 6 | | | |
| 343 | SANTIAGO P | AMELIO | - | 7056-64 | 40 | 0 | BUENA | SERENO | 250.00 | MERCADO | G | 8 | 1 | | | |
| 252 | DE LA CRUZ | RAFAEL | - | 310274-1 | 35 | 3 | REG. | AY. SOLDADOR | 250.00 | N. CENTRA | N | 7 | 2 | | | |
| 42 | CEPEDA | EPIFANIA M. | ZUNILDA | 8482-59 | 29 | 8 | BUENA | OB. LIMPIEZA | 250.00 | MERCADO | M | 1 | 1 | | | |
| 47 | MONTERO | RAMON ANT. | - | 356896-1 | 23 | 0 | BUENA | OBrero | 250.00 | MERCADO | M | 4 | (8) | | | |
| 297 | ACOSTA | ANGEL B. | ANCHITO | 123505-1 | 41 | 0 | REG. | ELECTRICISTA | 250.00 | MERCADO | V | 8 | 8 | | | |
| 52 | PESUERO | ANGELA | - | 298180-1 | 25 | 8 | BUENA | OB. LIMPIEZA | 250.00 | MERCADO | M | (7) | (2) | | | |
| 342 | SANTANA | LUZ MARIA | - | 98638-1 | 48 | 4 | REG. | CONSERJE | 250.00 | MERCADO | G | 7 | 4 | | | |
| 9 | JIMENEZ C. | ARECIO D.JS. | GUERRA | 54471-54 | 29 | 6 | BUENA | SERENO | 250.00 | REPOLLO | M | 8 | 8 | | | |
| 62 | HERNANDEZ | EDDY R. | - | 18235-18 | 42 | 0 | BUENA | OB. LIMPIEZA | 250.00 | MERCADO | H | 7 | 7 | | | |
| 301 | SUAREZ | JOSE RAMON | - | 254337-1 | 27 | 4 | MALA | OB. LIMPIEZA | 250.00 | P. CENTRAL | V | 15 | 6 | | | |
| 253 | GARCIA | EUSEBIO | - | 4068-60 | 52 | 6 | BUENA | GUARDIAN | 250.00 | MERCADO | M | 2 | 2 | | | |
| 73 | GALVES Y J. | INES | NENA | 13448-48 | 50 | 0 | MALA | OB. LIMPIEZA | 250.00 | MERCADO | S | 12 | 12 | | | |
| 333 | DE LA ROSA | FELIX | - | 1345-56 | 70 | 0 | REG. | OBrero | 250.0 | MERCADO | G | 8 | 8 | | | |
| 8 | JIMENEZ C. | HIPOLITO | PATILLA | 45829-31 | 53 | 1 | REG. | OB. LIMPIEZA | 250.00 | FUERA MER | M | 8 | 8 | | | |
| 313 | CORPORAN | AURORA | - | 31225-1 | 60 | 0 | BUENA | OB. LIMPIEZA | 250.00 | MERCADO | V | 3 | 3 | | | |
| 298 | BENAO R. | JUAN FCO. | - | 402015-1 | 19 | 12 | BUENA | RECAUDACION | 250.00 | MERCADO | V | 2 | 7 | | | |
| 305 | TAVAREZ | MIGUEL ANGEL | - | 124074-1 | 34 | 7 | BUENA | OB. LIMPIEZA | 250.00 | MERCADO | V | 8 | 5 | | | |
| 341 | REYES | ARIDIA | - | 210996-1 | 44 | 3 | REG. | CONSERJE | 250.00 | MERCADO | G | 3 | 3 | | | |
| 54 | CUEVAS | FELICITA | - | 151392-1 | 34 | 9 | BUENA | OB. LIMPIEZA | 250.00 | MERCADO | Y | (10) | (10) | | | |
| 287 | ABREU | NIVAR JESUS | GLADYS | 178005-1 | 30 | 12 | BUENA | SECRETARIO | 250.00 | OFICINA | V | 8 | 8 | | | |
| 308 | COLON | EMILIO | - | 3534-58 | 58 | 3 | MALA | OB. LIMPIEZA | 250.00 | PENSION | V | 13 | 4 | | | |
| 65 | SUAREZ | JOSE B. | - | 301373-1 | 30 | 2 | BUENA | OB. LIMPIEZA | 250.00 | MERCADO | H | 7 | 4 | | | |
| 10 | BELTRE | BRAULIO | - | 7038-24 | 56 | 4 | REG. | GUARDIAN | 250.00 | MERCADO | M | 8 | 8 | | | |
| 269 | DE LEON P. | JOSE D. | - | - | 35 | 8 | REG. | GUARDIAN | 250.00 | P. POLLOS | T | 7 | 1 | | | |
| 23 | PAULINO | RAMON | PATO | 69779-31 | 32 | 4 | BUENA | OBrero | 250.00 | MERCADO | M | 8 | 6 | | | |
| 272 | MARTINEZ | HILDA | - | 197996-1 | 31 | 6 | BUENA | LIMPIEZA | 250.00 | N. CENTR. | N | 8 | 1 | | | |
| 57 | LARA | ALBERTO | - | 21230-2 | 59 | 3 | REG. | C. LIMPIEZA | 250.00 | MERCADO | H | 32 | 4 | | | |
| 191 | MANON VARGAS | VIRGILIO | - | 2070035-1 | 28 | 6 | REG. | GUARDIAN | 250.00 | A. TRICI. | N | 5 | 5 | | | |

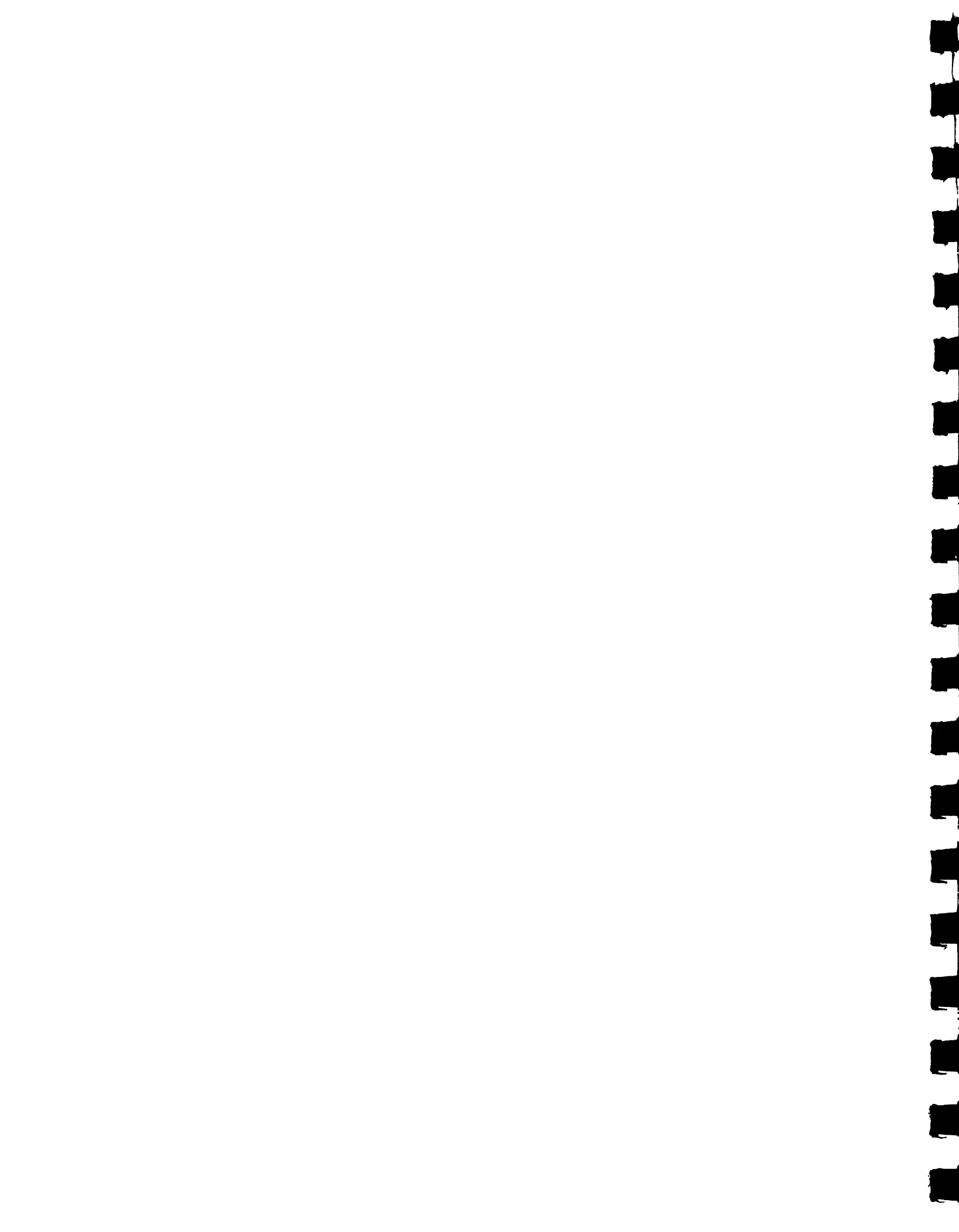

Cuadro A1.5 (Cont.)
 INFORMACION BASICA DEL PERSONAL.-RESUMEN DE LOS 8 MERCADOS
 Ordenada por sueldos

| RCM# | APELLIDOS | NOMBRES | APODO | CEDULA | EDAD | N.A. | SALUD | CARGO | SUELDO | AREA TRAB. | N. | MER | T. | A | T. | M |
|------|---------------|--------------|----------|----------|------|------|---------|---------------|--------|------------|----|-----|-----|---|----|---|
| 76 | LIZ | MIGUEL M. | - | 2748-42 | 50 | 0 | MALA | SERENO | 250.00 | PENSION | S | 37 | 8 | | | |
| 38 | PUELLO B. | EDUARDO | - | 8658-5 | 40 | 2 | REG. | OB. LIMPIEZA | 250.00 | REPOLLO | M | 9 | 2 | | | |
| 222 | GARCIA | JOSE | - | 338708-1 | 25 | 12 | BUENA | REC. AMBU. | 250.00 | PLATANOS | T | 4 | 3 | | | |
| 296 | GUTIERREZ | LEONIDAS | - | 3459-68 | 60 | 4 | MALA | CONSERJE | 250.00 | PENSION | V | 14 | 8 | | | |
| 79 | POLANCO | BASILIO | ARAMIS | 200050-1 | 37 | 6 | BUENA | SERENO | 250.00 | MERCADO | S | 8 | 2 | | | |
| 307 | PAULINO P. | MANUEL ANT. | - | 23561-56 | 45 | 8 | BUENA | ENC. SERENO | 250.00 | MERCADO | V | 8 | 5 | | | |
| 75 | JIMENEZ R. | SANTA ISABEL | TATA | 18322-2 | 47 | 4 | REG. | OB. LIMPIEZA | 250.00 | MERCADO | S | 4 | 4 | | | |
| 306 | ENCARNACION B | RAMON | - | 167133-1 | 33 | 8 | REG. | OB. LIMPIEZA | 250.00 | MERCADO | V | 8 | 5 | | | |
| 49 | DE LA CRUZ | RAFAELA | YUYA | 249630-1 | 26 | 16 | BUENA | CONTADORA | 250.00 | OFICINA | E | 2 | (1) | | | |
| 273 | DE LOS SANTOS | ALEJANDRO | - | 223738-1 | 42 | 0 | REG. | SERENO | 250.00 | MERCADO | N | 4 | 1 | | | |
| 93 | FERNANDEZ | JESUS MARIA | CHUCHO | 5407-50 | 67 | 0 | MALA | OB. LIMPIEZA | 250.00 | MERCADO | X | 8 | 8 | | | |
| 59 | GOMEZ | AURELIA | - | 8651-25 | 55 | 5 | REG. | OB. LIMPIEZA | 250.00 | DENTRO M. | H | 8 | 8 | | | |
| 58 | RAMIREZ | PEDRO | - | 44372-1 | 59 | 0 | BUENA | SERENO | 250.00 | MERCADO | H | 17 | (6) | | | |
| 221 | PEREDES | JUAN P. | - | - | 35 | 6 | REGULAR | GUARDIAN | 250.00 | MERCADO | N | 3 | 3 | | | |
| 295 | REYES | CARLOS | - | 4505-59 | 50 | 4 | MALA | JEFE SERENO | 250.00 | MERCADO | V | 8 | 8 | | | |
| 77 | MUNEZ | HILDA | TUNUNA | 298249-1 | 30 | 9 | BUENA | OB. LIMPIEZA | 250.00 | MERCADO | S | 1 | 1 | | | |
| 324 | VIDAL CRUZ | RAFAEL | - | 27801-1 | 50 | 7 | BUENA | SUP. LIMPIEZA | 250.00 | MERCADO | V | 8 | (2) | | | |
| 104 | RAMIREZ | IDURLINA | YORYI | 172252-1 | 28 | 14 | BUENA | OFICINISTA | 250.00 | ADCCION. | K | 3 | 3 | | | |
| 280 | DE LEON | JUAN MARIA | - | 21101-47 | - | - | - | LIMP. | 250.00 | - | N | 5 | 4 | | | |
| 94 | JIMENEZ B. | FELIPE | - | 17697-27 | 37 | 4 | BUENA | OB. LIMPIEZA | 250.00 | MERCADO | X | 8 | 8 | | | |
| 291 | D'OLEO | ELIGIO | - | 36901-12 | 27 | 7 | REG. | OB. LIMPIEZA | 250.00 | MERCADO | V | 8 | 8 | | | |
| 190 | PAULINO | MARCELINO | - | 440-90 | 30 | 9 | BUENA | GUARDIAN | 250.00 | MERCADO | N | 7 | 5 | | | |
| 88 | DE LA CRUZ | ESMELINDA | - | 5259-4 | 38 | 3 | REG. | OB. LIMPIEZA | 250.00 | MERCADO | X | 8 | 8 | | | |
| 327 | CASTILLO | EUSEBIO | - | 63683-1 | 52 | 8 | REG. | SERENO | 250.00 | MERCADO | I | 8 | (8) | | | |
| 300 | ROSARIO | SANTIAGO M. | - | 147955-1 | 35 | 10 | MALA | SERENO | 250.00 | MERCADO | V | 8 | 6 | | | |
| 85 | ABREU | MARY | - | 172252-1 | 30 | 4 | BUENA | OB. LIMPIEZA | 250.00 | MERCADO | X | 2 | 2 | | | |
| 29 | PAULINO R. | VINICIO | - | 219978-1 | 30 | 6 | BUENA | FLECTRICISTA | 250.00 | MERCADO | M | 4 | 4 | | | |
| 18 | ABREU | PELAGIA | - | 134485-1 | 44 | 4 | BUENA | CONSERJE | 250.00 | BAND MERC | M | 8 | 8 | | | |
| 56 | RODRIGUEZ | JESUS MARIA | - | 10609-48 | 61 | 0 | MALA | SERENO | 250.00 | LICENCIA | H | 8 | 7 | | | |
| 340 | PUELLO | LEONIDAS | - | 115976-1 | 49 | 4 | REG. | SERENO | 250.00 | MERCADO | G | 8 | 8 | | | |
| 92 | FERNANDEZ | ANA FELICIA | VIRTUDES | 113074-1 | 43 | 2 | REG. | CONSERJE | 250.00 | LIMPIEZA | X | 8 | 8 | | | |
| 84 | VENTURA G. | REGINO | MUNEDO | 56548-1 | 57 | 2 | MALA | SERENO | 250.00 | PENSION | S | 37 | 8 | | | |
| 223 | TAVERAS H. | MARIA ALT. | - | 265911-1 | 26 | 16 | BUENA | AVU. CONTAB. | 250.00 | OFICINA- | N | 3 | 3 | | | |
| 95 | MALDONADO | ANA IRIS | CARMEN | 286175-1 | 65 | 2 | REG. | CONSERJE | 250.00 | LIMPIEZA | X | 8 | 8 | | | |
| 71 | DE LA ROSA | VICTORIANO | - | 8680-8 | 50 | 8 | MALA | OB. LIMPIEZA | 250.00 | MERCADO | S | 8 | 5 | | | |
| 170 | ARIAS | FELIX | - | 26926-54 | 58 | 3 | REG. | SERENO | 250.00 | P. MADURO | N | 7 | 7 | | | |
| 53 | JIMENEZ | JUAN PABLO | MONCHI | 369901-1 | 21 | 13 | BUENA | MECANOGRAFO | 250.00 | OFICINA | M | (9) | (9) | | | |
| 74 | GONZALEZ | ALTAGRACIA | TATA | 553076-1 | 31 | 9 | BUENA | OB. LIMPIEZA | 250.00 | MERCADO | S | 5 | 5 | | | |
| 110 | VALERA | A. FRANCISCO | - | 208401-1 | 31 | 8 | BUENA | OB. LIMPIEZA | 250.00 | LIMPIEZA | X | 3 | 3 | | | |
| 123 | LOPEZ | FRANCISCO | - | 2448-63 | 39 | 8 | MALA | C. LIMP. | 250.00 | MERCADO | N | 8 | 8 | | | |
| 37 | MERCEDES | CARMEN | - | 69586-1 | 52 | 3 | BUENA | OB. LIMPIEZA | 250.00 | MERCADO | M | 2 | 2 | | | |
| 106 | SALAS | LUCIANA | - | 314945-1 | 34 | 2 | BUENA | OB. LIMPIEZA | 250.00 | MERCADO | X | 6 | 6 | | | |
| 39 | GUERRERO | ERNESTO J. | - | 20835-2 | 62 | 0 | MALA | OB. LIMPIEZA | 250.00 | MERCADO | M | 7 | 2 | | | |
| 125 | JAVIER | FLORIANO | - | 64969-1 | 49 | 2 | MALA | LIMPIEZA | 250.00 | BANOS | N | 8 | 8 | | | |
| 109 | URENA | JUAN ISIDRO | - | 27932-54 | 41 | 6 | REG. | OB. LIMPIEZA | 250.00 | MERCADO | I | 8 | 8 | | | |
| 68 | PENA | RAMON | - | 7381-20 | 28 | 0 | REG. | OB. LIMPIEZA | 250.00 | AFUERA | H | 8 | 7 | | | |
| 279 | PEGUERO | ANGELA | - | 298180-1 | 25 | 8 | BUENA | LIMPIEZA | 250.00 | N. CENTR. | X | 1 | 1 | | | |
| 112 | ROJAS R. | FERMIN | - | 23359-56 | 55 | 8 | MALA | LIMPIEZA | 250.00 | A. EXT. | D | 22 | 15 | | | |



Cuadro A1.5 (Cont.)
 INFORMACION BASICA DEL PERSONAL.-RESUMEN DE LOS 8 MERCADOS
 Ordenada por sueldos

| RCD# | APELLIDOS | NOMBRES | APODO | CEDULA | EDAD | N.A. | SALUD | CARGO | SUELDO | AREA TRAB. | N. | MER | T. | A | T. | M |
|------|---------------|---------------|----------|----------|------|------|-------|-----------------|--------|------------|----|-----|-----|---|----|---|
| 117 | MARIA | FRANCISCO | | 17112-1 | 60 | 2 | MALA | LIMPIEZA | 250.00 | PENSION | N | 14 | 12 | | | |
| 315 | ABREU | RAFAEL ANT. | - | 275686-1 | 24 | 15 | BUENA | ENC. RECAUDACIO | 250.00 | OFICINA | O | 6 | 2 | | | |
| 60 | MEPONICEND | AMADO | | 98382-1 | 43 | 3 | BUENA | SERENO | 250.00 | MERCADO | H | 7 | 7 | | | |
| 226 | PANCIAGUA | AURELIA | | 70589-1 | 44 | 0 | BUENA | LIMPIEZA | 250.00 | N. CENTR. | N | 3 | 3 | | | |
| 26 | DE LOS SANTOS | MARTIN | CARMELO | 194421-1 | 33 | 8 | REG. | RECAUDADOR | 250.00 | P. CENTRO | M | 8 | 5 | | | |
| 228 | DE JESUS | JUAN E. | | 210139-1 | 34 | 2 | REG. | C. LIMPIEZA | 250.00 | N. CENTR. | N | 6 | 3 | | | |
| 70 | COLON | EVANGELINA | | 369123 | 21 | 7 | BUENA | OB. LIMPIEZA | 250.00 | LIMPIEZA | H | (1) | (1) | | | |
| 138 | DEZENA | DOMINGO | | 22785-1 | 39 | 2 | BUENA | ENC. SERENOS | 250.00 | MERCADO | N | 8 | 8 | | | |
| 20 | CARRASCO | ALVARO | EBANISTA | 119473-1 | 39 | 6 | BUENA | SERENO | 250.00 | P. CENTRO | M | 8 | 7 | | | |
| 103 | PEREDES | RANDON | GUINEA | 62889-1 | 50 | 4 | BUENA | OB. LIMPIEZA | 250.00 | MERCADO | X | 8 | 4 | | | |
| 17 | DE LOS SANTOS | CRISTINO | PINGUITO | 77068-1 | 50 | 0 | BUENA | OB. LIMPIEZA | 250.00 | MERCADO | M | 8 | 8 | | | |
| 116 | DE LA CRUZ | AGUSTIN | | 5219-8 | 63 | 2 | MALA | LIMPIEZA | 250.00 | PENSION | N | 18 | 12 | | | |
| 114 | GUITROZ | JOSE M. | | 10819-50 | 56 | 2 | BUENA | GUARDIAN | 250.00 | P. ENTRA. | N | 20 | 13 | | | |
| 105 | RAMOS ARACENA | BLAS | - | 202604-1 | 45 | 2 | BUENA | SERENO | 250.00 | MERCADO | M | 7 | 7 | | | |
| 127 | VILLANUEVA | MARCELINO | | 3719-5 | 58 | 4 | REG. | SERENO | 250.00 | P. JICOTE | N | 8 | 8 | | | |
| 139 | MARTINEZ | JULIA | | 4032-48 | 68 | 0 | MALA | LIMPIEZA | 250.00 | N. CENTR. | N | 8 | 8 | | | |
| 131 | ARIAS | JUAN A. | | 23574-3 | 37 | 1 | BUENA | SERENO | 250.00 | MERCADO | N | 8 | 8 | | | |
| 115 | JOSE JOSE | EMILIO | | 4806-68 | 50 | 3 | REG. | LIMPIEZA | 250.00 | PENSION | N | 35 | 13 | | | |
| 135 | SERRANO | CARMEN L. | | 99541-1 | 49 | 0 | REG. | LIMPIEZA | 250.00 | N. CENTR. | N | 8 | 8 | | | |
| 111 | VASQUEZ | ENERIO | - | 20588-47 | 66 | 0 | MALA | SERENO | 250.00 | MERCADO | X | 24 | 24 | | | |
| 148 | BERRA | SOMIA | | 80436-1 | 60 | 0 | MALA | LIMPIEZA | 250.00 | N. CENTR. | N | 7 | 7 | | | |
| 283 | REYES J. | NICANOR | | - | 23 | 13 | BUENA | GUARDIAN | 250.00 | MERCADO | N | (1) | (1) | | | |
| 99 | MORETA | CONCEPCION | PATON | 77567-1 | 48 | 2 | BUENA | ELECTERICISTA | 250.00 | MERCADO | V | 7 | 7 | | | |
| 259 | BIDO | MILAGROS | | 21085-18 | 26 | 16 | BUENA | SUB.CONT. | 250.00 | OFICINA | G | 5 | 2 | | | |
| 87 | BERNARD B. | MATED ANT. | TED | 2379-73 | 47 | 5 | BUENA | OB. LIMPIEZA | 250.00 | MERCADO | X | 8 | 6 | | | |
| 126 | CRUZ | JURNA MARIA | | 26428-47 | 50 | 2 | MALA | LIMPIEZA | 250.00 | N. CENTR. | N | 8 | 8 | | | |
| 168 | DOLORES M. | JOSE | | 10110-35 | 70 | 0 | MALA | LIMPIEZA | 250.00 | PENSION | N | 15 | 7 | | | |
| 137 | VIDAL | MARCELINO | | 3719-5 | 50 | 2 | MALA | GUARDIAN | 250.00 | P. JICOTE | N | 8 | 8 | | | |
| 36 | SANCHEZ | JOSEFINA | FIFA | 310054-1 | 25 | 8 | BUENA | OB. LIMPIEZA | 250.00 | MERCADO | M | 3 | 3 | | | |
| 133 | RUBIO | LUCIA | | 5366-59 | 50 | 1 | MALA | LIMPIEZA | 250.00 | N. CENTR. | N | 8 | 8 | | | |
| 140 | ORTEGA M. | FELIPE | | 21271-56 | 57 | 6 | MALA | LIMPIEZA | 250.00 | CARNICE. | N | 8 | 8 | | | |
| 147 | PENA | IRENE | | 4879-41 | 42 | 10 | MALA | LIMPIEZA | 250.00 | N. CENTR. | N | 7 | 7 | | | |
| 121 | MORENO | FRANCISCO | | 55143-1 | 55 | 1 | BUENO | GUARDIAN | 250.00 | MERCADO | N | 35 | 8 | | | |
| 119 | DE JESUS | LIDIA | | 20972-47 | 50 | 4 | REG. | LIMPIEZA | 250.00 | MERCADO | N | 10 | 10 | | | |
| 157 | GONZALEZ | FRANCISCO | | 13269-5 | 33 | 5 | BUENA | SERENO | 250.00 | P. ESCOB. | N | 7 | 7 | | | |
| 5 | QUIRICO M. | NAPOLEON | - | 400-12 | 73 | 7 | REG. | SUB-ADMINISTRAD | 250.00 | OFICINA | M | 18 | 16 | | | |
| 19 | SANTANA | FRANCISCO | - | 15565-27 | 48 | 0 | MALA | OB. LIMPIEZA | 250.00 | REPOLLO | M | 7 | 7 | | | |
| 136 | PEÑERO | OLIVIA | | 68293-1 | 50 | 3 | MALA | C. LIMP. | 250.00 | OFICINA | N | 8 | 8 | | | |
| 120 | VELEZ | LUCIA A. | | 12348-1 | 45 | 2 | REG. | LIMPIEZA | 250.00 | N. CENTR. | N | 10 | 10 | | | |
| 78 | PICHARRO | GUMERSINDA A. | - | 196357-1 | 38 | 3 | BUENA | OB. LIMPIEZA | 250.00 | MERCADO | S | 3 | 3 | | | |
| 178 | RAMIREZ | CARMELO | | 214749-1 | 39 | 5 | MALA | LIMPIEZA | 250.00 | N. CENTR. | N | 7 | 6 | | | |
| 91 | DIAZ BATISTA | ANTONIO | BARAHONA | 139479-1 | 40 | 11 | MALA | ENC. LIMPIEZA | 250.00 | MERCADO | X | 20 | 7 | | | |
| 113 | ACEVEDO B. | PORFIRIO | | 20426-54 | 37 | 0 | REG. | LIMPIEZA | 250.00 | L. EXT. | N | 14 | 14 | | | |
| 166 | RODRIGUEZ | PABLO SEC. | | 265948-1 | 27 | 8 | BUENA | LIMPIEZA | 250.00 | A. ROTON. | N | 7 | 7 | | | |
| 179 | JULIAN | FEDERICO | | - | 65 | 0 | REG. | LIMPIEZA | 250.00 | PENSION | T | 18 | 6 | | | |
| 155 | DE LA CRUZ | ROBELIO | | 68605-1 | 46 | 2 | REG. | LIMPIEZA | 250.00 | N. CENTR. | N | 7 | 7 | | | |
| 162 | VALDEZ | ANTONIO J. | | 183172-1 | 35 | 6 | BUENA | LIMPIEZA | 250.00 | N. CENTR. | N | 7 | 7 | | | |
| 4 | VIDAL | TEOFILO | - | 6846-14 | 51 | 4 | REG. | SERENO | 250.00 | P. DER. | M | 18 | 18 | | | |



Cuadro A1.5 (Cont.)
 INFORMACION BASICA DEL PERSONAL.-RESUMEN DE LOS 8 MERCADOS
 Ordenada por sueldos

| RCD# | APELLIDOS | NOMBRES | APODO | CEDULA | EDAD | N.A. | SALUD | CARGO | SUELDO | AREA TRAB. | N. | MER T. | A T. M |
|------|---------------|------------|------------|----------|------|------|-------|----------------|--------|------------|----|--------|--------|
| 271 | LUNA | MARIO FCO. | | 199778-1 | 34 | 0 | BUENA | LIMPIEZA | 250.00 | N. CENTR. | N | 8 | 1 |
| 134 | LANTIGUA | ERNESTO | | 9984-61 | 23 | 5 | BUENA | LIMPIEZA | 250.00 | MERCADO | N | 8 | 8 |
| 44 | DEL ROSARIO | ROBERTO | - | 49661-1 | 57 | 3 | REG. | INSPECTOR | 250.00 | MERCADO | M | 6 | 1 |
| 83 | VARGAS | MERCEDES | MILQUEYA | 07-113 | 31 | 5 | MLA | OB. LIMPIEZA | 250.00 | MERCADO | S | 7 | 5 |
| 89 | DE LA CRUZ | RAFAEL | - | 70743-1 | 48 | 0 | BUENA | SEREND | 250.00 | MERCADO | X | 8 | 8 |
| 159 | INDA | RAMON ANT. | | 38663-54 | 42 | 3 | BUENA | SEREND | 250.00 | A. GUANDU | N | 7 | 7 |
| 156 | DONE | RAFAEL | | 13451-8 | 28 | 8 | BUENA | GUARDIAN | 250.00 | MERCADO | N | 7 | 7 |
| 193 | GRULLON | AGAPITO M. | | 352187-1 | 39 | 7 | BUENA | SEREND | 250.00 | ROTONDA | N | 5 | 5 |
| 169 | MANZUETA | SATURNINO | | 2958-5 | 60 | 0 | REG. | C. LIMPIEZA | 250.00 | MERCADO | N | 7 | 7 |
| 150 | BENITEZ | TEODORA | | 214739-1 | 41 | 0 | MLA | LIMPIEZA | 250.00 | HORTALIZA | N | 7 | 7 |
| 335 | L. CABRERA | SALVADOR | - | 312114-1 | 28 | 5 | REG. | SEREND | 250.00 | MERCADO | G | 1 | 1 |
| 172 | DE JESUS | ANTONIO | | 119828-1 | 32 | 0 | REG. | LIMPIEZA | 250.00 | MERCADO | N | 18 | 6 |
| 177 | HERNANDEZ M. | SALOME | | 290256-1 | 27 | 12 | BUENA | RECAUDADOR | 250.00 | P. NUEVO | L | 7 | 6 |
| 122 | MARTINEZ | ROMILA P. | | 6370-73 | 30 | 4 | REG. | RECAUDADOR | 250.00 | OFICINA | N | 8 | 8 |
| 67 | LEONARDO | ROSALIA | | 245378-1 | 30 | 8 | BUENA | TAGUILLERA | 250.00 | OFICINA | H | 6 | (8) |
| 55 | DE LOS SANTOS | RAMIRO | - | 207202-1 | 31 | 3 | BUENA | OBREGO | 250.00 | MERCADO | M | (10) | (10) |
| 124 | DE LEON D. | DESAPED | | 31096-2 | 41 | 3 | BUENA | GUARDIA | 250.00 | MERCADO | M | 8 | 8 |
| 185 | BATISTA F. | MANUEL | | 21923-47 | 71 | 0 | MLA | LIMPIEZA | 250.00 | N. CENTR. | N | 7 | 5 |
| 130 | GUERRERO | EMILIO | | 3203-82 | 47 | 4 | REG. | LIMPIEZA | 250.00 | MERCADO | N | 8 | 8 |
| 167 | LAUREANO H. | MELIDA | | 214775-1 | 42 | 2 | MLA | LIMPIEZA | 250.00 | PENSION | N | 7 | 7 |
| 164 | REYES | RICARDO | | 50457-31 | 49 | 2 | BUENA | GUARDIAN | 250.00 | P. NORTE | N | 7 | 7 |
| 100 | NOYA | ANTONIO | - | 6113-87 | 32 | 9 | BUENA | RECAUDADOR | 250.00 | MERCADO | X | 8 | 2 |
| 108 | SANTANA | ALFONSO | CIBICUM | 67718-1 | 45 | 3 | REG. | SEREND | 250.00 | MERCADO | X | 7 | 7 |
| 176 | DE LEON | FEDERICO | | 4749-16 | 51 | 0 | MLA | LIMPIEZA | 250.00 | MERCADO | I | 8 | 6 |
| 151 | DE LEON | SANTOS | | 117382-1 | 38 | 6 | BUENA | GUARDIAN | 250.00 | MERCADO | N | 7 | 7 |
| 174 | GREENAWAY | EDWIN | | 37721-23 | 44 | 8 | BUENA | ALBANIL | 250.00 | MERCADO | N | 6 | 6 |
| 146 | DE LA CRUZ | PEDRO MA. | | 16827-54 | 70 | 0 | REG. | ENC. SUMINIS. | 250.00 | OFICINA | N | 7 | 7 |
| 34 | PINA | DOCTOR | PINA | 12180-12 | 60 | 7 | REG. | INSPECTOR | 250.00 | MERCADO | M | 6 | 3 |
| 199 | DE LOS SANTOS | DAMIAN | | 91417-1 | 45 | 0 | MLA | LIMPIEZA | 250.00 | A. CHIMAS | N | 8 | 4 |
| 208 | CONRADO PEREZ | LUIS | | 154667-1 | 32 | 10 | BUENA | LIMPIEZA | 250.00 | N. CENTR. | N | 4 | 4 |
| 202 | CELESTINO | TOMAS | | 103537-1 | 41 | 4 | BUENA | GUARDIAN | 250.00 | MERCADO | N | 6 | 4 |
| 224 | SANCHEZ | ELSIDO L. | | 343306-1 | 20 | 12 | BUENA | RECAUDADOR | 250.00 | AMBULAN. | N | 5 | 3 |
| 82 | REYES | YETON S. | PASCUALITO | 6600-76 | 24 | 12 | BUENA | SEREND | 250.00 | MERCADO | S | 10 | 10 |
| 182 | MEDINA | RAMON | | 289407-1 | 28 | 7 | BUENA | GUARDIAN | 250.00 | N. CENTR | N | 5 | 5 |
| 289 | MORA PADILLA | ANTONIO | - | 5776-38 | 49 | 8 | REG. | OB. LIMPIEZA | 250.00 | MERCADO | V | 8 | 8 |
| 229 | ABREU R. | DOMINGO | | 308886-1 | 23 | 12 | REG. | RECAUDADOR | 250.00 | POLLOS | N | 7 | 3 |
| 186 | ORTIZ | JOSE M. | | 342670-1 | 24 | 12 | BUENA | PLANTILLERO | 250.00 | OFICINA | N | 5 | 5 |
| 192 | BURGOS | VIRGILIO | | 152843-1 | 33 | 14 | BUENA | ENC. SEGURIDAD | 250.00 | MERCADO | N | 7 | 5 |
| 225 | TAVERAS | CONCEPCION | | 3794-33 | 58 | 6 | BUENA | ENC. GUARD. | 250.00 | MERCADO | N | 3 | 3 |
| 197 | MENDEZ D. | GERARDO | | 65453-31 | 38 | 6 | BUENA | SEREND | 250.00 | MERCADO | N | 4 | 4 |
| 189 | CORDERO S. | RAFAEL | | 1904-71 | 45 | 5 | BUENA | RECAUDADOR | 250.00 | E. VEH. | N | 7 | 5 |
| 201 | AQUINO AYBAR | SANTA | | 966-90 | 36 | 4 | MLA | LIMPIEZA | 250.00 | N. CENTR. | N | 4 | 4 |
| 200 | MARTINEZ | EPIFANIO | | - | 40 | 6 | BUENA | GUARDIAN | 250.00 | MERCADO | L | 7 | 4 |
| 144 | HERNANDEZ | ANGELA | | 6182-68 | 42 | 6 | BUENA | LIMPIEZA | 250.00 | N. CENTR. | N | 7 | 7 |
| 118 | ESTRELLA | EDILIO | | 7462-32 | 60 | 0 | REG. | PLOMERO | 250.00 | MERCADO | N | 24 | 11 |
| 158 | VIDAL | RAFAEL | | 27801-55 | 40 | 2 | BUENA | GUARDIAN | 250.00 | MERCADO | N | 10 | 7 |
| 210 | REYES | JUAN ANT. | | 39482-2 | 32 | 6 | BUENA | AY. ALBANIL | 250.00 | MERCADO | N | 6 | 3 |
| 216 | SOTO | MARIA A. | | 160492-1 | 36 | 3 | REG. | SELLADORA | 250.00 | OFICINA | N | 3 | 3 |

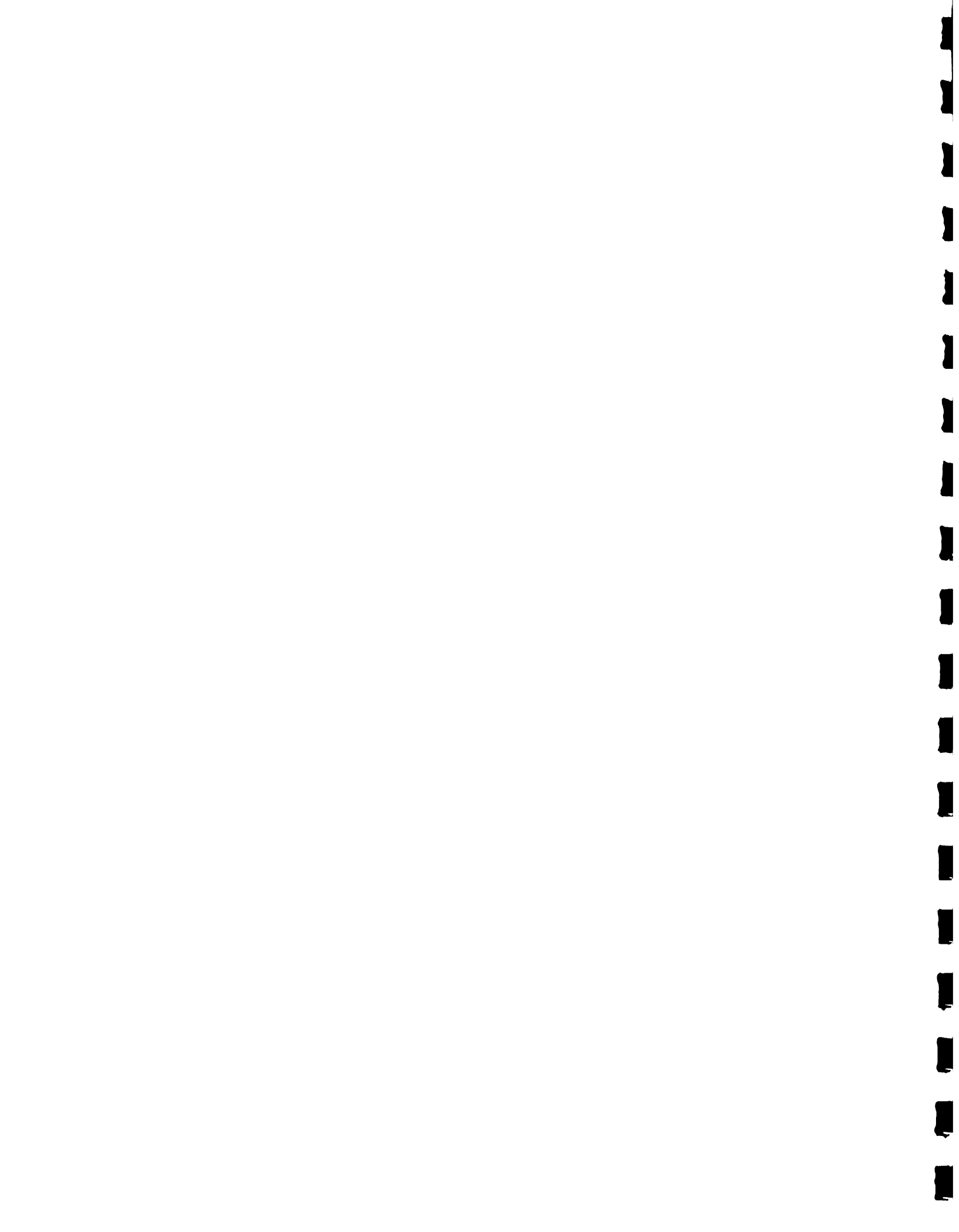

Cuadro A1.5 (Cont.)
 INFORMACION BASICA DEL PERSONAL.-RESUMEN DE LOS 8 MERCADOS
 Ordenada por sueldos

| RCM# | APELLIDOS | NOMBRES | APODO | CEDULA | EDAD | N.A. | SALLUD | CARGO | SUELDO | AREA TRAB. | N. | MER | T. | A | T. | M |
|------|---------------|---------------|-------|----------|------|------|--------|---------------|--------|------------|----|-----|-----|---|----|---|
| 165 | CATELLE | JHONNY | | 47673-23 | 28 | 4 | REG. | GUARDIAN | 250.00 | MERCADO | N | 7 | 7 | | | |
| 205 | LORA | AURA | | 279601-1 | 30 | 2 | BUENA | LIMPIEZA | 250.00 | N. CENTR. | N | 4 | 4 | | | |
| 149 | ACOSTA | BRAULIO | | 27286-1 | 54 | 6 | BUENA | GUARDIAN | 250.00 | MERCADO | N | 7 | 7 | | | |
| 238 | PAULINO ABREU | HERIBERTO | | 60447-47 | 29 | 7 | BUENA | SEREND | 250.00 | MERCADO | N | 3 | 3 | | | |
| 230 | SANCHEZ | PORFIRIO | | 16666-84 | 36 | 6 | BUENA | RECAUDADOR | 250.00 | P. PRINC. | M | 8 | 3 | | | |
| 183 | ROSARIO | JOSE A. | | 206688-1 | 39 | 7 | REG. | LIMPIEZA | 250.00 | MERCADO | N | 7 | 5 | | | |
| 173 | BRITO M. | ANDRES | | 10605-1 | 35 | 5 | BUENA | LIMPIEZA | 250.00 | N. PLATAN | N | 6 | 6 | | | |
| 195 | ROMANO | PABLO | | 170339-1 | 32 | 9 | MALA | LIMPIEZA | 250.00 | SANITARIO | N | 8 | 4 | | | |
| 154 | RAMOS | JOSE M. | | 8188-54 | 45 | 8 | MALO | GUARDIA | 250.00 | MERCADO | N | 7 | 7 | | | |
| 129 | FERNANDEZ R. | ROBERTO | | 7742-52 | 30 | 8 | MALA | LIMPIEZA | 250.00 | MERCADO | N | 8 | 8 | | | |
| 198 | DE LEDIN B. | SERGIO | | 6849-8 | 52 | 3 | REG. | SEREND | 250.00 | P. ENTRA. | N | 4 | 4 | | | |
| 196 | MENDEZ | MAXIMO B. | | 26803-10 | 28 | 5 | BUENA | LIMPIEZA | 250.00 | N. CENTR. | N | 4 | 4 | | | |
| 15 | DOTEL | ROSA | - | 78090-1 | 52 | 2 | REG. | CONSERJE | 250.00 | MERCADO | M | 10 | 8 | | | |
| 194 | RAMIREZ | EVANGELINA | | 1988-20 | 53 | 3 | MALA | LIMPIEZA | 250.00 | N. CENTR. | N | 4 | 4 | | | |
| 16 | MARGARITA P. | LIDIA | - | 5221-20 | 35 | 12 | MALA | AY. OFICINA | 250.00 | OFICINA | M | 8 | 8 | | | |
| 175 | PENA | MANUEL | | 15526-40 | 26 | 8 | BUENA | LIMPIEZA | 250.00 | N. CENTR. | N | 6 | 6 | | | |
| 212 | SILVERIO | ARCADIO | | 318935-1 | 23 | 6 | REG. | LIMPIEZA | 250.00 | L. EXT. | N | 3 | 3 | | | |
| 188 | JIMENEZ | JOSEFA | | 99698-1 | 48 | 5 | BUENA | LIMPIEZA | 250.00 | MERCADO | N | 7 | 5 | | | |
| 239 | DE LA ROSA | YOLANDA | | 3505-68 | 48 | 0 | BUENA | LIMPIEZA | 250.00 | N. CENTR. | N | 3 | 3 | | | |
| 27 | BRITO | GLADYS | - | 209465-1 | 40 | 0 | BUENA | OB. LIMPIEZA | 250.00 | MERCADO | M | 5 | 5 | | | |
| 66 | GENAO | RAMONA A. | | 33895-2 | 30 | 4 | BUENA | OB. LIMPIEZA | 250.00 | MERCADO | H | (7) | (7) | | | |
| 219 | SALAS | ALEJANDRINA | | 341971 | 20 | 11 | BUENA | PLANTILLERA | 250.00 | OFICINA | N | 7 | 3 | | | |
| 241 | DONIGUEZ | ELISEO M. | | 85838-31 | 32 | 6 | BUENA | SEREND | 250.00 | MERCADO | N | 3 | 3 | | | |
| 232 | FRIAS | TOMAS | | 11882-6 | 30 | 15 | BUENA | RECAUDADOR | 250.00 | CARNIC. | O | 8 | 3 | | | |
| 86 | BAEZ R. | VIRGILIO AUG. | - | 180131-1 | 33 | 12 | BUENA | INSP. MERCADO | 250.00 | MERCADO | X | 6 | 1 | | | |
| 236 | FLORES | MINERVA A. | | 52498-31 | 48 | 2 | MALA | LIMPIEZA | 250.00 | N. CENTR. | N | 5 | 3 | | | |
| 220 | RODRIGUEZ J. | NELSON | | 21127-49 | 29 | 10 | BUENA | SEREND | 250.00 | PLAT. MAD | N | 3 | 3 | | | |
| 240 | FRANCO | MANUEL E. | | - | 28 | 10 | BUENA | SEREND | 250.00 | P. MADURO | T | 3 | 3 | | | |
| 247 | MEDINA | JUAN L. | | 265986-1 | 26 | 12 | BUENA | RECAUDADOR | 250.00 | PROVISION | N | 3 | 3 | | | |
| 97 | MARTE | AMADO | - | 3916-3 | 43 | 2 | BUENA | SEREND | 250.00 | MERCADO | H | 6 | 6 | | | |
| 227 | MARTINEZ | VALERIO | | 183795-1 | 27 | 2 | BUENA | SEREND | 250.00 | A. CHINAS | N | 3 | 3 | | | |
| 141 | FERNANDEZ | JOSE | | 7136-13 | 50 | 2 | MALA | GUARDIAN | 250.00 | PENSION | N | 8 | 8 | | | |
| 203 | DE LA CRUZ | ARCADIO | | 4582-60 | 46 | 6 | REG. | SEREND | 250.00 | A. POLLOS | N | 4 | 4 | | | |
| 160 | PUELLO | JUSTO | | 21682-2 | 50 | 3 | BUENA | SEREND | 250.00 | P. NUEVO | N | 7 | 7 | | | |
| 231 | LIBERATO | SATURNINO | | 220071-1 | 30 | 8 | BUENA | SOLDADOR | 250.00 | MERCADO | N | 3 | 3 | | | |
| 211 | RODRIGUEZ | RAMON ANT. | | 16111-46 | 28 | 6 | BUENA | ELECTRICISTA | 250.00 | MERCADO | N | 4 | 3 | | | |
| 180 | PEREZ | SUSANO | | 289-69 | 33 | 2 | REG. | SEREND | 250.00 | P. YUCA | N | 8 | 6 | | | |
| 171 | BENZ | ERNESTO | | 41536-1 | 65 | 0 | MALA | LIMPIEZA | 250.00 | PENSION | N | 20 | 7 | | | |
| 206 | URENA | LEONIDAS | | 1031-33 | 38 | 7 | BUENA | SEREND | 250.00 | ROTONDA | N | 7 | 4 | | | |
| 214 | DECEÑA | RAUL | | 211957-1 | 28 | 8 | BUENA | GUARDIAN | 250.00 | P. PLATA. | N | 3 | 3 | | | |
| 288 | PENA | ISIDRO | - | 7739-28 | 65 | 5 | REG. | OB. LIMPIEZA | 250.00 | MERCADO | V | 26 | 8 | | | |
| 153 | ACOSTA | SANTIAGO | | 35360-12 | 32 | 8 | REG. | RECAUDADOR | 275.00 | MERCADO | T | 8 | 7 | | | |
| 213 | DE JESUS G. | GLADYS | | 333435-1 | 22 | 12 | BUENA | RECAUDADOR | 275.00 | P. CHINAS | N | 3 | 3 | | | |
| 64 | FRANCISCO | WILLIAM | | 168056-1 | 34 | 12 | BUENA | SUP. GENERAL | 275.00 | RECAUD. | V | 7 | (2) | | | |
| 331 | CARRASCO | ANALIDIA | LILA | 1642-69 | 27 | 9 | REG. | SECRETARIA | 275.00 | MERCADO | G | 5 | 2 | | | |
| 255 | MEJIA | ELIDA | | 166257-1 | 31 | 12 | BUENA | SECRETARIA | 275.00 | OFICINA | N | 8 | 2 | | | |
| 209 | MARTE | SIXTO | | 5765-32 | 47 | 8 | REG. | ENC. MANTENI. | 275.00 | OFICINA | N | 3 | 3 | | | |
| 81 | REYES | VINICIO ANT. | - | 40833-47 | 39 | 10 | BUENA | ADMINISTRADOR | 275.00 | OFICINA | S | 4 | (3) | | | |

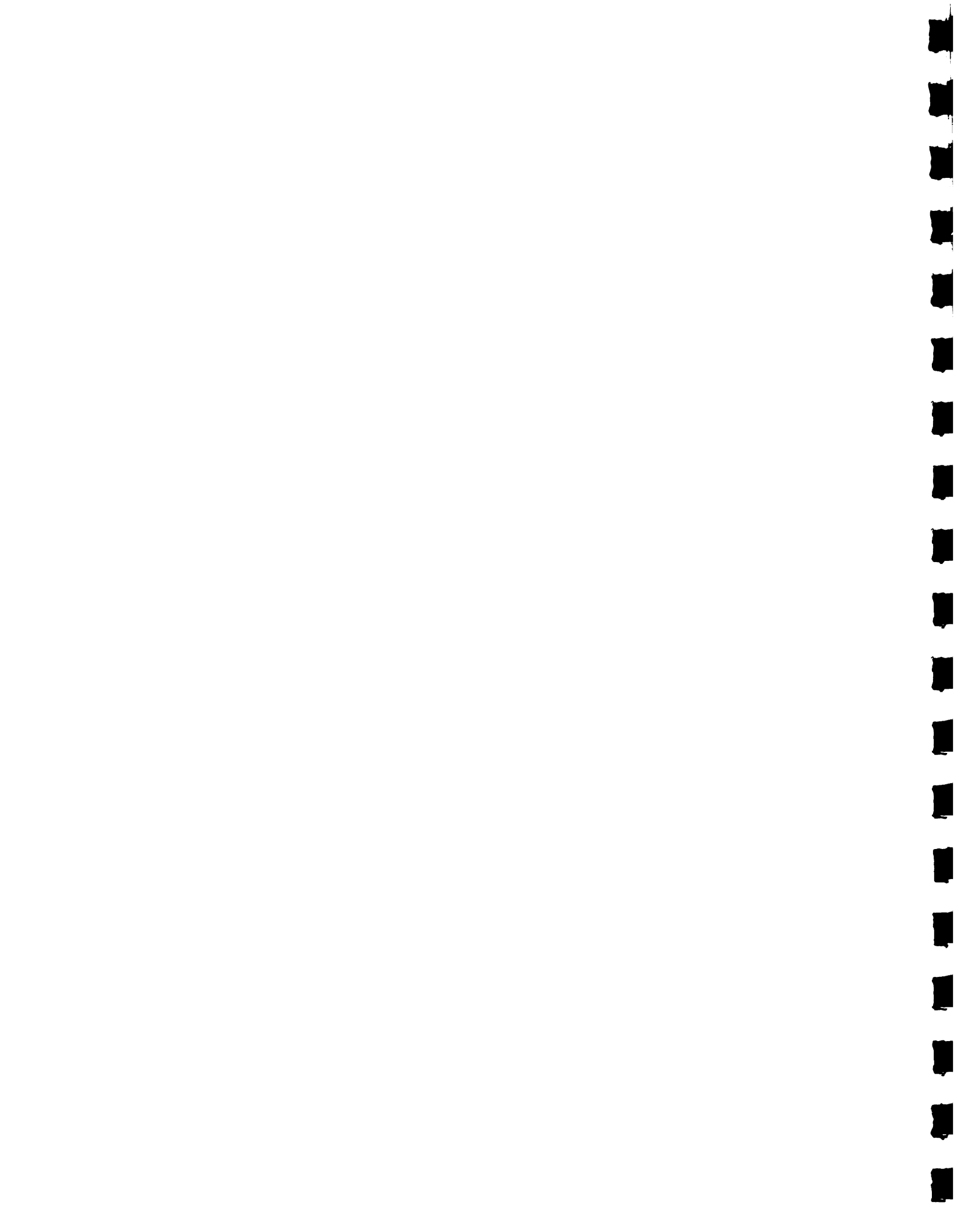

Cuadro A1.5 (Cont.)
 INFORMACION BASICA DEL PERSONAL.-RESUMEN DE LOS 8 MERCADOS
 Ordenada por sueldos

| RCD# | APELLIDOS | NOMBRES | APODO | CEDULA | EDAD | N.A. | SALUD | CARGO | SUELDO | AREA TRAB. | N. | NER | T. | A | T. | M |
|------|--------------|--------------|------------|----------|------|------|-------|-----------------|--------|------------|----|-----|-----|---|----|---|
| 80 | PUENTE | ADRIANO ANT. | - | 325323-1 | 19 | 12 | BUENA | MECANOGRAFO | 275.00 | OFICINA | S | 5 | 5 | | | |
| 25 | MANON V. | GUARIONEX | GUARIN | 163962-1 | 35 | 6 | BUENA | RECAUDADOR | 275.00 | MERCADO | T | 7 | 6 | | | |
| 321 | HERNANDEZ | JOSE MIGUEL | - | 302303-1 | 26 | 14 | BUENA | RECAUDADOR | 275.00 | MERCADO | T | 8 | 2 | | | |
| 322 | PINA | RAFAEL | PINA | 53943-1 | 55 | 9 | BUENA | ENC. PLACAS | 275.00 | OFICINA | J | 8 | 1 | | | |
| 319 | GONZALES | JOSE ALT. | - | 96619-1 | 43 | 6 | BUENA | RECAUDADOR | 275.00 | OFICINA | T | 7 | 2 | | | |
| 277 | MUNEZ | ELIDA | - | 16788-55 | 29 | 12 | BUENA | SECRETARIA | 275.00 | OFICINA | N | 1 | 1 | | | |
| 254 | ALVAREZ | ANDRES | - | 213460-1 | 29 | 12 | BUENA | CAJERO | 275.00 | OFICINA | N | 3 | 2 | | | |
| 132 | PEGUERO | SECUNDINO E. | - | 24210-2 | 50 | 2 | REG. | ENC. GUARO. | 275.00 | MERCADO | T | 8 | 8 | | | |
| 290 | PICHARDO | FOO. FABIAN | MIND | 248617-1 | 28 | 14 | BUENA | RECAUDADOR | 275.00 | MERCADO | V | 8 | 8 | | | |
| 163 | CHAVEZ | SAVINO | - | 15100-1 | 31 | 8 | BUENA | RECAUDADOR | 275.00 | P. ENTRAD | T | 7 | 7 | | | |
| 268 | MUNOZ | MARGARO | - | 16232-5 | 26 | 10 | REG. | RECAUDADOR | 275.00 | PLACAS | N | 3 | 1 | | | |
| 161 | MUNEZ FRIAS | ANGEL | - | 5898-57 | 45 | 8 | REG. | RECAUDADOR | 275.00 | MERCADO | T | 7 | 7 | | | |
| 314 | ALCANTARA | FRANCISCO | - | 57822-1 | 54 | 6 | REG. | OBRERO | 275.00 | MERCADO | W | 8 | 3 | | | |
| 256 | DE LEON | UBALDO | - | 5659-52 | 25 | 16 | BUENA | ENC. RECALDA. | 275.00 | OFICINA | L | 4 | 2 | | | |
| 235 | PENA M. | CARLOS A. | - | 244954-1 | 28 | 12 | BUENA | RECAUDADOR | 275.00 | MERCADO | T | 7 | 3 | | | |
| 96 | MALESPIN | CLARA A. | - | 142516-1 | 34 | 12 | REG. | SECRETARIA | 275.00 | OFICINA | X | 8 | 1 | | | |
| 243 | CUEVAS | GILBERTO | - | 4766-19 | 47 | 8 | BUENA | C. LIMPIEZA | 275.00 | MERCADO | X | 8 | 3 | | | |
| 323 | FERNANDEZ | ONEIDA | - | 14094-32 | 34 | 12 | REG. | MECANOGRAFA | 275.00 | OFICINA | V | 8 | 1 | | | |
| 336 | LIRANZO | RAFAEL | ABRAHAM | 193920-1 | 28 | 12 | REG. | RECAUDADOR | 275.00 | MERCADO | T | 7 | 3 | | | |
| 107 | SANTANA | ESPERANZA | - | 20219-28 | 33 | 12 | BUENA | CAJERA | 275.00 | OFICINA | T | 8 | 1 | | | |
| 264 | NAVARRO | RAFAEL | - | 246331-1 | 28 | 11 | BUENA | ENC. CONTRATOS | 275.00 | OFICINA | T | 8 | 1 | | | |
| 244 | ABREU | ARSENIO | - | 24705-48 | 33 | 12 | BUENA | ENC. PERSONAL | 275.00 | OFICINA | N | 3 | 3 | | | |
| 41 | MARTE | FELIX G. | - | 274502-1 | 28 | 12 | BUENA | RECAUDADOR | 275.00 | CARNICE. | T | 7 | 1 | | | |
| 234 | TORRES | ANGEL | - | 82623-1 | 60 | 6 | REG. | RECAUDADOR | 275.00 | P. PRINC. | T | 7 | 3 | | | |
| 48 | DIAZ | ANTONIO | - | 156841-1 | 36 | 15 | BUENA | CAJERO | 275.00 | OFICINA | T | 16 | (1) | | | |
| 45 | NOVA S. | CONFESOR | SAVINON | 35145-1 | 32 | 6 | REG. | RECAUDADOR | 275.00 | AMBULANTE | H | 8 | 1 | | | |
| 316 | MERCEDES B. | FREDDY ANT. | - | 12034-1 | 38 | 12 | REG. | RECAUDADOR | 275.00 | OFICINA | L | 8 | 2 | | | |
| 43 | MARTINEZ | JOSE NICOLAS | - | 250861-1 | 26 | 13 | BUENA | RECAUDADOR | 275.00 | P. IZQ. | T | 7 | 1 | | | |
| 317 | OVANDO M. | JOSE AUGUSTO | - | 197910-1 | 30 | 10 | BUENA | RECAUDADOR | 275.00 | MERCADO | V | 8 | 2 | | | |
| 318 | CASIMIRO | RAFAELA | LA NINA | 154193-1 | 30 | 12 | BUENA | CAJERA | 275.00 | OFICINA | T | 7 | 2 | | | |
| 46 | DIAZ LOPEZ | PEDRO JULIO | LINDO | 262820-1 | 26 | 11 | BUENA | RECAUDADOR | 275.00 | P. DER. | H | 7 | 1 | | | |
| 35 | FOSCAN | WILLIAM | - | 57942-24 | 66 | 3 | REG. | INSPECTOR | 275.00 | MERCADO | H | 4 | 3 | | | |
| 51 | PEREZ | ELVIO ENILIO | - | 3049-90 | 28 | 12 | BUENA | ENC. RECALDADIO | 275.00 | OFICINA | P | 4 | (1) | | | |
| 242 | ROMERO | JUAN | - | 5343-90 | 28 | 12 | BUENA | RECAUDADOR | 275.00 | P. PRINC. | T | 3 | 3 | | | |
| 246 | SUERO | MARCISO A. | - | 275469-1 | 26 | 12 | REG. | RECAUDADOR | 275.00 | PLACAS | N | 7 | 3 | | | |
| 309 | MARTINEZ | ESTEBAN | - | 115210-1 | 39 | 6 | BUENA | INSP. MERCADO | 275.00 | MERCADO | V | 5 | 4 | | | |
| 261 | VARGAS | HIPOLITO | - | 210898-1 | 32 | 12 | REG. | INSP. PLACAS | 275.00 | MERCADO | N | 7 | 2 | | | |
| 326 | CRISOSTOMO | JOSE RAMON | - | 6461-87 | 25 | 9 | BUENA | C. DE LIMPIEZA | 275.00 | MERCADO | V | 6 | (8) | | | |
| 72 | ESTRELLA | JESUS R. | AMERICANO | 151743-1 | 35 | 8 | BUENA | ENC. RECAUDADOR | 275.00 | MERCADO | S | 5 | (6) | | | |
| 40 | MARTINEZ | DOMINICA L. | ALTAGRACIA | 345171-1 | 21 | 15 | BUENA | SECRETARIA | 275.00 | OFICINA | H | 2 | 1 | | | |
| 329 | ABREU | LUIS ML. | - | 186625-1 | 31 | 16 | REG. | REC. PLACA | 275.00 | MERCADO | G | 8 | 1 | | | |
| 13 | FERRAND | JUAN BTA. | PUCHO | 40407-1 | 64 | 2 | MALA | INSP. CAPATAZ | 275.00 | MERCADO | T | 8 | 8 | | | |
| 1 | COISCOU | FEDERICO | - | 21568-18 | 59 | 8 | MALA | TEC. REFRIGERAC | 275.00 | MERCADO | H | 40 | 40 | | | |
| 142 | MUNOZ | CARLITA | - | 30339-47 | 54 | 11 | REG. | RECIB. DINERO | 275.00 | OFICINA | B | 7 | 7 | | | |
| 143 | MORA R. | ELPIDIO | - | 11878-38 | 37 | 6 | BUENA | RECAUDADOR | 275.00 | LESUMBRE | T | 7 | 7 | | | |
| 61 | ADAMES REYES | FELIPE | - | 119367-1 | 43 | 8 | BUENA | ADMINISTRADOR | 300.00 | OFICINA | H | 15 | (4) | | | |
| 102 | OBANDO | LEONCIA | - | 8840-11 | 38 | 5 | BUENA | SUP. LIMPIEZA | 300.00 | MERCADO | X | (6) | (6) | | | |
| 69 | GOMEZ DE F. | LUZ | - | 22040-1 | 24 | 14 | BUENA | SECRETARIA | 300.00 | OFICINA | H | 5 | 3 | | | |



Cuadro A1.5 (Cont.)
 INFORMACION BASICA DEL PERSONAL.-RESUMEN DE LOS 8 MERCADOS
 Ordenada por sueldos

| RCD | APELLIDOS | NOMBRES | APODO | CEDULA | EDAD | N.A. | SALUD | CARGO | SUELDO | AREA TRAB. | N. | MER | T. | A | T. | M |
|-----|------------|------------|-------|----------|------|------|-------|---------------|--------|------------|----|-----|-----|---|----|---|
| 101 | NOYA RAMOS | GEORGINA | - | 292041-1 | 32 | 12 | REG. | OFICINISTA | 325.00 | OFICINA | X | 8 | 2 | | | |
| 28 | RAMOS MATA | JUAN | MATA | 136657-1 | 38 | 9 | BUENA | SUPERVISOR | 344.00 | MERCADO | M | 5 | 5 | | | |
| 278 | GOMEZ | AMANCIO | - | 19765-37 | 51 | 12 | BUENA | SUBADMINIST. | 350.00 | OFICINA | D | 1 | 1 | | | |
| 98 | MERCEDES | ANTONIO | - | 6232-8 | 55 | 8 | REG. | ADMINISTRADOR | 380.00 | OFICINA | X | 8 | 6 | | | |
| 344 | SANTOS | MIGUEL | - | 132711-1 | 35 | 7 | REG. | ADMINISTRA | 400.00 | MERCADO | G | 3 | 1 | | | |
| 292 | MARTINEZ | PLINIO B. | - | 12830-3 | 55 | 8 | BUENA | SUPERVISOR | 450.00 | MERCADO | V | 16 | 8 | | | |
| 328 | DE LEON | ADRIANO A. | LEON | 13785-32 | 45 | 9 | BUENA | ADMINISTRADOR | 550.00 | OFICINA | F | 8 | (1) | | | |
| 50 | GARCIA R. | MARIANO | - | 1831-71 | 52 | 12 | BUENA | ADMINISTRADOR | 600.00 | OFICINA | A | 1 | (1) | | | |
| 250 | ESTRELLA | EDIBERTO | - | 58301-1 | 52 | 12 | BUENA | ADMINISTRADOR | 600.00 | OFICINA | N | 3 | 2 | | | |

Fuente: ESTUDIO IICA-ADN, DIC. 1985.



Cuadro A1.6
 INFORMACION BASICA DEL PERSONAL.- RESUMEN DE LOS 8 MERCADOS
 Ordenada por tiempo al servicio del ADM

| RCD# | APELLIDOS | NOMBRES | APODO | CEDULA | EDAD | N.A. | SALUD | CARGO | SUELDO | AREA TRAB. | N. | MER | T. | A | T. | M |
|------|--------------|--------------|------------|----------|------|------|-------|-----------------|--------|------------|----|-----|----|---|-----|---|
| 1 | COISCOU | FEDERICO | - | 21568-18 | 59 | 8 | MALA | TEC. REFRIGERAC | 275.00 | MERCADO | M | | 40 | | 40 | |
| 76 | LIZ | MIGUEL M. | - | 2748-42 | 50 | 0 | MALA | SEREND | 250.00 | PENSION | S | | 37 | | 8 | |
| 84 | VENTURA G. | REGINO | MUNECCO | 56548-1 | 57 | 2 | MALA | SEREND | 250.00 | PENSION | S | | 37 | | 8 | |
| 115 | JOSE JOSE | ENILIO | | 4806-68 | 50 | 3 | REG. | LIMPIEZA | 250.00 | PENSION | N | | 35 | | 13 | |
| 121 | MORENO | FRANCISCO | | 55143-1 | 55 | 1 | BUENO | GUARDIAN | 250.00 | MERCADO | N | | 35 | | 8 | |
| 57 | LARA | ALBERTO | | 21230-2 | 59 | 3 | REG. | C. LIMPIEZA | 250.00 | MERCADO | H | | 32 | | 4 | |
| 2 | GONZALEZ | ROLANDO | C. FRIO | 49712-1 | 58 | 8 | REG. | E. CAM. FRIGORI | 250.00 | FRIGORIF. | M | | 28 | | 28 | |
| 288 | PENA | ISIDRO | - | 7739-28 | 65 | 5 | REG. | OB. LIMPIEZA | 250.00 | MERCADO | V | | 26 | | 8 | |
| 320 | BELTRE | SATURNINO | - | 2625-68 | 55 | 0 | REG. | SEREND | 250.00 | MERCADO | V | | 26 | | 2 | |
| 111 | VASQUEZ | ENERIO | - | 20588-47 | 66 | 0 | MALA | SEREND | 250.00 | MERCADO | X | | 24 | | 24 | |
| 118 | ESTRELLA | EDILIO | | 7462-32 | 60 | 0 | REG. | PLOMERO | 250.00 | MERCADO | N | | 24 | | 11 | |
| 112 | ROJAS R. | FERNIN | | 23359-56 | 55 | 8 | MALA | LIMPIEZA | 250.00 | A. EXT. | D | | 22 | | 15 | |
| 3 | SANTANA | JOSE DOLORES | - | 13200-27 | 55 | 0 | MALA | OB. LIMPIEZA | 250.00 | MERCADO | M | | 21 | | 21 | |
| 171 | BENZ | ERNESTO | | 41536-1 | 65 | 0 | MALA | LIMPIEZA | 250.00 | PENSION | N | | 20 | | 7 | |
| 114 | QUIROZ | JOSE M. | | 10819-50 | 56 | 2 | BUENA | GUARDIAN | 250.00 | P. ENTRA. | N | | 20 | | 13 | |
| 91 | DIAZ BATISTA | ANTONIO | BARAHONA | 139479-1 | 40 | 11 | MALA | ENC. LIMPIEZA | 250.00 | MERCADO | X | | 20 | | 7 | |
| 4 | VIDAL | TEOFILO | - | 6846-14 | 51 | 4 | REG. | SEREND | 250.00 | P. DER. | M | | 18 | | 18 | |
| 5 | QUIRICO M. | NAPOLEON | - | 400-12 | 73 | 7 | REG. | SUB-ADMINISTRAD | 250.00 | OFICINA | M | | 18 | | 16 | |
| 286 | BALBUENA | ANTONIO | - | 134-81 | 54 | 3 | MALA | OB. LOMERO | 250.00 | PENSION | V | | 18 | | 9 | |
| 172 | DE JESUS | ANTONIO | | 119828-1 | 32 | 0 | REG. | LIMPIEZA | 250.00 | MERCADO | N | | 18 | | 6 | |
| 179 | JULIAN | FEDERICO | | - | 65 | 0 | REG. | LIMPIEZA | 250.00 | PENSION | T | | 18 | | 6 | |
| 116 | DE LA CRUZ | AGUSTIN | | 5219-8 | 63 | 2 | MALA | LIMPIEZA | 250.00 | PENSION | N | | 18 | | 12 | |
| 58 | RAMIREZ | PEDRO | | 44372-1 | 59 | 0 | BUENA | SEREND | 250.00 | MERCADO | H | | 17 | | (6) | |
| 48 | DIAZ | ANTONIO | - | 156841-1 | 36 | 15 | BUENA | CAJERO | 275.00 | OFICINA | T | | 16 | | (1) | |
| 292 | MARTINEZ | PLINTO B. | - | 12830-3 | 55 | 8 | BUENA | SUPERVISOR | 450.00 | MERCADO | V | | 16 | | 8 | |
| 301 | SUAREZ | JOSE RAMON | - | 254337-1 | 27 | 4 | MALA | OB. LIMPIEZA | 250.00 | P. CENTRAL | V | | 15 | | 6 | |
| 168 | DOLORES M. | JOSE | | 10110-35 | 70 | 0 | MALA | LIMPIEZA | 250.00 | PENSION | N | | 15 | | 7 | |
| 61 | ADAMES REYES | FELIPE | | 119367-1 | 43 | 8 | BUENA | ADMINISTRADOR | 300.00 | OFICINA | H | | 15 | | (4) | |
| 113 | ACEVEDO B. | PORFIRIO | | 20426-54 | 37 | 0 | REG. | LIMPIEZA | 250.00 | L. EXT. | N | | 14 | | 14 | |
| 117 | MARIA | FRANCISCO | | 17112-1 | 60 | 2 | MALA | LIMPIEZA | 250.00 | PENSION | N | | 14 | | 12 | |
| 296 | BUTIERREZ | LEONIDAS | - | 3459-68 | 60 | 4 | MALA | CONSERJE | 250.00 | PENSION | V | | 14 | | 8 | |
| 7 | ALCANTARA D. | ARMANDO | - | 8486-14 | 41 | 6 | BUENA | SEREND | 250.00 | MERCADO | M | | 13 | | 10 | |
| 308 | COLON | ENILIO | - | 3534-58 | 58 | 3 | MALA | OB. LIMPIEZA | 250.00 | PENSION | V | | 13 | | 4 | |
| 302 | BAEZ | FRANCISCO | - | 1869-1 | 64 | 2 | MALA | SEREND | 250.00 | PENSION | V | | 12 | | 6 | |
| 284 | ACOSTA | ELEUTERIO | - | 3792-24 | 68 | 4 | REG. | OB. LIMPIEZA | 250.00 | MERCADO | V | | 12 | | 12 | |
| 90 | DIAZ | PABLO ENC. | - | 148447-1 | 35 | 4 | REG. | OB. LIMPIEZA | 250.00 | MERCADO | X | | 12 | | 12 | |
| 73 | GALVES Y J. | INES | MENA | 13448-48 | 50 | 0 | MALA | OB. LIMPIEZA | 250.00 | MERCADO | S | | 12 | | 12 | |
| 285 | GARCIA | AGUILINO | - | 15294-56 | 64 | 2 | MALA | SEREND | 250.00 | PENSION | V | | 12 | | 9 | |
| 119 | DE JESUS | LIDIA | | 20972-47 | 50 | 4 | REG. | LIMPIEZA | 250.00 | MERCADO | N | | 10 | | 10 | |
| 15 | DOTEL | ROSA | - | 78090-1 | 52 | 2 | REG. | CONSERJE | 250.00 | MERCADO | M | | 10 | | 8 | |
| 339 | PICHARDO D | RAFAEL | - | 238007-1 | 28 | 11 | BUENA | ELECTRICIS | 250.00 | MERCADO | G | | 10 | | 9 | |
| 82 | REYES | YETON S. | PASCUALITO | 6600-76 | 24 | 12 | BUENA | SEREND | 250.00 | MERCADO | S | | 10 | | 10 | |
| 337 | MATOS | LUIS ENILI | - | 20723-18 | 60 | 6 | MALA | SEREND | 250.00 | PENSION | G | | 10 | | 10 | |
| 120 | VELEZ | LUCIA A. | | 12348-1 | 45 | 2 | REG. | LIMPIEZA | 250.00 | N. CENTR. | N | | 10 | | 10 | |
| 6 | ROSARIO | ANA | - | 4521-24 | 56 | 2 | MALA | CONSERJE | 250.00 | MERCADO | M | | 10 | | 10 | |
| 158 | VIDAL | RAFAEL | | 27801-35 | 40 | 2 | BUENA | GUARDIAN | 250.00 | MERCADO | N | | 10 | | 7 | |
| 63 | BRETON | DOMINGO S. | | 163766-1 | 36 | 7 | BUENA | OB. LIMPIEZA | 250.00 | MERCADO | H | | 10 | | 10 | |
| 128 | PAULINO | VIRGILIO | | 18671-56 | 68 | 4 | REG. | GUARDIAN | 250.00 | CARNICE. | N | | 9 | | 8 | |

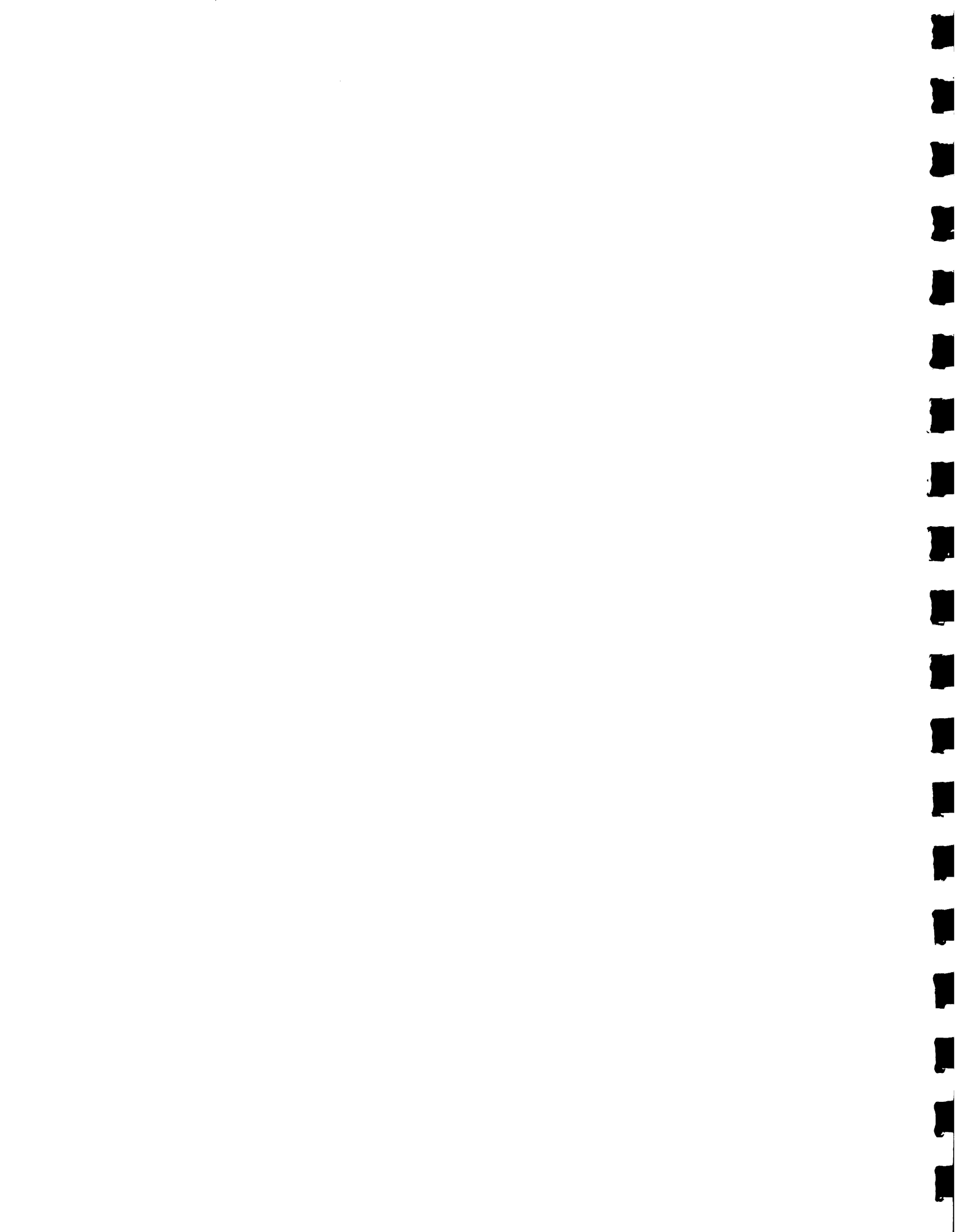

Cuadro A1.6 (Cont.)
 INFORMACION BASICA DEL PERSONAL.- RESUMEN DE LOS 8 MERCADOS
 Ordenada por tiempo al servicio del ADM

| RCD# | APELLIDOS | NOMBRES | APODO | CECULA | EDAD | N.A. | SALUD | CARGO | SUELDO | AREA TRAB. | N. | MER | T. | A | T. | M |
|------|---------------|--------------|----------|-----------|------|------|-------|---------------|--------|------------|----|-----|-----|---|----|---|
| 38 | PUELLO B. | EDUARDO | - | 8658-5 | 40 | 2 | REG. | OB. LIMPIEZA | 250.00 | REPOLLO | M | 9 | 2 | | | |
| 135 | SERRANO | CARMEN L. | - | 97541-1 | 49 | 0 | REG. | LIMPIEZA | 250.00 | N. CENTR. | N | 8 | 8 | | | |
| 287 | ABREU | NIVAR JESUS | GLADYS | 178005-1 | 30 | 12 | BUENA | SECRETARIO | 250.00 | OFICINA | V | 8 | 8 | | | |
| 14 | GUEZADA | FEDERICO | - | 4012-73 | 40 | 4 | REG. | OB. LIMPIEZA | 250.00 | MERCADO | M | 8 | 8 | | | |
| 299 | MARTINEZ R. | RAMON | - | 112800-1 | 45 | 0 | BUENA | OB. LIMPIEZA | 250.00 | MERCADO | V | 8 | 6 | | | |
| 249 | CASTILLO | AMERICO | - | 130618-1 | 39 | 14 | REG. | RECAUDADOR | 250.00 | P. YUCA | T | 8 | 2 | | | |
| 139 | MARTINEZ | JULIA | - | 4032-48 | 68 | 0 | MALA | LIMPIEZA | 250.00 | N. CENTR. | N | 8 | 8 | | | |
| 329 | ABREU | LUIS ML. | - | 186625-1 | 31 | 16 | REG. | REC. PLACA | 275.00 | MERCADO | G | 8 | 1 | | | |
| 133 | RUBIO | LUCIA | - | 5366-59 | 50 | 1 | MALA | LIMPIEZA | 250.00 | N. CENTR. | N | 8 | 8 | | | |
| 16 | MARGARITA P. | LIDIA | - | 5221-20 | 35 | 12 | MALA | AY. OFICINA | 250.00 | OFICINA | M | 8 | 8 | | | |
| 136 | PEGUERO | OLIVIA | - | 68293-1 | 50 | 3 | MALA | C. LIMP. | 250.00 | OFICINA | N | 8 | 8 | | | |
| 11 | GUZMAN | MARIANO | BARBITA | 136498-1 | 35 | 4 | BUENA | OB. LIMPIEZA | 250.00 | MERCADO | M | 8 | 8 | | | |
| 124 | DE LEON D. | CESAREO | - | 31096-2 | 41 | 3 | BUENA | GUARDIA | 250.00 | MERCADO | M | 8 | 8 | | | |
| 291 | D'OLEO | ELIGIO | - | 36901-12 | 27 | 7 | REG. | OB. LIMPIEZA | 250.00 | MERCADO | V | 8 | 8 | | | |
| 134 | LANTIGUA | ERNESTO | - | 9984-61 | 23 | 5 | BUENA | LIMPIEZA | 250.00 | MERCADO | N | 8 | 8 | | | |
| 96 | MALESPIN | CLARA A. | - | 142516-1 | 34 | 12 | REG. | SECRETARIA | 275.00 | OFICINA | X | 8 | 1 | | | |
| 32 | MELLENDEZ | JOSEFA | - | 1716-90 | 40 | 2 | MALA | CONSERJE | 250.00 | MERCADO | M | 8 | 4 | | | |
| 307 | PAULINO P. | MANUEL ANT. | - | 23561-56 | 45 | 8 | BUENA | ENC. SERENO | 250.00 | MERCADO | V | 8 | 5 | | | |
| 180 | PEREZ | SUSANO | - | 289-69 | 33 | 2 | REG. | SERENO | 250.00 | P. YUCA | N | 8 | 6 | | | |
| 141 | FERNANDEZ | JOSE | - | 7136-13 | 50 | 2 | MALA | GUARDIAN | 250.00 | PENSION | N | 8 | 8 | | | |
| 243 | CUEVAS | GILBERTO | - | 4766-19 | 47 | 8 | BUENA | C. LIMPIEZA | 275.00 | MERCADO | X | 8 | 3 | | | |
| 290 | PICHARDO | FOC. FABIAN | NINO | 248617-1 | 28 | 14 | BUENA | RECAUDADOR | 275.00 | MERCADO | V | 8 | 8 | | | |
| 266 | MINAYA | NICOLAS | - | 65621-59 | 34 | 0 | MALA | LIMPIEZA | 250.00 | BANDS ROT | I | 8 | 1 | | | |
| 8 | JIMENEZ C. | HIPOLITO | PATILLA | 45829-31 | 53 | 1 | REG. | OB. LIMPIEZA | 250.00 | FUERA MER | M | 8 | 8 | | | |
| 123 | LOPEZ | FRANCISCO | - | 2448-63 | 39 | 8 | MALA | C. LIMP. | 250.00 | MERCADO | N | 8 | 8 | | | |
| 271 | LUNA | MARIO FOC. | - | 199978-1 | 34 | 0 | BUENA | LIMPIEZA | 250.00 | N. CENTR. | N | 8 | 1 | | | |
| 56 | RODRIGUEZ | JESUS MARIA | - | 10609-48 | 61 | 0 | MALA | SERENO | 250.00 | LICENCIA | H | 8 | 7 | | | |
| 317 | OVANDO H. | JOSE AUGUSTO | - | 197910-1 | 30 | 10 | BUENA | RECAUDADOR | 275.00 | MERCADO | V | 8 | 2 | | | |
| 71 | DE LA ROSA | VICTORIANO | - | 8680-8 | 50 | 8 | MALA | OB. LIMPIEZA | 250.00 | MERCADO | S | 8 | 5 | | | |
| 45 | NOVA S. | CONFESOR | SAVINON | 35145-1 | 32 | 6 | REG. | RECAUDADOR | 275.00 | AMBULANTE | M | 8 | 1 | | | |
| 311 | INDA ALMONTE | HECTOR R. | - | 17353-48 | 43 | 7 | BUENA | SERENO | 250.00 | MERCADO | V | 8 | 4 | | | |
| 195 | ROMANO | PABLO | - | 170359-1 | 32 | 9 | MALA | LIMPIEZA | 250.00 | SANITARIO | N | 8 | 4 | | | |
| 325 | VIZCAINO | ANGEL MA. | - | 14546-5 | 28 | 8 | REG. | SERENO | 250.00 | MERCADO | I | 8 | (8) | | | |
| 127 | VILLANUEVA | MARCELINO | - | 3719-5 | 58 | 4 | REG. | SERENO | 250.00 | P. JICOTE | N | 8 | 8 | | | |
| 324 | VIDAL CRUZ | RAFAEL | - | 27801-1 | 50 | 7 | BUENA | SUP. LIMPIEZA | 250.00 | MERCADO | V | 8 | (2) | | | |
| 17 | DE LOS SANTOS | CRISTINO | PINQUINO | 77068-1 | 50 | 0 | BUENA | OB. LIMPIEZA | 250.00 | MERCADO | M | 8 | 8 | | | |
| 272 | MARTINEZ | HILDA | - | 197996-1 | 31 | 6 | BUENA | LIMPIEZA | 250.00 | N. CENTR. | N | 8 | 1 | | | |
| 322 | PINA | RAFAEL | PINA | 53943-1 | 55 | 9 | BUENA | ENC. PLACAS | 275.00 | OFICINA | J | 8 | 1 | | | |
| 294 | DE LOS SANTOS | FELICIANO | - | 176408-1 | 34 | 5 | BUENA | OB. LIMPIEZA | 250.00 | MERCADO | V | 8 | 8 | | | |
| 12 | GABRIEL D. | TEODORA | - | 192059-1 | 36 | 2 | REG. | CONSERJE | 250.00 | MERCADO | M | 8 | 8 | | | |
| 9 | JIMENEZ C. | ARECIO D.JS. | GUERRA | 54471-54 | 29 | 6 | BUENA | SERENO | 250.00 | REPOLLO | M | 8 | 8 | | | |
| 79 | POLANCO | BASILIO | ARAHIS | 200050-1 | 37 | 6 | BUENA | SERENO | 250.00 | MERCADO | S | 8 | 2 | | | |
| 88 | DE LA CRUZ | ESHELINDA | - | 5259-4 | 38 | 3 | REG. | OB. LIMPIEZA | 250.00 | MERCADO | X | 8 | 8 | | | |
| 297 | ACOSTA | ANGEL B. | ANCHITO | 123505-1 | 41 | 0 | REG. | ELECTRICISTA | 250.00 | MERCADO | V | 8 | 8 | | | |
| 103 | PEREDES | RAMON | GUINEA | 62889-1 | 50 | 4 | BUENA | OB. LIMPIEZA | 250.00 | MERCADO | X | 8 | 4 | | | |
| 129 | FERNANDEZ R. | ROBERTO | - | 7742-52 | 30 | 8 | MALA | LIMPIEZA | 250.00 | MERCADO | N | 8 | 8 | | | |
| 293 | PERALTA | DOLORES ALT. | - | 200238-54 | 40 | 8 | BUENA | PLANILLERA | 250.00 | OFICINA | V | 8 | 8 | | | |
| 333 | DE LA ROSA | FELIX | - | 1345-56 | 70 | 0 | REG. | OB. LIMPIEZA | 250.0 | MERCADO | G | 8 | 8 | | | |



Quadro A1.6 (Cont.)
 INFORMACION BASICA DEL PERSONAL.- RESUMEN DE LOS 8 MERCADOS
 Ordenada por tiempo al servicio del ADM

| RCM# | APELLIDOS | NOMBRES | APODO | CEDULA | EDAD | N.A. | SALUD | CARGO | SUELDO | AREA TRAB. | N. | MER | T. | A | T. | M |
|------|---------------|--------------|----------|----------|------|------|-------|----------------|--------|------------|----|-----|-----|---|----|---|
| 87 | BERNARD B. | MATED ANT. | TEO | 2379-73 | 47 | 5 | BUENA | OB. LIMPIEZA | 250.00 | MERCADO | X | 8 | 6 | | | |
| 94 | JIMENEZ B. | FELIPE | - | 17697-27 | 37 | 4 | BUENA | OB. LIMPIEZA | 250.00 | MERCADO | X | 8 | 8 | | | |
| 31 | DE LA ROSA | ANDRES R. | JUAN | 13889-8 | 25 | 8 | BUENA | PLOMERO | 250.00 | MERCADO | M | 8 | 4 | | | |
| 95 | MALDONADO | ANA IRIS | CARMEN | 286175-1 | 65 | 2 | REG. | CONSERJE | 250.00 | LIMPIEZA | X | 8 | 8 | | | |
| 199 | DE LOS SANTOS | DAHIAN | - | 91417-1 | 45 | 0 | HALA | LIMPIEZA | 250.00 | A. CHIMAS | N | 8 | 4 | | | |
| 13 | FERRAND | JUAN BTA. | PUCHO | 40407-1 | 64 | 2 | HALA | INSP. CAPATAZ | 275.00 | MERCADO | T | 8 | 8 | | | |
| 340 | PUELLO | LEONIDAS | - | 115976-1 | 49 | 4 | REG. | SEREND | 250.00 | MERCADO | G | 8 | 8 | | | |
| 316 | MERCEDES B. | FREDDY ANT. | - | 12034-1 | 38 | 12 | REG. | RECAUDADOR | 275.00 | OFICINA | L | 8 | 2 | | | |
| 101 | MOYA RAMOS | GEORGINA | - | 292041-1 | 32 | 12 | REG. | OFICINISTA | 325.00 | OFICINA | X | 8 | 2 | | | |
| 295 | REYES | CARLOS | - | 4505-59 | 50 | 4 | HALA | JEFE SEREND | 250.00 | MERCADO | V | 8 | 8 | | | |
| 10 | BELTRE | BRAULIO | - | 7038-24 | 56 | 4 | REG. | GUARDIAN | 250.00 | MERCADO | M | 8 | 8 | | | |
| 18 | ABREU | PELAGIA | - | 134485-1 | 44 | 4 | BUENA | CONSERJE | 250.00 | BAND MERC | M | 8 | 8 | | | |
| 20 | CARRASCO | ALVARO | EBANISTA | 119473-1 | 39 | 6 | BUENA | SEREND | 250.00 | P. CENTRO | M | 8 | 7 | | | |
| 92 | FERNANDEZ | ANA FELICIA | VIRTUDES | 113074-1 | 43 | 2 | REG. | CONSERJE | 250.00 | LIMPIEZA | X | 8 | 8 | | | |
| 100 | MOYA | ANTONIO | - | 6113-87 | 32 | 9 | BUENA | RECAUDADOR | 250.00 | MERCADO | X | 8 | 2 | | | |
| 140 | ORTEGA M. | FELIPE | - | 21271-56 | 57 | 6 | HALA | LIMPIEZA | 250.00 | CARNICE. | M | 8 | 8 | | | |
| 109 | URENA | JUAN ISIDRO | - | 27932-54 | 41 | 6 | REG. | OB. LIMPIEZA | 250.00 | MERCADO | I | 8 | 8 | | | |
| 300 | ROSARIO | SANTIAGO M. | - | 147955-1 | 35 | 10 | HALA | SEREND | 250.00 | MERCADO | V | 8 | 6 | | | |
| 328 | DE LEON | ADRIANO A. | LEON | 13785-32 | 45 | 9 | BUENA | ADMINISTRADOR | 550.00 | OFICINA | F | 8 | (1) | | | |
| 59 | GOMEZ | AURELIA | - | 8651-25 | 55 | 5 | REG. | OB. LIMPIEZA | 250.00 | DENTRO M. | H | 8 | 8 | | | |
| 323 | FERNANDEZ | ONEIDA | - | 14094-32 | 34 | 12 | REG. | MECANOGRAFA | 275.00 | OFICINA | V | 8 | 1 | | | |
| 107 | SANTANA | ESPERANZA | - | 20219-28 | 33 | 12 | BUENA | CAJERA | 275.00 | OFICINA | T | 8 | 1 | | | |
| 338 | PENA | RANON | - | 57219-1 | 55 | 2 | REG. | OB. LIMPIEZA | 250.00 | MERCADO | G | 8 | 8 | | | |
| 22 | REYES | NICOLASA | COLASA | 101049-1 | 45 | 2 | BUENA | RECAUDADORA | 250.00 | PARKED | M | 8 | 6 | | | |
| 23 | PAULINO | RANON | PATO | 69779-31 | 32 | 4 | BUENA | OB. LIMPIEZA | 250.00 | MERCADO | M | 8 | 6 | | | |
| 334 | GROS | EUGENIO | - | 148248-1 | 40 | 5 | REG. | SEREND | 250.00 | MERCADO | G | 8 | 8 | | | |
| 255 | MEJIA | ELIDA | - | 166257-1 | 31 | 12 | BUENA | SECRETARIA | 275.00 | OFICINA | N | 8 | 2 | | | |
| 153 | ACOSTA | SANTIAGO | - | 35360-12 | 32 | 8 | REG. | RECAUDADOR | 275.00 | MERCADO | T | 8 | 7 | | | |
| 130 | GUERRERO | EMILIO | - | 3203-82 | 47 | 4 | REG. | LIMPIEZA | 250.00 | MERCADO | N | 8 | 8 | | | |
| 122 | MARTINEZ | ROMILA P. | - | 6370-73 | 30 | 4 | REG. | RECAUDADOR | 250.00 | OFICINA | N | 8 | 8 | | | |
| 314 | ALCANTARA | FRANCISCO | - | 57822-1 | 54 | 6 | REG. | OB. LIMPIEZA | 275.00 | MERCADO | M | 8 | 3 | | | |
| 93 | FERNANDEZ | JESUS MARIA | CHUCHO | 5407-50 | 67 | 0 | HALA | OB. LIMPIEZA | 250.00 | MERCADO | X | 8 | 8 | | | |
| 26 | DE LOS SANTOS | MARTIN | CARMELO | 194421-1 | 33 | 8 | REG. | RECAUDADOR | 250.00 | P. CENTRO | M | 8 | 5 | | | |
| 230 | SANCHEZ | PORFIRIO | - | 16666-84 | 36 | 6 | BUENA | RECAUDADOR | 250.00 | P. PRINC. | M | 8 | 3 | | | |
| 98 | MERCEDES | ANTONIO | - | 6232-8 | 55 | 8 | REG. | ADMINISTRADOR | 380.00 | OFICINA | X | 8 | 6 | | | |
| 232 | FRIAS | TOMAS | - | 11882-6 | 30 | 15 | BUENA | RECAUDADOR | 250.00 | CARNIC. | O | 8 | 3 | | | |
| 306 | ENCARNACION B | RANON | - | 167133-1 | 33 | 8 | REG. | OB. LIMPIEZA | 250.00 | MERCADO | V | 8 | 5 | | | |
| 68 | PENA | RANON | - | 7381-20 | 28 | 0 | REG. | OB. LIMPIEZA | 250.00 | AFUERA | H | 8 | 7 | | | |
| 131 | ARIAS | JUAN A. | - | 23574-3 | 37 | 1 | BUENA | SEREND | 250.00 | MERCADO | N | 8 | 8 | | | |
| 125 | JAVIER | FLORIANO | - | 64969-1 | 49 | 2 | HALA | LIMPIEZA | 250.00 | BANDS | N | 8 | 8 | | | |
| 126 | CRUZ | JUANA MARIA | - | 26428-47 | 50 | 2 | HALA | LIMPIEZA | 250.00 | N. CENTR. | N | 8 | 8 | | | |
| 264 | NAVARRO | RAFAEL | - | 246331-1 | 28 | 11 | BUENA | ENC. CONTRATOS | 275.00 | OFICINA | T | 8 | 1 | | | |
| 305 | TAVAREZ | MIGUEL ANGEL | - | 124074-1 | 34 | 7 | BUENA | OB. LIMPIEZA | 250.00 | MERCADO | V | 8 | 5 | | | |
| 89 | DE LA CRUZ | RAFAEL | - | 70743-1 | 48 | 0 | BUENA | SEREND | 250.00 | MERCADO | X | 8 | 8 | | | |
| 137 | VIDAL | MARCELINO | - | 3719-5 | 50 | 2 | HALA | GUARDIAN | 250.00 | P. JICOTE | N | 8 | 8 | | | |
| 138 | DECENA | DOMINGO | - | 22785-1 | 39 | 2 | BUENA | ENC. SERENDS | 250.00 | MERCADO | N | 8 | 8 | | | |
| 132 | PELUEJO | SECUNDINO E. | - | 24210-2 | 50 | 2 | REG. | ENC. GUARD. | 275.00 | MERCADO | T | 8 | 8 | | | |
| 327 | CASTILLO | EUSEBIO | - | 63683-1 | 52 | 8 | REG. | SEREND | 250.00 | MERCADO | I | 8 | (8) | | | |

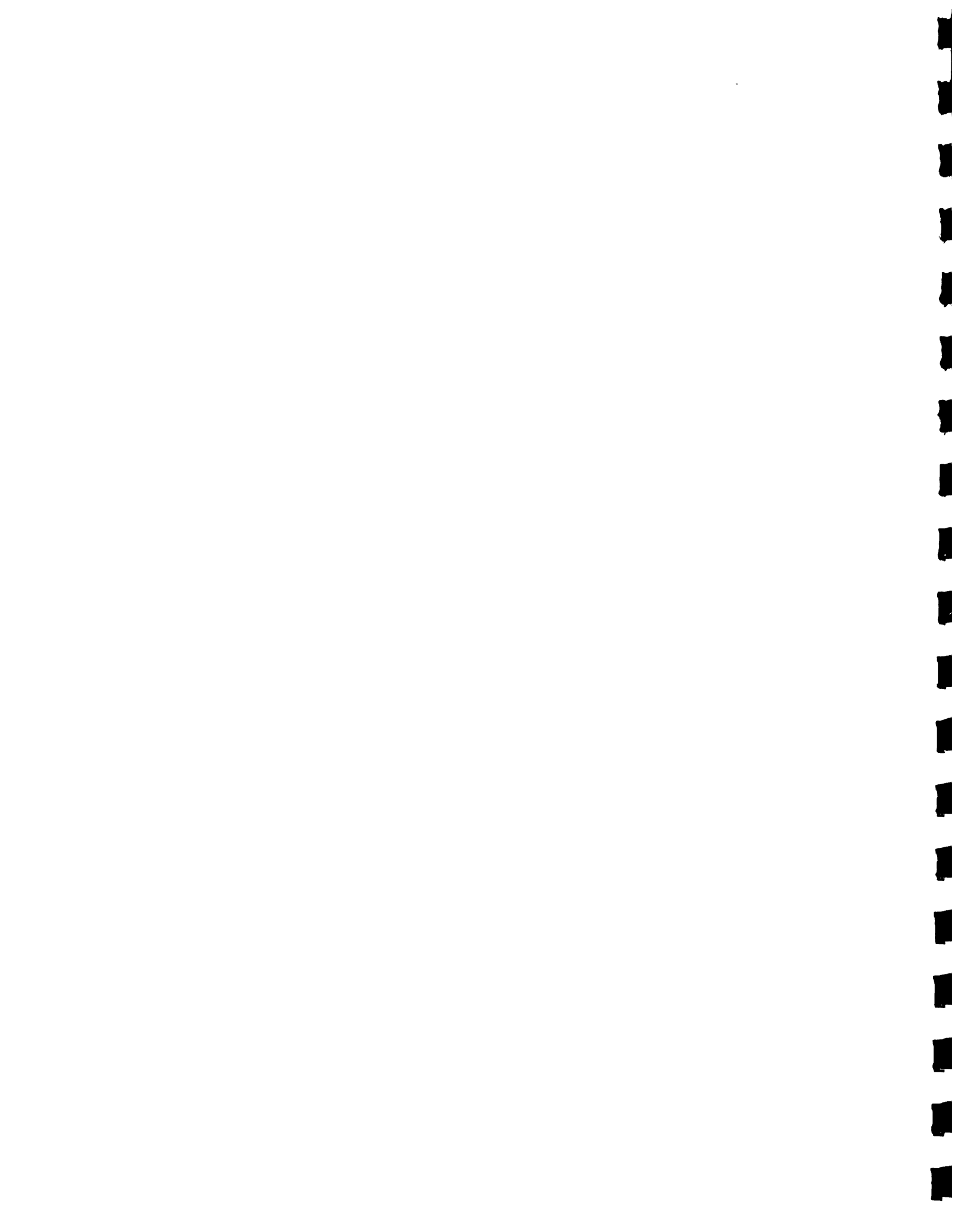

Cuadro A1.6 (Cont.)
 INFORMACION BASICA DEL PERSONAL.- RESUMEN DE LOS 8 MERCADOS
 Ordenada por tiempo al servicio del ADN

| RCD# | APELLIDOS | NOMBRES | APODO | CEDULA | EDAD | N.A. | SALUD | CARGO | SUELDO | AREA TRAB. | N. | MER | T. | A | T. | M |
|------|---------------|--------------|-----------|----------|------|------|-------|----------------|--------|------------|----|-----|----|---|----|---|
| 176 | DE LEON | FEDERICO | | 4749-16 | 51 | 0 | MALA | LIMPIEZA | 250.00 | MERCADO | I | 8 | 6 | | | |
| 343 | SANTIAGO P | AMELIO | - | 7056-64 | 40 | 0 | BUENA | SERENO | 250.00 | MERCADO | G | 8 | 1 | | | |
| 289 | MORA PADILLA | ANTONIO | - | 5776-38 | 49 | 8 | REG. | OB. LIMPIEZA | 250.00 | MERCADO | V | 8 | 8 | | | |
| 321 | HERNANDEZ | JOSE MIGUEL | - | 302303-1 | 26 | 14 | BUENA | RECAUDADOR | 275.00 | MERCADO | T | 8 | 2 | | | |
| 19 | SANTANA | FRANCISCO | - | 15565-27 | 48 | 0 | MALA | OB. LIMPIEZA | 250.00 | REPOLLO | M | 7 | 7 | | | |
| 159 | INDA | RAYDON ANT. | | 38663-54 | 42 | 3 | BUENA | SERENO | 250.00 | A. GUANO | N | 7 | 7 | | | |
| 189 | CORDERO S. | RAFAEL | | 1904-71 | 45 | 5 | BUENA | RECAUDADOR | 250.00 | E. VEH. | N | 7 | 5 | | | |
| 167 | LAUREANO H. | MELIDA | | 214775-1 | 42 | 2 | MALA | LIMPIEZA | 250.00 | PENSION | N | 7 | 7 | | | |
| 30 | MANON V. | BENIGNO ANT. | MANONCITO | 232471-1 | 29 | 8 | REG. | OB. LIMPIEZA | 250.00 | MERCADO | M | 7 | 4 | | | |
| 147 | PENA | IRENE | | 4879-41 | 42 | 10 | MALA | LIMPIEZA | 250.00 | N. CENTR. | N | 7 | 7 | | | |
| 342 | SANTANA | LIZ MARIA | - | 98638-1 | 48 | 4 | REG. | CONSERJE | 250.00 | MERCADO | G | 7 | 4 | | | |
| 345 | TEJEDA | JUANA | MANITA | 216812-1 | 38 | 8 | REG. | CONSERJE | 250.00 | MERCADO | G | 7 | 7 | | | |
| 83 | VARGAS | MERCEDES | MILQUEYA | 07-113 | 31 | 5 | MALA | OB. LIMPIEZA | 250.00 | MERCADO | S | 7 | 5 | | | |
| 152 | NUMEZ | DOMINGA | | 214599-1 | 52 | 4 | REG. | LIMPIEZA | 250.00 | P. CENTR. | N | 7 | 7 | | | |
| 318 | CASIMIRO | RAFAELA | LA NINA | 154193-1 | 30 | 12 | BUENA | CAJERA | 275.00 | OFICINA | T | 7 | 2 | | | |
| 160 | PUELLO | JUSTO | | 21682-2 | 50 | 3 | BUENA | SERENO | 250.00 | P. NUEVO | N | 7 | 7 | | | |
| 234 | TORRES | ANGEL | | 82623-1 | 60 | 6 | REG. | RECAUDADOR | 275.00 | P. PRINC. | T | 7 | 3 | | | |
| 310 | FELICIANO | JULIO E. | - | 62091-1 | 54 | 8 | REG. | SERENO | 250.00 | MERCADO | V | 7 | 4 | | | |
| 235 | PENA H. | CARLOS A. | | 244954-1 | 28 | 12 | BUENA | RECAUDADOR | 275.00 | MERCADO | T | 7 | 3 | | | |
| 170 | ARIAS | FELIX | | 26926-54 | 58 | 3 | REG. | SERENO | 250.00 | P. MADURO | N | 7 | 7 | | | |
| 219 | SALAS | ALEJANDRINA | | 341971 | 20 | 11 | BUENA | PLANTILLERA | 250.00 | OFICINA | N | 7 | 3 | | | |
| 269 | DE LEON P. | JOSE D. | | - | 35 | 8 | REG. | GUARDIAN | 250.00 | P. POLLOS | T | 7 | 1 | | | |
| 41 | MARTE | FELIX G. | - | 274502-1 | 28 | 12 | BUENA | RECAUDADOR | 275.00 | CARNICE. | T | 7 | 1 | | | |
| 188 | JIMENEZ | JOSEFA | | 99698-1 | 48 | 5 | BUENA | LIMPIEZA | 250.00 | MERCADO | N | 7 | 5 | | | |
| 246 | SUERO | MARCISO A. | | 275469-1 | 26 | 12 | REG. | RECAUDADOR | 275.00 | PLACAS | N | 7 | 3 | | | |
| 229 | ABREU R. | DOMINGO | | 308886-1 | 23 | 12 | REG. | RECAUDADOR | 250.00 | POLLOS | N | 7 | 3 | | | |
| 192 | BURGOS | VIRGILIO | | 152843-1 | 33 | 14 | BUENA | ENC. SEGURIDAD | 250.00 | MERCADO | N | 7 | 5 | | | |
| 165 | CATLELLE | JHONNY | | 47673-23 | 28 | 4 | REG. | GUARDIAN | 250.00 | MERCADO | N | 7 | 7 | | | |
| 166 | RODRIGUEZ | PABLO SEC. | | 265948-1 | 27 | 8 | BUENA | LIMPIEZA | 250.00 | A. ROTON. | N | 7 | 7 | | | |
| 161 | NUMEZ FRIAS | ANGEL | | 5898-57 | 45 | 8 | REG. | RECAUDADOR | 275.00 | MERCADO | T | 7 | 7 | | | |
| 25 | MANON V. | GUARIONEX | GUARIN | 163962-1 | 35 | 6 | BUENA | RECAUDADOR | 275.00 | MERCADO | T | 7 | 6 | | | |
| 151 | DE LEON | SANTOS | | 117382-1 | 38 | 6 | BUENA | GUARDIAN | 250.00 | MERCADO | N | 7 | 7 | | | |
| 39 | GUERRERO | ERNESTO J. | - | 20835-2 | 62 | 0 | MALA | OB. LIMPIEZA | 250.00 | MERCADO | M | 7 | 2 | | | |
| 157 | GONZALEZ | FRANCISCO | | 13269-5 | 33 | 5 | BUENA | SERENO | 250.00 | P. ESCOB. | N | 7 | 7 | | | |
| 143 | MORA R. | ELPIDIO | | 11878-38 | 37 | 6 | BUENA | RECAUDADOR | 275.00 | LEGUMBRE | T | 7 | 7 | | | |
| 206 | URENA | LEONIDAS | | 1031-33 | 38 | 7 | BUENA | SERENO | 250.00 | ROTONDA | N | 7 | 4 | | | |
| 164 | REYES | RICARDO | | 50457-31 | 49 | 2 | BUENA | GUARDIAN | 250.00 | P. NORTE | N | 7 | 7 | | | |
| 190 | PALLINO | MARCELINO | | 440-90 | 30 | 9 | BUENA | GUARDIAN | 250.00 | MERCADO | N | 7 | 5 | | | |
| 177 | HERNANDEZ M. | SALOME | | 290256-1 | 27 | 12 | BUENA | RECAUDADOR | 250.00 | P. NUEVO | L | 7 | 6 | | | |
| 65 | SUAREZ | JOSE B. | | 301373-1 | 30 | 2 | BUENA | OB. LIMPIEZA | 250.00 | MERCADO | H | 7 | 4 | | | |
| 148 | BERRDA | SONIA | | 80436-1 | 60 | 0 | MALA | LIMPIEZA | 250.00 | N. CENTR. | N | 7 | 7 | | | |
| 150 | BENITEZ | TEODORA | | 214739-1 | 41 | 0 | MALA | LIMPIEZA | 250.00 | HORTALIZA | N | 7 | 7 | | | |
| 105 | RAMOS ARACENA | BLAS | - | 202604-1 | 45 | 2 | BUENA | SERENO | 250.00 | MERCADO | M | 7 | 7 | | | |
| 187 | GUERRERO | CRISTOBAL | | 217043-1 | 31 | 7 | BUENA | LIMPIEZA | 250.00 | MERCADO | N | 7 | 5 | | | |
| 162 | VALDEZ | ANTONIO J. | | 183172-1 | 35 | 6 | BUENA | LIMPIEZA | 250.00 | N. CENTR. | N | 7 | 7 | | | |
| 155 | DE LA CRUZ | ROGELIO | | 68605-1 | 46 | 2 | REG. | LIMPIEZA | 250.00 | N. CENTR. | N | 7 | 7 | | | |
| 185 | BATISTA F. | MANUEL | | 21923-47 | 71 | 0 | MALA | LIMPIEZA | 250.00 | N. CENTR. | N | 7 | 5 | | | |
| 156 | DONE | RAFAEL | | 13451-8 | 28 | 8 | BUENA | GUARDIAN | 250.00 | MERCADO | N | 7 | 7 | | | |



Cuadro A1.6 (Cont.)
 INFORMACION BASICA DEL PERSONAL.- RESUMEN DE LOS 8 MERCADOS
 Ordenada por tiempo al servicio del ADM

| RCM# | APELLIDOS | NOMBRES | APODO | CEDULA | EDAD | N.A. | SALUD | CARGO | SUELDO | AREA TRAB. | N. | MER | T. | A | T. | M |
|------|-------------|---------------|---------|----------|------|------|-------|-----------------|--------|------------|----|-----|-----|---|----|---|
| 60 | NEPONICENO | ANADO | | 98382-1 | 43 | 3 | BUENA | SERENO | 250.00 | MERCADO | H | 7 | 7 | | | |
| 142 | MUNOZ | CARLITA | | 30339-47 | 54 | 11 | REG. | RECIB. DINERO | 275.00 | OFICINA | B | 7 | 7 | | | |
| 46 | DIAZ LOPEZ | PEDRO JULIO | LINDO | 262820-1 | 26 | 11 | BUENA | RECAUDADOR | 275.00 | P. DER. | H | 7 | 1 | | | |
| 43 | MARTINEZ | JOSE NICOLAS | | 250861-1 | 26 | 13 | BUENA | RECAUDADOR | 275.00 | P. IZQ. | T | 7 | 1 | | | |
| 336 | LIRANZO | RAFAEL | ABRAHAM | 193920-1 | 28 | 12 | REG. | RECAUDADOR | 275.00 | MERCADO | T | 7 | 3 | | | |
| 99 | MORETA | CONCEPCION | PATON | 77567-1 | 48 | 2 | BUENA | ELECTERICISTA | 250.00 | MERCADO | V | 7 | 7 | | | |
| 178 | RAMIREZ | CARMELO | | 214749-1 | 39 | 5 | MALA | LIMPIEZA | 250.00 | N. CENTR. | N | 7 | 6 | | | |
| 163 | CHAVEZ | SAVINO | | 15100-1 | 31 | 8 | BUENA | RECAUDADOR | 275.00 | P. ENTRAD | T | 7 | 7 | | | |
| 149 | ACOSTA | BRAULIO | | 27286-1 | 54 | 6 | BUENA | GUARDIAN | 250.00 | MERCADO | N | 7 | 7 | | | |
| 21 | PAGAN | JUAN | - | 7690-39 | 51 | 5 | REG. | OB. LIMPIEZA | 250.00 | MERCADO | H | 7 | 7 | | | |
| 64 | FRANCISCO | WILLIAM | | 168056-1 | 34 | 12 | BUENA | SUP. GENERAL | 275.00 | RECAUD. | V | 7 | (2) | | | |
| 261 | VARGAS | HIPOLITO | | 210890-1 | 32 | 12 | REG. | INSP. PLACAS | 275.00 | MERCADO | N | 7 | 2 | | | |
| 169 | MANZUETA | SATURNINO | | 2958-5 | 60 | 0 | REG. | C. LIMPIEZA | 250.00 | MERCADO | N | 7 | 7 | | | |
| 200 | MARTINEZ | EPIFANIO | | - | 40 | 6 | BUENA | GUARDIAN | 250.00 | MERCADO | L | 7 | 4 | | | |
| 108 | SANTANA | ALFONSO | CIBICUM | 67718-1 | 45 | 3 | REG. | SERENO | 250.00 | MERCADO | X | 7 | 7 | | | |
| 265 | PANTALEON | FLORENTINO | | 257221-1 | 28 | 8 | BUENA | GUARDIAN | 250.00 | MERCADO | N | 7 | 1 | | | |
| 154 | RAMOS | JOSE N. | | 8188-54 | 45 | 8 | MALO | GUARDIA | 250.00 | MERCADO | N | 7 | 7 | | | |
| 183 | ROSARIO | JOSE A. | | 206680-1 | 39 | 7 | REG. | LIMPIEZA | 250.00 | MERCADO | N | 7 | 5 | | | |
| 252 | DE LA CRUZ | RAFAEL | | 310274-1 | 35 | 3 | REG. | AY. SOLDADOR | 250.00 | N. CENTRA | N | 7 | 2 | | | |
| 62 | HERNANDEZ | EDDY R. | | 18235-18 | 42 | 0 | BUENA | OB. LIMPIEZA | 250.00 | MERCADO | H | 7 | 7 | | | |
| 144 | HERNANDEZ | ANGELA | | 6182-68 | 42 | 6 | BUENA | LIMPIEZA | 250.00 | N. CENTR. | N | 7 | 7 | | | |
| 319 | GONZALES | JOSE ALT. | - | 96619-1 | 43 | 6 | BUENA | RECAUDADOR | 275.00 | OFICINA | T | 7 | 2 | | | |
| 146 | DE LA CRUZ | PEDRO MA. | | 16827-54 | 70 | 0 | REG. | ENC. SUMINIS. | 250.00 | OFICINA | N | 7 | 7 | | | |
| 145 | VENTURA | AGUILINO | | 261467-1 | 38 | 3 | REG. | C. LIMPIEZA | 250.00 | OFICINA | N | 7 | 7 | | | |
| 270 | MINAYA | MARTIN | | 128141-1 | 38 | 4 | BUENA | GUARDIAN | 250.00 | VIVERES | N | 7 | 1 | | | |
| 202 | CELESTINO | TOMAS | | 103337-1 | 41 | 4 | BUENA | GUARDIAN | 250.00 | MERCADO | N | 6 | 4 | | | |
| 34 | PINA | DOCTOR | PINA | 12180-12 | 60 | 7 | REG. | INSPECTOR | 250.00 | MERCADO | H | 6 | 3 | | | |
| 173 | BRITO M. | ANDRES | | 10605-1 | 35 | 5 | BUENA | LIMPIEZA | 250.00 | N. PLATAN | N | 6 | 6 | | | |
| 86 | BAEZ R. | VIRGILIO AUG. | - | 180131-1 | 33 | 12 | BUENA | INSP. MERCADO | 250.00 | MERCADO | X | 6 | 1 | | | |
| 106 | SALAS | LUCIANA | - | 314945-1 | 34 | 2 | BUENA | OB. OPERA | 250.00 | MERCADO | X | 6 | 6 | | | |
| 97 | MARTE | ANADO | - | 3916-3 | 43 | 2 | BUENA | SERENO | 250.00 | MERCADO | H | 6 | 6 | | | |
| 24 | SALAS SOTO | PURA | PURITA | 128273-1 | 40 | 2 | BUENA | CONSERJE | 250.00 | MERCADO | H | 6 | 6 | | | |
| 210 | REYES | JUAN ANT. | | 39482-2 | 32 | 6 | BUENA | AY. ALBANIL | 250.00 | MERCADO | N | 6 | 3 | | | |
| 303 | SUERO D. | JESUS | - | 15165-68 | 23 | 11 | BUENA | OB. LIMPIEZA | 250.00 | MERCADO | V | 6 | 6 | | | |
| 67 | LEONARDO | ROSALIA | | 245378-1 | 30 | 8 | BUENA | TAGUILLERA | 250.00 | OFICINA | H | 6 | (8) | | | |
| 175 | PENA | MANUEL | | 15526-40 | 26 | 8 | BUENA | LIMPIEZA | 250.00 | N. CENTR. | N | 6 | 6 | | | |
| 315 | ABREU | RAFAEL ANT. | - | 275686-1 | 24 | 15 | BUENA | ENC. RECAUDACIO | 250.00 | OFICINA | O | 6 | 2 | | | |
| 233 | BAEZ | ONESINO | | 96-111 | 28 | 11 | REG. | RECAUDADOR | 250.00 | RAICES | T | 6 | 3 | | | |
| 304 | FIGUEROA M. | TOMAS | - | 16782-68 | 25 | 6 | BUENA | OB. LIMPIEZA | 250.00 | MERCADO | V | 6 | 6 | | | |
| 174 | GREENAWY | EDWIN | | 37721-23 | 44 | 8 | BUENA | ALBANIL | 250.00 | MERCADO | N | 6 | 6 | | | |
| 44 | DEL ROSARIO | MORBERTO | - | 49661-1 | 57 | 3 | REG. | INSPECTOR | 250.00 | MERCADO | H | 6 | 1 | | | |
| 228 | DE JESUS | JUAN E. | | 210139-1 | 34 | 2 | REG. | C. LIMPIEZA | 250.00 | N. CENTR. | N | 6 | 3 | | | |
| 181 | ALBA T. | NIGUEL | | 15338-54 | 68 | 0 | BUENA | LIMPIEZA | 250.00 | N. CENTR. | N | 6 | 6 | | | |
| 326 | CRISOSTOMO | JOSE RAMON | - | 6461-87 | 25 | 9 | BUENA | C. DE LIMPIEZA | 275.00 | MERCADO | V | 6 | (8) | | | |
| 251 | BINET | ROSARIO | | 71068-1 | 46 | 11 | BUENA | RECAUDADOR | 250.00 | ROTONDA | H | 6 | 2 | | | |
| 332 | CHALAS | PABLO | PABLON | 55290-1 | 50 | 5 | MALA | SERENO | 250.00 | MERCADO | G | 6 | 6 | | | |
| 27 | BRITO | GLADYS | - | 209465-1 | 40 | 0 | BUENA | OB. LIMPIEZA | 250.00 | MERCADO | H | 5 | 5 | | | |
| 267 | PENA | CONCEPCION | | 2827-6 | 30 | 6 | REG. | LIMPIEZA | 250.00 | A. CHINAS | D | 5 | 1 | | | |



Quadro A1.6 (Cont.)
 INFORMACION BASICA DEL PERSONAL.- RESUMEN DE LOS 8 MERCADOS
 Ordenada por tiempo al servicio del ADM

| RCD# | APELLIDOS | NOMBRES | APODO | CEDULA | EDAD | N.A. | SALUD | CARGO | SUELDO | AREA TRAB. | N. | MER | T. | A | T. | M |
|------|---------------|--------------|-----------|-----------|------|------|-------|-----------------|--------|------------|----|-----|-----|---|----|---|
| 236 | FLORES | MINERVA A. | | 52498-31 | 48 | 2 | MALA | LIMPIEZA | 250.00 | N. CENTR. | N | 5 | 3 | | | |
| 262 | CAMELA | LIBORIO | | 35982-47 | 47 | 2 | BUENA | ELECTRICISTA | 250.00 | MERCADO | N | 5 | 2 | | | |
| 191 | MANON VARGAS | VIRGILIO | | 2070035-1 | 28 | 6 | REG. | GUARDIAN | 250.00 | A. TRICI. | N | 5 | 5 | | | |
| 186 | ORTIZ | JOSE M. | | 342670-1 | 24 | 12 | BUENA | PLANILLERO | 250.00 | OFICINA | N | 5 | 5 | | | |
| 80 | PUENTE | ADRIANO ANT. | - | 325323-1 | 19 | 12 | BUENA | MECANOGRAFO | 275.00 | OFICINA | S | 5 | 5 | | | |
| 182 | MEDINA | RAMON | | 289407-1 | 28 | 7 | BUENA | GUARDIAN | 250.00 | N. CENTR | N | 5 | 5 | | | |
| 28 | RAMOS MATA | JUAN | MATA | 136657-1 | 38 | 9 | BUENA | SUPERVISOR | 344.80 | MERCADO | M | 5 | 5 | | | |
| 257 | HENRIQUEZ | ANTONIA | | 119828-1 | 38 | 4 | MALA | LIMPIEZA | 250.00 | N. CENTR. | N | 5 | 2 | | | |
| 280 | DE LEON | JUAN MARIA | | 21101-47 | - | - | - | LIMP. | 250.00 | - | N | 5 | 4 | | | |
| 69 | BOHEZ DE F. | LIZ | | 22040-1 | 24 | 14 | BUENA | SECRETARIA | 300.00 | OFICINA | H | 5 | 3 | | | |
| 259 | BIDO | MILAGROS | | 21085-18 | 26 | 16 | BUENA | SUB.CONT. | 250.00 | OFICINA | G | 5 | 2 | | | |
| 331 | CARRASCO | ANALIDIA | LILA | 1642-69 | 27 | 9 | REG. | SECRETARIA | 275.00 | MERCADO | G | 5 | 2 | | | |
| 72 | ESTRELLA | JESUS R. | AMERICANO | 151743-1 | 35 | 8 | BUENA | ENC. RECAUDADOR | 275.00 | MERCADO | S | 5 | (6) | | | |
| 193 | GRULLON | AGAPITO M. | | 352187-1 | 39 | 7 | BUENA | SERENO | 250.00 | ROTONDA | N | 5 | 5 | | | |
| 184 | VARGAS | JULIO CESAR | | 253712-1 | 25 | 0 | BUENA | LIMPIEZA | 250.00 | MERCADO | N | 5 | 5 | | | |
| 309 | MARTINEZ | ESTEBAN | - | 115210-1 | 39 | 6 | BUENA | INSP. MERCADO | 275.00 | MERCADO | V | 5 | 4 | | | |
| 74 | GONZALEZ | ALTAGRACIA | TATA | 553076-1 | 31 | 9 | BUENA | OB. LIMPIEZA | 250.00 | MERCADO | S | 5 | 5 | | | |
| 224 | SANCHEZ | ELSIDO L. | | 343306-1 | 20 | 12 | BUENA | RECAUDADOR | 250.00 | AMBULAN. | N | 5 | 3 | | | |
| 81 | REYES | VINICIO ANT. | - | 40833-47 | 39 | 10 | BUENA | ADMINISTRADOR | 275.00 | OFICINA | S | 4 | (3) | | | |
| 222 | GARCIA | JOSE | | 338708-1 | 25 | 12 | BUENA | REC. AMBU. | 250.00 | PLATANOS | T | 4 | 3 | | | |
| 205 | LORA | AURA | | 279601-1 | 30 | 2 | BUENA | LIMPIEZA | 250.00 | N. CENTR. | N | 4 | 4 | | | |
| 211 | RODRIGUEZ | RAMON ANT. | | 16111-46 | 28 | 6 | BUENA | ELECTRICISTA | 250.00 | MERCADO | N | 4 | 3 | | | |
| 245 | OSANDO R. | ANGEL | | 9640-5 | 25 | 12 | REG. | RECAUDADOR | 250.00 | P. MADURO | D | 4 | 3 | | | |
| 33 | PRENDA M. | LUCILA | - | 6977-8 | 40 | 0 | REG. | CONSERJE | 250.00 | MERCADO | M | 4 | 4 | | | |
| 256 | DE LEON | IBALDO | | 5659-52 | 25 | 16 | BUENA | ENC. RECAUDA. | 275.00 | OFICINA | L | 4 | 2 | | | |
| 263 | GRULLON | MARTIN | | 363-118 | 22 | 11 | BUENA | SERENO | 250.00 | CHINAS | N | 4 | 2 | | | |
| 201 | AGUIÑO AYDAR | SANTA | | 966-90 | 36 | 4 | MALA | LIMPIEZA | 250.00 | N. CENTR. | N | 4 | 4 | | | |
| 258 | CASTILLO | BASILIO M. | | 15681-68 | 25 | 8 | BUENA | RECAUDADOR | 250.00 | ESCIBAS | M | 4 | 2 | | | |
| 203 | DE LA CRUZ | ARCADIO | | 4582-60 | 46 | 6 | REG. | SERENO | 250.00 | A. POLLOS | N | 4 | 4 | | | |
| 75 | JIMENEZ R. | SANTA ISABEL | TATA | 18322-2 | 47 | 4 | REG. | OB. LIMPIEZA | 250.00 | MERCADO | S | 4 | 4 | | | |
| 194 | RAMIREZ | EVANGELINA | | 1988-20 | 53 | 3 | MALA | LIMPIEZA | 250.00 | N. CENTR. | N | 4 | 4 | | | |
| 208 | CONRADO PEREZ | LUIS | | 154667-1 | 32 | 10 | BUENA | LIMPIEZA | 250.00 | N. CENTR. | N | 4 | 4 | | | |
| 273 | DE LOS SANTOS | ALEJANDRO | | 223738-1 | 42 | 0 | REG. | SERENO | 250.00 | MERCADO | N | 4 | 1 | | | |
| 35 | FUSCAN | WILLIAM | - | 57942-24 | 66 | 3 | REG. | INSPECTOR | 275.00 | MERCADO | M | 4 | 3 | | | |
| 260 | ACEVEDO | PASCUAL | | 823-87 | 32 | 7 | BUENA | SERENO | 250.00 | CARNICE. | N | 4 | 2 | | | |
| 196 | MENDEZ | MAXIMO B. | | 26803-10 | 28 | 5 | BUENA | LIMPIEZA | 250.00 | N. CENTR. | N | 4 | 4 | | | |
| 204 | MATED B. | ERASMO | | 15968-68 | 22 | 10 | BUENA | GUARDIAN | 250.00 | MERCADO | N | 4 | 4 | | | |
| 207 | ABREU L. | RODRIE | | 30119-37 | 35 | 6 | BUENA | SERENO | 250.00 | N. CENTR. | N | 4 | 4 | | | |
| 197 | MENDEZ D. | GERARDO | | 65453-31 | 38 | 6 | BUENA | SERENO | 250.00 | MERCADO | N | 4 | 4 | | | |
| 274 | PENA R. | DIONISIO | | 6552-87 | 24 | 12 | BUENA | RECAUDADOR | 250.00 | N. CENTR. | D | 4 | 1 | | | |
| 312 | SURIEL | JOSE FCO. | BOBOTE | 40558-47 | 45 | 0 | REG. | ENC. CISTERNA | 250.00 | MERCADO | V | 4 | 4 | | | |
| 51 | PEREZ | ELVIO ENILIO | - | 3049-90 | 28 | 12 | BUENA | ENC. RECAUDACIO | 275.00 | OFICINA | P | 4 | (1) | | | |
| 29 | PAULINO R. | VINICIO | - | 219978-1 | 30 | 6 | BUENA | ELECTRICISTA | 250.00 | MERCADO | M | 4 | 4 | | | |
| 198 | DE LEON B. | SERGIO | | 6849-8 | 52 | 3 | REG. | SERENO | 250.00 | P. ENTRA. | N | 4 | 4 | | | |
| 47 | MONTERO | RAMON ANT. | - | 356896-1 | 23 | 0 | BUENA | OB. SERENO | 250.00 | MERCADO | M | 4 | (8) | | | |
| 344 | SANTOS | MIGUEL | - | 132711-1 | 35 | 7 | REG. | ADMINISTRA | 400.00 | MERCADO | G | 3 | 1 | | | |
| 104 | RAMIREZ | IDURLINA | YORYI | 172252-1 | 28 | 14 | BUENA | OFICINISTA | 250.00 | ADCCION. | K | 3 | 3 | | | |
| 241 | DOMINGUEZ | ELISEO M. | | 85838-31 | 32 | 6 | BUENA | SERENO | 250.00 | MERCADO | N | 3 | 3 | | | |



Cuadro A1.6 (Cont.)
 INFORMACION BASICA DEL PERSONAL.- RESUMEN DE LOS 8 MERCADOS
 Ordenada por tiempo al servicio del ADM

| RCDA# | APELLIDOS | NOMBRES | APODO | CEDULA | EDAD | N. A. | SALUD | CARGO | SUELDO | AREA TRAB. | N. | MER | T. | A | T. | M |
|-------|---------------|---------------|------------|----------|------|-------|---------|---------------|--------|------------|----|-----|----|---|----|---------|
| 254 | ALVAREZ | ANDRES | | 213460-1 | 29 | 12 | BUENA | CAJERO | 275.00 | OFICINA | N | 3 | | | | 2 |
| 225 | TAMERAS | CONCEPCION | | 3794-33 | 58 | 6 | BUENA | ENC. GUARO. | 250.00 | MERCADO | N | 3 | | | | 3 |
| 313 | CORPORAN | AURORA | - | 31225-1 | 60 | 0 | BUENA | OB. LIMPIEZA | 250.00 | MERCADO | V | 3 | | | | 3 |
| 247 | MEDINA | JUAN L. | | 265986-1 | 26 | 12 | BUENA | RECAUDADOR | 250.00 | PROVISION | N | 3 | | | | 3 |
| 238 | PAULINO ABREU | HERIBERTO | | 60447-47 | 29 | 7 | BUENA | SERENO | 250.00 | MERCADO | N | 3 | | | | 3 |
| 330 | BONIFACIO | JOSE | - | 321392-1 | 25 | 0 | BUENA | SERENO | 250.00 | MERCADO | G | 3 | | | | (5) |
| 220 | RODRIGUEZ J. | NELSON | | 21127-49 | 29 | 10 | BUENA | SERENO | 250.00 | PLAT. MAD | N | 3 | | | | 3 |
| 226 | PANIAGUA | AURELIA | | 70589-1 | 44 | 0 | BUENA | LIMPIEZA | 250.00 | N. CENTR. | N | 3 | | | | 3 |
| 78 | PICHARDO | GUMERSINDA A. | - | 196357-1 | 38 | 3 | BUENA | OB. LIMPIEZA | 250.00 | MERCADO | S | 3 | | | | 3 |
| 244 | ABREU | ARSENIO | | 24705-48 | 33 | 12 | BUENA | ENC. PERSONAL | 275.00 | OFICINA | N | 3 | | | | 3 |
| 213 | DE JESUS G. | GLADYS | | 335435-1 | 22 | 12 | BUENA | RECAUDADOR | 275.00 | P. CHINAS | N | 3 | | | | 3 |
| 221 | PEREDES | JUAN P. | | - | 35 | 6 | REGULAR | GUARDIAN | 250.00 | MERCADO | N | 3 | | | | 3 |
| 215 | HENRIQUEZ | MANUEL DE J. | | 6231-32 | 65 | 3 | REG. | SERENO | 250.00 | P. NUEVO | N | 3 | | | | 3 |
| 268 | MUNOZ | MARGARO | | 16232-5 | 26 | 10 | REG. | RECAUDADOR | 275.00 | PLACAS | N | 3 | | | | 1 |
| 227 | MARTINEZ | VALERIO | | 183795-1 | 27 | 2 | BUENA | SERENO | 250.00 | A. CHINAS | N | 3 | | | | 3 |
| 240 | FRANCO | MANUEL E. | | - | 28 | 10 | BUENA | SERENO | 250.00 | P. MADURO | T | 3 | | | | 3 |
| 214 | DECENA | RAUL | | 211957-1 | 28 | 8 | BUENA | GUARDIAN | 250.00 | P. PLATA. | N | 3 | | | | 3 |
| 341 | REYES | ARIDIA | - | 210996-1 | 44 | 3 | REG. | CONSERJE | 250.00 | MERCADO | G | 3 | | | | 3 |
| 237 | OGANDO | PREVISTILIO | | 19140-12 | 45 | 2 | BUENA | GUARDIAN | 250.00 | MERCADO | N | 3 | | | | 3 |
| 110 | VALERA | A. FRANCISCO | - | 208401-1 | 31 | 8 | BUENA | OB. SERO | 250.00 | LIMPIEZA | X | 3 | | | | 3 |
| 250 | ESTRELLA | EDIBERTO | | 58301-1 | 52 | 12 | BUENA | ADMINISTRADOR | 600.00 | OFICINA | N | 3 | | | | 2 |
| 242 | ROMERO | JUAN | | 5343-90 | 28 | 12 | BUENA | RECAUDADOR | 275.00 | P. PRINC. | T | 3 | | | | 3 |
| 217 | MORILLO | ANDRES | | 23-108 | 36 | 5 | BUENA | SERENO | 250.00 | MERCADO | N | 3 | | | | 3 |
| 212 | SILVERIO | ARCADIO | | 318935-1 | 23 | 6 | REG. | LIMPIEZA | 250.00 | L. EXT. | N | 3 | | | | 3 |
| 216 | SOTO | MARIA A. | | 160492-1 | 36 | 3 | REG. | SELLADORA | 250.00 | OFICINA | N | 3 | | | | 3 |
| 36 | SANCHEZ | JOSEFINA | FIFA | 310054-1 | 25 | 8 | BUENA | OB. LIMPIEZA | 250.00 | MERCADO | M | 3 | | | | 3 |
| 239 | DE LA ROSA | YOLANDA | | 3505-68 | 48 | 0 | BUENA | LIMPIEZA | 250.00 | N. CENTR. | N | 3 | | | | 3 |
| 231 | LIBERATO | SATURNINO | | 220071-1 | 30 | 8 | BUENA | SOLDADOR | 250.00 | MERCADO | N | 3 | | | | 3 |
| 223 | TAMERAS H. | MARIA ALT. | | 265911-1 | 26 | 16 | BUENA | AYU. CONTAB. | 250.00 | OFICINA- | N | 3 | | | | 3 |
| 209 | MARTE | SIXTO | | 5765-32 | 47 | 8 | REG. | ENC. MANTENI. | 275.00 | OFICINA | N | 3 | | | | 3 |
| 218 | REYES | SERAFIN | | 3320-5 | 55 | 0 | BUENA | LIMPIEZA | 250.00 | CARNICE. | N | 3 | | | | 3 |
| 248 | SERRANO | ESMERESILDO | | 6699-59 | 40 | 8 | BUENA | GUARDIAN | 250.00 | MERCADO | N | 3 | | | | 3 |
| 298 | BENAO R. | JUAN FCO. | - | 402015-1 | 19 | 12 | BUENA | RECAUDACION | 250.00 | MERCADO | V | 2 | | | | 7 |
| 40 | MARTINEZ | DOMINICA L. | ALTAGRACIA | 345171-1 | 21 | 15 | BUENA | SECRETARIA | 275.00 | OFICINA | M | 2 | | | | 1 |
| 49 | DE LA CRUZ | RAFAELA | YUYA | 249630-1 | 26 | 16 | BUENA | CONTADORA | 250.00 | OFICINA | E | 2 | | | | (1) |
| 276 | CORDERO | FABIO | | 59671-1 | 35 | 8 | BUENA | GUARDIAN | 250.00 | CARNIC. | L | 2 | | | | 1 |
| 37 | MERCEDES | CARMEN | - | 69586-1 | 52 | 3 | BUENA | OB. LIMPIEZA | 250.00 | MERCADO | M | 2 | | | | 2 |
| 275 | LANTIGUA | FELIX | | 541299-1 | 37 | 3 | REG. | LIMPIEZA | 250.00 | A. EXT. | T | 2 | | | | 1 |
| 253 | GARCIA | EUSEBIO | | 4068-60 | 52 | 6 | BUENA | GUARDIAN | 250.00 | MERCADO | N | 2 | | | | 2 |
| 85 | ABREU | MARY | - | 172252-1 | 30 | 4 | BUENA | OB. SERO | 250.00 | MERCADO | X | 2 | | | | 2 |
| 278 | GOMEZ | AMANCIO | | 19765-37 | 51 | 12 | BUENA | SUBADMINIST. | 350.00 | OFICINA | D | 1 | | | | 1 |
| 77 | MUNEZ | HILDA | TUNUNA | 298249-1 | 30 | 9 | BUENA | OB. LIMPIEZA | 250.00 | MERCADO | S | 1 | | | | 1 |
| 335 | L. CABRERA | SALVADOR | - | 312114-1 | 28 | 5 | REG. | SERENO | 250.00 | MERCADO | G | 1 | | | | 1 |
| 50 | GARCIA R. | MARIANO | - | 1831-71 | 52 | 12 | BUENA | ADMINISTRADOR | 600.00 | OFICINA | A | 1 | | | | (1) |
| 42 | CEPEDA | EPIFANIA H. | ZUNILDA | 8482-59 | 29 | 8 | BUENA | OB. LIMPIEZA | 250.00 | MERCADO | M | 1 | | | | 1 |
| 279 | PEGUERO | ANGELA | | 298180-1 | 25 | 8 | BUENA | LIMPIEZA | 250.00 | N. CENTR. | X | 1 | | | | 1 |
| 277 | MUNEZ | ELIDA | | 16798-55 | 29 | 12 | BUENA | SECRETARIA | 275.00 | OFICINA | N | 1 | | | | 1 |
| 70 | COLON | EVANGELINA | | 369123 | 21 | 7 | BUENA | OB. LIMPIEZA | 250.00 | LIMPIEZA | H | | | | | (1) (1) |



Cuadro A1.6 (Cont.)
 INFORMACION BASICA DEL PERSONAL.- RESUMEN DE LOS 8 MERCADOS
 Ordenada por tiempo al servicio del ADM

| RCD | APELLIDOS | NOMBRES | APODO | CEDULA | EDAD | N.A. | SALUD | CARGO | SUELDO | AREA TRAB. | N. MER | T. A | T. M |
|-----|---------------|------------|--------|----------|------|------|-------|---------------|--------|------------|--------|------|------|
| 102 | OBANDO | LEONCIA | - | 8840-11 | 38 | 5 | BUENA | SUP. LIMPIEZA | 300.00 | MERCADO | X | (6) | (6) |
| 52 | PEGUERO | ANGELA | - | 298180-1 | 25 | 8 | BUENA | OB. LIMPIEZA | 250.00 | MERCADO | M | (7) | (2) |
| 283 | REYES J. | NICANDR | - | - | 23 | 13 | BUENA | GUARDIAN | 250.00 | MERCADO | N | (1) | (1) |
| 54 | CUEVAS | FELICITA | - | 151392-1 | 34 | 9 | BUENA | OB. LIMPIEZA | 250.00 | MERCADO | Y | (10) | (10) |
| 55 | DE LOS SANTOS | RAMIRO | - | 207202-1 | 31 | 3 | BUENA | OB. LIMPIEZA | 250.00 | MERCADO | M | (10) | (10) |
| 53 | JIMENEZ | JUAN PABLO | MONCHI | 369901-1 | 21 | 13 | BUENA | MECANOGRAFO | 250.00 | OFICINA | M | (9) | (9) |
| 66 | GENAO | RAMONA A. | - | 33895-2 | 30 | 4 | BUENA | OB. LIMPIEZA | 250.00 | MERCADO | H | (7) | (7) |
| 281 | DE LEON | JOSE E. | - | - | 18 | 12 | BUENA | GUARDIAN | 250.00 | MERCADO | N | (2) | (2) |
| 282 | PICHARDO | CRUCITA | - | 13629-56 | - | - | - | LIMP. | 250.00 | - | N | - | - |

Fuente: ESTUDIO IICA-ADM, DIC. 1985.

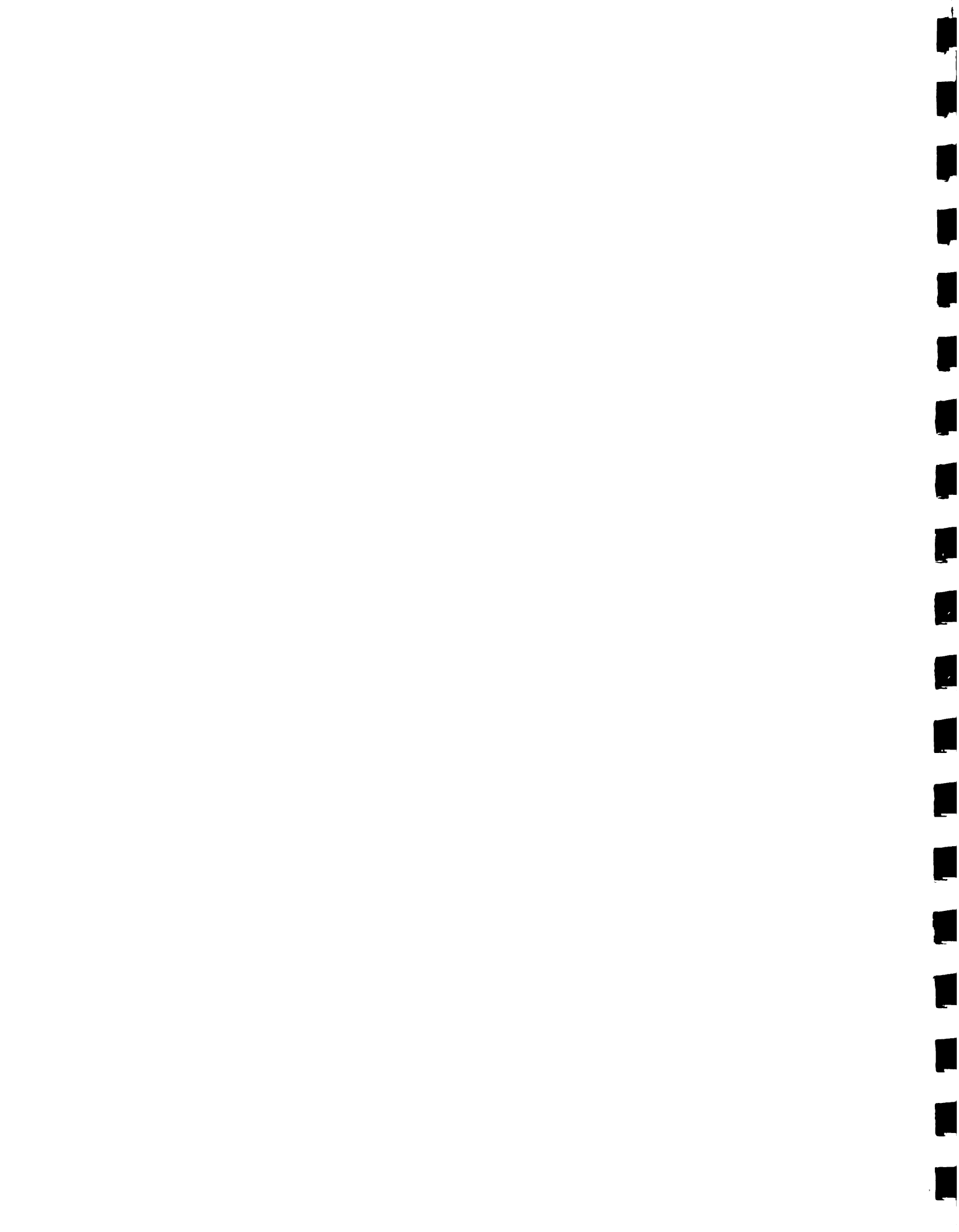

Cuadro A1.7
 INFORMACION BASICA DEL PERSONAL.- RESUMEN DE LOS 8 MERCADOS
 Ordenada por tiempo al servicio de los mercados

| RCDA | APELLIDOS | NOMBRES | APODO | CEDULA | EDAD | N.A. | SALUD | CARGO | SUELDO | AREA TRAB. | N. | MER | T. | A | T. | M |
|------|---------------|--------------|------------|----------|------|------|-------|-----------------|--------|------------|----|-----|----|---|----|---|
| 1 | COISSOU | FEDERICO | - | 21568-18 | 59 | 8 | MALA | TEC. REFRIGERAC | 275.00 | MERCADO | M | 40 | 40 | | | |
| 2 | GONZALEZ | ROLANDO | C. FRIO | 49712-1 | 58 | 8 | REG. | E. CAV. FRIGORI | 250.00 | FRIGORIF. | M | 28 | 28 | | | |
| 111 | VASQUEZ | ENERIO | - | 20588-47 | 66 | 0 | MALA | SERENO | 250.00 | MERCADO | X | 24 | 24 | | | |
| 3 | SANTANA | JOSE DOLORES | - | 13200-27 | 55 | 0 | MALA | OB. LIMPIEZA | 250.00 | MERCADO | M | 21 | 21 | | | |
| 4 | VIDAL | TEOFILO | - | 6846-14 | 51 | 4 | REG. | SERENO | 250.00 | P. DER. | M | 18 | 18 | | | |
| 5 | QUIRICO M. | NAPOLEON | - | 400-12 | 73 | 7 | REG. | SUB-ADMINISTRAD | 250.00 | OFICINA | M | 18 | 16 | | | |
| 112 | ROJAS R. | FERNIN | - | 23339-56 | 55 | 8 | MALA | LIMPIEZA | 250.00 | A. EXT. | D | 22 | 15 | | | |
| 113 | ACEVEDO B. | POFTRIO | - | 20426-54 | 37 | 0 | REG. | LIMPIEZA | 250.00 | L. EXT. | N | 14 | 14 | | | |
| 114 | QUIROZ | JOSE M. | - | 10819-50 | 56 | 2 | BUENA | GUARDIAN | 250.00 | P. ENTRA. | N | 20 | 13 | | | |
| 115 | JOSE JOSE | ENILIO | - | 4806-68 | 50 | 3 | REG. | LIMPIEZA | 250.00 | PENSION | N | 35 | 13 | | | |
| 73 | GALVES Y J. | INES | MENA | 13448-48 | 50 | 0 | MALA | OB. LIMPIEZA | 250.00 | MERCADO | S | 12 | 12 | | | |
| 116 | DE LA CRUZ | AGUSTIN | - | 5219-8 | 63 | 2 | MALA | LIMPIEZA | 250.00 | PENSION | N | 18 | 12 | | | |
| 284 | ACOSTA | ELEUTERIO | - | 3792-24 | 68 | 4 | REG. | OB. LIMPIEZA | 250.00 | MERCADO | V | 12 | 12 | | | |
| 90 | DIAZ | PABLO ENC. | - | 148447-1 | 35 | 4 | REG. | OB. LIMPIEZA | 250.00 | MERCADO | X | 12 | 12 | | | |
| 117 | MARIA | FRANCISCO | - | 17112-1 | 60 | 2 | MALA | LIMPIEZA | 250.00 | PENSION | N | 14 | 12 | | | |
| 118 | ESTRELLA | EDILIO | - | 7462-32 | 60 | 0 | REG. | PLOMERO | 250.00 | MERCADO | N | 24 | 11 | | | |
| 7 | ALCANTARA D. | ARMANDO | - | 8486-14 | 41 | 6 | BUENA | SERENO | 250.00 | MERCADO | M | 13 | 10 | | | |
| 6 | ROSARIO | ANA | - | 4521-24 | 56 | 2 | MALA | CONSERJE | 250.00 | MERCADO | M | 10 | 10 | | | |
| 120 | VELEZ | LUCIA A. | - | 12348-1 | 45 | 2 | REG. | LIMPIEZA | 250.00 | N. CENTR. | N | 10 | 10 | | | |
| 337 | MATOS | LUIS ENILI | - | 20723-18 | 60 | 6 | MALA | SERENO | 250.00 | PENSION | G | 10 | 10 | | | |
| 63 | BRETUN | DOMINGO S. | - | 163766-1 | 36 | 7 | BUENA | OB. LIMPIEZA | 250.00 | MERCADO | H | 10 | 10 | | | |
| 82 | REYES | YETUN S. | PASCUALITO | 6600-76 | 24 | 12 | BUENA | SERENO | 250.00 | MERCADO | S | 10 | 10 | | | |
| 119 | DE JESUS | LIDIA | - | 20972-47 | 50 | 4 | REG. | LIMPIEZA | 250.00 | MERCADO | N | 10 | 10 | | | |
| 339 | PICHARDO O | RAFAEL | - | 238007-1 | 28 | 11 | BUENA | ELECTRICIS | 250.00 | MERCADO | G | 10 | 9 | | | |
| 286 | BALBUENA | ANTONIO | - | 134-81 | 54 | 3 | MALA | OBROERO | 250.00 | PENSION | V | 18 | 9 | | | |
| 285 | GARCIA | ADJILIND | - | 15294-56 | 64 | 2 | MALA | SERENO | 250.00 | PENSION | V | 12 | 9 | | | |
| 290 | PICHARDO | FCD. FABIAN | NIND | 248617-1 | 28 | 14 | BUENA | RECAUDADOR | 275.00 | MERCADO | V | 8 | 8 | | | |
| 130 | GUERRERO | ENILIO | - | 3203-82 | 47 | 4 | REG. | LIMPIEZA | 250.00 | MERCADO | N | 8 | 8 | | | |
| 17 | DE LOS SANTOS | CRISTINO | PINGUINO | 77068-1 | 50 | 0 | BUENA | OB. LIMPIEZA | 250.00 | MERCADO | M | 8 | 8 | | | |
| 8 | JIMENEZ C. | HIPOLITO | PATILLA | 45829-31 | 53 | 1 | REG. | OB. LIMPIEZA | 250.00 | FUERA MER | M | 8 | 8 | | | |
| 141 | FERNANDEZ | JOSE | - | 7136-13 | 50 | 2 | MALA | GUARDIAN | 250.00 | PENSION | N | 8 | 8 | | | |
| 12 | GABRIEL D. | TEODORA | - | 192059-1 | 36 | 2 | REG. | CONSERJE | 250.00 | MERCADO | M | 8 | 8 | | | |
| 94 | JIMENEZ B. | FELIPE | - | 17697-27 | 37 | 4 | BUENA | OB. LIMPIEZA | 250.00 | MERCADO | X | 8 | 8 | | | |
| 135 | SERRANO | CARMEN L. | - | 99541-1 | 49 | 0 | REG. | LIMPIEZA | 250.00 | N. CENTR. | N | 8 | 8 | | | |
| 137 | VIDAL | MARCELINO | - | 3719-5 | 50 | 2 | MALA | GUARDIAN | 250.00 | P. JICOTE | N | 8 | 8 | | | |
| 136 | PEGUERO | OLIVIA | - | 68293-1 | 50 | 3 | MALA | C. LIMP. | 250.00 | OFICINA | N | 8 | 8 | | | |
| 289 | MORA PADILLA | ANTONIO | - | 5776-38 | 49 | 8 | REG. | OB. LIMPIEZA | 250.00 | MERCADO | V | 8 | 8 | | | |
| 338 | PENA | RAMON | - | 57219-1 | 55 | 2 | REG. | OBROERO | 250.00 | MERCADO | G | 8 | 8 | | | |
| 287 | ABREU | NIVAR JESUS | GLADYS | 178005-1 | 30 | 12 | BUENA | SECRETARIO | 250.00 | OFICINA | V | 8 | 8 | | | |
| 134 | LANTIGUA | ERNESTO | - | 9984-61 | 23 | 5 | BUENA | LIMPIEZA | 250.00 | MERCADO | N | 8 | 8 | | | |
| 123 | LOPEZ | FRANCISCO | - | 2448-63 | 39 | 8 | MALA | C. LIMP. | 250.00 | MERCADO | N | 8 | 8 | | | |
| 14 | QUEZADA | FEDERICO | - | 4012-73 | 40 | 4 | REG. | OB. LIMPIEZA | 250.00 | MERCADO | M | 8 | 8 | | | |
| 133 | RUBIO | LUCIA | - | 5366-59 | 50 | 1 | MALA | LIMPIEZA | 250.00 | N. CENTR. | N | 8 | 8 | | | |
| 296 | GUTIERREZ | LEONIDAS | - | 3459-68 | 60 | 4 | MALA | CONSERJE | 250.00 | PENSION | V | 14 | 8 | | | |
| 92 | FERNANDEZ | ANA FELICIA | VIRTUDES | 113074-1 | 43 | 2 | REG. | CONSERJE | 250.00 | LIMPIEZA | X | 8 | 8 | | | |
| 138 | DECENA | DOMINGO | - | 22785-1 | 39 | 2 | BUENA | ENC. SERENOS | 250.00 | MERCADO | N | 8 | 8 | | | |
| 139 | MARTINEZ | JULIA | - | 4032-48 | 68 | 0 | MALA | LIMPIEZA | 250.00 | N. CENTR. | N | 8 | 8 | | | |



Cuadro A1.7 (Cont.)
 INFORMACION BASICA DEL PERSONAL.- RESUMEN DE LOS 8 MERCADOS
 Ordenada por tiempo al servicio de los mercados

| RCD# | APELLIDOS | NOMBRES | APODO | CEDULA | EDAD | N.A. | SALID | CARGO | SUELDO | AREA TRAB. | N. | MER | T. | A | T. | M |
|------|---------------|--------------|---------|-----------|------|------|-------|---------------|--------|------------|----|-----|----|---|----|---|
| 128 | PAULINO | VIRGILIO | | 18671-56 | 68 | 4 | REG. | GUARDIAN | 250.00 | CARNICE. | N | 9 | 8 | | | |
| 129 | FERNANDEZ R. | ROBERTO | | 7742-52 | 30 | 8 | MLA | LIMPIEZA | 250.00 | MERCADO | N | 8 | 8 | | | |
| 16 | MARGARITA P. | LIDIA | - | 5221-20 | 35 | 12 | MLA | AY. OFICINA | 250.00 | OFICINA | M | 8 | 8 | | | |
| 109 | URENA | JUAN ISIDRO | - | 27932-54 | 41 | 6 | REG. | OB. LIMPIEZA | 250.00 | MERCADO | I | 8 | 8 | | | |
| 59 | GOMEZ | AURELIA | | 8651-25 | 55 | 5 | REG. | OB. LIMPIEZA | 250.00 | DENTRO M. | H | 8 | 8 | | | |
| 11 | GUZMAN | MARIANO | BARBITA | 136498-1 | 35 | 4 | BUENA | OB. LIMPIEZA | 250.00 | MERCADO | M | 8 | 8 | | | |
| 293 | PERALTA | DOLORES ALT. | - | 200238-54 | 40 | 8 | BUENA | PLANTILLERA | 250.00 | OFICINA | V | 8 | 8 | | | |
| 140 | ORTEGA M. | FELIPE | | 21271-56 | 57 | 6 | MLA | LIMPIEZA | 250.00 | CARNICE. | N | 8 | 8 | | | |
| 294 | DE LOS SANTOS | FELICIANO | - | 176408-1 | 34 | 5 | BUENA | OB. LIMPIEZA | 250.00 | MERCADO | V | 8 | 8 | | | |
| 93 | FERNANDEZ | JESUS MARIA | CHUCHO | 5407-50 | 67 | 0 | MLA | OB. LIMPIEZA | 250.00 | MERCADO | X | 8 | 8 | | | |
| 295 | REYES | CARLOS | - | 4505-59 | 50 | 4 | MLA | JEFE SERENO | 250.00 | MERCADO | V | 8 | 8 | | | |
| 297 | ACOSTA | ANGEL B. | ANCHITO | 123505-1 | 41 | 0 | REG. | ELECTRICISTA | 250.00 | MERCADO | V | 8 | 8 | | | |
| 76 | LIZ | MIGUEL M. | - | 2748-42 | 50 | 0 | MLA | SERENO | 250.00 | PENSION | S | 37 | 8 | | | |
| 126 | CRUZ | JUANA MARIA | | 26428-47 | 50 | 2 | MLA | LIMPIEZA | 250.00 | N. CENTR. | N | 8 | 8 | | | |
| 292 | MARTINEZ | PLINIO B. | - | 12830-3 | 55 | 8 | BUENA | SUPERVISOR | 450.00 | MERCADO | V | 16 | 8 | | | |
| 340 | PUELLO | LEONIDAS | - | 115976-1 | 49 | 4 | REG. | SERENO | 250.00 | MERCADO | G | 8 | 8 | | | |
| 15 | DOTEL | ROSA | - | 78090-1 | 52 | 2 | REG. | CONSERJE | 250.00 | MERCADO | M | 10 | 8 | | | |
| 125 | JAVIER | FLORIANO | | 64969-1 | 49 | 2 | MLA | LIMPIEZA | 250.00 | BANDS | N | 8 | 8 | | | |
| 334 | BROS | EUGENIO | - | 148248-1 | 40 | 5 | REG. | SERENO | 250.00 | MERCADO | G | 8 | 8 | | | |
| 89 | DE LA CRUZ | RAFAEL | - | 70743-1 | 48 | 0 | BUENA | SERENO | 250.00 | MERCADO | X | 8 | 8 | | | |
| 121 | MORENO | FRANCISCO | | 55143-1 | 55 | 1 | BUENO | GUARDIAN | 250.00 | MERCADO | N | 35 | 8 | | | |
| 333 | DE LA ROSA | FELIX | - | 1345-56 | 70 | 0 | REG. | OB. SERENO | 250.0 | MERCADO | G | 8 | 8 | | | |
| 84 | VENTURA G. | REGINO | MUNEKO | 56548-1 | 57 | 2 | MLA | SERENO | 250.00 | PENSION | S | 37 | 8 | | | |
| 131 | ARIAS | JUAN A. | | 23574-3 | 37 | 1 | BUENA | SERENO | 250.00 | MERCADO | N | 8 | 8 | | | |
| 18 | ABREU | PELAGIA | - | 134485-1 | 44 | 4 | BUENA | CONSERJE | 250.00 | BAND MERC | M | 8 | 8 | | | |
| 88 | DE LA CRUZ | ESHELINDA | - | 5259-4 | 38 | 3 | REG. | OB. SERENO | 250.00 | MERCADO | X | 8 | 8 | | | |
| 127 | VILLANUEVA | MARCELINO | | 3719-5 | 58 | 4 | REG. | SERENO | 250.00 | P. JICOTE | N | 8 | 8 | | | |
| 13 | FERRAND | JUAN BTA. | PUCHO | 40407-1 | 64 | 2 | MLA | INSP. CAPATAZ | 275.00 | MERCADO | T | 8 | 8 | | | |
| 291 | D'OLEO | ELIGIO | - | 36901-12 | 27 | 7 | REG. | OB. LIMPIEZA | 250.00 | MERCADO | V | 8 | 8 | | | |
| 122 | MARTINEZ | ROMULA P. | | 6370-73 | 30 | 4 | REG. | RECAUDADOR | 250.00 | OFICINA | N | 8 | 8 | | | |
| 132 | PEBUERO | SECUNDINO E. | | 24210-2 | 50 | 2 | REG. | ENC. GUARD. | 275.00 | MERCADO | T | 8 | 8 | | | |
| 124 | DE LEON D. | CESAREO | | 31096-2 | 41 | 3 | BUENA | GUARDIA | 250.00 | MERCADO | M | 8 | 8 | | | |
| 288 | PENA | ISIDRO | - | 7739-28 | 65 | 5 | REG. | OB. LIMPIEZA | 250.00 | MERCADO | V | 26 | 8 | | | |
| 95 | MALDONADO | ANA IRIS | CARMEN | 286175-1 | 65 | 2 | REG. | CONSERJE | 250.00 | LIMPIEZA | X | 8 | 8 | | | |
| 9 | JIMENEZ C. | ALECIO D.JS. | GUERRA | 54471-54 | 29 | 6 | BUENA | SERENO | 250.00 | REPOLLO | M | 8 | 8 | | | |
| 10 | BELTRE | BRULLIO | - | 7038-24 | 56 | 4 | REG. | GUARDIAN | 250.00 | MERCADO | M | 8 | 8 | | | |
| 68 | PENA | RAMON | | 7381-20 | 28 | 0 | REG. | OB. LIMPIEZA | 250.00 | AFUERA | H | 8 | 7 | | | |
| 168 | DOLORES M. | JOSE | | 10110-35 | 70 | 0 | MLA | LIMPIEZA | 250.00 | PENSION | N | 15 | 7 | | | |
| 145 | VENTURA | AGUILINO | | 261467-1 | 38 | 3 | REG. | C. LIMPIEZA | 250.00 | OFICINA | N | 7 | 7 | | | |
| 147 | PENA | IRENE | | 4879-41 | 42 | 10 | MLA | LIMPIEZA | 250.00 | N. CENTR. | N | 7 | 7 | | | |
| 298 | GENAO R. | JUAN FCO. | - | 402015-1 | 19 | 12 | BUENA | RECAUDACION | 250.00 | MERCADO | V | 2 | 7 | | | |
| 157 | GONZALEZ | FRANCISCO | | 13269-5 | 33 | 5 | BUENA | SERENO | 250.00 | P. ESCOB. | N | 7 | 7 | | | |
| 154 | RAMOS | JOSE N. | | 8188-54 | 45 | 8 | MLA | GUARDIA | 250.00 | MERCADO | M | 7 | 7 | | | |
| 105 | RAMOS ARACENA | BLAS | - | 202604-1 | 45 | 2 | BUENA | SERENO | 250.00 | MERCADO | M | 7 | 7 | | | |
| 143 | MORA R. | ELPIDIO | | 11878-38 | 37 | 6 | BUENA | RECAUDADOR | 275.00 | LEBUMBRE | T | 7 | 7 | | | |
| 148 | BERRDA | SONIA | | 80436-1 | 60 | 0 | MLA | LIMPIEZA | 250.00 | N. CENTR. | N | 7 | 7 | | | |
| 162 | VALDEZ | ANTONIO J. | | 183172-1 | 35 | 6 | BUENA | LIMPIEZA | 250.00 | N. CENTR. | N | 7 | 7 | | | |
| 155 | DE LA CRUZ | ROBELIO | | 68605-1 | 46 | 2 | REG. | LIMPIEZA | 250.00 | N. CENTR. | N | 7 | 7 | | | |

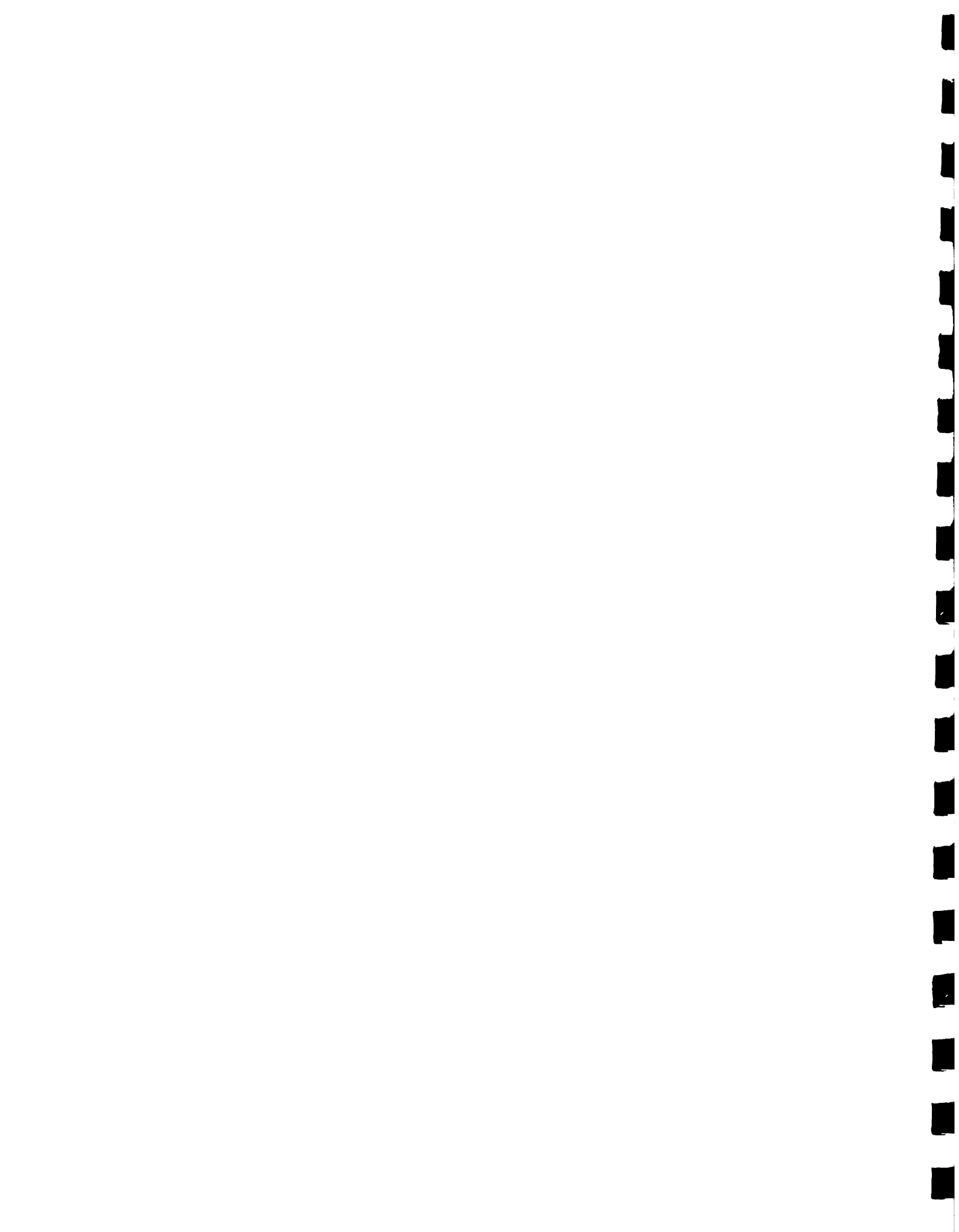

Cuadro A1.7 (Cont.)
 INFORMACION BASICA DEL PERSONAL.- RESUMEN DE LOS 8 MERCADOS
 Ordenada por tiempo al servicio de los mercados

| RCO# | APELLIDOS | NOMBRES | APODO | CEDULA | EDAD | N.A. | SAUID | CARGO | SUELDO | AREA TRAB. | N. | MER | T. | A | T. | M |
|------|--------------|-------------|----------|----------|------|------|-------|---------------|--------|------------|----|-----|----|---|----|---|
| 153 | ACOSTA | SANTIAGO | | 35360-12 | 32 | 8 | REG. | RECAUDADOR | 275.00 | MERCADO | T | 8 | 7 | | | |
| 159 | INDA | RAMON ANT. | | 38663-54 | 42 | 3 | BUENA | SERENO | 250.00 | A. GUANDU | N | 7 | 7 | | | |
| 161 | MUNEZ FRIAS | ANGEL | | 5898-57 | 45 | 8 | REG. | RECAUDADOR | 275.00 | MERCADO | T | 7 | 7 | | | |
| 160 | PUELLO | JUSTO | | 21682-2 | 50 | 3 | BUENA | SERENO | 250.00 | P. NUEVO | N | 7 | 7 | | | |
| 163 | CHAVEZ | SAVINO | | 15100-1 | 31 | 8 | BUENA | RECAUDADOR | 275.00 | P. ENTRAD | T | 7 | 7 | | | |
| 164 | REYES | RICARDO | | 50457-31 | 49 | 2 | BUENA | GUARDIAN | 250.00 | P. NORTE | N | 7 | 7 | | | |
| 150 | BENITEZ | TEODORA | | 214739-1 | 41 | 0 | MALA | LIMPIEZA | 250.00 | HORTALIZA | N | 7 | 7 | | | |
| 156 | DONE | RAFAEL | | 13451-8 | 28 | 8 | BUENA | GUARDIAN | 250.00 | MERCADO | N | 7 | 7 | | | |
| 167 | LAUREANO H. | MELIDA | | 214775-1 | 42 | 2 | MALA | LIMPIEZA | 250.00 | PENSION | N | 7 | 7 | | | |
| 169 | MANZUETA | SATURINO | | 2958-5 | 60 | 0 | REG. | C. LIMPIEZA | 250.00 | MERCADO | N | 7 | 7 | | | |
| 21 | PAGAN | JUAN | - | 7690-39 | 51 | 5 | REG. | OB. LIMPIEZA | 250.00 | MERCADO | M | 7 | 7 | | | |
| 171 | BENZ | ERNESTO | | 41556-1 | 65 | 0 | MALA | LIMPIEZA | 250.00 | PENSION | N | 20 | 7 | | | |
| 60 | NEPONUCENO | AMADO | | 98382-1 | 43 | 3 | BUENA | SERENO | 250.00 | MERCADO | H | 7 | 7 | | | |
| 151 | DE LEON | SANTOS | | 117382-1 | 38 | 6 | BUENA | GUARDIAN | 250.00 | MERCADO | N | 7 | 7 | | | |
| 152 | MUNEZ | DOMINGA | | 214599-1 | 52 | 4 | REG. | LIMPIEZA | 250.00 | P. CENTR. | N | 7 | 7 | | | |
| 144 | HERNANDEZ | ANGELA | | 6182-68 | 42 | 6 | BUENA | LIMPIEZA | 250.00 | N. CENTR. | N | 7 | 7 | | | |
| 19 | SANTANA | FRANCISCO | - | 15565-27 | 48 | 0 | MALA | OB. LIMPIEZA | 250.00 | REPOLLO | M | 7 | 7 | | | |
| 99 | MURETA | CONCEPCION | PATON | 77567-1 | 48 | 2 | BUENA | ELECTERICISTA | 250.00 | MERCADO | V | 7 | 7 | | | |
| 20 | CARRASCO | ALVARO | EBANISTA | 119473-1 | 39 | 6 | BUENA | SERENO | 250.00 | P. CENTRO | M | 8 | 7 | | | |
| 146 | DE LA CRUZ | PEDRO MA. | | 16827-54 | 70 | 0 | REG. | ENC. SUMINIS. | 250.00 | OFICINA | N | 7 | 7 | | | |
| 91 | DIAZ BATISTA | ANTONIO | BARAHONA | 139479-1 | 40 | 11 | MALA | ENC. LIMPIEZA | 250.00 | MERCADO | X | 20 | 7 | | | |
| 142 | MUNOZ | CARLITA | | 30339-47 | 54 | 11 | REG. | RECIB. DINERO | 275.00 | OFICINA | B | 7 | 7 | | | |
| 166 | RODRIGUEZ | PABLO SEC. | | 265948-1 | 27 | 8 | BUENA | LIMPIEZA | 250.00 | A. ROTON. | N | 7 | 7 | | | |
| 56 | RODRIGUEZ | JESUS MARIA | | 10609-48 | 61 | 0 | MALA | SERENO | 250.00 | LICENCIA | H | 8 | 7 | | | |
| 108 | SANTANA | ALFONSO | CIBICUN | 67718-1 | 45 | 3 | REG. | SERENO | 250.00 | MERCADO | X | 7 | 7 | | | |
| 170 | ARIAS | FELIX | | 26926-54 | 58 | 3 | REG. | SERENO | 250.00 | P. MADURO | N | 7 | 7 | | | |
| 345 | TEJEDA | JUANNA | MANITA | 216812-1 | 38 | 8 | REG. | CONSERJE | 250.00 | MERCADO | G | 7 | 7 | | | |
| 149 | ACOSTA | BRAULIO | | 27286-1 | 54 | 6 | BUENA | GUARDIAN | 250.00 | MERCADO | N | 7 | 7 | | | |
| 165 | CATELLE | JHONNY | | 47673-23 | 28 | 4 | REG. | GUARDIAN | 250.00 | MERCADO | N | 7 | 7 | | | |
| 62 | HERNANDEZ | EDDY R. | | 18235-18 | 42 | 0 | BUENA | OB. LIMPIEZA | 250.00 | MERCADO | H | 7 | 7 | | | |
| 158 | VIDAL | RAFAEL | | 27801-55 | 40 | 2 | BUENA | GUARDIAN | 250.00 | MERCADO | N | 10 | 7 | | | |
| 22 | REYES | NICOLASA | COLASA | 101049-1 | 45 | 2 | BUENA | RECAUDADORA | 250.00 | PARGUED | M | 8 | 6 | | | |
| 302 | BREZ | FRANCISCO | - | 1869-1 | 64 | 2 | MALA | SERENO | 250.00 | PENSION | V | 12 | 6 | | | |
| 299 | MARTINEZ R. | RAMON | - | 112800-1 | 45 | 0 | BUENA | OB. LIMPIEZA | 250.00 | MERCADO | V | 8 | 6 | | | |
| 177 | HERNANDEZ M. | SALOME | | 290256-1 | 27 | 12 | BUENA | RECAUDADOR | 250.00 | P. NUEVO | L | 7 | 6 | | | |
| 301 | SUAREZ | JOSE RAMON | - | 254337-1 | 27 | 4 | MALA | OB. LIMPIEZA | 250.00 | P. CENTRAL | V | 15 | 6 | | | |
| 180 | PEREZ | SUSANO | | 289-69 | 33 | 2 | REG. | SERENO | 250.00 | P. YUCA | N | 8 | 6 | | | |
| 304 | FIGUEROA M. | TOMAS | - | 16782-68 | 25 | 6 | BUENA | OB. LIMPIEZA | 250.00 | MERCADO | V | 6 | 6 | | | |
| 23 | PAULINO | RAMON | PATO | 69779-31 | 32 | 4 | BUENA | OBRERO | 250.00 | MERCADO | M | 8 | 6 | | | |
| 175 | PENA | MANUEL | | 15526-40 | 26 | 8 | BUENA | LIMPIEZA | 250.00 | N. CENTR. | N | 6 | 6 | | | |
| 172 | DE JESUS | ANTONIO | | 119828-1 | 32 | 0 | REG. | LIMPIEZA | 250.00 | MERCADO | N | 18 | 6 | | | |
| 173 | BRITO M. | ANDRES | | 10605-1 | 35 | 5 | BUENA | LIMPIEZA | 250.00 | N. PLATAN | N | 6 | 6 | | | |
| 106 | SALAS | LUCIANA | - | 314945-1 | 34 | 2 | BUENA | OBREERA | 250.00 | MERCADO | X | 6 | 6 | | | |
| 179 | JULIAN | FEDERICO | | - | 65 | 0 | REG. | LIMPIEZA | 250.00 | PENSION | T | 18 | 6 | | | |
| 87 | BERNARD B. | MATED ANT. | TED | 2379-73 | 47 | 5 | BUENA | OB. LIMPIEZA | 250.00 | MERCADO | X | 8 | 6 | | | |
| 181 | ALBA T. | MIGUEL | | 15338-54 | 68 | 0 | BUENA | LIMPIEZA | 250.00 | N. CENTR. | N | 6 | 6 | | | |
| 303 | SUERO D. | JESUS | - | 15165-68 | 23 | 11 | BUENA | OB. LIMPIEZA | 250.00 | MERCADO | V | 6 | 6 | | | |
| 97 | MARTE | AMADO | - | 3916-3 | 43 | 2 | BUENA | SERENO | 250.00 | MERCADO | H | 6 | 6 | | | |

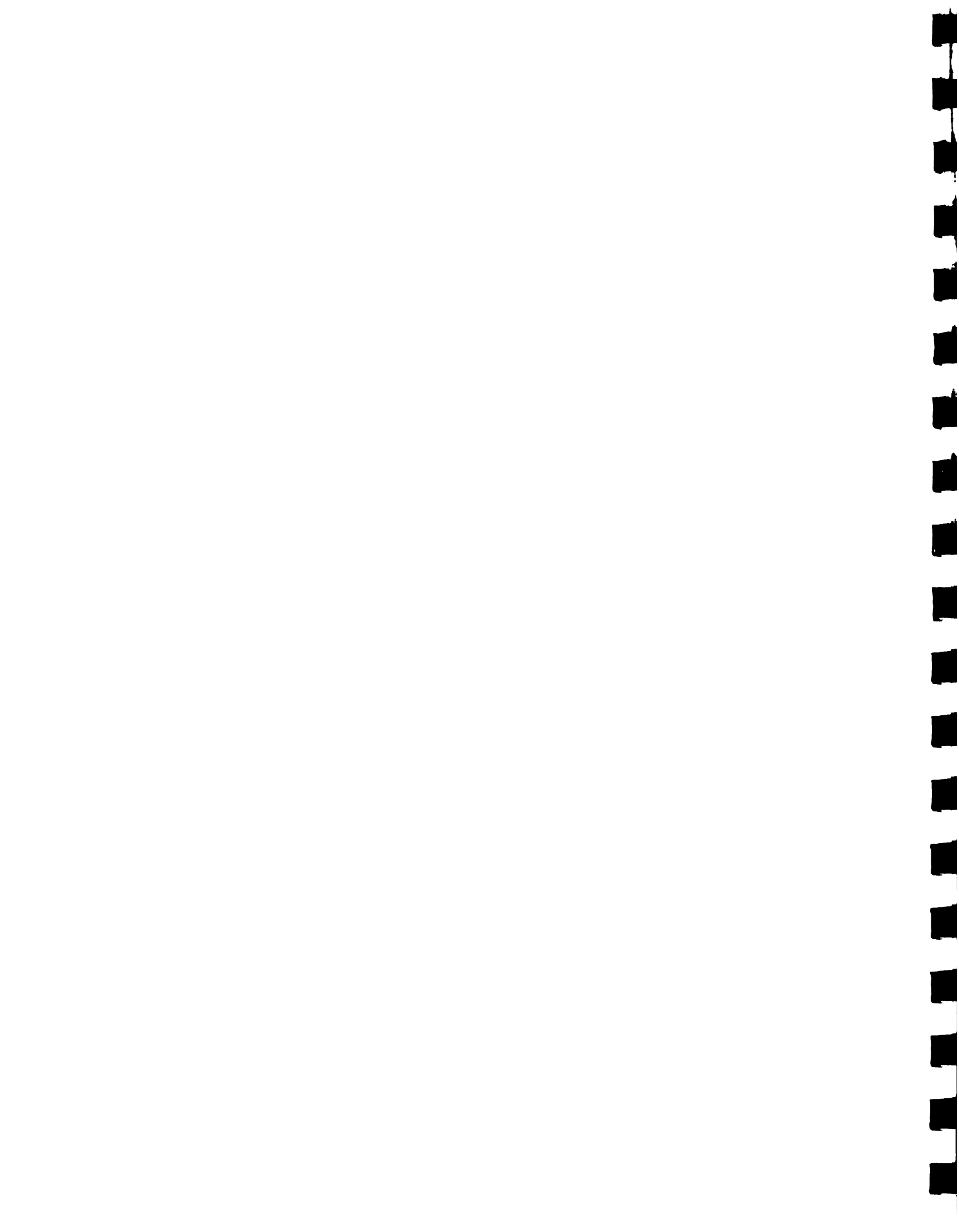

Cuadro A1.7 (Cont.)
 INFORMACION BASICA DEL PERSONAL.- RESUMEN DE LOS 8 MERCADOS
 Ordenada por tiempo al servicio de los mercados

| RCD# | APELLIDOS | NOMBRES | APODO | CEDULA | EDAD | N.A. | SALID | CARGO | SUELDO | AREA TRAB. | N. | MER | T. | A | T. | M |
|------|---------------|--------------|----------|-----------|------|------|-------|----------------|--------|------------|----|-----|----|---|----|---|
| 98 | MERCEDES | ANTONIO | - | 6232-8 | 55 | 8 | REG. | ADMINISTRADOR | 380.00 | OFICINA | X | 8 | 6 | | | |
| 300 | ROSARIO | SANTIAGO M. | - | 147955-1 | 35 | 10 | MALA | SERENO | 250.00 | MERCADO | V | 8 | 6 | | | |
| 176 | DE LEON | FEDERICO | | 4749-16 | 51 | 0 | MALA | LIMPIEZA | 250.00 | MERCADO | I | 8 | 6 | | | |
| 332 | CHALAS | PABLO | PABLON | 55290-1 | 50 | 5 | MALA | SERENO | 250.00 | MERCADO | G | 6 | 6 | | | |
| 24 | SALAS SOTO | PURA | PURITA | 128273-1 | 40 | 2 | BUENA | CONSERJE | 250.00 | MERCADO | M | 6 | 6 | | | |
| 174 | GREENAWAY | EDWIN | | 37721-23 | 44 | 8 | BUENA | ALBANIL | 250.00 | MERCADO | N | 6 | 6 | | | |
| 25 | MANON V. | GUARIONEX | GUARIN | 163962-1 | 35 | 6 | BUENA | RECAUDADOR | 275.00 | MERCADO | T | 7 | 6 | | | |
| 178 | RAMIREZ | CARMELO | | 214749-1 | 39 | 5 | MALA | LIMPIEZA | 250.00 | N. CENTR. | N | 7 | 6 | | | |
| 182 | MEDINA | RAMON | | 289407-1 | 28 | 7 | BUENA | GUARDIAN | 250.00 | N. CENTR | N | 5 | 5 | | | |
| 80 | PUENTE | ADRIANO ANT. | - | 325323-1 | 19 | 12 | BUENA | MECANOGRAFO | 275.00 | OFICINA | S | 5 | 5 | | | |
| 74 | GONZALEZ | ALTAGRACIA | TATA | 553076-1 | 31 | 9 | BUENA | OB. LIMPIEZA | 250.00 | MERCADO | S | 5 | 5 | | | |
| 192 | BURBOS | VIRGILIO | | 152843-1 | 33 | 14 | BUENA | ENC. SEGURIDAD | 250.00 | MERCADO | N | 7 | 5 | | | |
| 71 | DE LA ROSA | VICTORIANO | - | 8680-8 | 50 | 8 | MALA | OB. LIMPIEZA | 250.00 | MERCADO | S | 8 | 5 | | | |
| 190 | PULLINO | MARCELINO | | 440-90 | 30 | 9 | BUENA | GUARDIAN | 250.00 | MERCADO | N | 7 | 5 | | | |
| 187 | GUERRERO | CRISTOBAL | | 217043-1 | 31 | 7 | BUENA | LIMPIEZA | 250.00 | MERCADO | N | 7 | 5 | | | |
| 191 | MANON VARGAS | VIRGILIO | | 2070035-1 | 28 | 6 | REG. | GUARDIAN | 250.00 | A. TRICT. | N | 5 | 5 | | | |
| 305 | TAVAREZ | NIGUEL ANGEL | - | 124074-1 | 34 | 7 | BUENA | OB. LIMPIEZA | 250.00 | MERCADO | V | 8 | 5 | | | |
| 306 | ENCARNACION B | RAMON | - | 167133-1 | 33 | 8 | REG. | OB. LIMPIEZA | 250.00 | MERCADO | V | 8 | 5 | | | |
| 188 | JIMENEZ | JOSEFA | | 99698-1 | 48 | 5 | BUENA | LIMPIEZA | 250.00 | MERCADO | N | 7 | 5 | | | |
| 185 | BATISTA F. | MANUEL | | 21923-47 | 71 | 0 | MALA | LIMPIEZA | 250.00 | N. CENTR. | N | 7 | 5 | | | |
| 186 | ORTIZ | JOSE N. | | 342670-1 | 24 | 12 | BUENA | PLANTILLERO | 250.00 | OFICINA | N | 5 | 5 | | | |
| 184 | VARGAS | JULIO CESAR | | 253712-1 | 25 | 0 | BUENA | LIMPIEZA | 250.00 | MERCADO | N | 5 | 5 | | | |
| 183 | ROSARIO | JOSE A. | | 206688-1 | 39 | 7 | REG. | LIMPIEZA | 250.00 | MERCADO | N | 7 | 5 | | | |
| 189 | CORDERO S. | RAFAEL | | 1904-71 | 45 | 5 | BUENA | RECAUDADOR | 250.00 | E. VEH. | N | 7 | 5 | | | |
| 27 | BRITO | GLADYS | - | 209465-1 | 40 | 0 | BUENA | OB. LIMPIEZA | 250.00 | MERCADO | M | 5 | 5 | | | |
| 28 | RAMOS MATA | JUAN | MATA | 136657-1 | 38 | 9 | BUENA | SUPERVISOR | 344.80 | MERCADO | M | 5 | 5 | | | |
| 307 | PULLINO P. | MANUEL ANT. | - | 23561-56 | 45 | 8 | BUENA | ENC. SERENO | 250.00 | MERCADO | V | 8 | 5 | | | |
| 83 | VARGAS | MERCEDES | MILQUEYA | 07-113 | 31 | 5 | MALA | OB. LIMPIEZA | 250.00 | MERCADO | S | 7 | 5 | | | |
| 26 | DE LOS SANTOS | MARTIN | CARMELO | 194421-1 | 33 | 8 | REG. | RECAUDADOR | 250.00 | P. CENTRO | M | 8 | 5 | | | |
| 193 | GRULLON | AGAPITO M. | | 352187-1 | 39 | 7 | BUENA | SERENO | 250.00 | ROTONDA | N | 5 | 5 | | | |
| 199 | DE LOS SANTOS | DAMIAN | | 91417-1 | 45 | 0 | MALA | LIMPIEZA | 250.00 | A. CHINAS | N | 8 | 4 | | | |
| 206 | URENA | LEONIDAS | | 1031-33 | 38 | 7 | BUENA | SERENO | 250.00 | ROTONDA | N | 7 | 4 | | | |
| 309 | MARTINEZ | ESTEBAN | - | 115210-1 | 39 | 6 | BUENA | INSP. MERCADO | 275.00 | MERCADO | V | 5 | 4 | | | |
| 203 | DE LA CRUZ | ARCADIO | | 4582-60 | 46 | 6 | REG. | SERENO | 250.00 | A. POLLOS | N | 4 | 4 | | | |
| 205 | LORA | ALBA | | 279601-1 | 30 | 2 | BUENA | LIMPIEZA | 250.00 | N. CENTR. | N | 4 | 4 | | | |
| 31 | DE LA ROSA | ANDRES R. | JUAN | 13889-8 | 25 | 8 | BUENA | PLOMERO | 250.00 | MERCADO | M | 8 | 4 | | | |
| 207 | AGREU L. | ROQUE | | 30119-37 | 35 | 6 | BUENA | SERENO | 250.00 | N. CENTR. | N | 4 | 4 | | | |
| 194 | RAMIREZ | EVANGELINA | | 1988-20 | 53 | 3 | MALA | LIMPIEZA | 250.00 | N. CENTR. | N | 4 | 4 | | | |
| 204 | MATED B. | ERASMO | | 15968-68 | 22 | 10 | BUENA | GUARDIAN | 250.00 | MERCADO | N | 4 | 4 | | | |
| 202 | CELESTINO | TOMAS | | 103537-1 | 41 | 4 | BUENA | GUARDIAN | 250.00 | MERCADO | N | 6 | 4 | | | |
| 198 | DE LEON B. | SERGIO | | 6849-8 | 52 | 3 | REG. | SERENO | 250.00 | P. ENTRA. | N | 4 | 4 | | | |
| 280 | DE LEON | JUAN MARIA | | 21101-47 | - | - | - | LIMP. | 250.00 | - | N | 5 | 4 | | | |
| 201 | AQUINO AYBAR | SANTA | | 966-90 | 36 | 4 | MALA | LIMPIEZA | 250.00 | N. CENTR. | N | 4 | 4 | | | |
| 33 | PRENSA M. | LUCILA | - | 6977-8 | 40 | 0 | REG. | CONSERJE | 250.00 | MERCADO | M | 4 | 4 | | | |
| 195 | ROMANO | PABLO | | 170359-1 | 32 | 9 | MALA | LIMPIEZA | 250.00 | SANITARIO | N | 8 | 4 | | | |
| 342 | SANTANA | LIZ MARIA | - | 98638-1 | 48 | 4 | REG. | CONSERJE | 250.00 | MERCADO | G | 7 | 4 | | | |
| 32 | MELENDEZ | JOSEFA | - | 1716-90 | 40 | 2 | MALA | CONSERJE | 250.00 | MERCADO | M | 8 | 4 | | | |
| 103 | PAREDES | RAMON | GUINEA | 62889-1 | 50 | 4 | BUENA | OB. LIMPIEZA | 250.00 | MERCADO | X | 8 | 4 | | | |



Cuadro A1.7 (Cont.)
 INFORMACION BASICA DEL PERSONAL.- RESUMEN DE LOS 8 MERCADOS
 Ordenada por tiempo al servicio de los mercados

| RCM# | APELLIDOS | NOMBRES | APODO | CEDULA | EDAD | N.A. | SALUD | CARGO | SUELDO | AREA TRAB. | N. | MER | T. | A | T. | M |
|------|---------------|---------------|-----------|----------|------|------|---------|---------------|--------|------------|----|-----|----|---|----|---|
| 75 | JIMENEZ R. | SANTA ISABEL | TATA | 18322-2 | 47 | 4 | REG. | OB. LIMPIEZA | 250.00 | MERCADO | S | 4 | 4 | | | |
| 29 | PAULINO R. | VINICIO | - | 219978-1 | 30 | 6 | BUENA | ELECTRICISTA | 250.00 | MERCADO | M | 4 | 4 | | | |
| 57 | LARA | ALBERTO | | 21230-2 | 59 | 3 | REG. | C. LIMPIEZA | 250.00 | MERCADO | H | 32 | 4 | | | |
| 197 | MENDEZ D. | GERARDO | | 65453-31 | 38 | 6 | BUENA | SERENO | 250.00 | MERCADO | N | 4 | 4 | | | |
| 196 | MENDEZ | MAXIMO B. | | 26803-10 | 28 | 5 | BUENA | LIMPIEZA | 250.00 | N. CENTR. | N | 4 | 4 | | | |
| 308 | COLON | ENTILIO | - | 3534-58 | 58 | 3 | MALA | OB. LIMPIEZA | 250.00 | PENSION | V | 13 | 4 | | | |
| 208 | CONRADO PEREZ | LUIS | | 154667-1 | 32 | 10 | BUENA | LIMPIEZA | 250.00 | N. CENTR. | N | 4 | 4 | | | |
| 310 | FELICIANO | JULIO E. | - | 62091-1 | 54 | 8 | REG. | SERENO | 250.00 | MERCADO | V | 7 | 4 | | | |
| 30 | MANON V. | BENIGNO ANT. | MANONCITO | 232471-1 | 29 | 8 | REG. | OB. LIMPIEZA | 250.00 | MERCADO | M | 7 | 4 | | | |
| 311 | INDA ALMONTE | HECTOR R. | - | 17353-48 | 43 | 7 | BUENA | SERENO | 250.00 | MERCADO | V | 8 | 4 | | | |
| 65 | SUAREZ | JOSE B. | | 301373-1 | 30 | 2 | BUENA | OB. LIMPIEZA | 250.00 | MERCADO | H | 7 | 4 | | | |
| 200 | MARTINEZ | EPIFANIO | | - | 40 | 6 | BUENA | GUARDIAN | 250.00 | MERCADO | L | 7 | 4 | | | |
| 312 | SURIEL | JOSE FCO. | BOBOTE | 40558-47 | 45 | 0 | REG. | ENC. CISTERNA | 250.00 | MERCADO | V | 4 | 4 | | | |
| 226 | PANIAGUA | AURELIA | | 70589-1 | 44 | 0 | BUENA | LIMPIEZA | 250.00 | N. CENTR. | N | 3 | 3 | | | |
| 240 | FRANCO | MANUEL E. | | - | 28 | 10 | BUENA | SERENO | 250.00 | P. MADURO | T | 3 | 3 | | | |
| 247 | MEDINA | JUAN L. | | 265986-1 | 26 | 12 | BUENA | RECAUDADOR | 250.00 | PROVISION | N | 3 | 3 | | | |
| 78 | PICHARDO | GUMERSINDA A. | - | 196357-1 | 38 | 3 | BUENA | OB. LIMPIEZA | 250.00 | MERCADO | S | 3 | 3 | | | |
| 246 | SUERO | MARCISO A. | | 275469-1 | 26 | 12 | REG. | RECAUDADOR | 275.00 | PLACAS | N | 7 | 3 | | | |
| 210 | REYES | JUAN ANT. | | 39482-2 | 32 | 6 | BUENA | AY. ALBANIL | 250.00 | MERCADO | N | 6 | 3 | | | |
| 222 | GARCIA | JOSE | | 338708-1 | 25 | 12 | BUENA | REC. ANBL. | 250.00 | PLATANOS | T | 4 | 3 | | | |
| 239 | DE LA ROSA | YOLANDA | | 3505-68 | 48 | 0 | BUENA | LIMPIEZA | 250.00 | N. CENTR. | N | 3 | 3 | | | |
| 229 | ABREU R. | DOMINGO | | 308886-1 | 23 | 12 | REG. | RECAUDADOR | 250.00 | POLLOS | N | 7 | 3 | | | |
| 216 | SOTO | MARIA A. | | 160492-1 | 36 | 3 | REG. | SELLADORA | 250.00 | OFICINA | N | 3 | 3 | | | |
| 228 | DE JESUS | JUAN E. | | 210139-1 | 34 | 2 | REG. | C. LIMPIEZA | 250.00 | N. CENTR. | N | 6 | 3 | | | |
| 243 | CUEVAS | GILBERTO | | 4766-19 | 47 | 8 | BUENA | C. LIMPIEZA | 275.00 | MERCADO | X | 8 | 3 | | | |
| 244 | ABREU | ARSENIO | | 24705-48 | 33 | 12 | BUENA | ENC. PERSONAL | 275.00 | OFICINA | N | 3 | 3 | | | |
| 213 | DE JESUS G. | GLADYS | | 335435-1 | 22 | 12 | BUENA | RECAUDADOR | 275.00 | P. CHINAS | N | 3 | 3 | | | |
| 234 | TORRES | ANGEL | | 82623-1 | 60 | 6 | REG. | RECAUDADOR | 275.00 | P. PRINC. | T | 7 | 3 | | | |
| 220 | RODRIGUEZ J. | NELSON | | 21127-49 | 29 | 10 | BUENA | SERENO | 250.00 | PLAT. MAD | N | 3 | 3 | | | |
| 36 | SANCHEZ | JOSEFINA | FIFA | 310054-1 | 25 | 8 | BUENA | OB. LIMPIEZA | 250.00 | MERCADO | M | 3 | 3 | | | |
| 211 | RODRIGUEZ | RAMON ANT. | | 16111-46 | 28 | 6 | BUENA | ELECTRICISTA | 250.00 | MERCADO | N | 4 | 3 | | | |
| 217 | MORILLO | ANDRES | | 23-108 | 36 | 5 | BUENA | SERENO | 250.00 | MERCADO | N | 3 | 3 | | | |
| 248 | SERRANO | ESMERESILDO | | 6699-59 | 40 | 8 | BUENA | GUARDIAN | 250.00 | MERCADO | N | 3 | 3 | | | |
| 223 | TAVERAS H. | MARIA ALT. | | 265911-1 | 26 | 16 | BUENA | AYU. CONTAB. | 250.00 | OFICINA- | N | 3 | 3 | | | |
| 336 | LIRANZO | RAFAEL | ABRAHAM | 193920-1 | 28 | 12 | REG. | RECAUDADOR | 275.00 | MERCADO | T | 7 | 3 | | | |
| 34 | PINA | DOCTOR | PINA | 12180-12 | 60 | 7 | REG. | INSPECTOR | 250.00 | MERCADO | M | 6 | 3 | | | |
| 225 | TAVERAS | CONCEPCION | | 3794-33 | 58 | 6 | BUENA | ENC. GUARD. | 250.00 | MERCADO | N | 3 | 3 | | | |
| 313 | CORPORAN | AURORA | - | 31225-1 | 60 | 0 | BUENA | OB. LIMPIEZA | 250.00 | MERCADO | V | 3 | 3 | | | |
| 69 | GOMEZ DE F. | LIZ | | 22040-1 | 24 | 14 | BUENA | SECRETARIA | 300.00 | OFICINA | H | 5 | 3 | | | |
| 104 | RAMIREZ | IDURLINA | YORYI | 172252-1 | 28 | 14 | BUENA | OFICINISTA | 250.00 | ADCCION. | K | 3 | 3 | | | |
| 230 | SANCHEZ | PORFIRIO | | 16666-84 | 36 | 6 | BUENA | RECAUDADOR | 250.00 | P. PRINC. | M | 8 | 3 | | | |
| 341 | REYES | ARIDIA | - | 210996-1 | 44 | 3 | REG. | CONSERJE | 250.00 | MERCADO | G | 3 | 3 | | | |
| 224 | SANCHEZ | ELSIDO L. | | 343306-1 | 20 | 12 | BUENA | RECAUDADOR | 250.00 | AMBULAN. | N | 5 | 3 | | | |
| 232 | FRIAS | TOMAS | | 11882-6 | 30 | 15 | BUENA | RECAUDADOR | 250.00 | CARNIC. | O | 8 | 3 | | | |
| 35 | FOSCAN | WILLIAM | - | 57942-24 | 66 | 3 | REG. | INSPECTOR | 275.00 | MERCADO | M | 4 | 3 | | | |
| 110 | VALERA | A. FRANCISCO | - | 208401-1 | 31 | 8 | BUENA | OBrero | 250.00 | LIMPIEZA | X | 3 | 3 | | | |
| 219 | SALAS | ALEJANDRINA | | 341971 | 20 | 11 | BUENA | PLANILLERA | 250.00 | OFICINA | N | 7 | 3 | | | |
| 221 | PAEDES | JUAN P. | | - | 35 | 6 | REGULAR | GUARDIAN | 250.00 | MERCADO | N | 3 | 3 | | | |

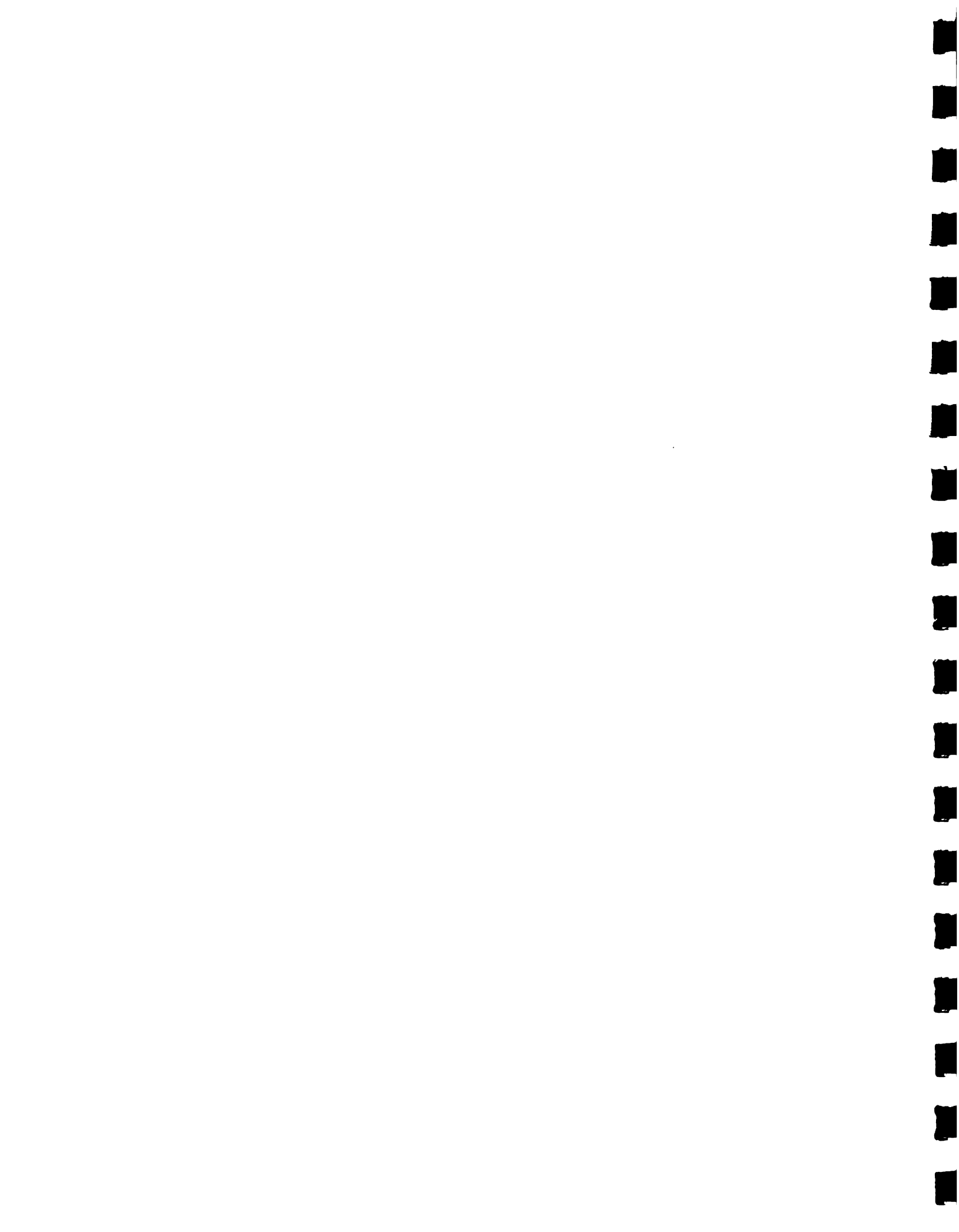

Cuadro A1.7 (Cont.)
 INFORMACION BASICA DEL PERSONAL.- RESUMEN DE LOS 8 MERCADOS
 Ordenada por tiempo al servicio de los mercados

| RCD# | APELLIDOS | NOMBRES | APODO | CEDULA | EDAD | N.A. | SALUD | CARGO | SUELDO | AREA TRAB. | N. | HER | T. | A | T. | M |
|------|---------------|--------------|---------|----------|------|------|-------|-----------------|--------|------------|----|-----|----|---|----|---|
| 237 | OSANDO | PREVISTILIO | | 19140-12 | 45 | 2 | BUENA | GUARDIAN | 250.00 | MERCADO | M | 3 | 3 | | | |
| 215 | HENRIQUEZ | MANUEL DE J. | | 6231-32 | 65 | 3 | REG. | SERENO | 250.00 | P. NUEVO | M | 3 | 3 | | | |
| 209 | MARTE | SIXTO | | 5765-32 | 47 | 8 | REG. | ENC. MANTENI. | 275.00 | OFICINA | M | 3 | 3 | | | |
| 314 | ALCANTARA | FRANCISCO | - | 57822-1 | 54 | 6 | REG. | OBRERO | 275.00 | MERCADO | M | 8 | 3 | | | |
| 241 | DONINGUEZ | ELISEO M. | | 85838-31 | 32 | 6 | BUENA | SERENO | 250.00 | MERCADO | M | 3 | 3 | | | |
| 242 | ROMERO | JUAN | | 5343-90 | 28 | 12 | BUENA | RECAUDADOR | 275.00 | P. PRINC. | T | 3 | 3 | | | |
| 212 | SILVERIO | ARCADIO | | 318935-1 | 23 | 6 | REG. | LIMPIEZA | 250.00 | L. EXT. | M | 3 | 3 | | | |
| 214 | DECEMA | RAUL | | 211957-1 | 28 | 8 | BUENA | GUARDIAN | 250.00 | P. PLATA. | M | 3 | 3 | | | |
| 238 | PAULINO ABREU | HERIBERTO | | 60447-47 | 29 | 7 | BUENA | SERENO | 250.00 | MERCADO | M | 3 | 3 | | | |
| 231 | LIBERATO | SATURNINO | | 220071-1 | 30 | 8 | BUENA | SOLDADOR | 250.00 | MERCADO | M | 3 | 3 | | | |
| 227 | MARTINEZ | VALERIO | | 183795-1 | 27 | 2 | BUENA | SERENO | 250.00 | A. CHINAS | M | 3 | 3 | | | |
| 233 | BAEZ | ONESINO | | 96-111 | 28 | 11 | REG. | RECAUDADOR | 250.00 | RAICES | T | 6 | 3 | | | |
| 218 | REYES | SERAFIN | | 3320-5 | 55 | 0 | BUENA | LIMPIEZA | 250.00 | CARNICE. | M | 3 | 3 | | | |
| 235 | PENA M. | CARLOS A. | | 244954-1 | 28 | 12 | BUENA | RECAUDADOR | 275.00 | MERCADO | T | 7 | 3 | | | |
| 236 | FLORES | MINERVA A. | | 52498-31 | 48 | 2 | MALA | LIMPIEZA | 250.00 | N. CENTR. | M | 5 | 3 | | | |
| 245 | OSANDO R. | ANGEL | | 9640-5 | 25 | 12 | REG. | RECAUDADOR | 250.00 | P. MADURO | O | 4 | 3 | | | |
| 256 | DE LEON | UBALDO | | 5659-52 | 25 | 16 | BUENA | ENC. RECALDA. | 275.00 | OFICINA | L | 4 | 2 | | | |
| 252 | DE LA CRUZ | RAFAEL | | 310274-1 | 35 | 3 | REG. | AY. SOLDADOR | 250.00 | N. CENTRA | M | 7 | 2 | | | |
| 260 | ACEVEDO | PASCUAL | | 823-87 | 32 | 7 | BUENA | SERENO | 250.00 | CARNICE. | M | 4 | 2 | | | |
| 319 | GONZALES | JOSE ALT. | - | 96619-1 | 43 | 6 | BUENA | RECAUDADOR | 275.00 | OFICINA | T | 7 | 2 | | | |
| 100 | MOYA | ANTONIO | - | 6113-87 | 32 | 9 | BUENA | RECAUDADOR | 250.00 | MERCADO | X | 8 | 2 | | | |
| 254 | ALVAREZ | ANDRES | | 213460-1 | 29 | 12 | BUENA | CAJERO | 275.00 | OFICINA | M | 3 | 2 | | | |
| 320 | BELTRE | SATURNINO | - | 2625-68 | 55 | 0 | REG. | SERENO | 250.00 | MERCADO | V | 26 | 2 | | | |
| 262 | CANELA | LIBORIO | | 35982-47 | 47 | 2 | BUENA | ELECTRICISTA | 250.00 | MERCADO | M | 5 | 2 | | | |
| 258 | CASTILLO | BASILIO M. | | 15681-68 | 25 | 8 | BUENA | RECAUDADOR | 250.00 | ESCUEBAS | M | 4 | 2 | | | |
| 316 | MERCEDES B. | FREDDY ANT. | - | 12034-1 | 38 | 12 | REG. | RECAUDADOR | 275.00 | OFICINA | L | 8 | 2 | | | |
| 263 | GRULLON | MARTIN | | 363-118 | 22 | 11 | BUENA | SERENO | 250.00 | CHINAS | M | 4 | 2 | | | |
| 321 | HERNANDEZ | JOSE MIGUEL | - | 302303-1 | 26 | 14 | BUENA | RECAUDADOR | 275.00 | MERCADO | T | 8 | 2 | | | |
| 38 | PUELLO B. | EDUARDO | - | 8658-5 | 40 | 2 | REG. | OB. LIMPIEZA | 250.00 | REPOLLO | M | 9 | 2 | | | |
| 101 | MOYA RAMOS | GEORGINA | - | 292041-1 | 32 | 12 | REG. | OFICINISTA | 325.00 | OFICINA | X | 8 | 2 | | | |
| 251 | BINET | ROSARIO | | 71068-1 | 46 | 11 | BUENA | RECAUDADOR | 250.00 | ROTONDA | M | 6 | 2 | | | |
| 255 | MEJIA | ELIDA | | 166257-1 | 31 | 12 | BUENA | SECRETARIA | 275.00 | OFICINA | M | 8 | 2 | | | |
| 317 | OSANDO M. | JOSE AGUSTO | - | 197910-1 | 30 | 10 | BUENA | RECAUDADOR | 275.00 | MERCADO | V | 8 | 2 | | | |
| 315 | ABREU | RAFAEL ANT. | - | 275686-1 | 24 | 15 | BUENA | ENC. RECALDADIO | 250.00 | OFICINA | O | 6 | 2 | | | |
| 253 | GARCIA | EUSEBIO | | 4068-60 | 52 | 6 | BUENA | GUARDIAN | 250.00 | MERCADO | M | 2 | 2 | | | |
| 318 | CASIMIRO | RAFAELA | LA NINA | 154193-1 | 30 | 12 | BUENA | CAJERA | 275.00 | OFICINA | T | 7 | 2 | | | |
| 257 | HENRIQUEZ | ANTONIA | | 119828-1 | 38 | 4 | MALA | LIMPIEZA | 250.00 | N. CENTR. | M | 5 | 2 | | | |
| 39 | GUERRERO | ERNESTO J. | - | 20835-2 | 62 | 0 | MALA | OB. LIMPIEZA | 250.00 | MERCADO | M | 7 | 2 | | | |
| 331 | CARRASCO | ANALIDIA | LILA | 1642-69 | 27 | 9 | REG. | SECRETARIA | 275.00 | MERCADO | G | 5 | 2 | | | |
| 261 | VARGAS | HIPOLITO | | 210898-1 | 32 | 12 | REG. | INSP. PLACAS | 275.00 | MERCADO | M | 7 | 2 | | | |
| 259 | BIDO | NILAGROS | | 21085-18 | 26 | 16 | BUENA | SUB.CONT. | 250.00 | OFICINA | G | 5 | 2 | | | |
| 79 | POLANCO | BASILIO | ARAMIS | 200050-1 | 37 | 6 | BUENA | SERENO | 250.00 | MERCADO | S | 8 | 2 | | | |
| 249 | CASTILLO | AMERICO | | 130618-1 | 39 | 14 | REG. | RECAUDADOR | 250.00 | P. YUCA | T | 8 | 2 | | | |
| 85 | ABREU | MARY | - | 172252-1 | 30 | 4 | BUENA | OBREERA | 250.00 | MERCADO | X | 2 | 2 | | | |
| 250 | ESTRELLA | EDIBERTO | | 58301-1 | 52 | 12 | BUENA | ADMINISTRADOR | 600.00 | OFICINA | M | 3 | 2 | | | |
| 37 | MERCEDES | CARMEN | - | 69586-1 | 52 | 3 | BUENA | OB. LIMPIEZA | 250.00 | MERCADO | M | 2 | 2 | | | |
| 46 | DIAZ LOPEZ | PEDRO JULIO | LINDO | 262820-1 | 26 | 11 | BUENA | RECAUDADOR | 275.00 | P. DER. | M | 7 | 1 | | | |
| 272 | MARTINEZ | HILDA | | 197996-1 | 31 | 6 | BUENA | LIMPIEZA | 250.00 | N. CENTR. | M | 8 | 1 | | | |



Cuadro A1.7 (Cont.)
 INFORMACION BASICA DEL PERSONAL.- RESUMEN DE LOS 8 MERCADOS
 Ordenada por tiempo al servicio de los mercados

| RCD# | APELLIDOS | NOMBRES | APODO | CEDULA | EDAD | N.A. | SALUD | CARGO | SUELDO | AREA TRAB. | N. | MER T. | A T. M |
|------|---------------|---------------|------------|----------|------|------|-------|-----------------|--------|------------|----|--------|--------|
| 43 | MARTINEZ | JOSE NICOLAS | | 250861-1 | 26 | 13 | BUENA | RECAUDADOR | 275.00 | P. IZD. | T | 7 | 1 |
| 41 | MARTE | FELIX G. | - | 274502-1 | 28 | 12 | BUENA | RECAUDADOR | 275.00 | CARNICE. | T | 7 | 1 |
| 45 | NOVA S. | CONFESOR | SAVINON | 35145-1 | 32 | 6 | REG. | RECAUDADOR | 275.00 | AMBULANTE | M | 8 | 1 |
| 96 | MALESPIN | CLARA A. | - | 142516-1 | 34 | 12 | REG. | SECRETARIA | 275.00 | OFICINA | X | 8 | 1 |
| 344 | SANTOS | MIGUEL | - | 132711-1 | 35 | 7 | REG. | ADMINISTRA | 400.00 | MERCADO | G | 3 | 1 |
| 279 | PEGUERO | ANGELA | - | 298180-1 | 25 | 8 | BUENA | LIMPIEZA | 250.00 | N. CENTR. | X | 1 | 1 |
| 329 | ABREU | LUIS ML. | - | 186625-1 | 31 | 16 | REG. | REC. PLACA | 275.00 | MERCADO | G | 8 | 1 |
| 323 | FERNANDEZ | ONEIDA | - | 14094-32 | 34 | 12 | REG. | MECANOGRAFA | 275.00 | OFICINA | V | 8 | 1 |
| 276 | CORDERO | FABIO | - | 59671-1 | 35 | 8 | BUENA | GUARDIAN | 250.00 | CARNIC. | L | 2 | 1 |
| 265 | PANTALEON | FLORENTINO | - | 257221-1 | 28 | 8 | BUENA | GUARDIAN | 250.00 | MERCADO | N | 7 | 1 |
| 271 | LUNA | MARIO FCO. | - | 199978-1 | 34 | 0 | BUENA | LIMPIEZA | 250.00 | N. CENTR. | N | 8 | 1 |
| 40 | MARTINEZ | DOMINICA L. | ALTAGRACIA | 345171-1 | 21 | 15 | BUENA | SECRETARIA | 275.00 | OFICINA | M | 2 | 1 |
| 44 | DEL ROSARIO | NORBERTO | - | 49661-1 | 57 | 3 | REG. | INSPECTOR | 250.00 | MERCADO | M | 6 | 1 |
| 77 | MUNEZ | HILDA | TUNUNA | 298249-1 | 30 | 9 | BUENA | OB. LIMPIEZA | 250.00 | MERCADO | S | 1 | 1 |
| 343 | SANTIAGO P | AMELIO | - | 7056-64 | 40 | 0 | BUENA | SERENO | 250.00 | MERCADO | G | 8 | 1 |
| 266 | MINAYA | NICOLAS | - | 65621-59 | 34 | 0 | MALA | LIMPIEZA | 250.00 | BANDS ROT | I | 8 | 1 |
| 107 | SANTANA | ESPERANZA | - | 20219-28 | 33 | 12 | BUENA | CAJERA | 275.00 | OFICINA | T | 8 | 1 |
| 264 | NAVARRO | RAFAEL | - | 246331-1 | 28 | 11 | BUENA | ENC. CONTRATOS | 275.00 | OFICINA | T | 8 | 1 |
| 275 | LANTIGUA | FELIX | - | 541299-1 | 37 | 3 | REG. | LIMPIEZA | 250.00 | A. EXT. | T | 2 | 1 |
| 335 | L. CABRERA | SALVADOR | - | 312114-1 | 28 | 5 | REG. | SERENO | 250.00 | MERCADO | G | 1 | 1 |
| 267 | PENA | CONCEPCION | - | 2827-6 | 30 | 6 | REG. | LIMPIEZA | 250.00 | A. CHINAS | D | 5 | 1 |
| 270 | MINAYA | MARTIN | - | 128141-1 | 38 | 4 | BUENA | GUARDIAN | 250.00 | VIVERES | N | 7 | 1 |
| 269 | DE LEON P. | JOSE D. | - | - | 35 | 8 | REG. | GUARDIAN | 250.00 | P. POLLOS | T | 7 | 1 |
| 277 | MUNEZ | ELIDA | - | 16788-55 | 29 | 12 | BUENA | SECRETARIA | 275.00 | OFICINA | N | 1 | 1 |
| 322 | PINA | RAFAEL | PINA | 53943-1 | 55 | 9 | BUENA | ENC. PLACAS | 275.00 | OFICINA | J | 8 | 1 |
| 278 | GOMEZ | AMANCIO | - | 19765-37 | 51 | 12 | BUENA | SUBADMINIST. | 350.00 | OFICINA | D | 1 | 1 |
| 86 | BAEZ R. | VIRGILIO AUG. | - | 180131-1 | 33 | 12 | BUENA | INSP. MERCADO | 250.00 | MERCADO | X | 6 | 1 |
| 268 | MUNOZ | MARGARO | - | 16232-5 | 26 | 10 | REG. | RECAUDADOR | 275.00 | PLACAS | N | 3 | 1 |
| 42 | CEPEDA | EPIFANIA M. | ZUNILDA | 8482-59 | 29 | 8 | BUENA | OB. LIMPIEZA | 250.00 | MERCADO | M | 1 | 1 |
| 274 | PENA R. | DIONISIO | - | 6552-87 | 24 | 12 | BUENA | RECAUDADOR | 250.00 | N. CENTR. | D | 4 | 1 |
| 273 | DE LOS SANTOS | ALEJANDRO | - | 223738-1 | 42 | 0 | REG. | SERENO | 250.00 | MERCADO | N | 4 | 1 |
| 72 | ESTRELLA | JESUS R. | AMERICANO | 151743-1 | 35 | 8 | BUENA | ENC. RECAUDADOR | 275.00 | MERCADO | S | 5 | (6) |
| 102 | OSANDO | LEONCIA | - | 8840-11 | 38 | 5 | BUENA | SUP. LIMPIEZA | 300.00 | MERCADO | X | (6) | (6) |
| 66 | GENAO | RAMONA A. | - | 33895-2 | 30 | 4 | BUENA | OB. LIMPIEZA | 250.00 | MERCADO | H | (7) | (7) |
| 64 | FRANCISCO | WILLIAN | - | 168056-1 | 34 | 12 | BUENA | SUP. GENERAL | 275.00 | RECAUD. | V | 7 | (2) |
| 70 | COLON | EVANGELINA | - | 369123 | 21 | 7 | BUENA | OB. LIMPIEZA | 250.00 | LIMPIEZA | H | (1) | (1) |
| 324 | VIDAL CRUZ | RAFAEL | - | 27801-1 | 50 | 7 | BUENA | SUP. LIMPIEZA | 250.00 | MERCADO | V | 8 | (2) |
| 67 | LEONARDO | ROSALIA | - | 245378-1 | 30 | 8 | BUENA | TAQUILLERA | 250.00 | OFICINA | H | 6 | (8) |
| 326 | CRISOSTOMO | JOSE RAMON | - | 6461-87 | 25 | 9 | BUENA | C. DE LIMPIEZA | 275.00 | MERCADO | V | 6 | (8) |
| 50 | GARCIA R. | MARIANO | - | 1831-71 | 52 | 12 | BUENA | ADMINISTRADOR | 600.00 | OFICINA | A | 1 | (1) |
| 58 | RAMIREZ | PEDRO | - | 44372-1 | 59 | 0 | BUENA | SERENO | 250.00 | MERCADO | H | 17 | (6) |
| 283 | REYES J. | NICANOR | - | - | 23 | 13 | BUENA | GUARDIAN | 250.00 | MERCADO | N | (1) | (1) |
| 330 | BONIFACIO | JOSE | - | 321392-1 | 25 | 0 | BUENA | SERENO | 250.00 | MERCADO | G | 3 | (5) |
| 61 | ADAMES REYES | FELIPE | - | 119367-1 | 43 | 8 | BUENA | ADMINISTRADOR | 300.00 | OFICINA | H | 15 | (4) |
| 325 | VIZCAINO | ANGEL MA. | - | 14546-5 | 28 | 8 | REG. | SERENO | 250.00 | MERCADO | I | 8 | (8) |
| 47 | MONTERO | RAMON ANT. | - | 356896-1 | 23 | 0 | BUENA | OBROERO | 250.00 | MERCADO | M | 4 | (8) |
| 48 | DIAZ | ANTONIO | - | 156841-1 | 36 | 15 | BUENA | CAJERO | 275.00 | OFICINA | T | 16 | (1) |
| 49 | DE LA CRUZ | RAFAELA | YUYA | 249630-1 | 26 | 16 | BUENA | CONTADORA | 250.00 | OFICINA | E | 2 | (1) |

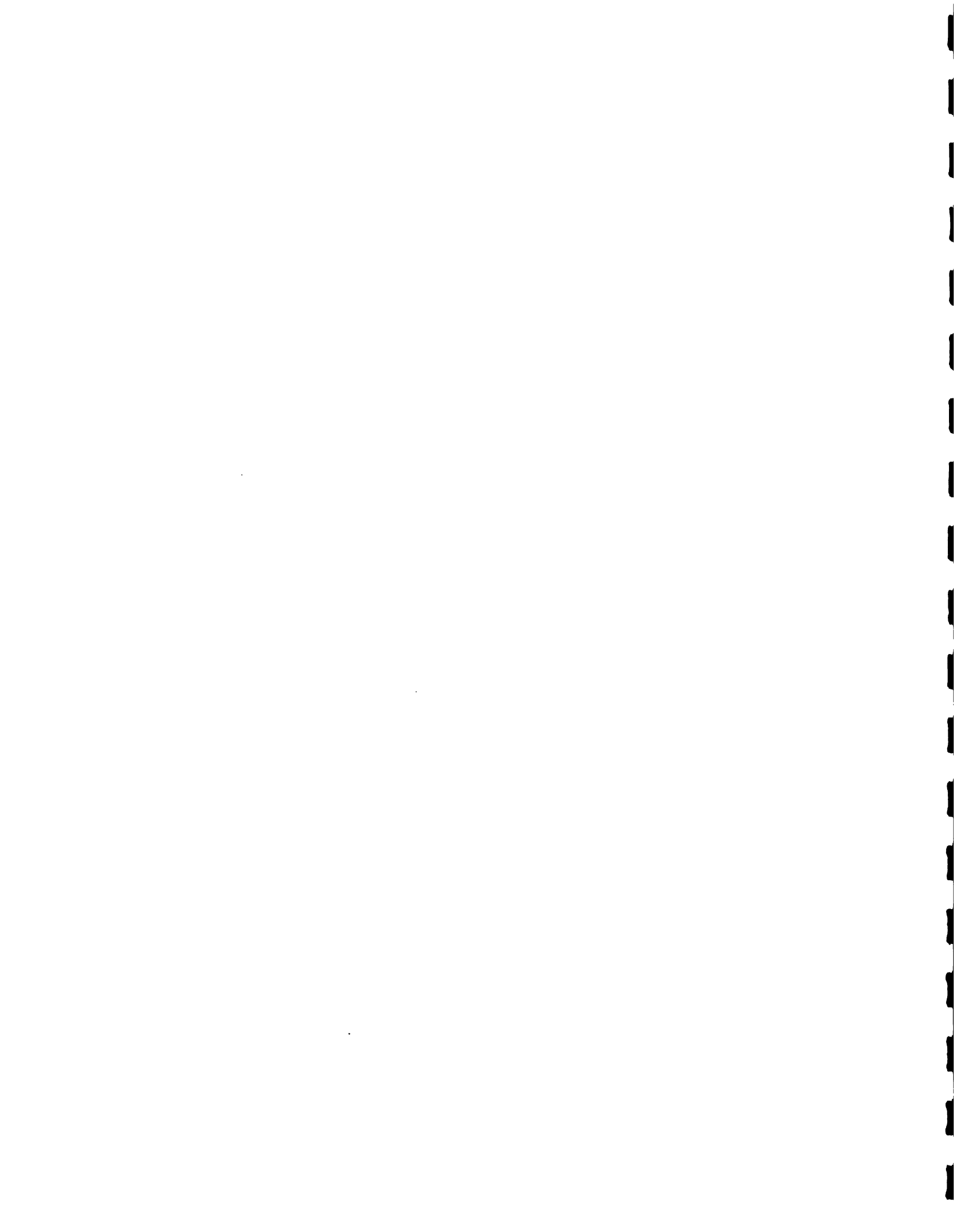

Cuadro A1.7 (Cont.)
 INFORMACION BASICA DEL PERSONAL.- RESUMEN DE LOS 8 MERCADOS
 Ordenada por tiempo al servicio de los mercados

| RCM | APELLIDOS | NOMBRES | APODO | CEDULA | EDAD | N.A. | SALUD | CARGO | SUELDO | AREA TRAB. | N. | MER | T. | A | T. | M |
|-----|---------------|--------------|--------|----------|------|------|-------|-----------------|--------|------------|----|------|------|---|----|---|
| 81 | REYES | VINICIO ANT. | - | 40833-47 | 39 | 10 | BUENA | ADMINISTRADOR | 275.00 | OFICINA | S | 4 | (3) | | | |
| 51 | PEREZ | ELVIO EMILIO | - | 3049-90 | 28 | 12 | BUENA | ENC. RECAUDACIO | 275.00 | OFICINA | P | 4 | (1) | | | |
| 52 | PEGUERO | ANGELA | - | 298180-1 | 25 | 8 | BUENA | OB. LIMPIEZA | 250.00 | MERCADO | M | (7) | (2) | | | |
| 53 | JIMENEZ | JUAN PABLO | MONCHI | 369901-1 | 21 | 13 | BUENA | MECANOGRAFO | 250.00 | OFICINA | M | (9) | (9) | | | |
| 54 | CUEVAS | FELICITA | - | 151392-1 | 34 | 9 | BUENA | OB. LIMPIEZA | 250.00 | MERCADO | Y | (10) | (10) | | | |
| 55 | DE LOS SANTOS | RAMIRO | - | 207202-1 | 31 | 3 | BUENA | OB. LIMPIEZA | 250.00 | MERCADO | M | (10) | (10) | | | |
| 327 | CASTILLO | EUSEBIO | - | 63683-1 | 52 | 8 | RES. | SERENO | 250.00 | MERCADO | I | 8 | (8) | | | |
| 328 | DE LEON | ADRIANO A. | LEON | 13785-32 | 45 | 9 | BUENA | ADMINISTRADOR | 350.00 | OFICINA | F | 8 | (1) | | | |
| 281 | DE LEON | JOSE E. | - | - | 18 | 12 | BUENA | GUARDIAN | 250.00 | MERCADO | M | (2) | (2) | | | |
| 282 | PICHARDO | CRUCITA | - | 13629-56 | - | - | - | LIMP. | 250.00 | - | N. | - | - | | | |

Fuentes: ESTUDIO IICA-ADM, DIC. 1985.

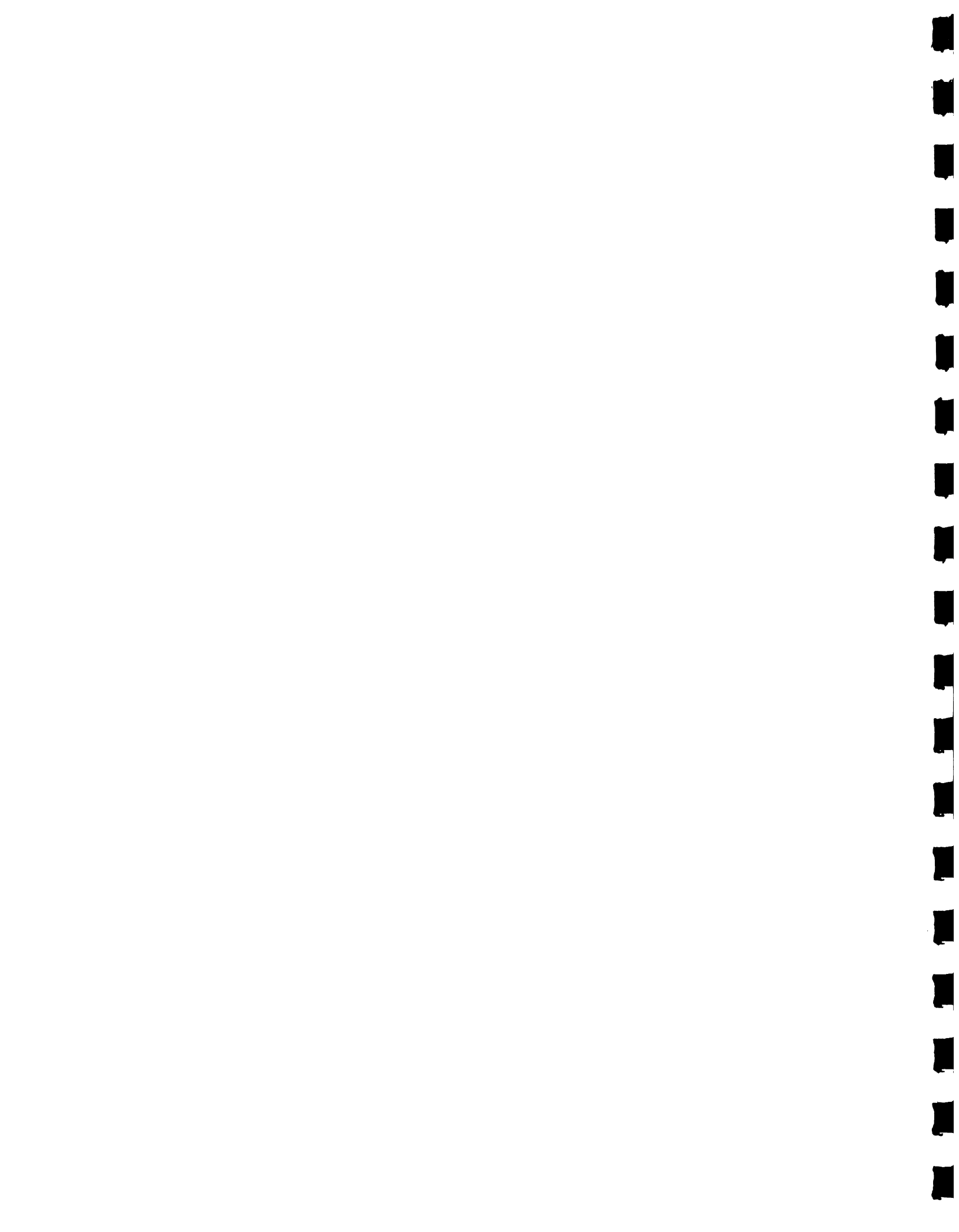

Cuadro A1.8
 INFORMACION BASICA DEL PERSONAL.- RESUMEN DE LOS 8 MERCADOS
 Agrupada segun el mercado en que trabajan

| RCO# | APELLIDOS | NOMBRES | APODO | CEDULA | EDAD | N.A. | SALUD | CARGO | SUELDO | AREA TRAB. | N. MER | T. A T. M |
|------|---------------|---------------|----------|----------|------|------|-------|----------------|--------|------------|--------|-----------|
| 54 | CUEVAS | FELICITA | - | 151392-1 | 34 | 9 | BUENA | OB. LIMPIEZA | 250.00 | MERCADO | Y | (10) (10) |
| 243 | CUEVAS | GILBERTO | - | 4766-19 | 47 | 8 | BUENA | C. LIMPIEZA | 275.00 | MERCADO | X | 8 3 |
| 92 | FERNANDEZ | ANA FELICIA | VIRTUDES | 113074-1 | 43 | 2 | REG. | CONSERJE | 250.00 | LIMPIEZA | X | 8 8 |
| 111 | VASQUEZ | ENERIO | - | 20588-47 | 66 | 0 | MALA | SERENO | 250.00 | MERCADO | X | 24 24 |
| 87 | BERNARD B. | MATED ANT. | TED | 2379-73 | 47 | 5 | BUENA | OB. LIMPIEZA | 250.00 | MERCADO | X | 8 6 |
| 96 | MALESPIN | CLARA A. | - | 142516-1 | 34 | 12 | REG. | SECRETARIA | 275.00 | OFICINA | X | 8 1 |
| 102 | OSANDO | LEONCIA | - | 8840-11 | 38 | 5 | BUENA | SUP. LIMPIEZA | 300.00 | MERCADO | X | (6) (6) |
| 85 | ABREU | MARY | - | 172252-1 | 30 | 4 | BUENA | OB. LIMPIEZA | 250.00 | MERCADO | X | 2 2 |
| 89 | DE LA CRUZ | RAFAEL | - | 70743-1 | 48 | 0 | BUENA | SERENO | 250.00 | MERCADO | X | 8 8 |
| 90 | DIAZ | PABLO ENC. | - | 148447-1 | 35 | 4 | REG. | OB. LIMPIEZA | 250.00 | MERCADO | X | 12 12 |
| 279 | PESUERO | ANGELA | - | 298180-1 | 25 | 8 | BUENA | LIMPIEZA | 250.00 | N. CENTR. | X | 1 1 |
| 95 | MALDONADO | ANA IRIS | CARMEN | 286175-1 | 65 | 2 | REG. | CONSERJE | 250.00 | LIMPIEZA | X | 8 8 |
| 86 | BAEZ R. | VIRGILIO AUG. | - | 180131-1 | 33 | 12 | BUENA | INSP. MERCADO | 250.00 | MERCADO | X | 6 1 |
| 101 | NOYA RAMOS | GEORGINA | - | 292041-1 | 32 | 12 | REG. | OFICINISTA | 325.00 | OFICINA | X | 8 2 |
| 98 | MERCEDES | ANTONIO | - | 6232-8 | 55 | 8 | REG. | ADMINISTRADOR | 380.00 | OFICINA | X | 8 6 |
| 106 | SALAS | LUCIANA | - | 314945-1 | 34 | 2 | BUENA | OB. LIMPIEZA | 250.00 | MERCADO | X | 6 6 |
| 94 | JIMENEZ B. | FELIPE | - | 17697-27 | 37 | 4 | BUENA | OB. LIMPIEZA | 250.00 | MERCADO | X | 8 8 |
| 108 | SANTANA | ALFONSO | CIBICUM | 67718-1 | 45 | 3 | REG. | SERENO | 250.00 | MERCADO | X | 7 7 |
| 93 | FERNANDEZ | JESUS MARIA | CHUCHO | 5407-50 | 67 | 0 | MALA | OB. LIMPIEZA | 250.00 | MERCADO | X | 8 8 |
| 100 | NOYA | ANTONIO | - | 6113-87 | 32 | 9 | BUENA | RECAUDADOR | 250.00 | MERCADO | X | 8 2 |
| 103 | PAREDES | RAMON | GUINEA | 62889-1 | 50 | 4 | BUENA | OB. LIMPIEZA | 250.00 | MERCADO | X | 8 4 |
| 88 | DE LA CRUZ | ESMELINDA | - | 5259-4 | 38 | 3 | REG. | OB. LIMPIEZA | 250.00 | MERCADO | X | 8 8 |
| 110 | VALERA | A. FRANCISCO | - | 208401-1 | 31 | 8 | BUENA | OB. LIMPIEZA | 250.00 | LIMPIEZA | X | 3 3 |
| 91 | DIAZ BATISTA | ANTONIO | BARAHONA | 139479-1 | 40 | 11 | MALA | ENC. LIMPIEZA | 250.00 | MERCADO | X | 20 7 |
| 314 | ALCANTARA | FRANCISCO | - | 57822-1 | 54 | 6 | REG. | OB. LIMPIEZA | 275.00 | MERCADO | N | 8 3. |
| 323 | FERNANDEZ | ONEIDA | - | 14094-32 | 34 | 12 | REG. | MECANOGRAFA | 275.00 | OFICINA | V | 8 1 |
| 312 | SURTEL | JOSE FCO. | BOBOTE | 40558-47 | 45 | 0 | REG. | ENC. CISTERNA | 250.00 | MERCADO | V | 4 4 |
| 284 | ACOSTA | ELEUTERIO | - | 3792-24 | 68 | 4 | REG. | OB. LIMPIEZA | 250.00 | MERCADO | V | 12 12 |
| 313 | CORPORAN | AURORA | - | 31225-1 | 60 | 0 | BUENA | OB. LIMPIEZA | 250.00 | MERCADO | V | 3 3 |
| 326 | CRISOSTOMO | JOSE RAMON | - | 6461-87 | 25 | 9 | BUENA | C. DE LIMPIEZA | 275.00 | MERCADO | V | 6 (8) |
| 290 | PICHARDO | FCO. FABIAN | NIND | 248617-1 | 28 | 14 | BUENA | RECAUDADOR | 275.00 | MERCADO | V | 8 8 |
| 324 | VIDAL CRUZ | RAFAEL | - | 27801-1 | 50 | 7 | BUENA | SUP. LIMPIEZA | 250.00 | MERCADO | V | 8 (2) |
| 306 | ENCARNACION B | RAMON | - | 167133-1 | 33 | 8 | REG. | OB. LIMPIEZA | 250.00 | MERCADO | V | 8 5 |
| 288 | PENA | ISIDRO | - | 7739-28 | 65 | 5 | REG. | OB. LIMPIEZA | 250.00 | MERCADO | V | 26 8 |
| 305 | TAVAREZ | MIGUEL ANGEL | - | 124074-1 | 34 | 7 | BUENA | OB. LIMPIEZA | 250.00 | MERCADO | V | 8 5 |
| 303 | SUERO D. | JESUS | - | 15165-68 | 23 | 11 | BUENA | OB. LIMPIEZA | 250.00 | MERCADO | V | 6 6 |
| 302 | BAEZ | FRANCISCO | - | 1869-1 | 64 | 2 | MALA | SERENO | 250.00 | PENSION | V | 12 6 |
| 295 | REYES | CARLOS | - | 4505-59 | 50 | 4 | MALA | JEFE SERENO | 250.00 | MERCADO | V | 8 8 |
| 308 | COLON | ENILIO | - | 3534-58 | 58 | 3 | MALA | OB. LIMPIEZA | 250.00 | PENSION | V | 13 4 |
| 289 | MORA PADILLA | ANTONIO | - | 5776-38 | 49 | 8 | REG. | OB. LIMPIEZA | 250.00 | MERCADO | V | 8 8 |
| 296 | GUTIERREZ | LEONIDAS | - | 3459-68 | 60 | 4 | MALA | CONSERJE | 250.00 | PENSION | V | 14 8 |
| 317 | OSANDO M. | JOSE AUGUSTO | - | 197910-1 | 30 | 10 | BUENA | RECAUDADOR | 275.00 | MERCADO | V | 8 2 |
| 298 | GENAO R. | JUAN FCO. | - | 402015-1 | 19 | 12 | BUENA | RECAUDACION | 250.00 | MERCADO | V | 2 7 |
| 299 | MARTINEZ R. | RAMON | - | 112800-1 | 45 | 0 | BUENA | OB. LIMPIEZA | 250.00 | MERCADO | V | 8 6 |
| 304 | FIGUEROA M. | TOMAS | - | 16782-68 | 25 | 6 | BUENA | OB. LIMPIEZA | 250.00 | MERCADO | V | 6 6 |
| 294 | DE LOS SANTOS | FELICIANO | - | 176408-1 | 34 | 5 | BUENA | OB. LIMPIEZA | 250.00 | MERCADO | V | 8 8 |
| 297 | ACOSTA | ANGEL B. | ANCHITO | 123505-1 | 41 | 0 | REG. | ELECTRICISTA | 250.00 | MERCADO | V | 8 8 |



Cuadro A1.8 (Cont.)
 INFORMACION BASICA DEL PERSONAL.- RESUMEN DE LOS 8 MERCADOS
 Agrupada segun el mercado en que trabajan

| RCO# | APELLIDOS | NOMBRES | APODO | CEDULA | EDAD | N.A. | SALUD | CARGO | SUELDO | AREA TRAB. | N. | MER | T. | A | T. | M. |
|------|--------------|---------------|-----------|-----------|------|------|-------|-----------------|--------|------------|----|-----|-----|---|----|----|
| 99 | MORETA | CONCEPCION | PATON | 77567-1 | 48 | 2 | BUENA | ELECTERICISTA | 250.00 | MERCADO | V | 7 | 7 | | | |
| 64 | FRANCISCO | WILLIAM | | 168056-1 | 34 | 12 | BUENA | SUP. GENERAL | 275.00 | RECAUD. | V | 7 | (2) | | | |
| 300 | ROSARIO | SANTIAGO M. | - | 147955-1 | 35 | 10 | MALA | SERENO | 250.00 | MERCADO | V | 8 | 6 | | | |
| 287 | ABREU | NIVAR JESUS | GLADYS | 178005-1 | 30 | 12 | BUENA | SECRETARIO | 250.00 | OFICINA | V | 8 | 8 | | | |
| 301 | SUAREZ | JOSE RAMON | - | 254337-1 | 27 | 4 | MALA | OB. LIMPIEZA | 250.00 | P.CENTRAL | V | 15 | 6 | | | |
| 286 | BALBUENA | ANTONIO | - | 134-81 | 54 | 3 | MALA | OBREO | 250.00 | PENSION | V | 18 | 9 | | | |
| 291 | D'OLEO | ELIGIO | - | 36901-12 | 27 | 7 | REG. | OB. LIMPIEZA | 250.00 | MERCADO | V | 8 | 8 | | | |
| 310 | FELICIANO | JULIO E. | - | 62091-1 | 54 | 8 | REG. | SERENO | 250.00 | MERCADO | V | 7 | 4 | | | |
| 320 | BELTRE | SATURINO | - | 2625-68 | 55 | 0 | REG. | SERENO | 250.00 | MERCADO | V | 26 | 2 | | | |
| 293 | PERALTA | DOLORES ALT. | - | 200238-54 | 40 | 8 | BUENA | PLANTILLERA | 250.00 | OFICINA | V | 8 | 8 | | | |
| 285 | GARCIA | AQUILINO | - | 15294-56 | 64 | 2 | MALA | SERENO | 250.00 | PENSION | V | 12 | 9 | | | |
| 292 | MARTINEZ | PLINIO B. | - | 12830-3 | 55 | 8 | BUENA | SUPERVISOR | 450.00 | MERCADO | V | 16 | 8 | | | |
| 311 | INDA ALMONTE | HECTOR R. | - | 17353-48 | 43 | 7 | BUENA | SERENO | 250.00 | MERCADO | V | 8 | 4 | | | |
| 309 | MARTINEZ | ESTEBAN | - | 115210-1 | 39 | 6 | BUENA | INSP. MERCADO | 275.00 | MERCADO | V | 5 | 4 | | | |
| 307 | PAULINO P. | MANUEL ANT. | - | 23561-56 | 45 | 8 | BUENA | ENC. SERENO | 250.00 | MERCADO | V | 8 | 5 | | | |
| 321 | HERNANDEZ | JOSE MIGUEL | - | 302303-1 | 26 | 14 | BUENA | RECAUDADOR | 275.00 | MERCADO | T | 8 | 2 | | | |
| 222 | GARCIA | JOSE | | 338708-1 | 25 | 12 | BUENA | REC. AMBU. | 250.00 | PLATANOS | T | 4 | 3 | | | |
| 132 | PELIERO | SECUNDINO E. | | 24210-2 | 50 | 2 | REG. | ENC. GUARD. | 275.00 | MERCADO | T | 8 | 8 | | | |
| 107 | SANTANA | ESPERANZA | - | 20219-28 | 33 | 12 | BUENA | CAJERA | 275.00 | OFICINA | T | 8 | 1 | | | |
| 143 | MORA R. | ELPIDIO | | 11878-38 | 37 | 6 | BUENA | RECAUDADOR | 275.00 | LEUMBRE | T | 7 | 7 | | | |
| 249 | CASTILLO | AMERICO | | 130618-1 | 39 | 14 | REG. | RECAUDADOR | 250.00 | P. YUCA | T | 8 | 2 | | | |
| 153 | ACOSTA | SANTIAGO | | 35360-12 | 32 | 8 | REG. | RECAUDADOR | 275.00 | MERCADO | T | 8 | 7 | | | |
| 318 | CASINIRO | RAFAELA | LA NINA | 154193-1 | 30 | 12 | BUENA | CAJERA | 275.00 | OFICINA | T | 7 | 2 | | | |
| 336 | LIRANZO | RAFAEL | ABRAHAM | 193920-1 | 28 | 12 | REG. | RECAUDADOR | 275.00 | MERCADO | T | 7 | 3 | | | |
| 240 | FRANCO | MANUEL E. | | - | 28 | 10 | BUENA | SERENO | 250.00 | P. MADURO | T | 3 | 3 | | | |
| 161 | MUNEZ FRIAS | ANGEL | | 5898-57 | 45 | 8 | REG. | RECAUDADOR | 275.00 | MERCADO | T | 7 | 7 | | | |
| 41 | MARTE | FELIX G. | - | 274502-1 | 28 | 12 | BUENA | RECAUDADOR | 275.00 | CARNICE. | T | 7 | 1 | | | |
| 163 | CHAVEZ | SAVINO | | 15100-1 | 31 | 8 | BUENA | RECAUDADOR | 275.00 | P. ENTRAD | T | 7 | 7 | | | |
| 179 | JULIAN | FEDERICO | | - | 65 | 0 | REG. | LIMPIEZA | 250.00 | PENSION | T | 18 | 6 | | | |
| 233 | BAEZ | ONESINO | | 96-111 | 28 | 11 | REG. | RECAUDADOR | 250.00 | RAICES | T | 6 | 3 | | | |
| 269 | DE LEON P. | JOSE D. | | - | 35 | 8 | REG. | GUARDIAN | 250.00 | P. POLLOS | T | 7 | 1 | | | |
| 13 | FERRAND | JUAN BTA. | PUCHO | 40407-1 | 64 | 2 | MALA | INSP. CAPATAZ | 275.00 | MERCADO | T | 8 | 8 | | | |
| 234 | TORRES | ANGEL | | 82623-1 | 60 | 6 | REG. | RECAUDADOR | 275.00 | P. PRINC. | T | 7 | 3 | | | |
| 235 | PENA M. | CARLOS A. | | 244954-1 | 28 | 12 | BUENA | RECAUDADOR | 275.00 | MERCADO | T | 7 | 3 | | | |
| 319 | GONZALES | JOSE ALT. | - | 96619-1 | 43 | 6 | BUENA | RECAUDADOR | 275.00 | OFICINA | T | 7 | 2 | | | |
| 275 | LANTIGUA | FELIX | | 541299-1 | 37 | 3 | REG. | LIMPIEZA | 250.00 | A. EXT. | T | 2 | 1 | | | |
| 48 | DIAZ | ANTONIO | - | 156841-1 | 36 | 15 | BUENA | CAJERO | 275.00 | OFICINA | T | 16 | (1) | | | |
| 25 | MANN V. | GUARIONEX | GUARIN | 163962-1 | 35 | 6 | BUENA | RECAUDADOR | 275.00 | MERCADO | T | 7 | 6 | | | |
| 264 | NAVARRO | RAFAEL | | 246331-1 | 28 | 11 | BUENA | ENC. CONTRATOS | 275.00 | OFICINA | T | 8 | 1 | | | |
| 43 | MARTINEZ | JOSE NICOLAS | | 250861-1 | 26 | 13 | BUENA | RECAUDADOR | 275.00 | P. IZQ. | T | 7 | 1 | | | |
| 242 | ROMERO | JUAN | | 5343-90 | 28 | 12 | BUENA | RECAUDADOR | 275.00 | P. PRINC. | T | 3 | 3 | | | |
| 78 | PICHARDO | SUMERSINDA A. | - | 196357-1 | 38 | 3 | BUENA | OB. LIMPIEZA | 250.00 | MERCADO | S | 3 | 3 | | | |
| 75 | JIMENEZ R. | SANTA ISABEL | TATA | 18322-2 | 47 | 4 | REG. | OB. LIMPIEZA | 250.00 | MERCADO | S | 4 | 4 | | | |
| 83 | VARGAS | MERCEDES | MILQUEYA | 07-113 | 31 | 5 | MALA | OB. LIMPIEZA | 250.00 | MERCADO | S | 7 | 5 | | | |
| 76 | LIZ | MIGUEL M. | - | 2748-42 | 50 | 0 | MALA | SERENO | 250.00 | PENSION | S | 37 | 8 | | | |
| 81 | REYES | VINICIO ANT. | - | 40833-47 | 39 | 10 | BUENA | ADMINISTRADOR | 275.00 | OFICINA | S | 4 | (3) | | | |
| 72 | ESTRELLA | JESUS R. | AMERICANO | 151743-1 | 35 | 8 | BUENA | ENC. RECAUDADOR | 275.00 | MERCADO | S | 5 | (6) | | | |
| 73 | GALVES Y J. | INES | MENA | 13448-48 | 50 | 0 | MALA | OB. LIMPIEZA | 250.00 | MERCADO | S | 12 | 12 | | | |

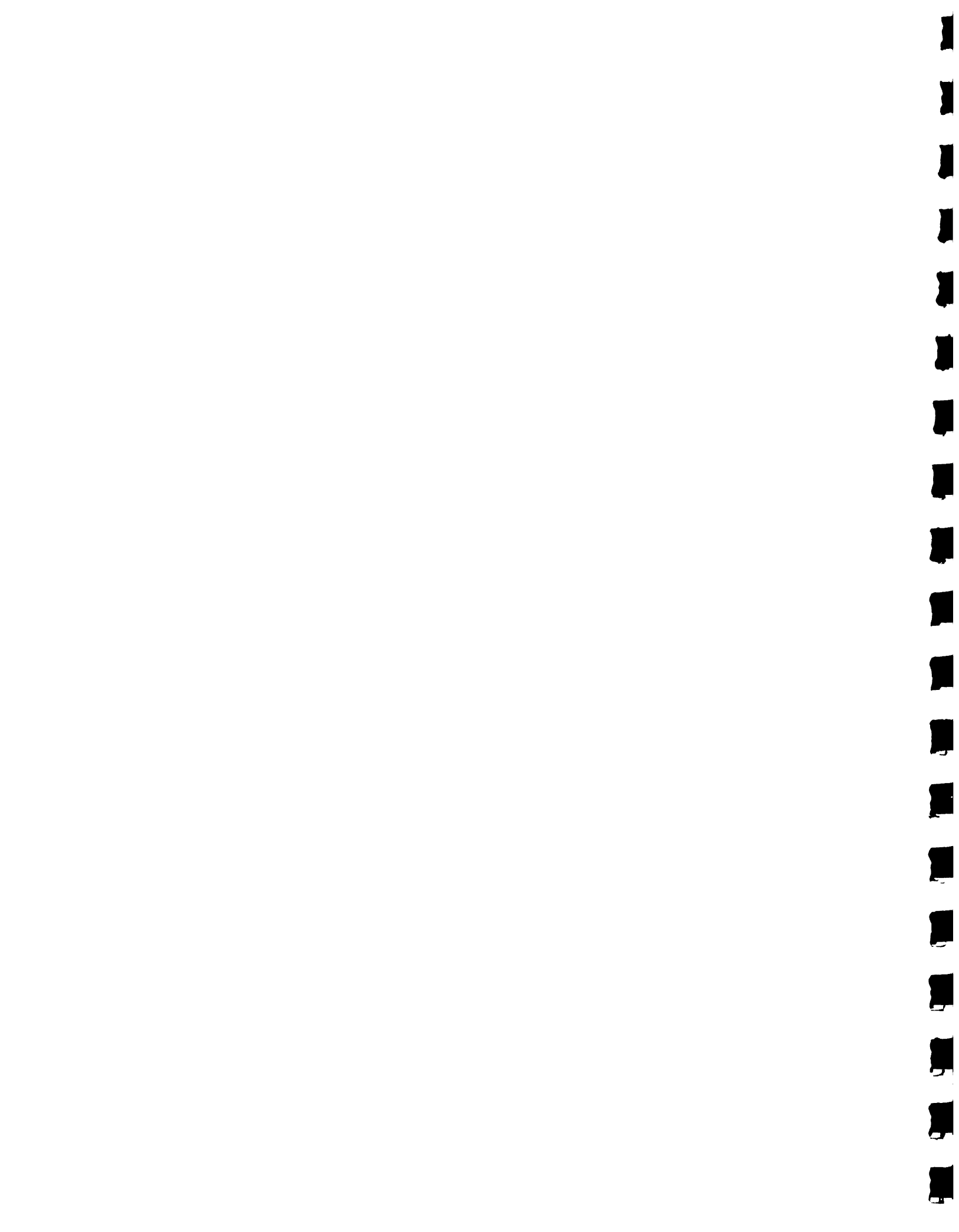

Cuadro A1.8 (Cont.)
 INFORMACION BASICA DEL PERSONAL.- RESUMEN DE LOS 8 MERCADOS
 Agrupada segun el mercado en que trabajan

| RCDA# | APELLIDOS | NOMBRES | APODO | CEDULA | EDAD | N.A. | SALUD | CARGO | SUELDO | AREA TRAB. | N. | MER T. | A T. M |
|-------|---------------|--------------|------------|----------|------|------|-------|-----------------|--------|------------|----|--------|--------|
| 71 | DE LA ROSA | VICTORIANO | - | 8680-8 | 50 | 8 | MALA | OB. LIMPIEZA | 250.00 | MERCADO | S | 8 | 5 |
| 84 | VENTURA G. | REGINO | MUNEKO | 56548-1 | 57 | 2 | MALA | SERENO | 250.00 | PENSION | S | 37 | 8 |
| 82 | REYES | YETON S. | PASCUALITO | 6600-76 | 24 | 12 | BUENA | SERENO | 250.00 | MERCADO | S | 10 | 10 |
| 74 | GONZALEZ | ALTAGRACIA | TATA | 553076-1 | 31 | 9 | BUENA | OB. LIMPIEZA | 250.00 | MERCADO | S | 5 | 5 |
| 79 | POLANCO | BASILIO | ARMIS | 200050-1 | 37 | 6 | BUENA | SERENO | 250.00 | MERCADO | S | 8 | 2 |
| 77 | MUNEZ | HILDA | TUNUMA | 298249-1 | 30 | 9 | BUENA | OB. LIMPIEZA | 250.00 | MERCADO | S | 1 | 1 |
| 80 | PUEENTE | ADRIANO ANT. | - | 325323-1 | 19 | 12 | BUENA | MECANOGRAFO | 275.00 | OFICINA | S | 5 | 5 |
| 51 | PEREZ | ELVIO EMILIO | - | 3049-90 | 28 | 12 | BUENA | ENC. RECAUDACIO | 275.00 | OFICINA | P | 4 | (1) |
| 232 | FRIAS | TOMAS | - | 11882-6 | 30 | 15 | BUENA | RECAUDADOR | 250.00 | CARNIC. | O | 8 | 3 |
| 315 | AGREU | RAFAEL ANT. | - | 275686-1 | 24 | 15 | BUENA | ENC. RECAUDACIO | 250.00 | OFICINA | O | 6 | 2 |
| 245 | OSANDO R. | ANGEL | - | 9640-5 | 25 | 12 | REG. | RECAUDADOR | 250.00 | P. MADURO | O | 4 | 3 |
| 282 | PICHARDO | CRUCITA | - | 13629-56 | - | - | - | LIMP. | 250.00 | - | N. | - | - |
| 229 | AGREU R. | DOMINGO | - | 308886-1 | 23 | 12 | REG. | RECAUDADOR | 250.00 | POLLOS | N | 7 | 3 |
| 141 | FERNANDEZ | JOSE | - | 7136-13 | 50 | 2 | MALA | GUARDIAN | 250.00 | PENSION | N | 8 | 8 |
| 119 | DE JESUS | LIDIA | - | 20972-47 | 50 | 4 | REG. | LIMPIEZA | 250.00 | MERCADO | N | 10 | 10 |
| 205 | LORA | AURA | - | 279601-1 | 30 | 2 | BUENA | LIMPIEZA | 250.00 | N. CENTR. | N | 4 | 4 |
| 218 | REYES | SERAFIN | - | 3320-5 | 55 | 0 | BUENA | LIMPIEZA | 250.00 | CARNICE. | N | 3 | 3 |
| 178 | RAMIREZ | CARMELO | - | 214749-1 | 39 | 5 | MALA | LIMPIEZA | 250.00 | N. CENTR. | N | 7 | 6 |
| 237 | OSANDO | PREVISTILIO | - | 19140-12 | 45 | 2 | BUENA | GUARDIAN | 250.00 | MERCADO | N | 3 | 3 |
| 117 | MARIA | FRANCISCO | - | 17112-1 | 60 | 2 | MALA | LIMPIEZA | 250.00 | PENSION | N | 14 | 12 |
| 172 | DE JESUS | ANTONIO | - | 119828-1 | 32 | 0 | REG. | LIMPIEZA | 250.00 | MERCADO | N | 18 | 6 |
| 241 | DOMINGUEZ | ELISEO M. | - | 85838-31 | 32 | 6 | BUENA | SERENO | 250.00 | MERCADO | N | 3 | 3 |
| 252 | DE LA CRUZ | RAFAEL | - | 310274-1 | 35 | 3 | REG. | AY. SOLDADOR | 250.00 | N. CENTRA | N | 7 | 2 |
| 122 | MARTINEZ | RONILA P. | - | 6370-73 | 30 | 4 | REG. | RECAUDADOR | 250.00 | OFICINA | N | 8 | 8 |
| 174 | GREENAWY | EDWIN | - | 37721-23 | 44 | 8 | BUENA | ALBANIL | 250.00 | MERCADO | N | 6 | 6 |
| 182 | MEDINA | RAMON | - | 289407-1 | 28 | 7 | BUENA | GUARDIAN | 250.00 | N. CENTR | N | 5 | 5 |
| 246 | SUERO | NARCISO A. | - | 275469-1 | 26 | 12 | REG. | RECAUDADOR | 275.00 | PLACAS | N | 7 | 3 |
| 217 | MORILLO | ANDRES | - | 23-108 | 36 | 5 | BUENA | SERENO | 250.00 | MERCADO | N | 3 | 3 |
| 220 | RODRIGUEZ J. | NELSON | - | 21127-49 | 29 | 10 | BUENA | SERENO | 250.00 | PLAT. MAD | N | 3 | 3 |
| 248 | SERRANO | ESMERGILDO | - | 6699-59 | 40 | 8 | BUENA | GUARDIAN | 250.00 | MERCADO | N | 3 | 3 |
| 247 | MEDINA | JUAN L. | - | 265986-1 | 26 | 12 | BUENA | RECAUDADOR | 250.00 | PROVISION | N | 3 | 3 |
| 201 | AQUINO AYBAR | SANTA | - | 966-90 | 36 | 4 | MALA | LIMPIEZA | 250.00 | N. CENTR. | N | 4 | 4 |
| 211 | RODRIGUEZ | RAMON ANT. | - | 16111-46 | 28 | 6 | BUENA | ELECTRICISTA | 250.00 | MERCADO | N | 4 | 3 |
| 216 | SOTO | MARIA A. | - | 160492-1 | 36 | 3 | REG. | SELLADORA | 250.00 | OFICINA | N | 3 | 3 |
| 199 | DE LOS SANTOS | DAMIAN | - | 91417-1 | 45 | 0 | MALA | LIMPIEZA | 250.00 | A. CHINAS | N | 8 | 4 |
| 192 | BURGOS | VIRGILIO | - | 152843-1 | 33 | 14 | BUENA | ENC. SEGURIDAD | 250.00 | MERCADO | N | 7 | 5 |
| 121 | MORENO | FRANCISCO | - | 55143-1 | 55 | 1 | BUENO | GUARDIAN | 250.00 | MERCADO | N | 35 | 8 |
| 283 | REYES J. | NICANOR | - | - | 23 | 13 | BUENA | GUARDIAN | 250.00 | MERCADO | N | (1) | (1) |
| 236 | FLORES | MIMERVA A. | - | 52498-31 | 48 | 2 | MALA | LIMPIEZA | 250.00 | N. CENTR. | N | 5 | 3 |
| 118 | ESTRELLA | EDILIO | - | 7462-32 | 60 | 0 | REG. | PLOMERO | 250.00 | MERCADO | N | 24 | 11 |
| 185 | BATISTA F. | MANUEL | - | 21923-47 | 71 | 0 | MALA | LIMPIEZA | 250.00 | N. CENTR. | N | 7 | 5 |
| 219 | SALAS | ALEJANDRINA | - | 341971 | 20 | 11 | BUENA | PLANTILLERA | 250.00 | OFICINA | N | 7 | 3 |
| 116 | DE LA CRUZ | AGUSTIN | - | 5219-8 | 63 | 2 | MALA | LIMPIEZA | 250.00 | PENSION | N | 18 | 12 |
| 193 | GRULLON | AGAPITO M. | - | 352187-1 | 39 | 7 | BUENA | SERENO | 250.00 | ROTUNDA | N | 5 | 5 |
| 231 | LIBERATO | SATURNINO | - | 220071-1 | 30 | 8 | BUENA | SOLDADOR | 250.00 | MERCADO | N | 3 | 3 |
| 280 | DE LEON | JUAN MARIA | - | 21101-47 | - | - | - | LIMP. | 250.00 | - | N | 5 | 4 |
| 263 | GRULLON | MARTIN | - | 363-118 | 22 | 11 | BUENA | SERENO | 250.00 | CHINAS | N | 4 | 2 |
| 262 | CAMELA | LIBORIO | - | 35982-47 | 47 | 2 | BUENA | ELECTRICISTA | 250.00 | MERCADO | N | 5 | 2 |



Cuadro A1.8 (Cont.)
 INFORMACION BASICA DEL PERSONAL.- RESUMEN DE LOS 8 MERCADOS
 Agrupada segun el mercado en que trabajan

| RCM# | APELLIDOS | NOMBRES | APODO | CEDULA | EDAD | N.A. | SALUD | CARGO | SUELDO | AREA TRAB. | N. | MER | T. | A | T. | M |
|------|---------------|-------------|-------|----------|------|------|-------|---------------|--------|------------|----|-----|----|---|----|---|
| 254 | ALVAREZ | ANDRES | | 213460-1 | 29 | 12 | BUENA | CAJERO | 275.00 | OFICINA | N | 3 | 2 | | | |
| 273 | DE LOS SANTOS | ALEJANDRO | | 223738-1 | 42 | 0 | REG. | SEREND | 250.00 | MERCADO | N | 4 | 1 | | | |
| 228 | DE JESUS | JUAN E. | | 210139-1 | 34 | 2 | REG. | C. LIMPIEZA | 250.00 | N. CENTR. | N | 6 | 3 | | | |
| 265 | PANTALEON | FLORENTINO | | 257221-1 | 28 | 8 | BUENA | GUARDIAN | 250.00 | MERCADO | N | 7 | 1 | | | |
| 138 | DECEÑA | DOMINGO | | 22785-1 | 39 | 2 | BUENA | ENC. SERENDS | 250.00 | MERCADO | N | 8 | 8 | | | |
| 194 | RAMIREZ | EVANGELINA | | 1988-20 | 53 | 3 | MALA | LIMPIEZA | 250.00 | N. CENTR. | N | 4 | 4 | | | |
| 225 | TAVERAS | CONCEPCION | | 3794-33 | 58 | 6 | BUENA | ENC. GUARD. | 250.00 | MERCADO | N | 3 | 3 | | | |
| 171 | BENZ | ERNESTO | | 41556-1 | 65 | 0 | MALA | LIMPIEZA | 250.00 | PENSION | N | 20 | 7 | | | |
| 253 | GARCIA | EUSEBIO | | 4068-60 | 52 | 6 | BUENA | GUARDIAN | 250.00 | MERCADO | N | 2 | 2 | | | |
| 127 | VILLANUEVA | MARCELINO | | 3719-5 | 58 | 4 | REG. | SEREND | 250.00 | P. JICOTE | N | 8 | 8 | | | |
| 146 | DE LA CRUZ | PEDRO MA. | | 16827-54 | 70 | 0 | REG. | ENC. SUMINIS. | 250.00 | OFICINA | N | 7 | 7 | | | |
| 213 | DE JESUS G. | GLADYS | | 335435-1 | 22 | 12 | BUENA | RECAUDADOR | 275.00 | P. CHIMAS | N | 3 | 3 | | | |
| 180 | PEREZ | SUSANO | | 289-69 | 33 | 2 | REG. | SEREND | 250.00 | P. YUCA | N | 8 | 6 | | | |
| 187 | GUERRERO | CRISTOBAL | | 217043-1 | 31 | 7 | BUENA | LIMPIEZA | 250.00 | MERCADO | N | 7 | 5 | | | |
| 209 | MARTE | SIXTO | | 5765-32 | 47 | 8 | REG. | ENC. MANTENI. | 275.00 | OFICINA | N | 3 | 3 | | | |
| 257 | HENRIQUEZ | ANTONIA | | 119828-1 | 38 | 4 | MALA | LIMPIEZA | 250.00 | N. CENTR. | N | 5 | 2 | | | |
| 134 | LANTIGUA | ERNESTO | | 9984-61 | 23 | 5 | BUENA | LIMPIEZA | 250.00 | MERCADO | N | 8 | 8 | | | |
| 272 | MARTINEZ | HILDA | | 197996-1 | 31 | 6 | BUENA | LIMPIEZA | 250.00 | N. CENTR. | N | 8 | 1 | | | |
| 244 | ABREU | ARSENIO | | 24705-48 | 33 | 12 | BUENA | ENC. PERSONAL | 275.00 | OFICINA | N | 3 | 3 | | | |
| 203 | DE LA CRUZ | ARCADIO | | 4582-60 | 46 | 6 | REG. | SEREND | 250.00 | A. POLLOS | N | 4 | 4 | | | |
| 152 | MUNEZ | DOMINGA | | 214599-1 | 52 | 4 | REG. | LIMPIEZA | 250.00 | P. CENTR. | N | 7 | 7 | | | |
| 125 | JAVIER | FLORIANO | | 64969-1 | 49 | 2 | MALA | LIMPIEZA | 250.00 | BANDS | N | 8 | 8 | | | |
| 238 | PAULINO ABREU | HERIBERTO | | 60447-47 | 29 | 7 | BUENA | SEREND | 250.00 | MERCADO | N | 3 | 3 | | | |
| 170 | ARIAS | FELIX | | 26726-54 | 58 | 3 | REG. | SEREND | 250.00 | P. MADURO | N | 7 | 7 | | | |
| 268 | MUNOZ | MARGARO | | 16232-5 | 26 | 10 | REG. | RECAUDADOR | 275.00 | PLACAS | N | 3 | 1 | | | |
| 224 | SANCHEZ | ELSIDO L. | | 343306-1 | 20 | 12 | BUENA | RECAUDADOR | 250.00 | AMBULAN. | N | 5 | 3 | | | |
| 165 | CATELLE | JHOMMY | | 47673-23 | 28 | 4 | REG. | GUARDIAN | 250.00 | MERCADO | N | 7 | 7 | | | |
| 250 | ESTRELLA | EDIBERTO | | 58301-1 | 52 | 12 | BUENA | ADMINISTRADOR | 600.00 | OFICINA | N | 3 | 2 | | | |
| 148 | BERRA | SONIA | | 80436-1 | 60 | 0 | MALA | LIMPIEZA | 250.00 | N. CENTR. | N | 7 | 7 | | | |
| 123 | LOPEZ | FRANCISCO | | 2448-63 | 39 | 8 | MALA | C. LIMP. | 250.00 | MERCADO | N | 8 | 8 | | | |
| 223 | TAVERAS H. | MARIA ALT. | | 265911-1 | 26 | 16 | BUENA | AYU. CONTAB. | 250.00 | OFICINA- | N | 3 | 3 | | | |
| 210 | REYES | JUAN ANT. | | 39482-2 | 32 | 6 | BUENA | AY. ALBANIL | 250.00 | MERCADO | N | 6 | 3 | | | |
| 255 | MEJIA | ELIDA | | 166257-1 | 31 | 12 | BUENA | SECRETARIA | 275.00 | OFICINA | N | 8 | 2 | | | |
| 130 | GUERRERO | ENILIO | | 3203-82 | 47 | 4 | REG. | LIMPIEZA | 250.00 | MERCADO | N | 8 | 8 | | | |
| 162 | VALDEZ | ANTONIO J. | | 183172-1 | 35 | 6 | BUENA | LIMPIEZA | 250.00 | N. CENTR. | N | 7 | 7 | | | |
| 167 | LAUREANO H. | MELIDA | | 214775-1 | 42 | 2 | MALA | LIMPIEZA | 250.00 | PENSION | N | 7 | 7 | | | |
| 261 | VARGAS | HIPOLITO | | 210898-1 | 32 | 12 | REG. | INSP. PLACAS | 275.00 | MERCADO | N | 7 | 2 | | | |
| 155 | DE LA CRUZ | ROGELIO | | 68605-1 | 46 | 2 | REG. | LIMPIEZA | 250.00 | N. CENTR. | N | 7 | 7 | | | |
| 114 | QUIROZ | JOSE M. | | 10819-50 | 56 | 2 | BUENA | GUARDIAN | 250.00 | P. ENTRA. | N | 20 | 13 | | | |
| 126 | CRUZ | JUANA MARIA | | 26428-47 | 50 | 2 | MALA | LIMPIEZA | 250.00 | N. CENTR. | N | 8 | 8 | | | |
| 135 | SERRANO | CARMEN L. | | 99541-1 | 49 | 0 | REG. | LIMPIEZA | 250.00 | N. CENTR. | N | 8 | 8 | | | |
| 239 | DE LA ROSA | YOLANDA | | 3505-68 | 48 | 0 | BUENA | LIMPIEZA | 250.00 | N. CENTR. | N | 3 | 3 | | | |
| 131 | ARIAS | JUAN A. | | 23574-3 | 37 | 1 | BUENA | SEREND | 250.00 | MERCADO | N | 8 | 8 | | | |
| 139 | MARTINEZ | JULIA | | 4032-48 | 68 | 0 | MALA | LIMPIEZA | 250.00 | N. CENTR. | N | 8 | 8 | | | |
| 145 | VENTURA | AQUILINO | | 261467-1 | 38 | 3 | REG. | C. LIMPIEZA | 250.00 | OFICINA | N | 7 | 7 | | | |
| 208 | CONRADO PEREZ | LUIS | | 154667-1 | 32 | 10 | BUENA | LIMPIEZA | 250.00 | N. CENTR. | N | 4 | 4 | | | |
| 164 | REYES | RICARDO | | 50457-31 | 49 | 2 | BUENA | GUARDIAN | 250.00 | P. NORTE | N | 7 | 7 | | | |
| 156 | DONE | RAFAEL | | 13451-8 | 28 | 8 | BUENA | GUARDIAN | 250.00 | MERCADO | N | 7 | 7 | | | |



Cuadro A1.8 (Cont.)
 INFORMACION BASICA DEL PERSONAL.- RESUMEN DE LOS 8 MERCADOS
 Agrupada segun el mercado en que trabajan

| RCO# | APELLIDOS | NOMBRES | APODO | CEDULA | EDAD | N.A. | SALUD | CARGO | SUELDO | AREA TRAB. | N. | MER | T. | A | T. | M |
|------|--------------|-------------|-------|-----------|------|------|---------|-------------|--------|------------|----|-----|-----|---|----|---|
| 144 | HERNANDEZ | ANGELA | | 6182-68 | 42 | 6 | BUENA | LIMPIEZA | 250.00 | N. CENTR. | N | 7 | 7 | | | |
| 281 | DE LEON | JOSE E. | | - | 18 | 12 | BUENA | GUARDIAN | 250.00 | MERCADO | N | (2) | (2) | | | |
| 113 | ACEVEDO B. | PORFIRIO | | 20426-54 | 37 | 0 | REG. | LIMPIEZA | 250.00 | L. EXT. | N | 14 | 14 | | | |
| 184 | VARGAS | JULIO CESAR | | 253712-1 | 25 | 0 | BUENA | LIMPIEZA | 250.00 | MERCADO | N | 5 | 5 | | | |
| 202 | CELESTINO | TOMAS | | 103537-1 | 41 | 4 | BUENA | GUARDIAN | 250.00 | MERCADO | N | 6 | 4 | | | |
| 129 | FERNANDEZ R. | ROBERTO | | 7742-52 | 30 | 8 | MALA | LIMPIEZA | 250.00 | MERCADO | N | 8 | 8 | | | |
| 115 | JOSE JOSE | EMILIO | | 4806-68 | 50 | 3 | REG. | LIMPIEZA | 250.00 | PENSION | N | 35 | 13 | | | |
| 181 | ALBA T. | MIGUEL | | 15338-54 | 68 | 0 | BUENA | LIMPIEZA | 250.00 | N. CENTR. | N | 6 | 6 | | | |
| 158 | VIDAL | RAFAEL | | 27801-55 | 40 | 2 | BUENA | GUARDIAN | 250.00 | MERCADO | N | 10 | 7 | | | |
| 168 | DOLORES M. | JOSE | | 10110-35 | 70 | 0 | MALA | LIMPIEZA | 250.00 | PENSION | N | 15 | 7 | | | |
| 191 | MANON VARGAS | VIRGILIO | | 2070035-1 | 28 | 6 | REG. | GUARDIAN | 250.00 | A. TRICI. | N | 5 | 5 | | | |
| 183 | ROSARIO | JOSE A. | | 206688-1 | 39 | 7 | REG. | LIMPIEZA | 250.00 | MERCADO | N | 7 | 5 | | | |
| 133 | RUBIO | LUCIA | | 5366-59 | 50 | 1 | MALA | LIMPIEZA | 250.00 | N. CENTR. | N | 8 | 8 | | | |
| 169 | MANZUETA | SATURNINO | | 2958-5 | 60 | 0 | REG. | C. LIMPIEZA | 250.00 | MERCADO | N | 7 | 7 | | | |
| 277 | MUNEZ | ELIDA | | 16788-55 | 29 | 12 | BUENA | SECRETARIA | 275.00 | OFICINA | N | 1 | 1 | | | |
| 120 | VELEZ | LUCIA A. | | 12348-1 | 45 | 2 | REG. | LIMPIEZA | 250.00 | N. CENTR. | N | 10 | 10 | | | |
| 160 | PUELLO | JUSTO | | 21682-2 | 50 | 3 | BUENA | SERENO | 250.00 | P. NUEVO | N | 7 | 7 | | | |
| 166 | RODRIGUEZ | PABLO SEC. | | 265948-1 | 27 | 8 | BUENA | LIMPIEZA | 250.00 | A. ROTON. | N | 7 | 7 | | | |
| 136 | PEBUEO | OLIVIA | | 68293-1 | 50 | 3 | MALA | C. LIMP. | 250.00 | OFICINA | N | 8 | 8 | | | |
| 154 | RAMOS | JOSE N. | | 8188-54 | 45 | 8 | MALO | GUARDIA | 250.00 | MERCADO | N | 7 | 7 | | | |
| 207 | ABREU L. | ROQUE | | 30119-37 | 35 | 6 | BUENA | SERENO | 250.00 | N. CENTR. | N | 4 | 4 | | | |
| 195 | ROMANO | PABLO | | 170359-1 | 32 | 9 | MALA | LIMPIEZA | 250.00 | SANITARIO | N | 8 | 4 | | | |
| 128 | PAULINO | VIRGILIO | | 18671-56 | 68 | 4 | REG. | GUARDIAN | 250.00 | CARNICE. | N | 9 | 8 | | | |
| 196 | MENDEZ | MAXIMO B. | | 26803-10 | 28 | 5 | BUENA | LIMPIEZA | 250.00 | N. CENTR. | N | 4 | 4 | | | |
| 175 | PENA | MANUEL | | 15526-40 | 26 | 8 | BUENA | LIMPIEZA | 250.00 | N. CENTR. | N | 6 | 6 | | | |
| 206 | URENA | LEONIDAS | | 1031-33 | 38 | 7 | BUENA | SERENO | 250.00 | ROTONDA | N | 7 | 4 | | | |
| 198 | DE LEON B. | SERGIO | | 6849-8 | 52 | 3 | REG. | SERENO | 250.00 | P. ENTRA. | N | 4 | 4 | | | |
| 270 | MINAYA | MARTIN | | 128141-1 | 38 | 4 | BUENA | GUARDIAN | 250.00 | VIVERES | N | 7 | 1 | | | |
| 188 | JIMENEZ | JOSEFA | | 99698-1 | 48 | 5 | BUENA | LIMPIEZA | 250.00 | MERCADO | N | 7 | 5 | | | |
| 260 | ACEVEDO | PASCUAL | | 823-87 | 32 | 7 | BUENA | SERENO | 250.00 | CARNICE. | N | 4 | 2 | | | |
| 271 | LUNA | MARIO FCO. | | 199978-1 | 34 | 0 | BUENA | LIMPIEZA | 250.00 | N. CENTR. | N | 8 | 1 | | | |
| 212 | SILVERIO | ARCADIO | | 318935-1 | 23 | 6 | REG. | LIMPIEZA | 250.00 | L. EXT. | N | 3 | 3 | | | |
| 189 | CORDERO S. | RAFAEL | | 1904-71 | 45 | 5 | BUENA | RECAUDADOR | 250.00 | E. VEH. | N | 7 | 5 | | | |
| 214 | DECEMA | RAUL | | 211957-1 | 28 | 8 | BUENA | GUARDIAN | 250.00 | P. PLATA. | N | 3 | 3 | | | |
| 150 | BENITEZ | TEODORA | | 214739-1 | 41 | 0 | MALA | LIMPIEZA | 250.00 | HORTALIZA | N | 7 | 7 | | | |
| 137 | VIDAL | MARCELINO | | 3719-5 | 50 | 2 | MALA | GUARDIAN | 250.00 | P. JICOTE | N | 8 | 8 | | | |
| 173 | BRITO M. | ANDRES | | 10605-1 | 35 | 5 | BUENA | LIMPIEZA | 250.00 | N. PLATAN | N | 6 | 6 | | | |
| 149 | ACOSTA | BRAULIO | | 27286-1 | 54 | 6 | BUENA | GUARDIAN | 250.00 | MERCADO | N | 7 | 7 | | | |
| 157 | GONZALEZ | FRANCISCO | | 13269-5 | 33 | 5 | BUENA | SERENO | 250.00 | P. ESCOB. | N | 7 | 7 | | | |
| 190 | PAULINO | MARCELINO | | 440-90 | 30 | 9 | BUENA | GUARDIAN | 250.00 | MERCADO | N | 7 | 5 | | | |
| 221 | PEREDES | JUAN P. | | - | 35 | 6 | REGULAR | GUARDIAN | 250.00 | MERCADO | N | 3 | 3 | | | |
| 151 | DE LEON | SANTOS | | 117382-1 | 38 | 6 | BUENA | GUARDIAN | 250.00 | MERCADO | N | 7 | 7 | | | |
| 186 | ORTIZ | JOSE N. | | 342670-1 | 24 | 12 | BUENA | PLANILLERO | 250.00 | OFICINA | N | 5 | 5 | | | |
| 147 | PENA | IRENE | | 4879-41 | 42 | 10 | MALA | LIMPIEZA | 250.00 | N. CENTR. | N | 7 | 7 | | | |
| 140 | ORTEGA M. | FELIPE | | 21271-56 | 57 | 6 | MALA | LIMPIEZA | 250.00 | CARNICE. | N | 8 | 8 | | | |
| 226 | PANIAGUA | AURELIA | | 70589-1 | 44 | 0 | BUENA | LIMPIEZA | 250.00 | N. CENTR. | N | 3 | 3 | | | |
| 227 | MARTINEZ | VALERIO | | 183795-1 | 27 | 2 | BUENA | SERENO | 250.00 | A. CHINAS | N | 3 | 3 | | | |
| 204 | MATED B. | ERASMO | | 15968-68 | 22 | 10 | BUENA | GUARDIAN | 250.00 | MERCADO | N | 4 | 4 | | | |



Cuadro A1.8 (Cont.)
 INFORMACION BASICA DEL PERSONAL.- RESUMEN DE LOS 8 MERCADOS
 Agrupada segun el mercado en que trabajan

| RCD# | APELLIDOS | NOMBRES | APODO | CEDULA | EDAD | N.A. | SALUD | CARGO | SUELDO | AREA TRAB. | N. | MER | T. | A | T. | M |
|------|---------------|--------------|------------|----------|------|------|-------|-----------------|--------|------------|----|------|------|---|----|---|
| 159 | INDA | RAMON ANT. | | 38663-54 | 42 | 3 | BUENA | SERENO | 250.00 | A. GUANDU | N | 7 | 7 | | | |
| 197 | MENDEZ D. | GERARDO | | 65453-31 | 38 | 6 | BUENA | SERENO | 250.00 | MERCADO | N | 4 | 4 | | | |
| 215 | HENRIQUEZ | MANUEL DE J. | | 6231-32 | 65 | 3 | REG. | SERENO | 250.00 | P. NUEVO | N | 3 | 3 | | | |
| 7 | ALCANTARA D. | ARMANDO | - | 8486-14 | 41 | 6 | BUENA | SERENO | 250.00 | MERCADO | N | 13 | 10 | | | |
| 6 | ROSARIO | ANA | - | 4521-24 | 56 | 2 | MALA | CONSERJE | 250.00 | MERCADO | N | 10 | 10 | | | |
| 55 | DE LOS SANTOS | RAMIRO | - | 207202-1 | 31 | 3 | BUENA | OBRERO | 250.00 | MERCADO | N | (10) | (10) | | | |
| 40 | MARTINEZ | DOMINICA L. | ALTAGRACIA | 345171-1 | 21 | 15 | BUENA | SECRETARIA | 275.00 | OFICINA | N | 2 | 1 | | | |
| 32 | MELENDEZ | JOSEFA | - | 1716-90 | 40 | 2 | MALA | CONSERJE | 250.00 | MERCADO | N | 8 | 4 | | | |
| 10 | BELTRE | BRAULIO | - | 7038-24 | 56 | 4 | REG. | GUARDIAN | 250.00 | MERCADO | N | 8 | 8 | | | |
| 251 | BINET | ROSARIO | | 71068-1 | 46 | 11 | BUENA | RECAUDADOR | 250.00 | ROTONDA | N | 6 | 2 | | | |
| 35 | FUSCAN | WILLIAM | - | 57942-24 | 66 | 3 | REG. | INSPECTOR | 275.00 | MERCADO | N | 4 | 3 | | | |
| 23 | PAULINO | RAMON | PATO | 69779-31 | 32 | 4 | BUENA | OBRERO | 250.00 | MERCADO | N | 8 | 6 | | | |
| 53 | JIMENEZ | JUAN PABLO | MONCHI | 369901-1 | 21 | 13 | BUENA | MECANOGRAFO | 250.00 | OFICINA | N | (9) | (9) | | | |
| 20 | CARRASCO | ALVARO | EBANISTA | 119473-1 | 39 | 6 | BUENA | SERENO | 250.00 | P. CENTRO | N | 8 | 7 | | | |
| 38 | PUELLO B. | EDUARDO | - | 8658-5 | 40 | 2 | REG. | OB. LIMPIEZA | 250.00 | REPOLLO | N | 9 | 2 | | | |
| 1 | COISCOU | FEDERICO | - | 21568-18 | 59 | 8 | MALA | TEC. REFRIGERAC | 275.00 | MERCADO | N | 40 | 40 | | | |
| 46 | DIAZ LOPEZ | PEDRO JULIO | LINDO | 262820-1 | 26 | 11 | BUENA | RECAUDADOR | 275.00 | P. DER. | N | 7 | 1 | | | |
| 4 | VIDAL | TEOFILO | - | 6846-14 | 51 | 4 | REG. | SERENO | 250.00 | P. DER. | N | 18 | 18 | | | |
| 27 | BRITO | GLADYS | - | 209465-1 | 40 | 0 | BUENA | OB. LIMPIEZA | 250.00 | MERCADO | N | 5 | 5 | | | |
| 16 | MARGARITA P. | LIDIA | - | 5221-20 | 35 | 12 | MALA | AY. OFICINA | 250.00 | OFICINA | N | 8 | 8 | | | |
| 34 | PINA | DOCTOR | PINA | 12180-12 | 60 | 7 | REG. | INSPECTOR | 250.00 | MERCADO | N | 6 | 3 | | | |
| 19 | SANTANA | FRANCISCO | - | 15565-27 | 48 | 0 | MALA | OB. LIMPIEZA | 250.00 | REPOLLO | N | 7 | 7 | | | |
| 39 | GUERRERO | ERNESTO J. | - | 20835-2 | 62 | 0 | MALA | OB. LIMPIEZA | 250.00 | MERCADO | N | 7 | 2 | | | |
| 33 | PRENSA M. | LUCILA | - | 6977-8 | 40 | 0 | REG. | CONSERJE | 250.00 | MERCADO | N | 4 | 4 | | | |
| 9 | JIMENEZ C. | ARECIO D.JS. | GUERRA | 54471-54 | 29 | 6 | BUENA | SERENO | 250.00 | REPOLLO | N | 8 | 8 | | | |
| 258 | CASTILLO | BASILIO M. | | 15681-68 | 25 | 8 | BUENA | RECAUDADOR | 250.00 | ESCOBAS | N | 4 | 2 | | | |
| 2 | GONZALEZ | ROLANDO | C. FRIO | 49712-1 | 58 | 8 | REG. | E. CAM. FRIGORI | 250.00 | FRIGORIF. | N | 28 | 28 | | | |
| 36 | SANCHEZ | JOSEFINA | FIFA | 310054-1 | 25 | 8 | BUENA | OB. LIMPIEZA | 250.00 | MERCADO | N | 3 | 3 | | | |
| 105 | RAMOS ARACENA | BLAS | - | 202604-1 | 45 | 2 | BUENA | SERENO | 250.00 | MERCADO | N | 7 | 7 | | | |
| 12 | GABRIEL D. | TEODORA | - | 192059-1 | 36 | 2 | REG. | CONSERJE | 250.00 | MERCADO | N | 8 | 8 | | | |
| 15 | DOTEL | ROSA | - | 78090-1 | 52 | 2 | REG. | CONSERJE | 250.00 | MERCADO | N | 10 | 8 | | | |
| 31 | DE LA ROSA | ANDRES R. | JUAN | 13889-8 | 25 | 8 | BUENA | PLONERO | 250.00 | MERCADO | N | 8 | 4 | | | |
| 5 | GUITRICO M. | NAPOLEON | - | 400-12 | 73 | 7 | REG. | SUB-ADMINISTRAD | 250.00 | OFICINA | N | 18 | 16 | | | |
| 42 | CEPEDA | EPIFANIA M. | ZUNILDA | 8482-59 | 29 | 8 | BUENA | OB. LIMPIEZA | 250.00 | MERCADO | N | 1 | 1 | | | |
| 44 | BEL ROSARIO | ROBERTO | - | 49661-1 | 57 | 3 | REG. | INSPECTOR | 250.00 | MERCADO | N | 6 | 1 | | | |
| 45 | NOVA S. | CONFESOR | SAVINDO | 35145-1 | 32 | 6 | REG. | RECAUDADOR | 275.00 | AMBULANTE | N | 8 | 1 | | | |
| 230 | SANCHEZ | PORFIRIO | | 16666-84 | 36 | 6 | BUENA | RECAUDADOR | 250.00 | P. PRINC. | N | 8 | 3 | | | |
| 22 | REYES | NICOLASA | COLASA | 101049-1 | 45 | 2 | BUENA | RECAUDADORA | 250.00 | PARKED | N | 8 | 6 | | | |
| 17 | DE LOS SANTOS | CRISTINO | PINQUINO | 77068-1 | 50 | 0 | BUENA | OB. LIMPIEZA | 250.00 | MERCADO | N | 8 | 8 | | | |
| 24 | SALAS SOTO | PURA | PURITA | 128273-1 | 40 | 2 | BUENA | CONSERJE | 250.00 | MERCADO | N | 6 | 6 | | | |
| 21 | PAGAN | JUAN | - | 7690-39 | 51 | 5 | REG. | OB. LIMPIEZA | 250.00 | MERCADO | N | 7 | 7 | | | |
| 47 | MONTERO | RAMON ANT. | - | 356896-1 | 23 | 0 | BUENA | OBRERO | 250.00 | MERCADO | N | 4 | (8) | | | |
| 11 | SUZMAN | MARIANO | BARBITA | 136498-1 | 35 | 4 | BUENA | OB. LIMPIEZA | 250.00 | MERCADO | N | 8 | 8 | | | |
| 28 | RAMOS MATA | JUAN | MATA | 136657-1 | 38 | 9 | BUENA | SUPERVISOR | 344.80 | MERCADO | N | 5 | 5 | | | |
| 8 | JIMENEZ C. | HIPOLITO | PATILLA | 45829-31 | 53 | 1 | REG. | OB. LIMPIEZA | 250.00 | FUERA MER | N | 8 | 8 | | | |
| 30 | MANON V. | BENIGNO ANT. | MANONCITO | 232471-1 | 29 | 8 | REG. | OB. LIMPIEZA | 250.00 | MERCADO | N | 7 | 4 | | | |
| 3 | SANTANA | JOSE DOLORES | - | 13200-27 | 55 | 0 | MALA | OB. LIMPIEZA | 250.00 | MERCADO | N | 21 | 21 | | | |
| 18 | ABREU | PELASIA | - | 134485-1 | 44 | 4 | BUENA | CONSERJE | 250.00 | BAND MERC | N | 8 | 8 | | | |



Cuadro A1.8 (Cont.)
 INFORMACION BASICA DEL PERSONAL.- RESUMEN DE LOS 8 MERCADOS
 Agrupada segun el mercado en que trabajan

| RCD# | APELLIDOS | NOMBRES | APODO | CEDULA | EDAD | N.A. | SALUD | CARGO | SUELDO | AREA TRAB. | N. | HER | T. | A | T. | M |
|------|---------------|-------------|---------|----------|------|------|-------|---------------|--------|------------|----|------|------|---|----|---|
| 26 | DE LOS SANTOS | MARTIN | CARMELO | 194421-1 | 33 | 8 | REG. | RECAUDADOR | 250.00 | P. CENTRO | H | 8 | 5 | | | |
| 14 | QUEZADA | FEDERICO | - | 4012-73 | 40 | 4 | REG. | OB. LIMPIEZA | 250.00 | MERCADO | H | 8 | 8 | | | |
| 29 | PAULINO R. | VINICIO | - | 219978-1 | 30 | 6 | BUENA | ELECTRICISTA | 250.00 | MERCADO | H | 4 | 4 | | | |
| 52 | PEBUERO | ANGELA | - | 298180-1 | 25 | 8 | BUENA | OB. LIMPIEZA | 250.00 | MERCADO | H | (7) | (2) | | | |
| 37 | MERCEDES | CARMEN | - | 69586-1 | 52 | 3 | BUENA | OB. LIMPIEZA | 250.00 | MERCADO | H | 2 | 2 | | | |
| 124 | DE LEON D. | CESAREO | - | 31096-2 | 41 | 3 | BUENA | GUARDIA | 250.00 | MERCADO | H | 8 | 8 | | | |
| 177 | HERNANDEZ M. | SALOME | - | 290256-1 | 27 | 12 | BUENA | RECAUDADOR | 250.00 | P. NUEVO | L | 7 | 6 | | | |
| 316 | MERCEDES B. | FREDDY AMT. | - | 12034-1 | 38 | 12 | REG. | RECAUDADOR | 275.00 | OFICINA | L | 8 | 2 | | | |
| 256 | DE LEON | UBALDO | - | 5659-52 | 25 | 16 | BUENA | ENC. RECALDA. | 275.00 | OFICINA | L | 4 | 2 | | | |
| 200 | MARTINEZ | EPIFANIO | - | - | 40 | 6 | BUENA | GUARDIAN | 250.00 | MERCADO | L | 7 | 4 | | | |
| 276 | CORDERO | FABIO | - | 59671-1 | 35 | 8 | BUENA | GUARDIAN | 250.00 | CARNIC. | L | 2 | 1 | | | |
| 104 | RAMIREZ | IDURLINA | YORYI | 172252-1 | 28 | 14 | BUENA | OFICINISTA | 250.00 | ADDCION. | K | 3 | 3 | | | |
| 322 | PINA | RAFAEL | PINA | 53943-1 | 55 | 9 | BUENA | ENC. PLACAS | 275.00 | OFICINA | J | 8 | -1 | | | |
| 327 | CASTILLO | EUSEBIO | - | 63683-1 | 52 | 8 | REG. | SERENO | 250.00 | MERCADO | I | 8 | (8) | | | |
| 325 | VIZCAINO | ANGEL MA. | - | 14546-5 | 28 | 8 | REG. | SERENO | 250.00 | MERCADO | I | 8 | (8) | | | |
| 266 | KINAYA | NICOLAS | - | 65621-59 | 34 | 0 | MALA | LIMPIEZA | 250.00 | BANDS ROT | I | 8 | 1 | | | |
| 109 | URENA | JUAN ISIDRO | - | 27932-54 | 41 | 6 | REG. | OB. LIMPIEZA | 250.00 | MERCADO | I | 8 | 8 | | | |
| 176 | DE LEON | FEDERICO | - | 4749-16 | 51 | 0 | MALA | LIMPIEZA | 250.00 | MERCADO | I | 8 | 6 | | | |
| 67 | LEONARDO | ROSALIA | - | 245378-1 | 30 | 8 | BUENA | TAMILLERA | 250.00 | OFICINA | H | 6 | (8) | | | |
| 68 | PENA | RAMON | - | 7381-20 | 28 | 0 | REG. | OB. LIMPIEZA | 250.00 | AFUERA | H | 8 | 7 | | | |
| 97 | MARTE | AMADO | - | 3916-3 | 43 | 2 | BUENA | SERENO | 250.00 | MERCADO | H | 6 | 6 | | | |
| 56 | RODRIGUEZ | JESUS MARIA | - | 10609-48 | 61 | 0 | MALA | SERENO | 250.00 | LICENCIA | H | 8 | 7 | | | |
| 66 | GENAO | RAMONA A. | - | 33895-2 | 30 | 4 | BUENA | OB. LIMPIEZA | 250.00 | MERCADO | H | (7) | (7) | | | |
| 70 | COLON | EVANGELINA | - | 369123 | 21 | 7 | BUENA | OB. LIMPIEZA | 250.00 | LIMPIEZA | H | (11) | (11) | | | |
| 62 | HERNANDEZ | EDDY R. | - | 18235-18 | 42 | 0 | BUENA | OB. LIMPIEZA | 250.00 | MERCADO | H | 7 | 7 | | | |
| 63 | BRETON | DOMINGO S. | - | 163766-1 | 36 | 7 | BUENA | OB. LIMPIEZA | 250.00 | MERCADO | H | 10 | 10 | | | |
| 60 | NEPONUCENO | AMADO | - | 98382-1 | 43 | 3 | BUENA | SERENO | 250.00 | MERCADO | H | 7 | 7 | | | |
| 65 | SUAREZ | JOSE B. | - | 301373-1 | 30 | 2 | BUENA | OB. LIMPIEZA | 250.00 | MERCADO | H | 7 | 4 | | | |
| 69 | GOMEZ DE F. | LUZ | - | 22040-1 | 24 | 14 | BUENA | SECRETARIA | 300.00 | OFICINA | H | 5 | 3 | | | |
| 57 | LARA | ALBERTO | - | 21230-2 | 59 | 3 | REG. | C. LIMPIEZA | 250.00 | MERCADO | H | 32 | 4 | | | |
| 59 | GOMEZ | AURELIA | - | 8651-25 | 55 | 5 | REG. | OB. LIMPIEZA | 250.00 | DENTRO M. | H | 8 | 8 | | | |
| 58 | RAMIREZ | PEDRO | - | 44372-1 | 59 | 0 | BUENA | SERENO | 250.00 | MERCADO | H | 17 | (6) | | | |
| 61 | ADAMES REYES | FELIPE | - | 119367-1 | 43 | 8 | BUENA | ADMINISTRADOR | 300.00 | OFICINA | H | 15 | (4) | | | |
| 338 | PENA | RAMON | - | 57219-1 | 55 | 2 | REG. | OBROERO | 250.00 | MERCADO | G | 8 | 8 | | | |
| 332 | CHALAS | PABLO | PABLON | 55290-1 | 50 | 5 | MALA | SERENO | 250.00 | MERCADO | G | 6 | 6 | | | |
| 333 | DE LA ROSA | FELIX | - | 1345-56 | 70 | 0 | REG. | OBROERO | 250.0 | MERCADO | G | 8 | 8 | | | |
| 345 | TEJEDA | JUANA | MANITA | 216812-1 | 38 | 8 | REG. | CONSERJE | 250.00 | MERCADO | G | 7 | 7 | | | |
| 343 | SANTIAGO P | AMELIO | - | 7056-64 | 40 | 0 | BUENA | SERENO | 250.00 | MERCADO | G | 8 | 1 | | | |
| 341 | REYES | ARIDIA | - | 210996-1 | 44 | 3 | REG. | CONSERJE | 250.00 | MERCADO | G | 3 | 3 | | | |
| 259 | BIDO | MILAGROS | - | 21085-18 | 26 | 16 | BUENA | SUB.CONT. | 250.00 | OFICINA | G | 5 | 2 | | | |
| 340 | PUELLO | LEONIDAS | - | 115976-1 | 49 | 4 | REG. | SERENO | 250.00 | MERCADO | G | 8 | 8 | | | |
| 337 | MATOS | LUIS EMILI | - | 20723-18 | 60 | 6 | MALA | SERENO | 250.00 | PENSION | G | 10 | 10 | | | |
| 342 | SANTANA | LUZ MARIA | - | 98638-1 | 48 | 4 | REG. | CONSERJE | 250.00 | MERCADO | G | 7 | 4 | | | |
| 329 | ABREU | LUIS M. | - | 186625-1 | 31 | 16 | REG. | REC. PLACA | 275.00 | MERCADO | G | 8 | 1 | | | |
| 344 | SANTOS | NIGUEL | - | 132711-1 | 35 | 7 | REG. | ADMINISTRA | 400.00 | MERCADO | G | 3 | 1 | | | |
| 331 | CARRASCO | ANALIDIA | LILA | 1642-69 | 27 | 9 | REG. | SECRETARIA | 275.00 | MERCADO | G | 5 | 2 | | | |
| 339 | PICHARDO O | RAFAEL | - | 238007-1 | 28 | 11 | BUENA | ELECTRICIS | 250.00 | MERCADO | G | 10 | 9 | | | |



Cuadro A1.8 (Cont.)
 INFORMACION BASICA DEL PERSONAL.- RESUMEN DE LOS 8 MERCADOS
 Agrupada segun el mercado en que trabajan

| RCDi | APELLIDOS | NOMBRES | APODO | CEDULA | EDAD | N.A. | SALUD | CARGO | SUELDO | AREA TRAB. | N. | MER | T. | A | T. | M |
|------|------------|------------|-------|----------|------|------|-------|---------------|--------|------------|----|-----|-----|---|----|---|
| 335 | L. CABRERA | SALVADOR | - | 312114-1 | 28 | 5 | REG. | SEREND | 250.00 | MERCADO | G | 1 | 1 | | | |
| 334 | GROS | EUGENIO | - | 148248-1 | 40 | 5 | REG. | SEREND | 250.00 | MERCADO | G | 8 | 8 | | | |
| 330 | BONIFACIO | JOSE | - | 321392-1 | 25 | 0 | BUENA | SEREND | 250.00 | MERCADO | G | 3 | (5) | | | |
| 328 | DE LEON | ADRIANO A. | LEON | 13785-32 | 45 | 9 | BUENA | ADMINISTRADOR | 550.00 | OFICINA | F | 8 | (1) | | | |
| 49 | DE LA CRUZ | RAFAELA | YUYA | 249630-1 | 26 | 16 | BUENA | CONTADORA | 250.00 | OFICINA | E | 2 | (1) | | | |
| 274 | PENA R. | DIONISIO | | 6552-87 | 24 | 12 | BUENA | RECAUDADOR | 250.00 | N. CENTR. | D | 4 | 1 | | | |
| 112 | ROJAS R. | FERMIN | | 23359-56 | 55 | 8 | MALA | LIMPIEZA | 250.00 | A. EXT. | D | 22 | 15 | | | |
| 278 | GOMEZ | AMANCIO | | 19765-37 | 51 | 12 | BUENA | SUBADMINIST. | 350.00 | OFICINA | D | 1 | 1 | | | |
| 267 | PENA | CONCEPCION | | 2827-6 | 30 | 6 | REG. | LIMPIEZA | 250.00 | A. CHINAS | D | 5 | 1 | | | |
| 142 | MUNOZ | CARLITA | | 30339-47 | 54 | 11 | REG. | RECIB. DINERO | 275.00 | OFICINA | B | 7 | 7 | | | |
| 50 | GARCIA R. | MARIANO | - | 1831-71 | 52 | 12 | BUENA | ADMINISTRADOR | 600.00 | OFICINA | A | 1 | (1) | | | |

Fuente: ESTUDIO IICA-ADM, DIC. 1985.



ANEXO 2

PROPUESTA PARA EL AJUSTE DE LA NOMINA DE PERSONAL



CUADRO A2.1.- RESUMEN

Propuesta Organización Sistema Administrativo
Distribución de Personal, Cargos y Salarios
En los mercados de Santo Domingo
(1986)

| 1. Administración | Mes | Año |
|--|---------------|------------------|
| 7 Administradores | RD\$ 5,800.00 | RD\$ 69,600.00 |
| 3 Sub-Administradores | RD\$ 2,000.00 | RD\$ 24,000.00 |
| 3 Contadores | RD\$ 2,000.00 | RD\$ 24,000.00 |
| 4 Cajeros | RD\$ 2,100.00 | RD\$ 25,200.00 |
| 3 Estadísticos | RD\$ 1,175.00 | RD\$ 14,100.00 |
| 7 Secretarías Ejecutivas | RD\$ 2,675.00 | RD\$ 32,100.00 |
| 4 Mensajeros | RD\$ 1,300.00 | RD\$ 15,600.00 |
| 1 Guía Turístico | RD\$ 500.00 | RD\$ 6,000.00 |
| SUB-TOTAL | RD\$17,550.00 | RD\$ 210,600.00 |
| 2. Operaciones | | |
| 7 Enc. de Limpieza | RD\$ 2,950.00 | RD\$ 35,400.00 |
| 6 Capataces de Limpieza | RD\$ 2,200.00 | RD\$ 26,400.00 |
| 2 Enc. de Vigilancia | RD\$ 1,000.00 | RD\$ 12,000.00 |
| 2 Enc. de Recaudación | RD\$ 1,000.00 | RD\$ 12,000.00 |
| 7 Enc. de Mantenimiento | RD\$ 2,750.00 | RD\$ 33,000.00 |
| 2 Asistentes Técnicos RD\$400.00 c/u | RD\$ 800.00 | RD\$ 9,600.00 |
| 66 Obreros de Limpieza RD\$300.00 c/u | RD\$19,800.00 | RD\$ 237,600.00 |
| 2 Enc. Vigilancia/turno RD\$400.00 c/u | RD\$ 800.00 | RD\$ 9,600.00 |
| 24 Vigilantes (Serenos) RD\$350.00 c/u | RD\$ 8,400.00 | RD\$ 100,800.00 |
| 18 Recaudadores RD\$400.00 c/u | RD\$ 7,200.00 | RD\$ 86,400.00 |
| SUB-TOTAL | RD\$46,900.00 | RD\$ 562,800.00 |
| 3. Supervisión | | |
| 1 Supervisor General | RD\$ 650.00 | RD\$ 7,800.00 |
| 2 Supervisores | RD\$ 1,000.00 | RD\$ 12,000.00 |
| 3 Inspectores | RD\$ 1,300.00 | RD\$ 15,600.00 |
| 18 Personal de Enlace (dieta P.N.) | RD\$ 675.00 | RD\$ 8,100.00 |
| SUB-TOTAL | RD\$ 3,625.00 | RD\$ 43,500.00 |
| GASTO TOTAL DE LA PROPUESTA (192) | RD\$68,075.00 | RD\$ 816,900.00 |
| GASTO TOTAL ACTUAL (REAL) (368) | RD\$89,795.00 | RD\$1,077,540.00 |
| BALANCE (176) | RD\$21,720.00 | RD\$ 260,640.00 |



Cuadro A2.2

MERCADO NUEVO, MODELO Y VILLA CONSUELO
 Consolidado Propuesta Sistema Administrativo
 1986

| 1. Administración | Mes | Año |
|------------------------------------|---------------|----------------|
| 3 Administradores | RD\$ 3,300.00 | RD\$ 39,600.00 |
| 3 Sub-Administradores | RD\$ 2,000.00 | RD\$ 24,000.00 |
| 3 Contadores | RD\$ 2,000.00 | RD\$ 24,000.00 |
| 3 Cajeros | RD\$ 1,600.00 | RD\$ 19,200.00 |
| 3 Estadísticos | RD\$ 1,175.00 | RD\$ 14,100.00 |
| 3 Secretarías Ejecutivas | RD\$ 1,175.00 | RD\$ 14,100.00 |
| 3 Mensajeros | RD\$ 1,000.00 | RD\$ 12,000.00 |
| 1 Guía Turístico | RD\$ 500.00 | RD\$ 6,000.00 |
| SUB-TOTAL | RD\$12,750.00 | RD\$153,000.00 |
| 2. Operaciones | | |
| 3 Enc. de Limpieza | RD\$ 1,400.00 | RD\$ 16,800.00 |
| 6 Capataces de Limpieza | RD\$ 2,200.00 | RD\$ 26,400.00 |
| 2 Enc. de Vigilancia | RD\$ 1,000.00 | RD\$ 12,000.00 |
| 2 Enc. de Recaudación | RD\$ 1,000.00 | RD\$ 12,000.00 |
| 3 Enc. de Mantenimiento | RD\$ 1,350.00 | RD\$ 16,200.00 |
| 2 Asistentes Técnicos | RD\$ 800.00 | RD\$ 9,600.00 |
| 54 Obreros de Limpieza | RD\$16,200.00 | RD\$194,400.00 |
| 2 Enc. Vigilancia 1 c/turno | RD\$ 800.00 | RD\$ 9,600.00 |
| 16 Vigilantes | RD\$ 5,600.00 | RD\$ 67,200.00 |
| 14 Recaudadores | RD\$ 5,600.00 | RD\$ 67,200.00 |
| SUB-TOTAL | RD\$35,950.00 | RD\$431,400.00 |
| 3. Supervisión | | |
| 1 Supervisor General | RD\$ 650.00 | RD\$ 7,800.00 |
| 2 Supervisores | RD\$ 1,000.00 | RD\$ 12,000.00 |
| 2 Inspectores | RD\$ 900.00 | RD\$ 10,800.00 |
| 14 Personal de Enlace (dieta P.N.) | RD\$ 535.00 | RD\$ 6,420.00 |
| SUB-TOTAL | RD\$ 3,085.00 | RD\$ 37,020.00 |
| GASTO TOTAL DE LA PROPUESTA (145) | RD\$51,785.00 | RD\$621,420.00 |
| GASTOS TOTALES ACTUALES (295) | RD\$70,840.00 | RD\$850,080.00 |
| BALANCE (150) | RD\$19,055.00 | RD\$228,660.00 |



Cuadro A2.3
MERCADO NUEVO
Propuesta Organización Sistema Administrativo
Distribución de personal, cargos y salarios
(abril - 1986)

| 1. ADMINISTRACION | MES | 2do. AÑO | 3er. AÑO | 4to. AÑO |
|---|----------------------|-----------------------|-----------------------|-----------------------|
| 1 Administrador | RD\$ 1,500.00 | RD\$ 18,000.00 | | |
| 1 Sub-Administrador | RD\$ 800.00 | RD\$ 9,600.00 | | |
| 1 Contador | RD\$ 800.00 | RD\$ 9,600.00 | | |
| 1 Cajero | RD\$ 700.00 | RD\$ 8,400.00 | | |
| 1 Estadístico | RD\$ 400.00 | RD\$ 4,800.00 | | |
| 1 Secretaria Ejecutiva | RD\$ 500.00 | RD\$ 6,000.00 | | |
| 1 Mensajero | RD\$ 350.00 | RD\$ 4,200.00 | | |
| SUB-TOTAL | RD\$ 5,050.00 | RD\$ 60,600.00 | | |
| 2. OPERACIONES | | | | |
| 1 Encargado de Limpieza | RD\$ 600.00 | RD\$ 7,200.00 | | |
| 2 Capataces RD\$400.00 c/u | RD\$ 800.00 | RD\$ 9,600.00 | | |
| 1 Encargado Vigilancia | RD\$ 600.00 | RD\$ 7,200.00 | | |
| 1 Encargado Recaudación | RD\$ 600.00 | RD\$ 7,200.00 | | |
| 1 Encargado de Mantenimiento | RD\$ 600.00 | RD\$ 7,200.00 | | |
| 2 Asistentes técnicos RD\$400.00 c/u | RD\$ 800.00 | RD\$ 9,600.00 | | |
| 36 Obreros de limpieza RD\$300.00 c/u | RD\$10,800.00 | RD\$129,600.00 | | |
| 2 Encargados Vigilancia RD\$400.00 c/u | RD\$ 800.00 | RD\$ 9,600.00 | | |
| 10 Vigilantes RD\$350.00 c/u | RD\$ 3,500.00 | RD\$ 42,000.00 | | |
| 10 Recaudadores RD\$400.00 c/u | RD\$ 4,000.00 | RD\$ 48,000.00 | RD\$ 33,600.00 | RD\$ 19,200.00 |
| SUB-TOTAL | RD\$23,100.00 | RD\$277,200.00 | RD\$262,800.00 | RD\$248,400.00 |
| 3. SUPERVISION | | | | |
| 1 Supervisor General | RD\$ 650.00 | RD\$ 7,800.00 | | |
| 2 Supervisores RD\$500.00 c/u | RD\$ 1,000.00 | RD\$ 12,000.00 | | |
| 7 Personal de enlace (dieta P.N.) | RD\$ 275.00 | RD\$ 3,300.00 | | |
| SUB-TOTAL | RD\$ 1,925.00 | RD\$ 23,100.00 | | |
| GASTO TOTAL DE LA PROPUESTA (83) | RD\$30,075.00 | RD\$360,900.00 | RD\$346,500.00 | RD\$332,100.00 |
| GASTOS TOTALES ACTUALES (real) (170) | RD\$43,475.00 | RD\$521,700.00 | RD\$521,700.00 | RD\$521,700.00 |
| BALANCE (87) | RD\$13,400.00 | RD\$160,800.00 | RD\$175,200.00 | RD\$189,600.00 |

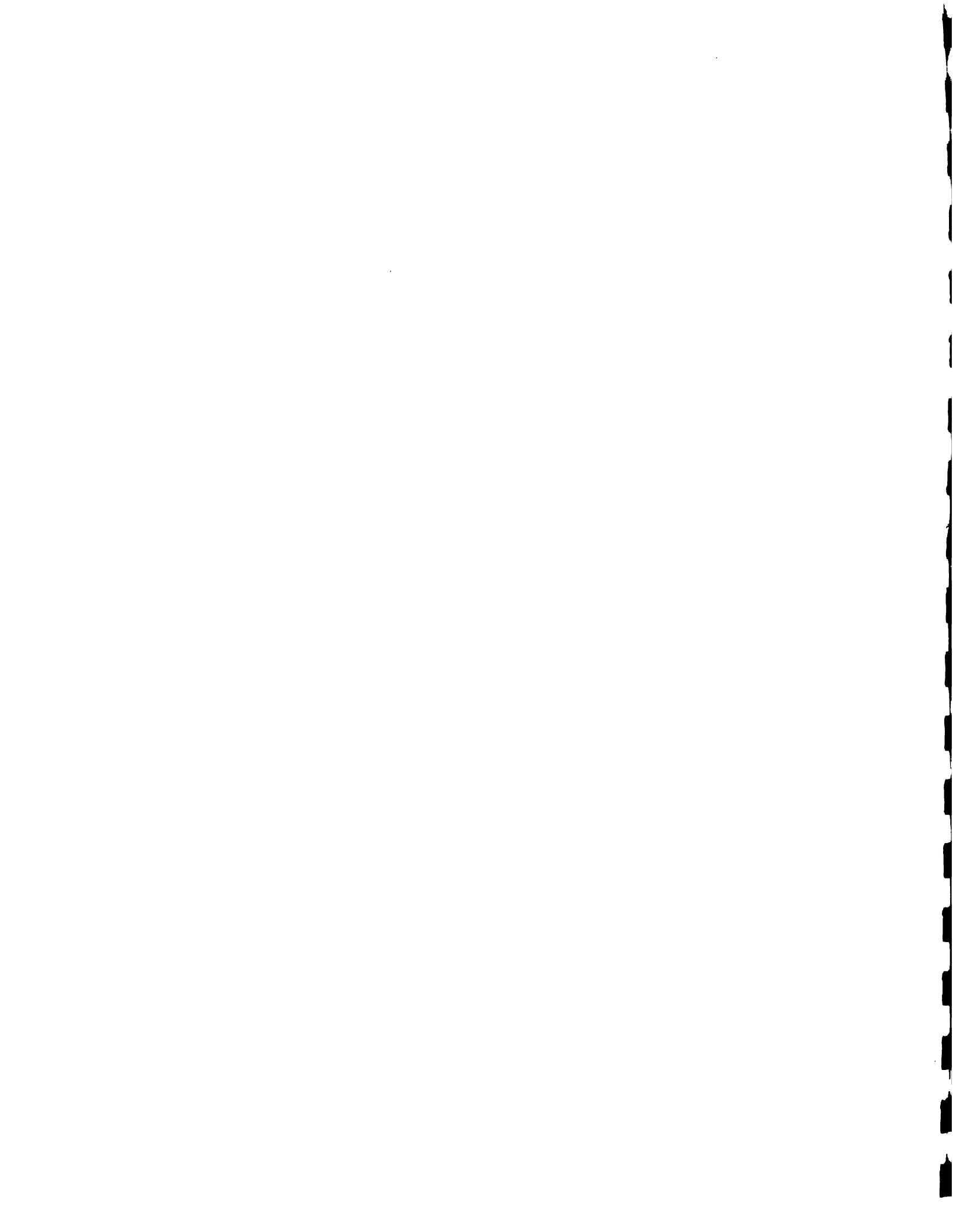

Cuadro A2.4

MERCADO MODELO
 Propuesta Organización Sistema Administrativo
 Distribución del personal, cargos y salarios
 (abril - 1986)

| 1. ADMINISTRACION | MES | AÑO |
|--|----------------------|-----------------------|
| 1 Administrador | RD\$ 1,000.00 | RD\$ 12,000.00 |
| 1 Sub-Administrador | RD\$ 650.00 | RD\$ 7,800.00 |
| 1 Contador | RD\$ 650.00 | RD\$ 7,800.00 |
| 1 Cajero | RD\$ 400.00 | RD\$ 4,800.00 |
| 1 Estadístico | RD\$ 400.00 | RD\$ 4,800.00 |
| 1 Secretaria Ejecutiva | RD\$ 300.00 | RD\$ 3,600.00 |
| 1 Mensajero | RD\$ 350.00 | RD\$ 4,200.00 |
| 1 Guia turistico | RD\$ 500.00 | RD\$ 6,000.00 |
| SUB-TOTAL | RD\$ 4,250.00 | RD\$ 51,000.00 |
| | | |
| 2. OPERACIONES | | |
| 1 Encargado de limpieza | RD\$ 400.00 | RD\$ 4,800.00 |
| 1 Encargado de recaudación | RD\$ 400.00 | RD\$ 4,800.00 |
| 1 Encargado de mantenimiento | RD\$ 400.00 | RD\$ 4,800.00 |
| 1 Encargado de vigilancia | RD\$ 400.00 | RD\$ 4,800.00 |
| 2 Capataces de limpieza RD\$350.00 c/u | RD\$ 700.00 | RD\$ 8,400.00 |
| 10 Obreros de limpieza RD\$300.00 c/u | RD\$ 3,000.00 | RD\$ 36,000.00 |
| 2 Recaudadores RD\$400.00 c/u | RD\$ 800.00 | RD\$ 9,600.00 |
| 2 Vigilantes (serenos) RD\$350.00 c/u | RD\$ 700.00 | RD\$ 8,400.00 |
| SUB-TOTAL | RD\$ 6,800.00 | RD\$ 81,600.00 |
| | | |
| 3. SUPERVISION | | |
| 1 Inspector | RD\$ 500.00 | RD\$ 6,000.00 |
| 5 Personal de enlace (dieta P.N.) | RD\$ 190.00 | RD\$ 2,280.00 |
| SUB-TOTAL | RD\$ 690.00 | RD\$ 8,290.00 |
| | | |
| GASTO TOTAL DE PROPUESTA (34) | RD\$11,740.00 | RD\$140,880.00 |
| GASTOS TOTALES ACTUALES (real) (55) | RD\$14,475.00 | RD\$173,700.00 |
| BALANCE (21) | RD\$ 2,735.00 | RD\$ 32,820.00 |



Cuadro A2.5

MERCADO VILLA CONSUELO
Propuesta Organización Sistema Administrativo
Distribución del personal, cargos y salarios
 (abril = 1986)

| 1. ADMINISTRACION | MES | AÑO |
|--|----------------------|-----------------------|
| 1 Administrador | RD\$ 1,000.00 | RD\$ 12,000.00 |
| 1 Sub-Administrador | RD\$ 600.00 | RD\$ 7,200.00 |
| 1 Contador | RD\$ 600.00 | RD\$ 7,200.00 |
| 1 Cajero | RD\$ 550.00 | RD\$ 6,600.00 |
| 1 Estadístico | RD\$ 400.00 | RD\$ 4,800.00 |
| 1 Secretaria Ejecutiva | RD\$ 400.00 | RD\$ 4,800.00 |
| 1 Mensajero | RD\$ 300.00 | RD\$ 3,600.00 |
| SUB-TOTAL | RD\$ 3,850.00 | RD\$ 46,200.00 |
| | | |
| 2. OPERACIONES | | |
| 1 Encargado de limpieza | RD\$ 400.00 | RD\$ 4,800.00 |
| 1 Encargado de mantenimiento | RD\$ 350.00 | RD\$ 4,200.00 |
| 2 Capataces de limpieza RD\$350.00 c/u | RD\$ 700.00 | RD\$ 8,400.00 |
| 8 Obreros de limpieza RD\$250.00 c/u | RD\$ 2,000.00 | RD\$ 24,000.00 |
| 2 Recaudadores RD\$400.00 c/u | RD\$ 800.00 | RD\$ 9,600.00 |
| 4 Vigilantes (Serenos) RD\$350.00 c/u | RD\$ 1,400.00 | RD\$ 16,800.00 |
| SUB-TOTAL | RD\$ 5,650.00 | RD\$ 67,800.00 |
| | | |
| 3. SUPERVISION | | |
| 1 Inspector | RD\$ 400.00 | RD\$ 4,800.00 |
| 2 Personal de enlace (dieta P.N.) | RD\$ 70.00 | RD\$ 840.00 |
| SUB-TOTAL | RD\$ 470.00 | RD\$ 5,640.00 |
| | | |
| GASTO TOTAL DE LA PROPUESTA (28) | RD\$ 9,970.00 | RD\$119,640.00 |
| GASTOS TOTALES ACTUALES (real) (45) | RD\$12,025.00 | RD\$144,300.00 |
| BALANCE (17) | RD\$ 2,055.00 | RD\$ 24,660.00 |



Cuadro A2.6

MERCADO DE LOS MINAS
 Propuesta Organización Sistema Administrativo
 Distribución de Personal, Cargos y Salarios
 (abril-1986)

| 1. Administración | Mes | Año |
|---------------------------------------|--------------|---------------|
| 1 Administrador | RD\$ 800.00 | RD\$ 9,600.00 |
| 1 Cajero | RD\$ 500.00 | RD\$ 6,000.00 |
| 1 Secretaria Ejecutiva | RD\$ 375.00 | RD\$ 4,500.00 |
| 1 Mensajero | RD\$ 300.00 | RD\$ 3,600.00 |
| SUB-TOTAL | RD\$1,975.00 | RD\$23,700.00 |
| ----- | | |
| 2. Operaciones | | |
| 1 Enc. de Limpieza | RD\$ 400.00 | RD\$ 4,800.00 |
| 1 Enc. de Mantenimiento | RD\$ 350.00 | RD\$ 4,200.00 |
| 5 Obreros de Limpieza RD\$300.00 c/u | RD\$1,500.00 | RD\$18,000.00 |
| 1 Recaudador | RD\$ 400.00 | RD\$ 4,800.00 |
| 2 Vigilantes (serenos) RD\$350.00 c/u | RD\$ 700.00 | RD\$ 8,400.00 |
| SUB-TOTAL | RD\$3,350.00 | RD\$40,200.00 |
| ----- | | |
| 3. Supervisión | | |
| 1 Personal de Enlace (dieta P.N.) | RD\$ 35.00 | RD\$ 420.00 |
| 1 Inspector | RD\$ 400.00 | RD\$ 4,800.00 |
| SUB-TOTAL | RD\$ 435.00 | RD\$ 5,220.00 |
| ----- | | |
| GASTO TOTAL DE LA PROPUESTA (16) | RD\$5,760.00 | RD\$69,120.00 |
| GASTOS TOTALES ACTUALES (REAL) (27) | RD\$7,055.00 | RD\$84,660.00 |
| BALANCE (11) | RD\$1,295.00 | RD\$15,540.00 |
| ===== | | |

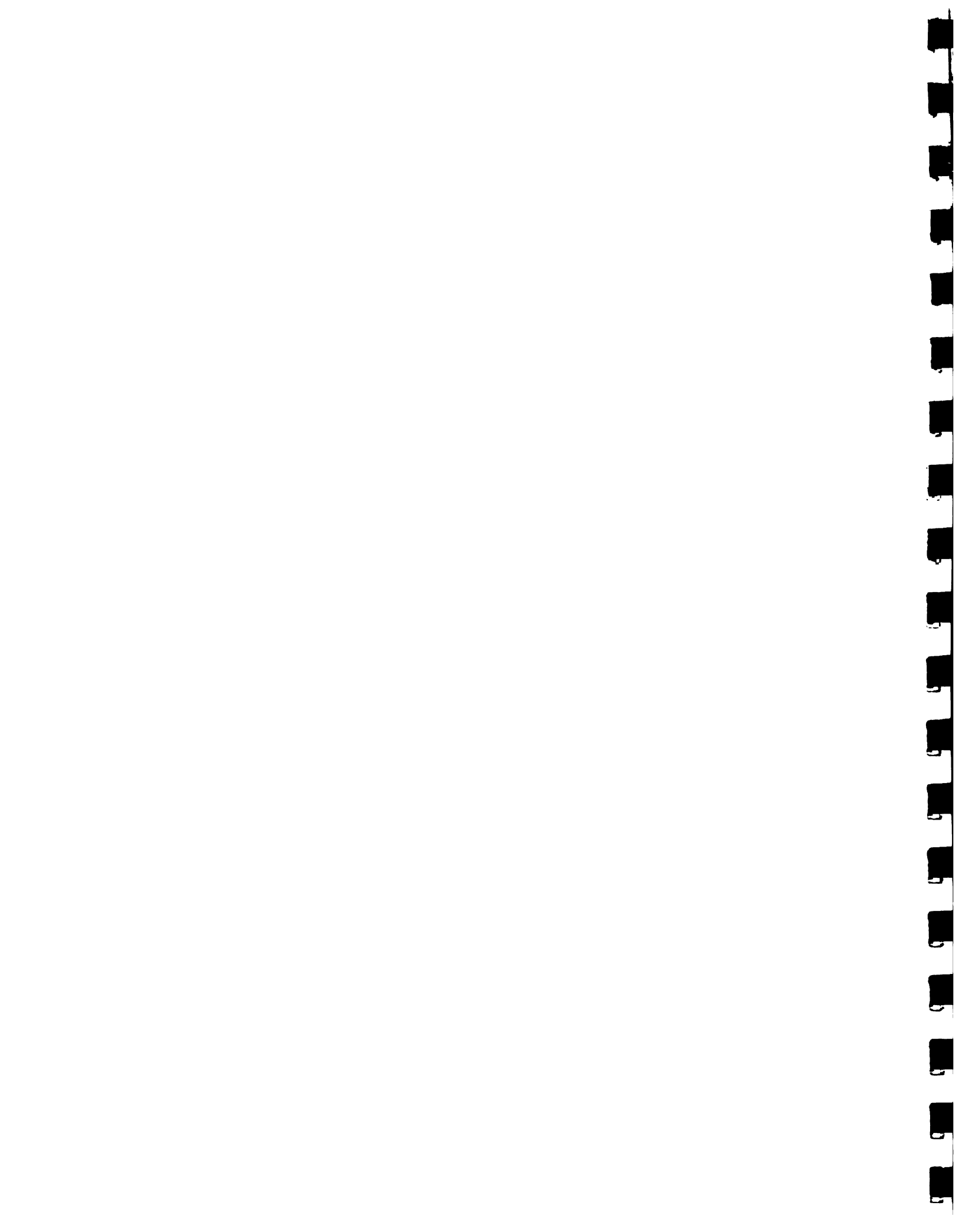

Cuadro A2.7

MERCADO HONDURAS
Propuesta Organización Sistema Administrativo
Distribución de Personal, Cargos y Salarios
(Abril-1986)

| 1. Administración | Mes | Año |
|---------------------------------------|--------------|---------------|
| 1 Administrador | RD\$ 600.00 | RD\$ 7,200.00 |
| 1 Secretaria Ejecutiva | RD\$ 375.00 | RD\$ 4,500.00 |
| SUB-TOTAL | RD\$ 975.00 | RD\$11,700.00 |
| 2. Operaciones | | |
| 1 Enc. de Limpieza | RD\$ 400.00 | RD\$ 4,800.00 |
| 1 Enc. de Mantenimiento | RD\$ 350.00 | RD\$ 4,200.00 |
| 3 Obreros de Limpieza RD\$300.00 c/u | RD\$ 900.00 | RD\$10,800.00 |
| 1 Recaudador | RD\$ 400.00 | RD\$ 4,800.00 |
| 2 Vigilantes (Serenos) RD\$350.00 c/u | RD\$ 700.00 | RD\$ 8,400.00 |
| SUB-TOTAL | RD\$2,750.00 | RD\$33,000.00 |
| 3. Supervisión | | |
| 1 Personal de Enlace (dieta P.N.) | RD\$ 35.00 | RD\$ 420.00 |
| SUB-TOTAL | RD\$ 35.00 | RD\$ 420.00 |
| GASTO TOTAL DE LA PROPUESTA (11) | RD\$3,760.00 | RD\$45,120.00 |
| GASTOS TOTALES ACTUALES (REAL) (15) | RD\$3,875.00 | RD\$46,500.00 |
| BALANCE (4) | RD\$ 115.00 | RD\$ 1,380.00 |



Cuadro A2.8

MERCADO SAN ANTON
Propuesta Organización Sistema Administrativo
Distribución de Personal, Cargos y Salarios
(Abril-1986)

| 1. Administración | Mes | Año |
|---------------------------------------|--------------|---------------|
| 1 Administrador | RD\$ 550.00 | RD\$ 6,600.00 |
| 1 Secretaria Ejecutiva | RD\$ 375.00 | RD\$ 4,500.00 |
| SUB-TOTAL | RD\$ 925.00 | RD\$11,100.00 |
| 2. Operaciones | | |
| 1 Enc. de Limpieza | RD\$ 400.00 | RD\$ 4,800.00 |
| 1 Enc. de Mantenimiento | RD\$ 350.00 | RD\$ 4,200.00 |
| 2 Obreros de Limpieza RD\$300.00 c/u | RD\$ 600.00 | RD\$ 7,200.00 |
| 1 Recaudador | RD\$ 400.00 | RD\$ 4,800.00 |
| 2 Vigilantes (Serenos) RD\$350.00 c/u | RD\$ 700.00 | RD\$ 8,400.00 |
| SUB-TOTAL | RD\$2,450.00 | RD\$29,400.00 |
| 3. Supervisión | | |
| 1 Personal de Enlace (dieta P.N.) | RD\$ 35.00 | RD\$ 420.00 |
| SUB-TOTAL | RD\$ 35.00 | RD\$ 420.00 |
| GASTO TOTAL DE LA PROPUESTA (10) | RD\$3,410.00 | RD\$40,920.00 |
| GASTOS TOTALES ACTUALES (REAL) (14) | RD\$3,550.00 | RD\$42,600.00 |
| BALANCE (4) | RD\$ 140.00 | RD\$ 1,680.00 |



Cuadro A2.9

MERCADO GUALEY
Propuesta Organización Sistema Administrativo
Distribución de Personal, Cargos y Salarios
(Abril-1986)

| 1. Administración | Mes | Año |
|--|---------------------|----------------------|
| 1 Administrador | RD\$ 550.00 | RD\$ 6,600.00 |
| 1 Secretaria | RD\$ 375.00 | RD\$ 4,500.00 |
| SUB-TOTAL | RD\$ 925.00 | RD\$11,100.00 |
| ----- | | |
| 2. Operaciones | | |
| 1 Enc. Limpieza | RD\$ 350.00 | RD\$ 4,200.00 |
| 1 Enc. Mantenimiento | RD\$ 350.00 | RD\$ 4,200.00 |
| 2 Obreros Limpieza RD\$300.00 c/u | RD\$ 600.00 | RD\$ 7,200.00 |
| 1 Recaudador | RD\$ 400.00 | RD\$ 4,800.00 |
| 2 Vigilantes (Serenos) RD\$350.00 c/u | RD\$ 700.00 | RD\$ 8,400.00 |
| SUB-TOTAL | RD\$2,400.00 | RD\$28,800.00 |
| ----- | | |
| 3. Supervisión | | |
| 1 Personal de Enlace (dieta P.N.) | RD\$ 35.00 | RD\$ 420.00 |
| SUB-TOTAL | RD\$ 35.00 | RD\$ 420.00 |
| GASTO TOTAL DE LA PROPUESTA (10) | RD\$3,360.00 | RD\$40,320.00 |
| GASTOS TOTALES ACTUALES (REAL) (17) | RD\$4,475.00 | RD\$53,700.00 |
| BALANCE (7) | RD\$1,115.00 | RD\$13,380.00 |

=====



ANEXO 3

INGRESOS - GASTOS
Análisis y Cuadros

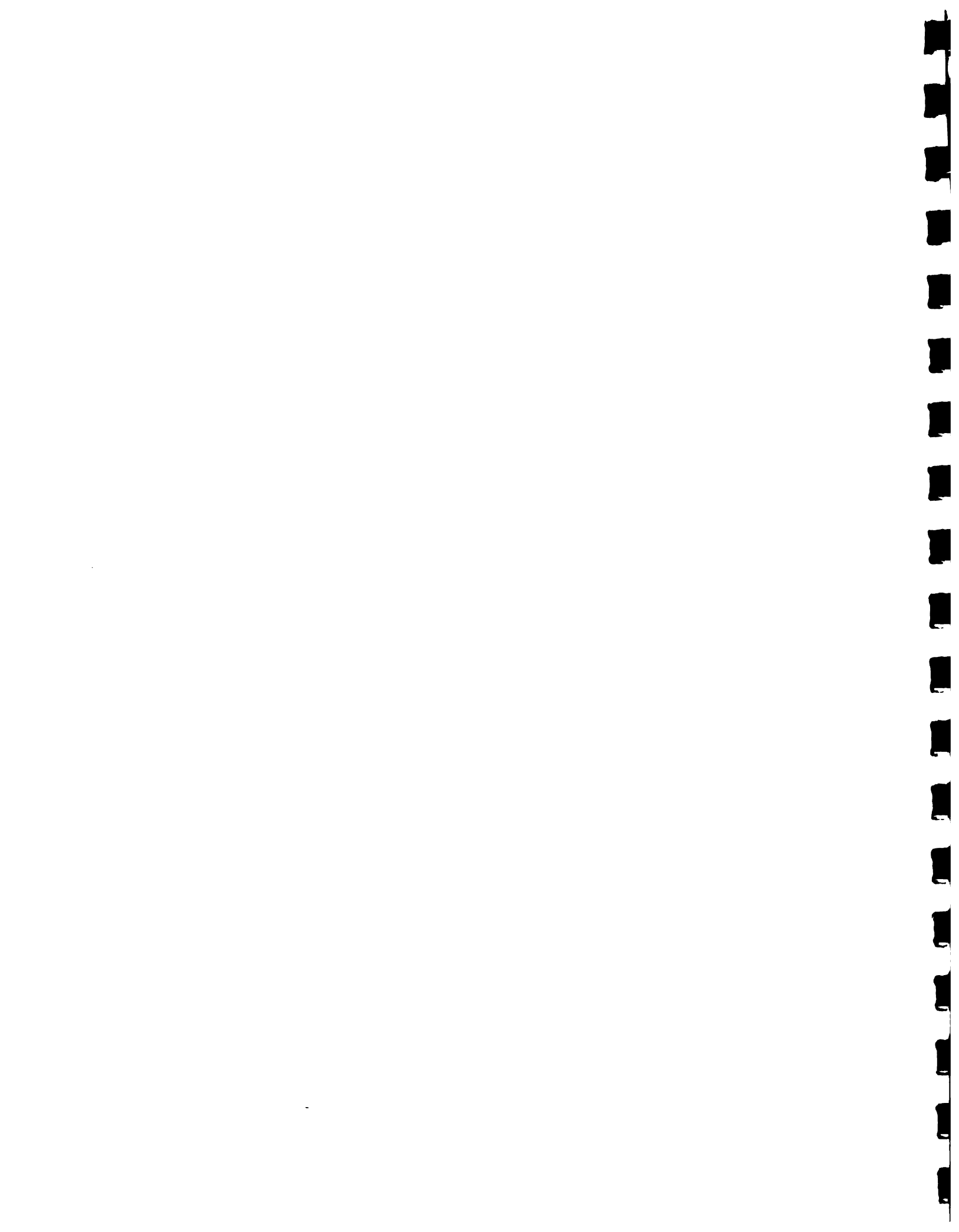

1. ALGUNAS OBSERVACIONES RELEVANTES ACERCA DE LOS BALANCES DE INGRESOS / EGRESOS CORRIENTES DE LOS MERCADOS PUBLICOS

1.1 LOS MERCADOS COMO FUENTES DE INGRESOS BRUTOS

Las observaciones referidas a 8 mercados públicos que a continuación siguen, resumen las conclusiones más relevantes que se pueden desprender de sus respectivos balances de flujos corrientes (1) y cuyos cuadros se adjuntan como apéndice. A través de estas observaciones son dos las interrogantes básicas que se intentarán responder.

- i. Constituyen los mercados públicos para el ADN una carga financiera gravosa?, o por el contrario, constituyen éstos una fuente generadora de ingresos netos para el ADN?
- ii. De ser necesario formular una política de saneamiento financiero de los mercados, cuáles serían las partidas críticas que deberían ser objeto de racionalización.

Cuadro A3-1

Contribución a la generación de los ingresos brutos totales de cada mercado, 1985

| Grupo | Rango | Mercado | Significación relativa (%) | Significación acumulativa (%) |
|-------|-------|----------------|----------------------------|-------------------------------|
| I | 1 | Nuevo | 61.7 | |
| | 2 | Modelo | 14.1 | |
| | 3 | Villa Consuelo | 11.3 | 87.1 |
| II | 4 | Los Mina | 6.7 | |
| | 5 | Honduras | 2.7 | 9.4 |
| III | 6 | Gualey | 2.1 | |
| | 7 | San Antón | 1.0 | |
| | 8 | Las Caobas | 0.4 | 3.5 |
| | Total | | 100.0 | 100.0 |

Fuente: Apéndice, cuadro 1

(1) Cabe observar que los balances mencionados están referidos a flujos de caja que consideran valores no efectivamente desembolsados por el ADN, pero que sí corresponden a recursos o insumos realmente empleados en las actividades de los mercados. Esto rige tanto para el caso del personal efectivamente ocupado como para el de los servicios de agua potable y electricidad. Partidas de reservas (entre otras por concepto de depreciación del capital fijo) quedan igualmente excluidas de estas partidas.



Para fines de análisis resulta conveniente establecer tres agrupaciones de mercados de acuerdo a su significación relativa en la generación de ingresos brutos, lo cual no excluye referencias individuales cada vez que así se justifique.

- Sin duda el grupo I está conformado por los tres mercados de mayor importancia para la generación de los ingresos brutos totales (87.1%), cabiéndole particularmente al Mercado Nuevo una contribución próxima a los 2/3 de ese total.
- La distinción que se hace entre el grupo II y III es importante. Pues, mientras los mercados de tamaño medio, Los Mina y Honduras se encuentran operando normalmente los del grupo III, en cambio, se encuentran ya sea en descomposición como tales (Gualey y Las Caobas) o bien, como el de San Antón, se encuentra reorientando sus actividades hacia la artesanía.

1.2

LA SITUACION FINANCIERA POR MERCADOS

En el cuadro siguiente se presenta una visión resumida de los resultados financieros de los tres grupos, en cuanto a evolución, carácter y magnitud.

Cuadro A3-2

Dinámica, estructura y magnitud del balance consolidado de los mercados, 1980-85

| 1. Saldos: ingresos egresos corrientes | Mercado Nuevo | Grupo I | Grupo II | Grupo III | Total consolidado |
|--|------------------|------------|-------------|--------------|----------------------|
| 1980 | 181.949 | 156.132 | -51.199 | -33.368 | 71.564 |
| 1981 | 113.469 | 56.388 | -63.182 | 39.619 | -46.415 |
| 1982 | 121.699 | 45.337 | -70.670 | -47.925 | -73.259 |
| 1983 | 236.914 | 168.504 | -62.500 | -53.656 | 52.348 |
| 1984 | 252.170 | 181.378 | -74.531 | -62.425 | 44.420 |
| 1985 | 149.510 | -13.858 | -83.492 | -82.309 | -179.659 |
| 2. Tasas crecimiento promedio anual (en %) | | | | | |
| - ingresos | 9.6 | 8.5 | 16.6 | 7.9 | 7.9 |
| - egresos | 15.9 | 14.9 | 13.2 | 15.0 | 16.2 |
| 3. El saldo como % de los egresos de 1985 | 25.5 | -1.3 | -42.6 | -66.7 | -13.1 |

Fuente: Apéndice, Cuadro 1

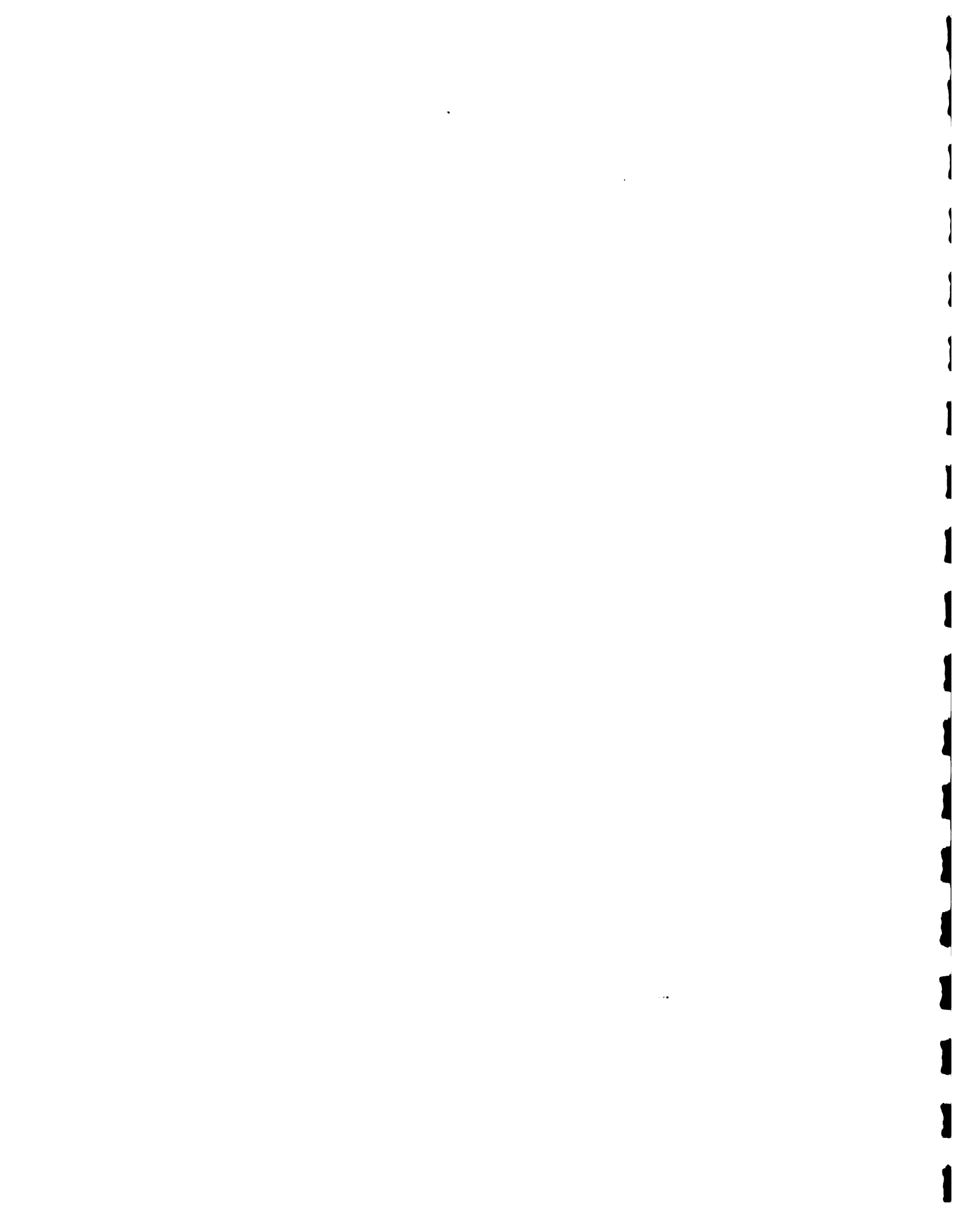

- El cuadro contiene la respuesta a la interrogante (i): el 13% de lo que gasta anualmente el ADN en los ocho mercados no lo recupera; el déficit consolidado aparece siendo extraordinariamente crítico en 1985, no así en los años anteriores.

(El subsidio en si mismo no tiene que ser necesariamente un síntoma de ineficiencia; esto depende más bien de los resultados que arroje el diagnóstico de la calidad y eficiencia de los servicios que prestan estos mercados).
- El Mercado Nuevo es el único que registra una evolución con superávit, aun cuando su saldo positivo aparece cayendo fuertemente en 1985.
- Sin considerar el Mercado Nuevo, el déficit del resto de los mercados como porcentaje de sus egresos totales se eleva a 42%. Si el mismo indicador se considera sólo para el grupo III, su carga financiera es aun más gravosa: el ADN deja de recuperar el 67% de los gastado.
- En cuanto a la evolución de los saldos corrientes, sólo el grupo I observa un comportamiento favorable, aunque exclusivamente atribuible al superávit del Mercado Nuevo; en 1985, sin embargo, la situación del grupo se torna por primera vez globalmente deficitaria. Los otros dos grupos mantienen un alto déficit desde el comienzo, aunque tiende a mantenerse estancado hasta 1985 cuando da un fuerte salto.

1.2.1

Los ingresos corrientes

En cuanto a los ingresos corrientes se presenta una visión sinóptica en el cuadro siguiente:

Cuadro A3-3

Evolución de los ingresos de los mercados 1980-85

| 1. Índice de crecimiento de los ingresos | Mercado Nuevo | Grupo I | Grupo II | Grupo III | Total consolidado |
|---|---------------|---------|----------|-----------|-------------------|
| 1980 | 100.0 | 100.0 | 100.0 | 100.0 | 100.00 |
| 1980 | 93.7 | 94.3 | 94.4 | 100.6 | 94.5 |
| 1982 | 95.8 | 101.9 | 97.3 | 93.9 | 96.1 |
| 1983 | 122.4 | 123.3 | 130.3 | 99.9 | 118.8 |
| 1984 | 134.9 | 132.5 | 148.5 | 115.3 | 132.9 |
| 1985 | 154.0 | 147.7 | 204.8 | 143.1 | 151.4 |
| 2. Tasa de crecimiento promedio anual, 1983-85 (en %) | 7.9 | 7.7 | 10.5 | 0.0 | 6.6 |



| | Mercado Nuevo | Grupo I | Grupo II | Grupo III | Total consolidado |
|--|---------------|---------|----------|-----------|-------------------|
| 3. Tasa de crecimiento promedio, 1983-85 (en %) | 12.2 | 9.5 | 26.0 | 19.8 | 12.9 |
| 4. Recaudación de alquileres como % sobre el total (*) | 92.2 | 93.0 | 89.0 | 86.2 | 92.4 |

Fuentes: Apéndice, cuadros 1, 3, 4, 5, 6, 7, 8 y 9

(*) Referido sólo a 1985; incluye Gift Shops, en el grupo III se excluye Las Caobas.

- La evolución de los ingresos por grupo de mercado indica que después de la fuerte caída de 1981, la recuperación posterior conduce a sobrepasar el nivel registrado en el año base, casi en 50%. Decisivamente gravitante en esta tendencia global es el comportamiento correlativo que mantienen los ingresos del Mercado Nuevo.
- Lo fuerte del crecimiento, para todos los mercados, se concentra en el bienio 1984-85, cuyas tasas de crecimiento aparecen siendo considerablemente superiores que las del período anterior.
- Lo que explica este crecimiento, especialmente en el caso del Mercado Nuevo, es el incremento de la cantidad de comerciantes a los que se les cobra alquiler y en menor medida el reajuste de las tarifas. Ese incremento sólo parcialmente es atribuible a la ampliación física de las instalaciones.
- Las recaudaciones por concepto de alquileres es la fuente decisiva de ingresos en todos los casos. Esto significa que cualquier política tendiente a reducir los déficits corrientes debe adoptar medidas racionalizadoras en este rubro, sin perjuicio de la adopción de medidas paralelas en las partidas de egresos.

1.2.2

Los egresos

En relación a los egresos, un similar cuadro sinóptico se presenta a continuación.



Cuadro A3-4

Evolución y estructura de los gastos corrientes 1980-85

| 1. Índice de crecimiento de los egresos | Mercado Nuevo | Grupo I | Grupo II | Grupo III | Total consolidado |
|--|---------------|---------|----------|-----------|-------------------|
| 1980 | 100.0 | 100.0 | 100.0 | 100.0 | 100.0 |
| 1981 | 113.0 | 110.9 | 108.3 | 110.5 | 110.5 |
| 1982 | 117.6 | 115.2 | 116.8 | 127.0 | 116.0 |
| 1983 | 117.6 | 121.7 | 126.2 | 132.7 | 123.9 |
| 1984 | 132.7 | 132.2 | 146.8 | 154.0 | 140.0 |
| 1985 | 198.1 | 191.1 | 184.4 | 198.9 | 191.7 |
| 2. Tasa de crecimiento promedio anual 1980-84 (en %) | 7.5 | 7.3 | 10.1 | 11.5 | 8.9 |
| 3. Tasa de crecimiento 1985 (en %) | 49.4 | 45.4 | 25.6 | 27.4 | 36.8 |
| 4. Salarios (% sobre el gasto total, 1985) | 88.9 | 79.6 | 67.0 | 85.6 | 78.1 |
| 5. Materiales para mantenimiento físico (% sobre el total), 1985 | 1.7 | 2.4 | 3.2 | 2.8 | 2.6 |
| 6. Servicios agua, luz y teléfono (% sobre el total), 1985 | 0.5 | 13.9 | 26.8 | 7.7 | 15.4 |

Fuente: Apéndice, cuadro Nos. 1, 3, 4, 5, 6, 7, 8 y 9.

* incluye materiales de limpieza y mantenimiento general y herramientas y equipos.

- Este cuadro confirma nuevamente que los egresos han tendido a crecer más rápido que los ingresos.
- Particularmente fuerte ha sido el crecimiento de los egresos en 1985, según puede compararse con la tasa anual del cuatrienio anterior. La mayor tasa de aceleración ha afectado al Mercado Nuevo.
- En general la inflación, pero también la contratación de más personal (especialmente en el último bienio), contribuye a explicar esta evolución. Siendo el rubro de salarios el que tiene mayor incidencia en el gasto total, cabe observar que en mayo de 1983 el salario mínimo se reajusta de \$125.00 a \$175.00 y en febrero de 1985, nuevamente a \$250.00.



- Las remuneraciones al explicar casi el 80% del total de egresos, constituye el componente crítico de cualquier política racionalizadora de gastos.
- Frente a la alta ponderación de las remuneraciones contrasta, sin embargo, la bajísima significación relativa de los gastos de materiales de mantención.
- El componente de consumo de servicios básicos (electricidad, agua y teléfono), presenta una significación fluctuante errática según el tipo de mercado. Cabe señalar, sin embargo, que en su mayor parte, este componente no representa un desembolso efectivo de caja para el ADN (particularmente en lo atinente a electricidad y agua). Esto ocurre debido a que las deudas contraídas por consumo, según convenio con las empresas suministradoras de los servicios, quedan canceladas con cargo a servicios municipales que les beneficia. Cabe observar adicionalmente, que las estimaciones, particularmente, del consumo de electricidad están subestimadas debido a la falta de suficientes medidores instalados; esta subestimación, en el caso del Mercado Nuevo, según funcionarios de la CDE puede alcanzar hasta 70% del consumo efectivo.
- Por último, es oportuno indicar que si de las cuentas de egresos se excluyeran las partidas de gasto en electricidad y agua potable, por el hecho de no representar desembolsos contablemente efectivizados, entonces quedaría anulado. Así se confirma cuando se compara la fila 3 del cuadro 2 con la 6 del cuadro 4. Aunque el saldo positivo del Mercado Nuevo se ve poco afectado, los de los demás mercados del grupo I y especialmente del grupo II se ven fuertemente favorecidos.



**METODOLOGIA PARA LA DETERMINACION DE INGRESOS Y EGRESOS
EN LOS MERCADOS PUBLICOS DE SANTO DOMINGO
(Diciembre 1985)**

- Ingresos, recaudación realizada por las oficinas de administración de cada mercado en el período 1980-85.
- La recaudación puede ser por: puestos fijos, móviles, renovación de contratos, transferencia de casillas, ventas de placas, parqueos, multas y otras.
- Los gastos de Personal Real: incluyen los gastos del personal que figura en nómina, pero que labora en el mercado en cuestión, excluyendo el personal que figuran en nómina del mercado pero que no desempeña ninguna actividad en el mismo.

Así como también incluyen el personal asignado y laborando en dicho mercado, provenientes de otras fuentes (Tesorería, Dirección de Mercados, Parque Infantil, Cementerios, Parqueos, etc.).

Para ello, tomamos el Censo de Personal realizado en cada uno de los mercados de Santo Domingo, para determinar el personal que realmente labora en el mercado, determinando el porcentaje del personal que figurando en nómina de un determinado mercado y que labora en él, así como también, los que figuran en él laborando en otro mercado y los que laboran en el mercado figurando en otra.

Aquí tomamos en consideración los ajustes de salarios realizados en 1983-1984 y nóminas de personal por mercado, correspondiente a cada año del período 1980-1985.

- Personal de enlace o Agentes P.N. asignados al mercado contempla el pago por concepto de dieta asignada a través de la oficina de enlace PN-ADN por año y mercado, contemplando los respectivos ajustes en las dietas realizadas en 1983 y 1984.

AGUA = LUZ = TELEFONO: comprobantes de consumo de energía y agua, más los ajustes de combustible y tarifa telefónica anual, con sus respectivos ajustes tarifarios realizados durante el período 1980-1985.

Materiales de Oficina, Limpieza, Mantenimiento: comprobantes cantidades recibidas de las soluciones mensualmente para el período 1984-1985; tomándose en consideración para 1980-1983 la Taza de Inflación Anual del Banco Central.

Herramientas y Equipos: estos renglones son adquisiciones reales y asentados tal como fueron realizados por ser éstos ocasionales y efectos de gastos menores.

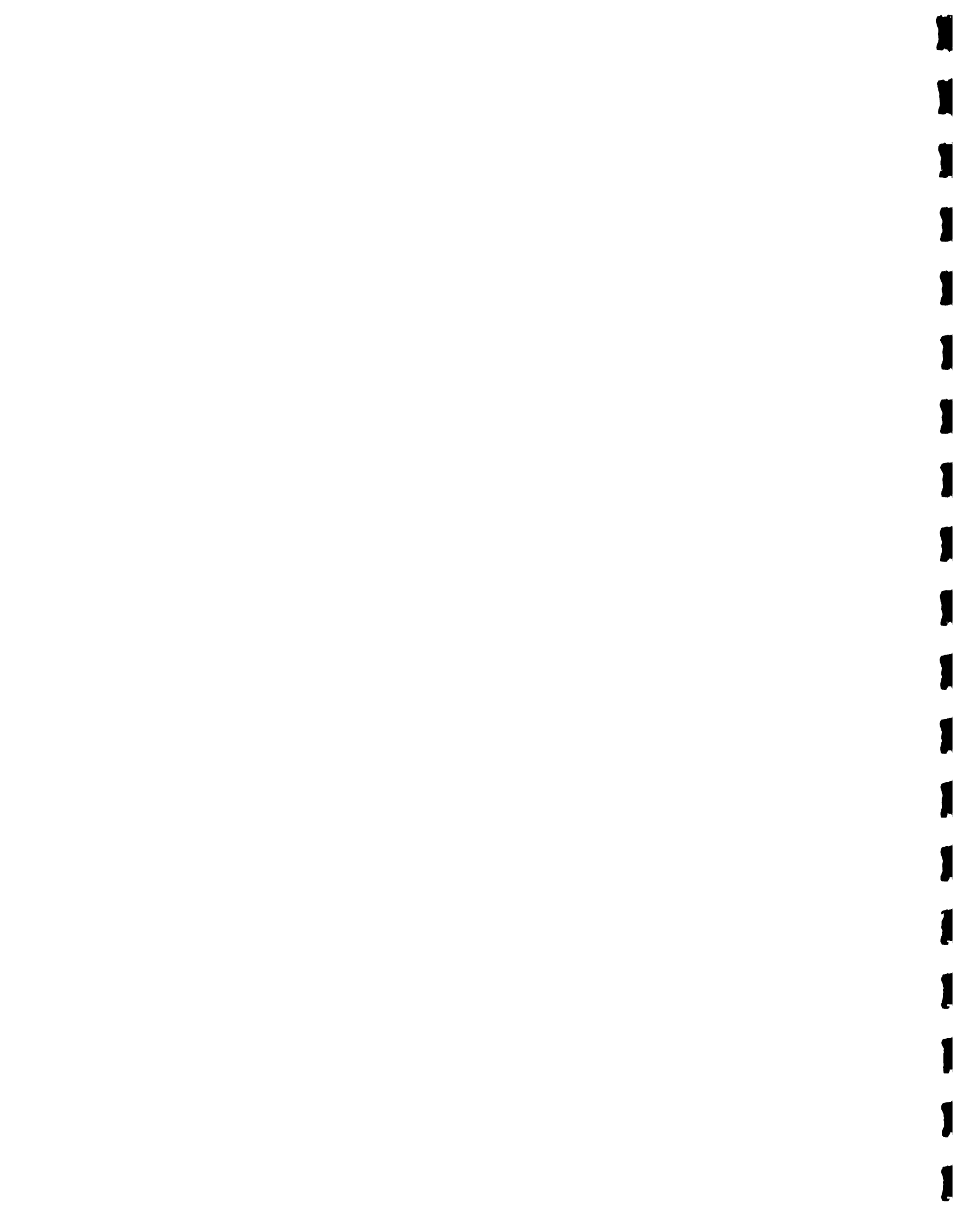

CUADRO A3-5
ESTADO DE INGRESOS Y GASTOS
CONSOLIDADOS DE MERCADOS
1985

| FUENTES | ENERO | FEBRERO | MARZO | ABRIL | MAYO | JUNIO | JULIO | AGOSTO | SEPTIEMBRE | OCTUBRE | NOVIEMBRE | DICIEMBRE | TOTAL |
|----------------------------|-----------------|-----------------|-----------------|-----------------|-----------------|-----------------|----------------|----------------|-----------------|-----------------|-----------------|-----------------|------------------|
| MESES | | | | | | | | | | | | | |
| INGRESOS | | | | | | | | | | | | | |
| Recaudacion Ordinaria | 82,956 | 78,148 | 86,641 | 83,807 | 87,154 | 82,466 | 86,163 | 85,813 | 81,560 | 86,341 | 85,640 | 89,042 | 1,015,728 |
| Contratos y Transferencias | 3,260 | 215 | 875 | 7,015 | 8,120 | 3,665 | 9,181 | 9,010 | 1,900 | 2,435 | 1,724 | 4,430 | 51,830 |
| Expedicion de Placas | 5,727 | 1,016 | 5,679 | 1,784 | 498 | 163 | 11,660 | 3,424 | 1,395 | 2,492 | 408 | 130 | 34,373 |
| Pabellon GiftShop | 7,988 | 6,909 | 7,810 | 7,383 | 7,730 | 7,100 | 7,411 | 7,305 | 6,970 | 7,170 | 6,927 | 7,313 | 88,014 |
| Otros | 260 | 201 | 364 | 346 | 255 | 318 | 287 | 308 | 286 | 306 | 237 | 459 | 3,625 |
| Total Ingresos | 100,190 | 86,490 | 101,368 | 100,334 | 103,756 | 93,711 | 114,701 | 105,859 | 92,110 | 98,742 | 94,935 | 101,374 | 1,193,570 |
| GASTOS | | | | | | | | | | | | | |
| Personal real | 89,455 | 89,455 | 89,455 | 89,455 | 89,455 | 89,455 | 89,455 | 89,455 | 89,455 | 89,455 | 89,455 | 89,455 | 1,073,460 |
| Personal de enlace P.M.(*) | 1,040 | 1,040 | 1,040 | 1,040 | 1,040 | 1,040 | 1,040 | 1,040 | 1,040 | 1,040 | 1,040 | 1,040 | 12,480 |
| Agua | 1,103 | 1,103 | 1,103 | 1,103 | 1,103 | 1,103 | 1,103 | 1,103 | 1,103 | 1,103 | 1,103 | 1,103 | 13,236 |
| Luz | 15,968 | 20,010 | 16,719 | 17,233 | 16,511 | 18,525 | 19,083 | 12,798 | 14,145 | 15,504 | 14,674 | 16,447 | 197,616 |
| Telefono | 67 | 67 | 67 | 67 | 67 | 67 | 67 | 67 | 67 | 67 | 67 | 67 | 806 |
| Material de oficina | 3,338 | 3,338 | 3,338 | 3,338 | 3,338 | 3,338 | 3,338 | 3,338 | 3,338 | 3,338 | 3,338 | 3,338 | 40,056 |
| Material de Limpieza | 2,350 | 2,350 | 2,350 | 2,350 | 2,350 | 2,350 | 2,350 | 2,350 | 2,350 | 2,350 | 2,350 | 2,350 | 28,194 |
| Material de Mantenimiento | 225 | 225 | 225 | 225 | 225 | 225 | 225 | 225 | 225 | 225 | 225 | 225 | 2,701 |
| Herramientas y equipos | 390 | 390 | 390 | 390 | 390 | 390 | 390 | 390 | 390 | 390 | 390 | 390 | 4,680 |
| Total Gastos | 113,935 | 117,978 | 114,687 | 115,201 | 114,479 | 116,492 | 117,050 | 110,766 | 112,112 | 113,472 | 112,642 | 114,414 | 1,373,229 |
| BALANCE | (13,746) | (31,489) | (13,318) | (14,867) | (10,723) | (22,781) | (2,349) | (4,907) | (20,003) | (14,729) | (17,707) | (13,041) | (179,659) |

(*) Incluye dietas de 28 agentes P.M.



CUADRO A3-6
ESTADO DE INGRESOS Y GASTOS
MERCADO NUEVO
1985

| HESES | ENERO | FEBRERO | MARZO | ABRIL | MAYO | JUNIO | JULIO | AGOSTO | SEPTIEMBRE | OCTUBRE | NOVIEMBRE | DICIEMBRE | TOTAL |
|----------------------------|---------------|---------------|---------------|---------------|---------------|---------------|---------------|---------------|---------------|---------------|---------------|---------------|----------------|
| FUENTES | | | | | | | | | | | | | |
| INGRESOS | | | | | | | | | | | | | |
| Recaudacion Ordinaria | 56,223 | 52,278 | 57,530 | 55,611 | 58,459 | 55,006 | 57,846 | 57,210 | 54,521 | 57,860 | 57,895 | 58,959 | 679,398 |
| Contratos y Transferencias | 2,640 | 45 | 175 | 4,180 | 5,580 | 3,110 | 6,265 | 7,080 | 550 | 1,415 | 745 | 2,225 | 34,010 |
| Expedicion de Placas | 4,046 | 140 | 4,143 | 1,077 | 275 | 132 | 7,121 | 2,689 | 924 | 2,043 | 334 | 101 | 23,025 |
| Pabellon GiftShop | 0 | 0 | 0 | 0 | 0 | 0 | 0 | 0 | 0 | 0 | 0 | 0 | 0 |
| Otros | 4 | 9 | 43 | 46 | 17 | 0 | 44 | 40 | 0 | 10 | 0 | 20 | 233 |
| Total Ingresos | 62,912 | 52,472 | 61,891 | 60,914 | 64,331 | 58,248 | 71,276 | 67,019 | 55,995 | 61,328 | 58,974 | 61,305 | 736,665 |
| GASTOS | | | | | | | | | | | | | |
| Personal real | 43,475 | 43,475 | 43,475 | 43,475 | 43,475 | 43,475 | 43,475 | 43,475 | 43,475 | 43,475 | 43,475 | 43,475 | 521,700 |
| Personal de enlace P.N.(*) | 590 | 590 | 590 | 590 | 590 | 590 | 590 | 590 | 590 | 590 | 590 | 590 | 7,080 |
| Agua | 593 | 593 | 593 | 593 | 593 | 593 | 593 | 593 | 593 | 593 | 593 | 593 | 7,110 |
| Luz | 2,243 | 2,322 | 1,005 | 1,002 | 0 | 872 | 1,321 | 1,614 | 1,877 | 2,630 | 2,053 | 2,094 | 19,033 |
| Telefono | 10 | 10 | 10 | 10 | 10 | 10 | 10 | 10 | 10 | 10 | 10 | 10 | 115 |
| Material de oficina | 1,844 | 1,844 | 1,844 | 1,844 | 1,844 | 1,844 | 1,844 | 1,844 | 1,844 | 1,844 | 1,844 | 1,844 | 22,128 |
| Material de Limpieza | 389 | 389 | 389 | 389 | 389 | 389 | 389 | 389 | 389 | 389 | 389 | 389 | 4,662 |
| Material de Mantenimiento | 54 | 54 | 54 | 54 | 54 | 54 | 54 | 54 | 54 | 54 | 54 | 54 | 647 |
| Herramientas y equipos | 390 | 390 | 390 | 390 | 390 | 390 | 390 | 390 | 390 | 390 | 390 | 390 | 4,680 |
| Total Gastos | 49,586 | 49,665 | 48,348 | 48,345 | 47,344 | 48,216 | 48,664 | 48,958 | 49,221 | 49,973 | 49,397 | 49,438 | 587,156 |
| BALANCE | 13,326 | 2,806 | 13,543 | 12,569 | 16,988 | 10,033 | 22,612 | 18,061 | 6,774 | 11,354 | 9,577 | 11,867 | 149,510 |

(*) Incluye dietas de 16 agentes P.N.

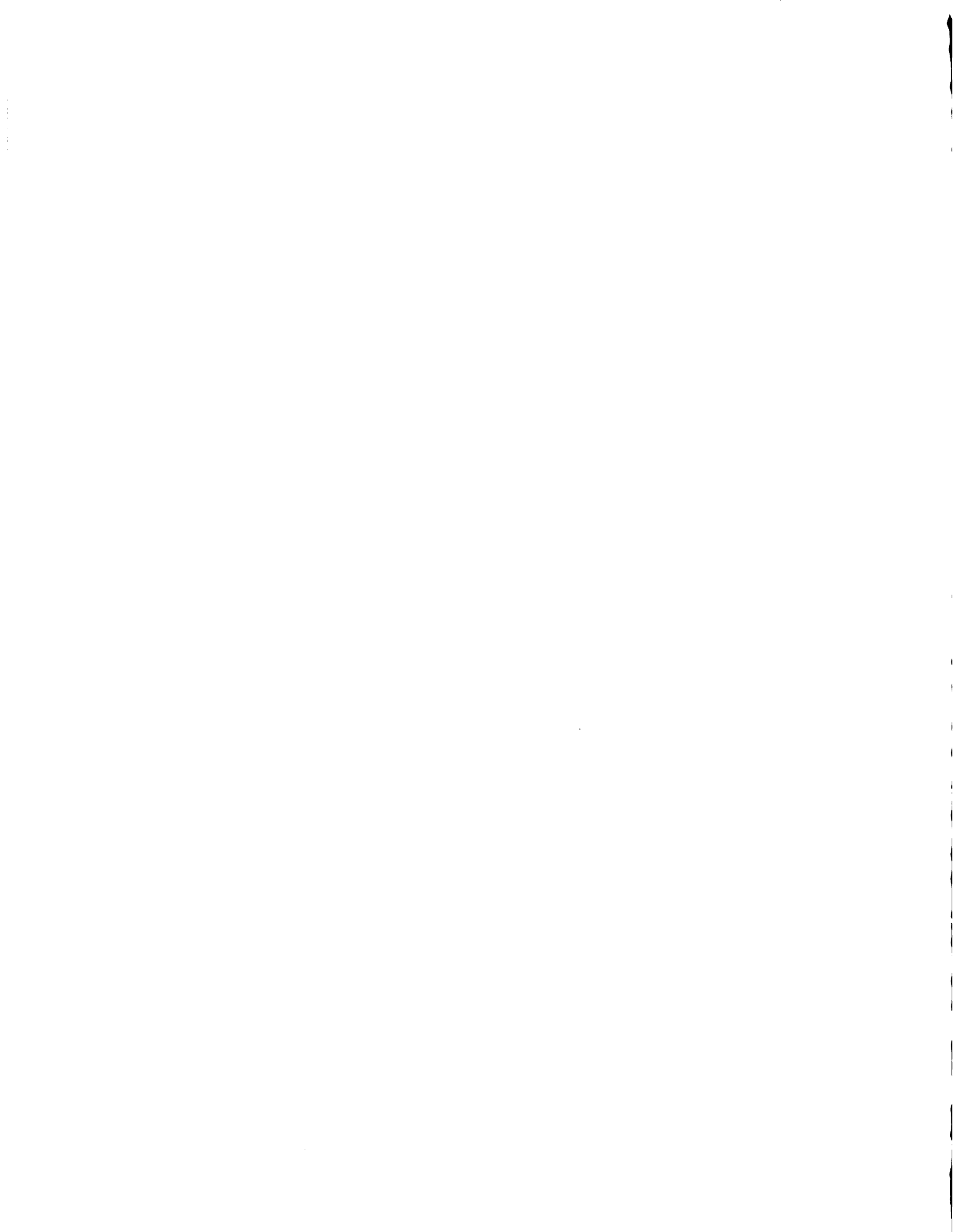

CUADRO A3-7
ESTADO DE INGRESOS Y GASTOS
MERCADO MODELO
1985

| FUENTES | ENERO | FEBRERO | MARZO | ABRIL | MAYO | JUNIO | JULIO | AGOSTO | SEPTIEMBRE | OCTUBRE | NOVIEMBRE | DICIEMBRE | TOTAL |
|----------------------------|---------|----------|---------|----------|---------|----------|---------|---------|------------|---------|-----------|-----------|----------|
| MESES | | | | | | | | | | | | | |
| INGRESOS | | | | | | | | | | | | | |
| Recaudacion Ordinaria | 5,782 | 5,965 | 6,311 | 6,255 | 6,624 | 5,914 | 6,203 | 6,031 | 5,584 | 6,147 | 5,783 | 5,930 | 72,528 |
| Contratos y Transferencias | 0 | 0 | 700 | 0 | 835 | 130 | 1,231 | 1,075 | 400 | 480 | 501 | 1,425 | 6,777 |
| Expedicion de Placas | 0 | 0 | 0 | 0 | 15 | 5 | 733 | 85 | 36 | 10 | 0 | 0 | 885 |
| Pabellon GiftShop | 7,988 | 6,909 | 7,810 | 7,383 | 7,730 | 7,100 | 7,411 | 7,305 | 6,970 | 7,170 | 6,927 | 7,313 | 88,014 |
| Otros | 46 | 46 | 46 | 46 | 56 | 56 | 51 | 46 | 99 | 66 | 0 | 46 | 603 |
| Total Ingresos | 13,816 | 12,920 | 14,867 | 13,684 | 15,260 | 13,206 | 15,628 | 14,542 | 13,068 | 13,873 | 13,211 | 14,714 | 168,807 |
| GASTOS | | | | | | | | | | | | | |
| Personal real | 14,475 | 14,475 | 14,475 | 14,475 | 14,475 | 14,475 | 14,475 | 14,475 | 14,475 | 14,475 | 14,475 | 14,475 | 173,700 |
| Personal de enlace P.N.(*) | 190 | 190 | 190 | 190 | 190 | 190 | 190 | 190 | 190 | 190 | 190 | 190 | 2,280 |
| Agua | 152 | 152 | 152 | 152 | 152 | 152 | 152 | 152 | 152 | 152 | 152 | 152 | 1,818 |
| Luz | 4,701 | 6,980 | 7,192 | 7,336 | 7,483 | 7,564 | 7,715 | 3,853 | 3,869 | 4,210 | 4,588 | 4,789 | 70,281 |
| Telefono | 10 | 10 | 10 | 10 | 10 | 10 | 10 | 10 | 10 | 10 | 10 | 10 | 115 |
| Material de oficina | 675 | 675 | 675 | 675 | 675 | 675 | 675 | 675 | 675 | 675 | 675 | 675 | 8,100 |
| Material de Limpieza | 814 | 814 | 814 | 814 | 814 | 814 | 814 | 814 | 814 | 814 | 814 | 814 | 9,768 |
| Material de Mantenimiento | 106 | 106 | 106 | 106 | 106 | 106 | 106 | 106 | 106 | 106 | 106 | 106 | 1,272 |
| Herramientas y equipos | 0 | 0 | 0 | 0 | 0 | 0 | 0 | 0 | 0 | 0 | 0 | 0 | 0 |
| Total Gastos | 21,122 | 23,401 | 23,613 | 23,757 | 23,904 | 23,985 | 24,137 | 20,274 | 20,290 | 20,631 | 21,009 | 21,210 | 267,334 |
| BALANCE | (7,306) | (10,482) | (8,746) | (10,074) | (8,644) | (10,780) | (8,509) | (5,732) | (7,201) | (6,758) | (7,799) | (6,496) | (98,527) |

(*) Incluye dietas de 5 agentes P.N.



CUADRO A3-8
ESTADO DE INGRESOS Y GASTOS
MERCADO VILLA CONSUELO
1985

| FUENTES | ENERO | FEBRERO | MARZO | ABRIL | MAYO | JUNIO | JULIO | AGOSTO | SEPTIEMBRE | OCTUBRE | NOVIEMBRE | DICIEMBRE | TOTAL |
|----------------------------|----------------|----------------|----------------|----------------|----------------|----------------|----------------|----------------|----------------|----------------|----------------|----------------|-----------------|
| INGRESOS | | | | | | | | | | | | | |
| Recaudacion Ordinaria | 10,765 | 9,568 | 11,290 | 10,496 | 10,694 | 10,434 | 10,987 | 11,095 | 10,429 | 10,812 | 10,517 | 10,862 | 127,949 |
| Contratos y Transferencias | 620 | 0 | 0 | 895 | 605 | 195 | 265 | 130 | 5 | 130 | 120 | 325 | 3,290 |
| Expedicion de Placas | 938 | 59 | 511 | 124 | 37 | 17 | 1,353 | 243 | 144 | 140 | 37 | 7 | 3,610 |
| Pabellon GiftShop | 0 | 0 | 0 | 0 | 0 | 0 | 0 | 0 | 0 | 0 | 0 | 0 | 0 |
| Otros | 0 | 0 | 0 | 0 | 0 | 0 | 0 | 0 | 0 | 0 | 0 | 0 | 0 |
| Total Ingresos | 12,323 | 9,627 | 11,801 | 11,516 | 11,336 | 10,646 | 12,605 | 11,468 | 10,578 | 11,082 | 10,674 | 11,194 | 134,849 |
| GASTOS | | | | | | | | | | | | | |
| Personal real | 12,025 | 12,025 | 12,025 | 12,025 | 12,025 | 12,025 | 12,025 | 12,025 | 12,025 | 12,025 | 12,025 | 12,025 | 144,300 |
| Personal de enlace P.N.(*) | 85 | 85 | 85 | 85 | 85 | 85 | 85 | 85 | 85 | 85 | 85 | 85 | 1,020 |
| Agua | 183 | 183 | 183 | 183 | 183 | 183 | 183 | 183 | 183 | 183 | 183 | 183 | 2,191 |
| Luz | 3,556 | 5,065 | 2,896 | 3,323 | 3,366 | 3,586 | 3,723 | 4,101 | 4,215 | 4,328 | 3,853 | 4,110 | 46,123 |
| Telefono | 10 | 10 | 10 | 10 | 10 | 10 | 10 | 10 | 10 | 10 | 10 | 10 | 115 |
| Material de oficina | 106 | 106 | 106 | 106 | 106 | 106 | 106 | 106 | 106 | 106 | 106 | 106 | 1,272 |
| Material de Limpieza | 373 | 373 | 373 | 373 | 373 | 373 | 373 | 373 | 373 | 373 | 373 | 373 | 4,476 |
| Material de Mantenimiento | 16 | 16 | 16 | 16 | 16 | 16 | 16 | 16 | 16 | 16 | 16 | 16 | 192 |
| Herramientas y equipos | 0 | 0 | 0 | 0 | 0 | 0 | 0 | 0 | 0 | 0 | 0 | 0 | 0 |
| Total Gastos | 16,353 | 17,862 | 15,693 | 16,120 | 16,163 | 16,383 | 16,520 | 16,898 | 17,013 | 17,126 | 16,651 | 16,308 | 199,690 |
| BALANCE | (4,030) | (8,235) | (3,892) | (4,604) | (4,827) | (5,738) | (3,915) | (5,430) | (6,435) | (6,044) | (5,977) | (5,714) | (54,840) |

(*) Incluye dietas de 2 agentes P.N.

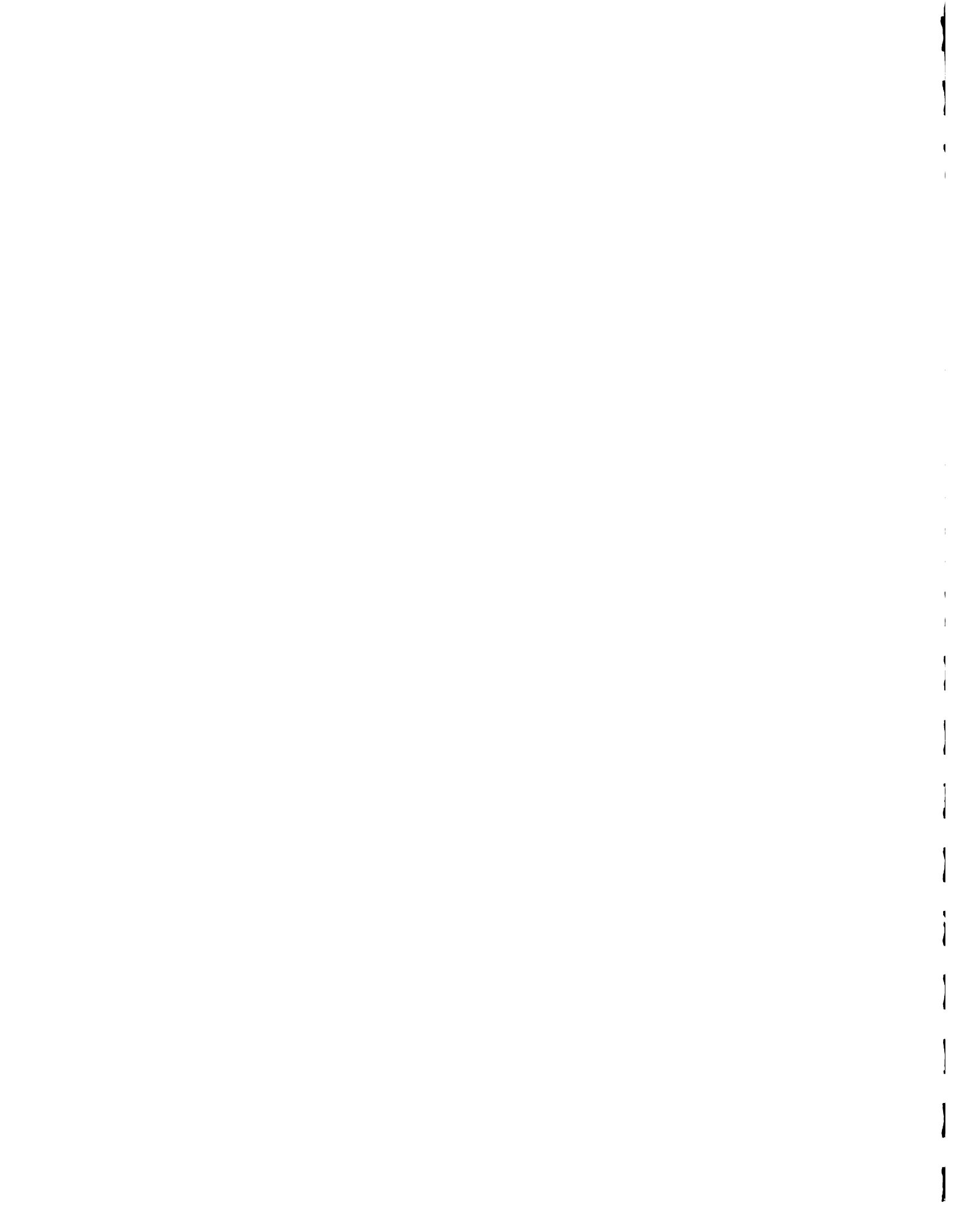

CUADRO A3-9
ESTADO DE INGRESOS Y GASTOS
MERCADO LOS MINAS
1985

| FUENTES | ENERO | FEBRERO | MARZO | ABRIL | MAYO | JUNIO | JULIO | AGOSTO | SEPTIEMBRE | OCTUBRE | NOVIEMBRE | DICIEMBRE | TOTAL |
|----------------------------|----------------|----------------|----------------|----------------|----------------|----------------|----------------|----------------|----------------|----------------|----------------|----------------|-----------------|
| INGRESOS | | | | | | | | | | | | | |
| Recaudacion Ordinaria | 5,533 | 5,728 | 6,343 | 6,424 | 6,240 | 6,257 | 6,042 | 6,463 | 6,133 | 6,425 | 5,759 | 7,168 | 74,513 |
| Contratos y Transferencias | 0 | 0 | 0 | 340 | 0 | 230 | 1,300 | 500 | 0 | 180 | 333 | 170 | 3,053 |
| Expedicion de Placas | 261 | 383 | 391 | 349 | 139 | 2 | 1,048 | 72 | 244 | 24 | 16 | 5 | 2,932 |
| Pabellon GiftShop | 0 | 0 | 0 | 0 | 0 | 0 | 0 | 0 | 0 | 0 | 0 | 0 | 0 |
| Otros | 0 | 0 | 20 | 10 | 10 | 0 | 0 | 0 | 0 | 20 | 0 | 10 | 70 |
| Total Ingresos | 5,794 | 6,111 | 6,755 | 7,123 | 6,388 | 6,488 | 8,390 | 7,035 | 6,377 | 6,648 | 6,107 | 7,352 | 80,568 |
| GASTOS | | | | | | | | | | | | | |
| Personal real | 7,055 | 7,055 | 7,055 | 7,055 | 7,055 | 7,055 | 7,055 | 7,055 | 7,055 | 7,055 | 7,055 | 7,055 | 84,660 |
| Personal de enlace P.N.(*) | 35 | 35 | 35 | 35 | 35 | 35 | 35 | 35 | 35 | 35 | 35 | 35 | 420 |
| Agua | 30 | 30 | 30 | 30 | 30 | 30 | 30 | 30 | 30 | 30 | 30 | 30 | 360 |
| Luz | 3,577 | 2,277 | 2,751 | 2,433 | 2,793 | 3,407 | 2,986 | 743 | 758 | 773 | 788 | 2,013 | 25,300 |
| Telefono | 10 | 10 | 10 | 10 | 10 | 10 | 10 | 10 | 10 | 10 | 10 | 10 | 115 |
| Material de oficina | 275 | 275 | 275 | 275 | 275 | 275 | 275 | 275 | 275 | 275 | 275 | 275 | 3,300 |
| Material de Limpieza | 243 | 243 | 243 | 243 | 243 | 243 | 243 | 243 | 243 | 243 | 243 | 243 | 2,916 |
| Material de Mantenimiento | 21 | 21 | 21 | 21 | 21 | 21 | 21 | 21 | 21 | 21 | 21 | 21 | 252 |
| Herramientas y equipos | 0 | 0 | 0 | 0 | 0 | 0 | 0 | 0 | 0 | 0 | 0 | 0 | 0 |
| Total Gastos | 11,246 | 9,946 | 10,420 | 10,102 | 10,462 | 11,075 | 10,655 | 8,411 | 8,426 | 8,441 | 8,457 | 9,682 | 117,324 |
| BALANCE | (5,452) | (3,835) | (3,665) | (2,979) | (4,073) | (4,587) | (2,265) | (1,377) | (2,049) | (1,793) | (2,350) | (2,330) | (36,756) |

.(*) Incluye dieta de 1 agente P.N

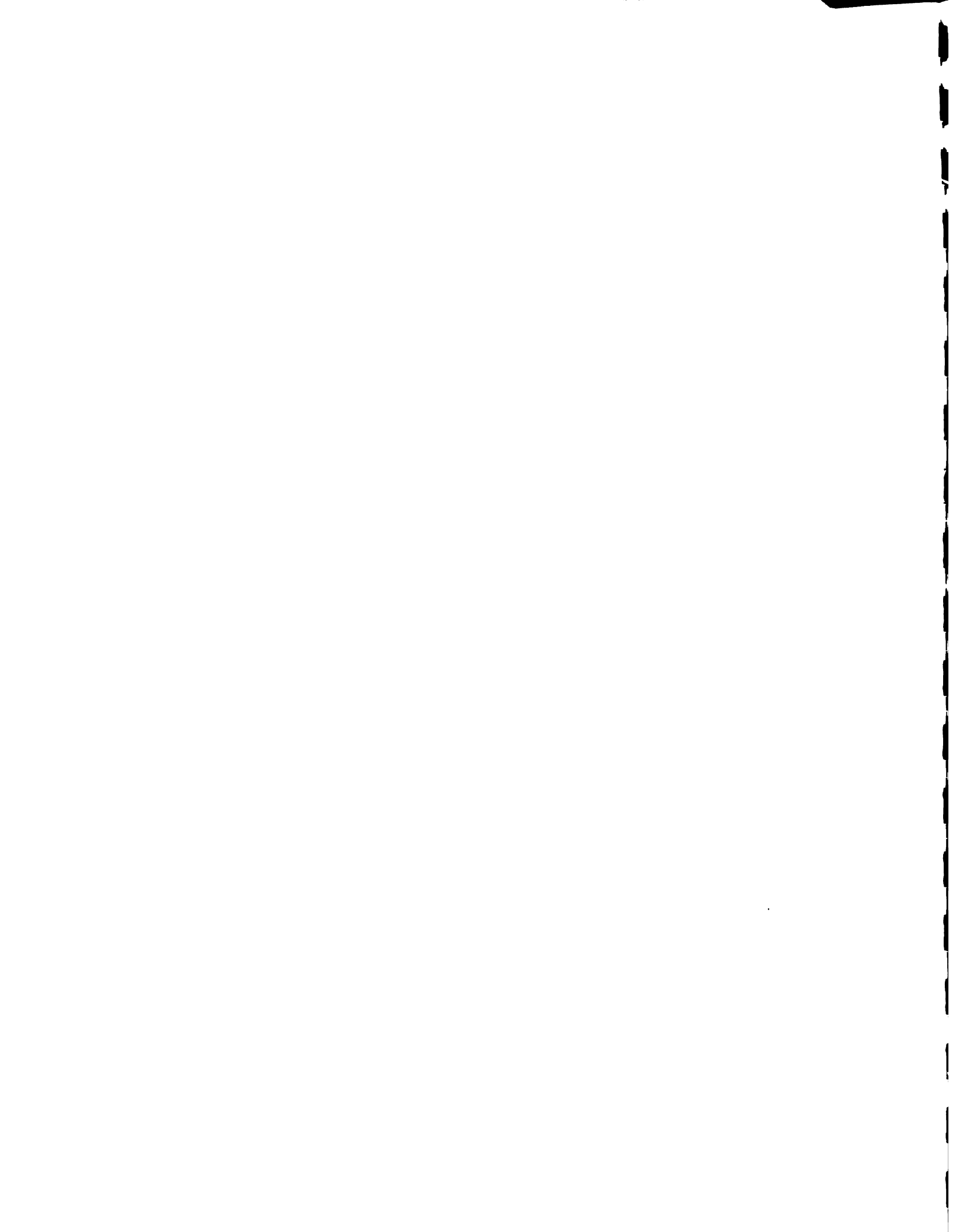

CUADRO A3-10
ESTADO DE INGRESOS Y GASTOS
MERCADO HONDURAS
1985

| FUENTES | ENERO | FEBRERO | MARZO | ABRIL | MAYO | JUNIO | JULIO | AGOSTO | SEPTIEMBRE | OCTUBRE | NOVIEMBRE | DICIEMBRE | TOTAL |
|----------------------------|----------------|----------------|----------------|----------------|----------------|----------------|----------------|----------------|----------------|----------------|----------------|----------------|-----------------|
| INGRESOS | | | | | | | | | | | | | |
| Recaudacion Ordinaria | 1,949 | 1,883 | 2,062 | 2,027 | 2,090 | 2,013 | 2,064 | 2,055 | 2,013 | 2,154 | 2,596 | 2,461 | 25,366 |
| Contratos y Transferencias | 0 | 0 | 0 | 1,600 | 1,100 | 0 | 120 | 225 | 140 | 80 | 25 | 0 | 3,290 |
| Expedicion de Placas | 0 | 4 | 76 | 94 | 0 | 0 | 68 | 13 | 9 | 5 | 0 | 0 | 268 |
| Pabellon GiftShop | 0 | 0 | 0 | 0 | 0 | 0 | 0 | 0 | 0 | 0 | 0 | 0 | 0 |
| Otros | 210 | 147 | 255 | 244 | 172 | 262 | 193 | 222 | 187 | 210 | 237 | 383 | 2,720 |
| Total Ingresos | 2,159 | 2,034 | 2,393 | 3,965 | 3,362 | 2,275 | 2,444 | 2,515 | 2,349 | 2,448 | 2,858 | 2,844 | 31,644 |
| GASTOS | | | | | | | | | | | | | |
| Personal real | 3,875 | 3,875 | 3,875 | 3,875 | 3,875 | 3,875 | 3,875 | 3,875 | 3,875 | 3,875 | 3,875 | 3,875 | 46,500 |
| Personal de enlace P.N.(*) | 35 | 35 | 35 | 35 | 35 | 35 | 35 | 35 | 35 | 35 | 35 | 35 | 420 |
| Agua | 14 | 14 | 14 | 14 | 14 | 14 | 14 | 14 | 14 | 14 | 14 | 14 | 170 |
| Luz | 1,566 | 2,180 | 2,043 | 2,266 | 2,005 | 2,185 | 2,312 | 1,508 | 2,463 | 2,513 | 2,563 | 2,614 | 26,219 |
| Telefono | 10 | 10 | 10 | 10 | 10 | 10 | 10 | 10 | 10 | 10 | 10 | 10 | 115 |
| Material de oficina | 145 | 145 | 145 | 145 | 145 | 145 | 145 | 145 | 145 | 145 | 145 | 145 | 1,740 |
| Material de Limpieza | 268 | 268 | 268 | 268 | 268 | 268 | 268 | 268 | 268 | 268 | 268 | 268 | 3,216 |
| Material de Mantenimiento | 0 | 0 | 0 | 0 | 0 | 0 | 0 | 0 | 0 | 0 | 0 | 0 | 0 |
| Herramientas y equipos | 0 | 0 | 0 | 0 | 0 | 0 | 0 | 0 | 0 | 0 | 0 | 0 | 0 |
| Total Gastos | 5,913 | 6,527 | 6,390 | 6,613 | 6,352 | 6,531 | 6,659 | 5,854 | 6,810 | 6,860 | 6,910 | 6,961 | 78,380 |
| Balance | (3,754) | (4,494) | (3,997) | (2,648) | (2,990) | (4,257) | (4,215) | (3,340) | (4,461) | (4,412) | (4,052) | (4,117) | (46,736) |

(*) Incluye dieta de 1 agente P.M



CUADRO A3-11
ESTADO DE INGRESOS Y GASTOS
MERCADO SAN ANTON
1985

| FUENTES | ENERO | FEBRERO | MARZO | ABRIL | MAYO | JUNIO | JULIO | AGOSTO | SEPTBRE | OCTUBRE | NOVEMBRE | DICBRE | TOTAL |
|-----------------------------|----------------|----------------|----------------|----------------|----------------|----------------|----------------|----------------|----------------|----------------|----------------|----------------|-----------------|
| INGRESOS | | | | | | | | | | | | | |
| Recaudacion Ordinaria | 773 | 810 | 903 | 818 | 801 | 761 | 867 | 837 | 798 | 825 | 848 | 1,424 | 10,462 |
| Contratos y Transferencias | 0 | 0 | 0 | 0 | 0 | 0 | 0 | 0 | 805 | 150 | 0 | 0 | 955 |
| Expedicion de Placas | 0 | 0 | 167 | 34 | 0 | 0 | 146 | 46 | 0 | 0 | 3 | 9 | 404 |
| Pabellon GiftShop | 0 | 0 | 0 | 0 | 0 | 0 | 0 | 0 | 0 | 0 | 0 | 0 | 0 |
| Otros | 0 | 0 | 0 | 0 | 0 | 0 | 0 | 0 | 0 | 0 | 0 | 0 | 0 |
| Total Ingresos | 773 | 810 | 1,070 | 851 | 801 | 761 | 1,013 | 883 | 1,603 | 975 | 850 | 1,433 | 11,822 |
| GASTOS | | | | | | | | | | | | | |
| Personal real | 3,550 | 3,550 | 3,550 | 3,550 | 3,550 | 3,550 | 3,550 | 3,550 | 3,550 | 3,550 | 3,550 | 3,550 | 42,600 |
| Personal de enlace P.N. (*) | 35 | 35 | 35 | 35 | 35 | 35 | 35 | 35 | 35 | 35 | 35 | 35 | 420 |
| Agua | 102 | 102 | 102 | 102 | 102 | 102 | 102 | 102 | 102 | 102 | 102 | 102 | 1,226 |
| Luz | 0 | 842 | 505 | 530 | 517 | 562 | 670 | 634 | 610 | 697 | 511 | 508 | 6,584 |
| Telefono | 10 | 10 | 10 | 10 | 10 | 10 | 10 | 10 | 10 | 10 | 10 | 10 | 115 |
| Material de oficina | 190 | 190 | 190 | 190 | 190 | 190 | 190 | 190 | 190 | 190 | 190 | 190 | 2,280 |
| Material de Limpieza | 107 | 107 | 107 | 107 | 107 | 107 | 107 | 107 | 107 | 107 | 107 | 107 | 1,284 |
| Material de Mantenimiento | 0 | 0 | 0 | 0 | 0 | 0 | 0 | 0 | 0 | 0 | 0 | 0 | 0 |
| Herramientas y equipos | 0 | 0 | 0 | 0 | 0 | 0 | 0 | 0 | 0 | 0 | 0 | 0 | 0 |
| Total Gastos | 3,994 | 4,836 | 4,499 | 4,524 | 4,511 | 4,555 | 4,664 | 4,628 | 4,603 | 4,691 | 4,504 | 4,502 | 54,510 |
| BALANCE | (3,221) | (4,026) | (3,428) | (3,672) | (3,710) | (3,795) | (3,651) | (3,745) | (3,000) | (3,716) | (3,654) | (3,069) | (42,688) |

(*) Incluye dieta de 1 agente P.N

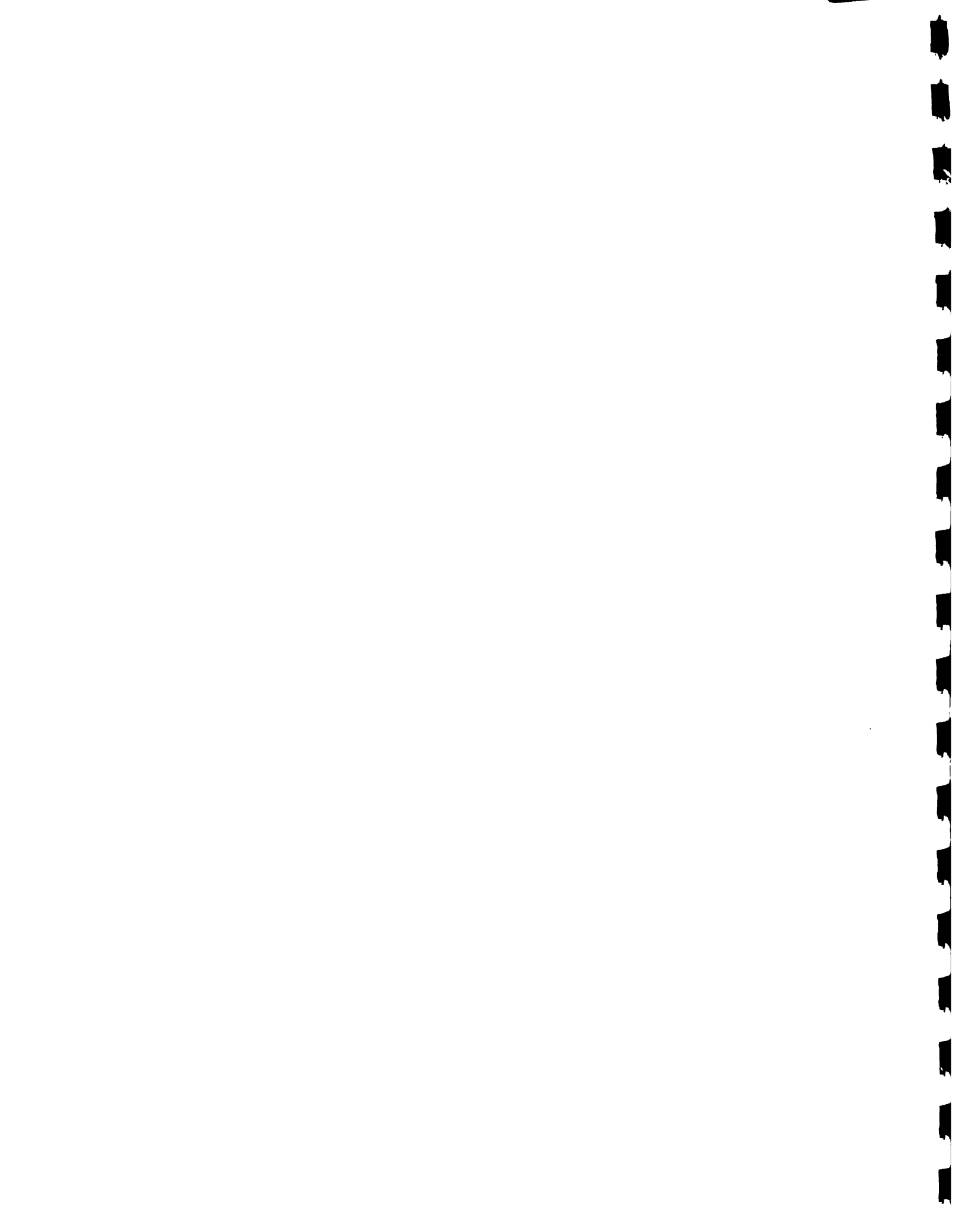

CUADRO A3-12
ESTADO DE INGRESOS Y GASTOS
MERCADO GURLEY
1985

| MESES | ENERO | FEBRERO | MARZO | ABRIL | MAYO | JUNIO | JULIO | AGOSTO | SEPTIEMBRE | OCTUBRE | NOVIEMBRE | DICIEMBRE | TOTAL |
|----------------------------|----------------|----------------|----------------|----------------|----------------|----------------|----------------|----------------|----------------|----------------|----------------|----------------|-----------------|
| FUENTES | | | | | | | | | | | | | |
| INGRESOS | | | | | | | | | | | | | |
| Recaudacion Ordinaria | 1,566 | 1,552 | 1,835 | 1,811 | 1,882 | 1,716 | 1,789 | 1,757 | 1,717 | 1,754 | 1,878 | 1,873 | 21,129 |
| Contratos y Transferencias | 0 | 170 | 0 | 0 | 0 | 0 | 0 | 0 | 0 | 0 | 0 | 285 | 455 |
| Expedicion de Placas | 482 | 430 | 390 | 106 | 32 | 7 | 1,191 | 276 | 37 | 270 | 18 | 9 | 3,248 |
| Pabellon GiftShop | 0 | 0 | 0 | 0 | 0 | 0 | 0 | 0 | 0 | 0 | 0 | 0 | 0 |
| Otros | 0 | 0 | 0 | 0 | 0 | 0 | 0 | 0 | 0 | 0 | 0 | 0 | 0 |
| Total Ingresos | 2,048 | 2,152 | 2,226 | 1,916 | 1,913 | 1,724 | 2,980 | 2,033 | 1,755 | 2,023 | 1,896 | 2,167 | 24,832 |
| GASTOS | | | | | | | | | | | | | |
| Personal real | 4,475 | 4,475 | 4,475 | 4,475 | 4,475 | 4,475 | 4,475 | 4,475 | 4,475 | 4,475 | 4,475 | 4,475 | 53,700 |
| Personal de enlace P.M.(*) | 35 | 35 | 35 | 35 | 35 | 35 | 35 | 35 | 35 | 35 | 35 | 35 | 420 |
| Agua | 15 | 15 | 15 | 15 | 15 | 15 | 15 | 15 | 15 | 15 | 15 | 15 | 180 |
| Luz | 25 | 44 | 26 | 43 | 47 | 49 | 54 | 46 | 53 | 53 | 17 | 17 | 475 |
| Telefono | 10 | 10 | 10 | 10 | 10 | 10 | 10 | 10 | 10 | 10 | 10 | 10 | 115 |
| Material de oficina | 93 | 93 | 93 | 93 | 93 | 93 | 93 | 93 | 93 | 93 | 93 | 93 | 1,116 |
| Material de Limpieza | 136 | 136 | 136 | 136 | 136 | 136 | 136 | 136 | 136 | 136 | 136 | 136 | 1,632 |
| Material de Mantenimiento | 24 | 24 | 24 | 24 | 24 | 24 | 24 | 24 | 24 | 24 | 24 | 24 | 288 |
| Herramientas y equipos | 0 | 0 | 0 | 0 | 0 | 0 | 0 | 0 | 0 | 0 | 0 | 0 | 0 |
| Total Gastos | 4,813 | 4,831 | 4,814 | 4,831 | 4,835 | 4,837 | 4,842 | 4,833 | 4,840 | 4,841 | 4,805 | 4,805 | 57,926 |
| BALANCE | (2,765) | (2,679) | (2,589) | (2,915) | (2,921) | (3,113) | (1,862) | (2,800) | (3,086) | (2,818) | (2,909) | (2,638) | (39,094) |

(*) Incluye dieta de 1 agente P.M

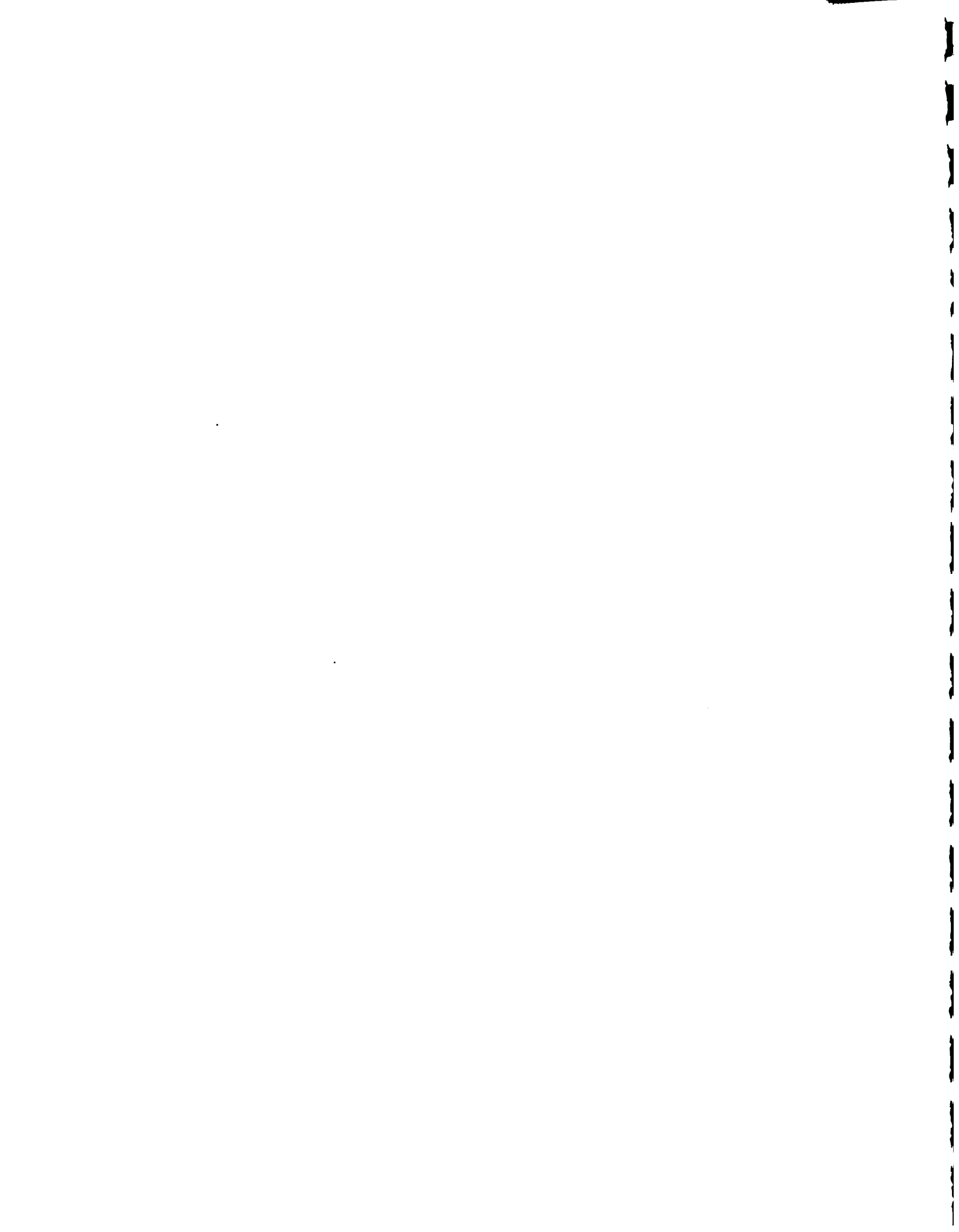

CUADRO A3-13
ESTADO DE INGRESOS Y GASTOS
MERCADO LAS CROBRAS
1985

| FUENTES | MESES | | | | | | | | | | | | TOTAL | |
|----------------------------|--------------|--------------|--------------|--------------|--------------|--------------|--------------|--------------|--------------|--------------|--------------|--------------|--------------|----------------|
| | ENERO | FEBRERO | MARZO | ABRIL | MAYO | JUNIO | JULIO | AGOSTO | SEPTIEMBRE | OCTUBRE | NOVIEMBRE | DICIEMBRE | | |
| INGRESOS | | | | | | | | | | | | | | |
| Recaudacion Ordinaria | 365 | 365 | 365 | 365 | 365 | 365 | 365 | 365 | 365 | 365 | 365 | 365 | 365 | 4,383 |
| Contratos y Transferencias | 0 | 0 | 0 | 0 | 0 | 0 | 0 | 0 | 0 | 0 | 0 | 0 | 0 | 0 |
| Expedicion de Placas | 0 | 0 | 0 | 0 | 0 | 0 | 0 | 0 | 0 | 0 | 0 | 0 | 0 | 0 |
| Pabellon GiftShop | 0 | 0 | 0 | 0 | 0 | 0 | 0 | 0 | 0 | 0 | 0 | 0 | 0 | 0 |
| Otros | 0 | 0 | 0 | 0 | 0 | 0 | 0 | 0 | 0 | 0 | 0 | 0 | 0 | 0 |
| Total Ingresos | 365 | 365 | 365 | 365 | 365 | 365 | 365 | 365 | 365 | 365 | 365 | 365 | 365 | 4,383 |
| GASTOS | | | | | | | | | | | | | | |
| Personal real | 525 | 525 | 525 | 525 | 525 | 525 | 525 | 525 | 525 | 525 | 525 | 525 | 525 | 6,300 |
| Personal de enlace P.M.(*) | 35 | 35 | 35 | 35 | 35 | 35 | 35 | 35 | 35 | 35 | 35 | 35 | 35 | 420 |
| Agua | 15 | 15 | 15 | 15 | 15 | 15 | 15 | 15 | 15 | 15 | 15 | 15 | 15 | 180 |
| Luz | 300 | 300 | 300 | 300 | 300 | 300 | 300 | 300 | 300 | 300 | 300 | 300 | 300 | 3,600 |
| Telefono | 0 | 0 | 0 | 0 | 0 | 0 | 0 | 0 | 0 | 0 | 0 | 0 | 0 | 0 |
| Material de oficina | 10 | 10 | 10 | 10 | 10 | 10 | 10 | 10 | 10 | 10 | 10 | 10 | 10 | 120 |
| Material de Limpieza | 20 | 20 | 20 | 20 | 20 | 20 | 20 | 20 | 20 | 20 | 20 | 20 | 20 | 240 |
| Material de Mantenimiento | 4 | 4 | 4 | 4 | 4 | 4 | 4 | 4 | 4 | 4 | 4 | 4 | 4 | 50 |
| Herramientas y equipos | 0 | 0 | 0 | 0 | 0 | 0 | 0 | 0 | 0 | 0 | 0 | 0 | 0 | 0 |
| Total Gastos | 909 | 909 | 909 | 909 | 909 | 909 | 909 | 909 | 909 | 909 | 909 | 909 | 909 | 10,910 |
| BALANCE | (544) | (544) | (544) | (544) | (544) | (544) | (544) | (544) | (544) | (544) | (544) | (544) | (544) | (6,527) |

(*) Incluye dieta de 1 agente P.N

CUADRO A3-14
INGRESOS Y EGRESOS MERCADOS
PUBLICOS DE SANTO DOMINGO
PERIODO 1980-1985

| MERCADOS | PERIODO | | AÑOS | | | |
|-------------------------|-------------------|--------------------|--------------------|-------------------|---------------------|---------------------|
| | 1980 | 1981 | 1982 | 1983 | 1984 | 1985 |
| INGRESOS | | | | | | |
| Mercado Nuevo | 478,308.45 | 448,314.28 | 458,463.65 | 585,451.00 | 645,272.89 | 736,665.22 |
| Mercado Villa Consuelo | 106,992.82 | 101,287.20 | 103,361.56 | 119,400.90 | 126,887.98 | 134,849.22 |
| Mercado Modelo | 119,340.90 | 115,016.81 | 115,357.25 | 131,115.15 | 161,309.10 | 168,806.85 |
| Mercado Los Mina | 31,494.85 | 30,932.60 | 33,600.34 | 46,729.75 | 55,802.71 | 80,567.69 |
| Mercado Honduras | 23,283.10 | 20,804.80 | 19,694.50 | 24,672.20 | 25,531.90 | 31,643.85 |
| Mercado San Anton | 11,396.25 | 11,586.62 | 7,799.37 | 8,245.60 | 9,929.35 | 11,821.81 |
| Mercado Gualay | 16,141.48 | 15,422.86 | 16,358.63 | 19,001.90 | 18,546.00 | 24,832.25 |
| Mercado Las Caobas | 1,114.05 | 1,871.05 | 2,971.27 | 1,403.50 | 4,606.50 | 4,383.00 |
| TOTAL MERCADOS | 788,071.90 | 745,236.22 | 757,606.57 | 936,020.00 | 1,047,886.43 | 1,193,569.89 |
| EGRESOS | | | | | | |
| Mercado Nuevo | 296,359.50 | 334,845.40 | 336,765.03 | 348,536.97 | 393,102.31 | 587,155.61 |
| Mercado Villa Consuelo | 110,071.98 | 119,427.11 | 129,306.06 | 140,180.48 | 152,145.69 | 199,688.86 |
| Mercado Modelo | 142,078.93 | 153,957.90 | 165,775.08 | 178,745.40 | 206,844.15 | 267,333.73 |
| Mercado Los Mina | 60,658.29 | 66,039.01 | 71,525.19 | 77,564.71 | 92,137.18 | 117,323.65 |
| Mercado Honduras | 45,319.56 | 48,881.25 | 52,440.00 | 56,337.35 | 63,729.32 | 78,379.93 |
| Mercado San Anton | 25,010.09 | 27,439.27 | 29,863.99 | 32,540.02 | 42,057.51 | 54,509.99 |
| Mercado Gualay | 30,271.30 | 33,718.41 | 37,321.51 | 41,321.75 | 44,218.39 | 57,926.19 |
| Mercado Las Caobas | 6,738.11 | 7,342.51 | 7,868.82 | 8,445.38 | 9,231.60 | 10,909.80 |
| TOTAL MERCADOS | 716,507.76 | 791,650.86 | 830,865.68 | 883,672.06 | 1,003,466.15 | 1,373,227.76 |
| BALANCE | | | | | | |
| Mercado Nuevo | 181,948.95 | 113,468.88 | 121,698.62 | 236,914.03 | 252,170.58 | 149,509.61 |
| Mercado Villa Consuelo | (3,079.16) | (18,139.91) | (25,944.50) | (20,779.58) | (25,257.71) | (64,839.64) |
| Mercado Modelo | (22,738.03) | (38,941.09) | (50,417.83) | (47,630.25) | (45,535.05) | (98,526.88) |
| Mercado Los Mina | (29,163.44) | (35,106.41) | (37,924.85) | (30,834.96) | (36,334.47) | (36,755.96) |
| Mercado Honduras | (22,036.46) | (28,076.45) | (32,745.50) | (31,665.15) | (38,197.42) | (46,736.08) |
| Mercado San Anton | (13,613.84) | (15,852.65) | (22,064.62) | (24,294.42) | (32,128.16) | (42,688.18) |
| Mercado Gualay | (14,129.82) | (18,295.55) | (20,962.88) | (22,319.85) | (25,672.39) | (33,093.94) |
| Mercado Las Caobas | (5,624.06) | (5,471.46) | (4,897.55) | (7,041.88) | (4,625.10) | (6,526.80) |
| BALANCE MERCADOS | 71,564.14 | (46,414.64) | (73,259.11) | 52,347.94 | 44,420.28 | (179,657.87) |

Fuente: -1980-84 Ingreso Oficina de Tesoreria
-1985 Ingresos y Gastos Oficina de administracion de cada mercado
-Los Gastos 1980-85 Incluyen Personal Real.

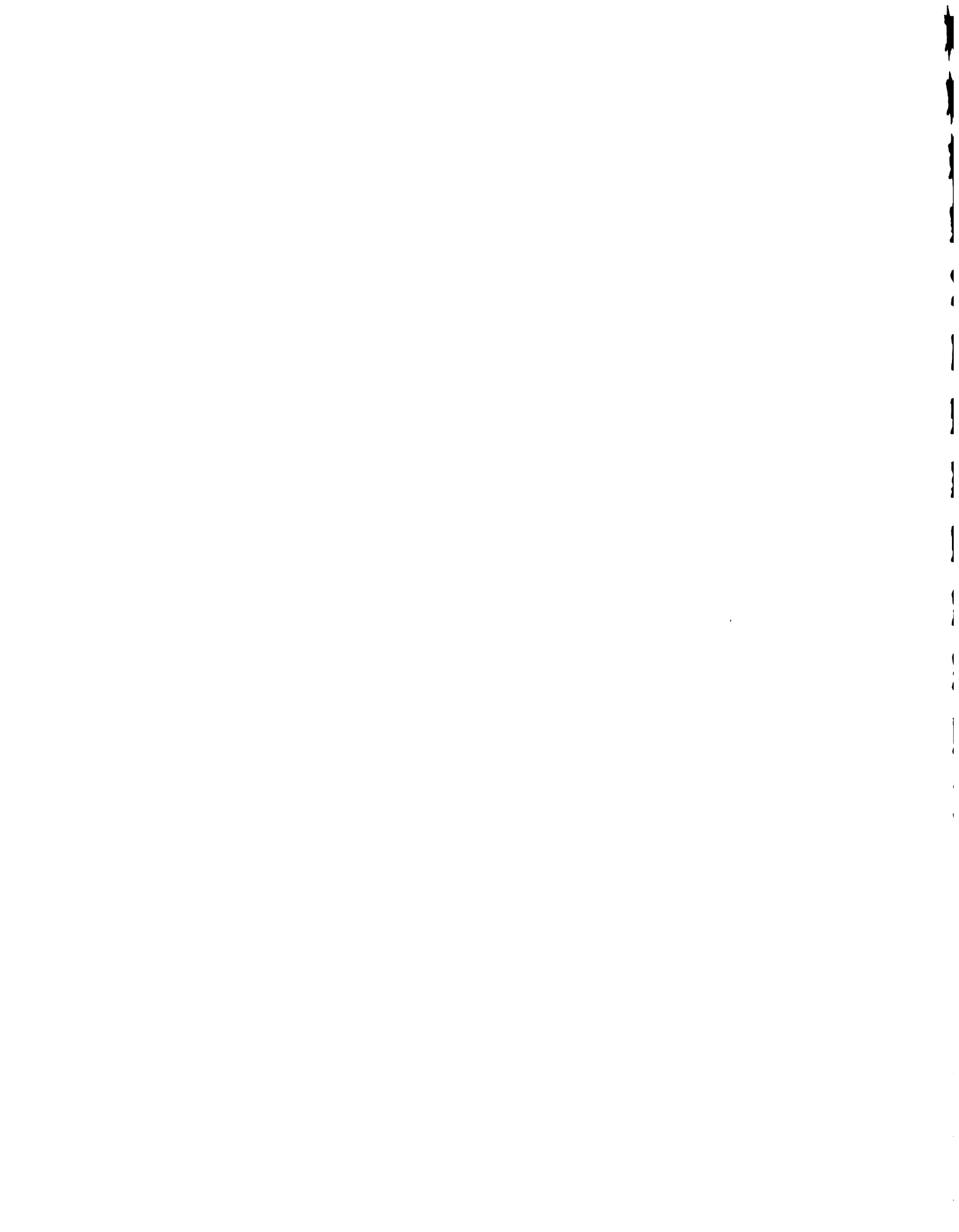

ANEXO 4

**Criterios para la determinación de una Política Tarifaria y de Ingresos
en los mercados públicos de la ciudad de Santo Domingo**

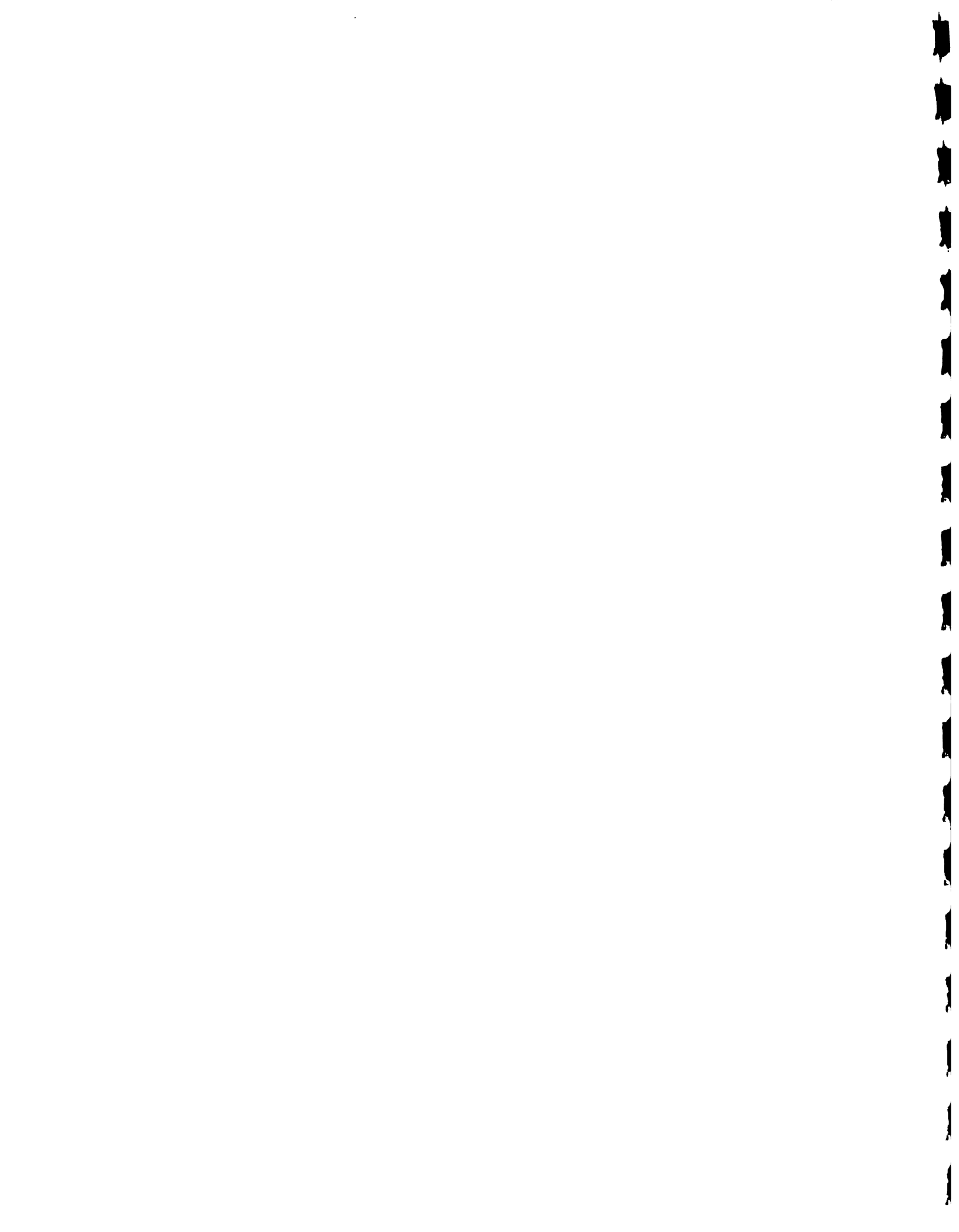

1. LA ACTUAL CRISIS DE LOS MERCADOS PUBLICOS Y SUS POLITICAS DE INGRESO

La crisis de funcionamiento por la que atraviesan los mercados públicos de la capital en gran medida es, primero, el resultado de la ausencia de políticas claras y coherentes de operación con que se han administrado los mercados desde su construcción, y segundo, del insuficiente flujo de ingresos que estos mercados han generado como producto de la carencia de una política de cobro de tarifas de alquiler a los comerciantes.

El secular deterioro físico de sus instalaciones y la semi-arrabalización de sus actividades de mercadeo es una clara expresión de lo afirmado.

En el futuro una racionalización de los sistemas administrativos de los mercados requiere como condición para su eficacia la definición de una política tarifaria coherente.

Al respecto, cabe observar que a partir de un diagnóstico hecho del Mercado Nuevo, se revela que no existen criterios objetivos y claros para la fijación de tarifas. El actual régimen de tarifas de alquiler es irracional, pues no se sustenta en una tarifa básica predeterminada en base a algún criterio objetivo técnico, ni introduce criterios diferenciadores claros de cobro, según tipo y tamaño de puesto y/o líneas de productos. Es decir, a un mismo tipo de puesto, con áreas similares e incluso vendiendo el mismo tipo de producto, muchas veces se cobra una tarifa distinta que a otro. Esta discrepancia puede llegar a ser superior al 100% de la tarifa menor. Esto ocurre porque normalmente la fijación de la tarifa para cada puesto queda al libre arbitrio subjetivo del responsable.

Esta situación permite explicar entonces la desfavorable situación por la que atraviesan los mercados públicos. El Mercado Nuevo presenta aparentemente en su balance de ingresos y gastos corrientes, en 1985, un superávit de explotación. Este alcanza a \$149.509; en cambio los mercados Villa Consuelo y Modelo arrojan un déficit corriente de \$64.840 y \$98.527 respectivamente, lo que representa un 32% y 37% de sus respectivos gastos de operación y mantenimiento.

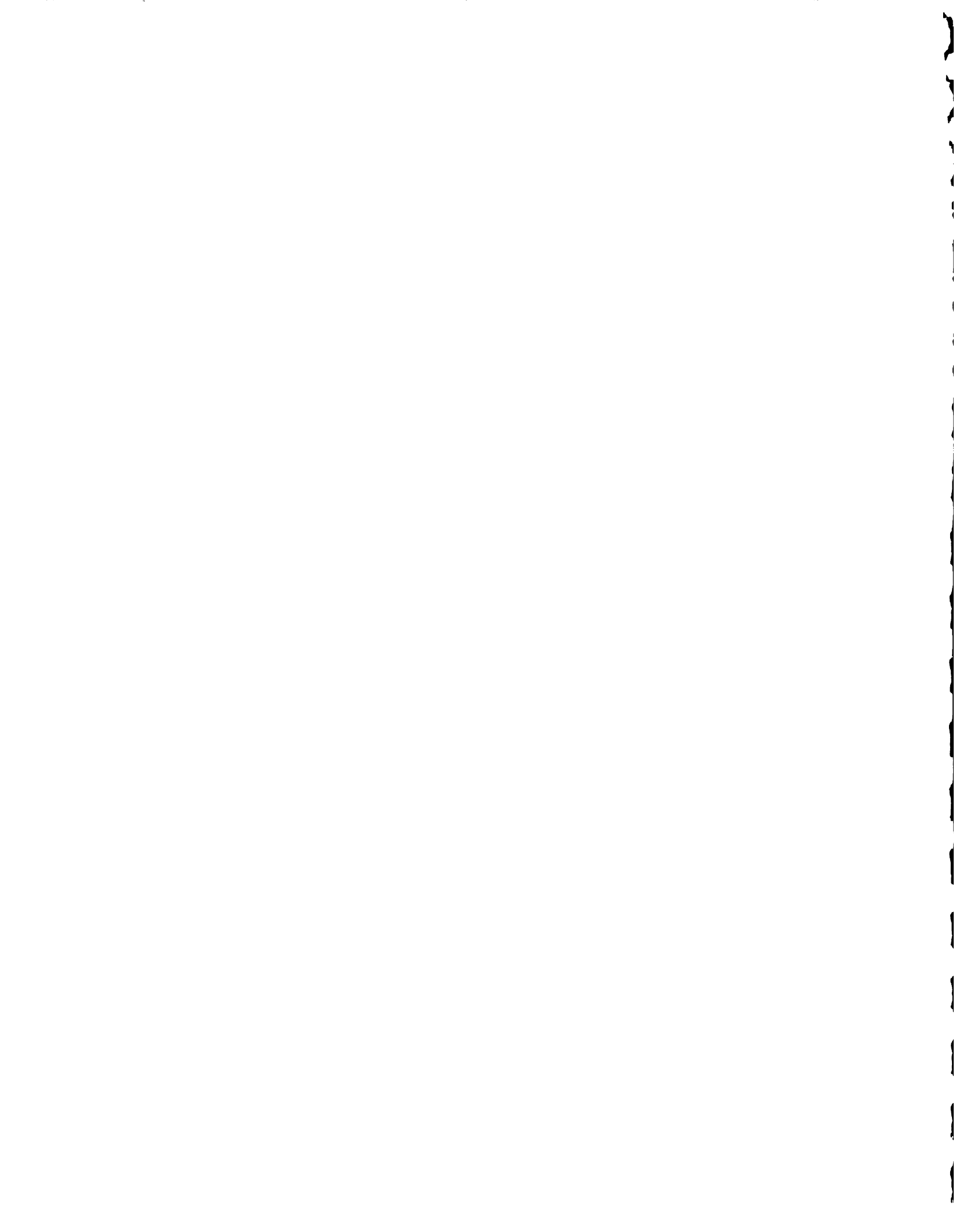

Balance de ingresos y egresos corrientes por mercado
en la situación actual
-Año 1985-

| | (1) Ingresos RD\$ | (2) Egresos RD\$ | (3) Saldo RD\$ | Saldo como porcentaje de los ingresos % |
|---------------------|-------------------------|------------------------|----------------------|--|
| Mercado Nuevo | 736.665 | 587.155 | 149.509 | +25 |
| Mercado V. Consuelo | 134.849 | 199.689 | -64.840 | -32 |
| Mercado Modelo | 168.806 | 267.333 | -98.527 | -37 |
| Total | 1,040.320 | 1,054.177 | -13.858 | -1 |

Fuente: Oficina Administración de cada mercado.

Cabe destacar que en los egresos corrientes de los tres mercados la significación relativa del componente de gastos de mantenimiento es casi nulo (menor que 1%).

Si en los tres mercados se hubieran cumplido funciones rutinarias de mantención, de acuerdo a los requerimientos de desgaste de la infraestructura física, el superávit en el caso del Nuevo virtualmente se habría convertido en déficit y el saldo negativo de los otros dos se hubiera ampliado considerablemente. Lo crítico de este factor explica sin duda el deterioro alcanzado por la infraestructura actual, particularmente de los mercados Nuevo y Villa Consuelo. Lo que dejó de gastarse en el pasado por concepto de mantenimiento puede asumirse que hoy equivale aproximadamente a la inversión en que se incurrirá para rehabilitar físicamente esos mercados.

Este cuadro virtual de déficit crónico responde en definitiva a una insuficiencia de ingresos corrientes, cuya mayor parte -por sobre el 97%- es atribuible a las recaudaciones provenientes del alquiler de puestos de expendio e ingreso de vehículos al recinto del mercado, en el caso del Nuevo.

A partir de esta visión, entonces, es que se podría desprender que una racionalización de los criterios de fijación de tarifas de alquiler, y no una elevación generalizada de las mismas, debería incidir favorablemente en los ingresos ordinarios de los mercados.

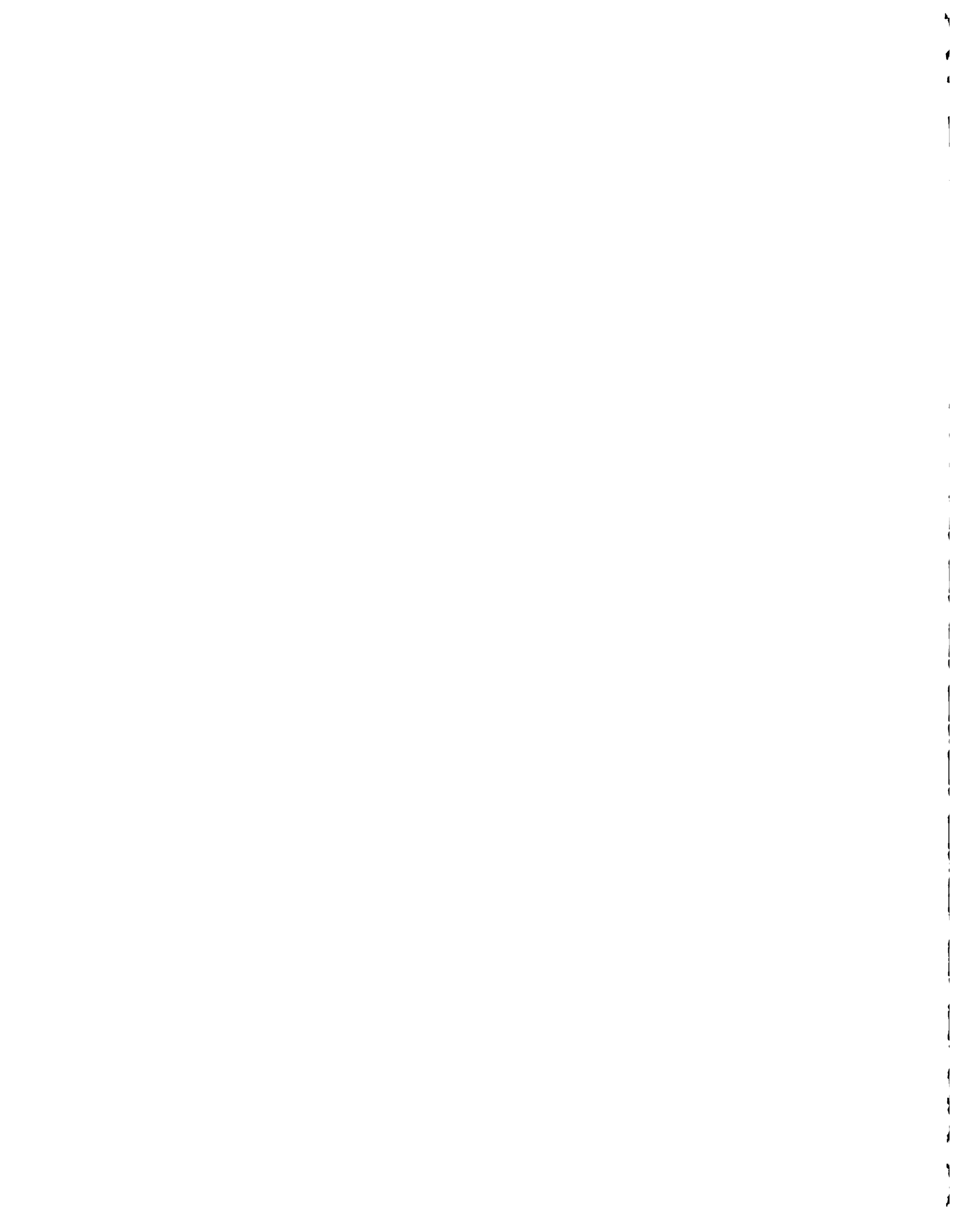

2. BASES METODOLÓGICAS PARA DEFINIR UNA POLÍTICA DE TARIFAS

Para abordar la discusión de una política correctiva del actual régimen de alquileres, cabe establecer una premisa importante.

Un mercado público (es decir, sin participación del capital privado) es una empresa de utilidad pública y no una empresa con fines de lucro. Esto supone que los beneficios sociales que genera el mercado no necesariamente son apropiados por el ente público, sino que se distribuye entre los consumidores y los agentes de la comercialización.

Esta distinción resulta importante, pues la evaluación de la factibilidad financiera de un proyecto de mercado público más que a una maximización de beneficios privados se supedita a un objetivo de cubrir costos de inversión y de operación y mantenimiento. Este criterio no excluye la posibilidad de generar un excedente de explotación, por ejemplo para alimentar un fondo de desarrollo de mercados públicos.

Teniendo presente esta premisa, en una propuesta correctiva de lo señalado cabe distinguir la determinación de una tarifa básica unitaria de alquiler, como paso previo para la formulación afinada de una política tarifaria.

Para la determinación de la tarifa podría utilizarse la siguiente fórmula:

$TB = 1/s (k/d + c/365)$, en la que:

TB: Tarifa básica diaria por m² alquilado o tarifa unitaria.

s: Superficie total alquilable

k: Valor de construcción del mercado (en situación con proyecto o como si éste hubiera sido construido por primera vez).

d: Vida útil de la infraestructura física expresada en número de días.

c: Total del costo anual presupuestado de operación y mantenimiento del mercado en la situación con proyecto.

Cabe observar que tratándose de un proyecto de remodelación:

k= Valor residual de la infraestructura actual (antes de proyecto) + inversión de remodelación + valor catastral del terreno.

En esta fórmula la determinación de los valores de s , k y c no induce a equívocos posibles, pues sólo puede provenir de la información de base en que se sustenta el estudio del proyecto (planos arquitectónicos, estándares de costos unitarios de construcción, presupuestos de inversiones y de operación y mantenimiento, etc.). Sólo el valor de d , por establecerse exógena y convencionalmente puede ser sujeto a relativizaciones. Una vida útil de la infraestructura física estimada conservadoramente, por ejemplo de 20 años, por un lado, acelera la recuperación de la inversión elevando la tarifa básica cobrada al usuario, pero, por otro lado, asegura un valor actualizado mayor del flujo de ingresos.

En cambio, la determinación de d , por ejemplo en base a un período mayor de 40 años, genera evidentemente los efectos contrarios: desaceleración de la recuperación de la inversión reduciendo la tarifa de cobro y menor valor actualizado del flujo de ingresos.

La aplicación de esta tarifa básica por metro cuadrado de alquiler, asegura la recuperación de la inversión y cubre los costos de funcionamiento del mercado. Es decir, determina el ingreso de equilibrio del mercado (autofinanciamiento), sin pérdidas ni ganancias. Es una tarifa básica porque en principio se aplica uniformemente y no introduce ningún criterio diferenciador según tipos de vendedor.

La introducción de estos criterios diferenciadores de tarifa origina lo que puede definirse como una política de tarifas. Es oportuno advertir que una política de tarifas no se restringe al alquiler de espacios físicos, sino que también debe extenderse con cierta coherencia al cobro de otros servicios no ordinarios que puede administrar al mercado, por ejemplo, servicios de pesaje, de almacenamiento, de frío, transporte interno del producto, etc.

Una política de tarifas puede modificar la tarifa básica reajustándola de acuerdo a los siguientes criterios diferenciadores:

- Área alquilada;
- localización comercial de pabellones, locales y puestos;
- discriminar cobro por tipo de productos según lo establezca la política general de comercialización de alimentos y en especial la de seguridad alimentaria;
- distinguiendo actividades de ventas mayoristas y detallistas;
- distinguiendo actividades principales y no principales o de servicios anexos;
- distinguiendo los montos de capital de explotación movilizadas por los usuarios;



- en función de una repercusión o incidencia máxima preestablecida en el precio unitario de venta al detalle por tipo de producto;
- en función de la rentabilidad relativa o comparada que efectivamente obtienen los distintos tipos de usuarios comerciantes;
- en función de la rentabilidad (eficiencia) potencialmente alcanzable por los distintos tipos de usuarios;
- distinguiendo entre economía externas (externalidades positivas y negativas de costo) que generan las ventas de tipos distintos de productos, por ejemplo con efectos contaminantes, congestionantes u otros, y
- según otros objetivos posibles de la política general de comercialización (ejemplo: facilitar el acceso a productores, incentivar la organización cooperativizada de la comercialización normalización, de pesas y medidas, manejo de productos, etc.).

Al igual como se hizo anteriormente con el criterio de área alquilada, cada uno de estos criterios se puede operacionalizar metodológicamente para fines de cálculo de una tarifa.

La aplicación de estos criterios diferenciadores no puede perseguir como objetivo principal convertirse en un instrumento de elevación de la tarifa promedio cobrada. El sentido es que la diferenciación de tarifas genere sesgos de la tarifa básica con signos positivos y negativos que logren compensarse dentro de ciertos márgenes, aunque también podría considerarse como objetivo no principal la posibilidad de generar un excedente siempre y cuando no afecte considerablemente los márgenes de comercialización.

En una economía con inflación significativa (usualmente mayor de 20%) resulta aconsejable actualizar la tarifa unitaria por lo menos cada dos años. En este caso, antes que utilizar la tasa (bi) anual de inflación como factor de reajuste de la tarifa unitaria nominal se considera mucho más pertinente recalcular esa tarifa básica aplicando la fórmula en base a los nuevos costos estimados (k: de construcción de obras y c: de operación y mantenimiento) y manteniendo la vida útil del capital físico (d) original sin alterar. Esto es debido a que resulta improbable que coincida la tasa de inflación con el porcentaje efectivo de incremento de los costos indicados, lo cual en la mayor parte de los casos deberá evitar un reajuste excesivo de la tarifa unitaria.

3. CRITERIOS CONSIDERADOS PARA UNA PROPUESTA DE POLÍTICA

Las observaciones metodológicas antes expuestas deberán ser consideradas con cierto rigor para una propuesta de política tarifaria que se defina en el plazo y en el marco del funcionamiento de un sistema urbano de mercados públicos. Entre tanto, en la medida que aquí nos referimos a los casos específicos de los mercados Nuevo, Modelo y Villa Consuelo, corresponde considerar estas observaciones más bien como criterios orientadores para la definición de una política racionalizadora de las actuales tarifas y para un periodo de transición hasta que se conforme institucionalmente aquel sistema urbano de mercados públicos. La aplicación de esta política debe elevar considerablemente los ingresos de los tres mercados.

Una propuesta de política tarifaria se establece a partir de las tarifas básicas unitarias calculadas por mercado, lo que supone que sean compatibles con sus respectivos ingresos de equilibrio.

El procedimiento de cálculo utilizado consiste, primero, en determinar la tarifa básica por puesto, multiplicando la tarifa unitaria por el área alquilada, y después, en introducir un factor de ajuste que diferencie según tipo de producto y escala de venta. Finalmente, al multiplicar la tarifa ajustada o definitiva por el número de puestos en cada categoría se obtiene el ingreso diario y anual del mercado.

De los diversos criterios diferenciadores que en el acápite anterior se expusieron, se han adoptado los siguientes para este caso:

- Racionalizar el cobro de tarifa por usuario según el área alquilada;
- beneficiar más en términos relativos a los comerciantes de vegetales frescos y/o alimentos básicos;
- asegurar a la mayoría de los usuarios, en especial los comerciantes de vegetales frescos que no experimenten alzas desmesuradas en relación a sus actuales tarifas;
- beneficiar a los vendedores detallistas de alimentos básicos con un ajuste más favorable de tal modo que su tarifa tenga una incidencia menor a 1% sobre sus ventas;
- beneficiar a los vendedores mayoristas de alimentos básicos con un ajuste favorable de tal modo que su tarifa tenga una incidencia menor a 1% sobre sus ventas;

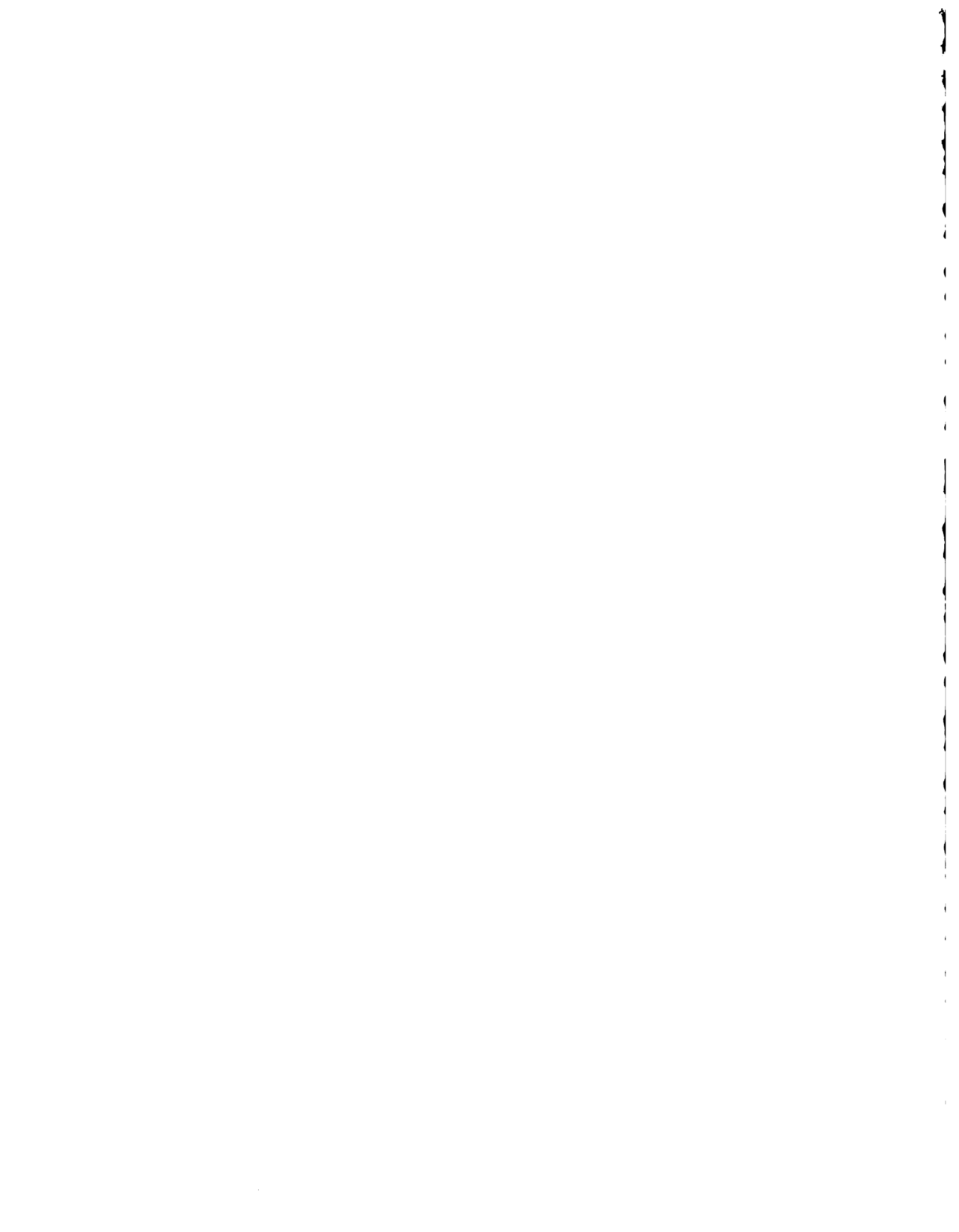

- considerar la mayor escala de operación o rentabilidad relativa para un ajuste estimativamente proporcional de las tarifas de aquellos comerciantes que venden alimentos o productos con un mayor grado de procesamiento industrial o de valor agregado incorporado, y

- en el caso de los vehículos que ingresan al recinto del Mercado Nuevo, considerar un reajuste prudente de las tarifas de acuerdo al tamaño del vehículo y la creación de una tarifa adicional para aquellos vehículos que se estacionan en áreas delimitadas para vender al público.

4. DETERMINACION DE LA TARIFA BASICA Y DE LA POLITICA TARIFARIA EN EL CASO DE LOS MERCADOS NUEVO, VILLA CONSUELO Y MODELO

A continuación se procede a determinar para cada mercado su tarifa básica unitaria (TB), es decir la tarifa diaria de alquiler por metro cuadrado. Se utiliza la fórmula antes expuesta y se adopta como supuesto que el capital fijo se recupera en un plazo de 20 años. Para las variables de la fórmula $TB = 1/s (k/d + c/365)$ se han establecido los siguientes valores.

Variables consideradas para la determinación de la tarifa básica e ingresos de equilibrio por mercado

| Variable | Nuevo | Villa Consuelo | Modelo |
|--|------------|----------------|-----------|
| s = (área alquilable en m ²) | 15.079 | 2.338 | 5.868 |
| k = (capital fijo) (*) | 24.634.203 | 3.588.843 | 5.574.670 |
| d = (vida útil, en días) | 7.300 | 7.300 | 7.300 |
| c = (costos oper. y mant.) | 637.340 | 241.001 | 327.955 |
| TB= (tarifa básica unitaria) | 0.34 | 0.49 | 0.28 |
| y =(ingreso de equilibrio) | 1.869.050 | 420.443 | 606.688 |

(*) La determinación del valor de k aparece detallado en el apéndice 1

La tarifa básica obtenida por mercado a partir de la fórmula indicada asegura la generación de un ingreso de equilibrio (Y) en cuyo nivel se anulan ganancias y pérdidas. Para su cálculo se puede simplificar la fórmula anterior, estableciendo que:

$Y = k/n + c$, donde n= número de años.

Una vez determinada la tarifa básica unitaria puede procederse a su ajuste, según criterios diferenciadores por tipo de puesto, de acuerdo a los explicado en el acápite anterior. Los resultados de estos procedimientos pueden verse en detalle en el apéndice 2, para cada mercado, lo que no sólo se refiere a las tarifas que en definitiva debe pagar cada tipo de puesto sino que también el volumen anual de ingresos proyectados que ello representa.

Interesante resulta observar en los cuadros del apéndice 2 que los criterios diferenciadores seleccionados para fines de ajuste benefician por razones de seguridad alimentaria particularmente a los productos vegetales de consumo básico. Esto es precisamente lo que determina con frecuencia que los factores de ajuste de estos productos aparezcan siendo negativos en las columnas respectivas de los cuadros mencionados. En cambio, el ajuste de los demás tipos

de productos (comidas preparadas, carnes, provisiones, y de artículos manufacturados o servicios diversos) son casi siempre compensatoriamente incrementales. Esto además de justificarse por la mayor rentabilidad relativa de estos productos, permite también que los ingresos corrientes proyectados (I) a partir de las tarifas ajustadas puedan mantenerse a un nivel aproximado al de sus ingresos de equilibrio (Y), tal como puede apreciarse en el cuadro siguiente:

Ingresos y egresos corrientes por mercado en la situación con proyecto

| | (1)=(I)* Ingreso proyectado RD\$ | (2)=(Y) Ingreso para equilibrio RD\$ | 100 X (1)/(2) Grado de auto- financiamiento % | (3) Egresos RD\$ | (1)-(3) Saldo Corriente RD\$ |
|--------------|---|---|--|------------------------|---------------------------------------|
| M. Nuevo | 1.847.326.5 | 1.869.050 | 99 | 637.340 | 1.209.986 |
| V. Consuelo | 462.283.0 | 420.443 | 140 | 241.001 | 221.282 |
| M. Modelo | 649.157.0 | 606.688 | 107 | 327.955 | 321.202 |
| Total | 2.958.766.5 | 2.896.181 | 102 | 1.206.296 | 1.752.470 |

* Incluye otros ingresos además de los de alquiler.

Como se observa las tarifas ajustadas proyectan un ingreso anual próximo al de equilibrio, implicando con ellos el autofinanciamiento no sólo de los costos corrientes de operación y mantenimiento si no que también la recuperación del capital fijo total. Del mismo cuadro puede igualmente desprenderse que con la política de tarifas propuesta los déficits corrientes existentes en la situación actual se convierten en superávits considerablemente grandes. En circunstancias que la entidad ejecutora del proyecto no tiene que asumir el financiamiento de la inversión fija entonces el saldo corriente registrado (última columna del cuadro) aparece siendo un excedente virtual de explotación para la institución.

En cuanto al ajuste de las tarifas básicas y sus efectos para los diversos tipos de usuarios cabe mencionar los siguientes. Para el ajuste de las tarifas del Mercado Nuevo se tuvo en consideración las tarifas actuales aproximadas (aun cuando no hay un criterio claro de cobro según tipo de puesto), con el fin de evitar que alzas desmesuradas de las mismas puedan justificar su traslado al precio final.

En el caso de los mercados Villa Consuelo y Modelo, para el ajuste de sus tarifas se buscó que mantuvieran una cierta armonía con las tarifas definitivas del Mercado Nuevo.

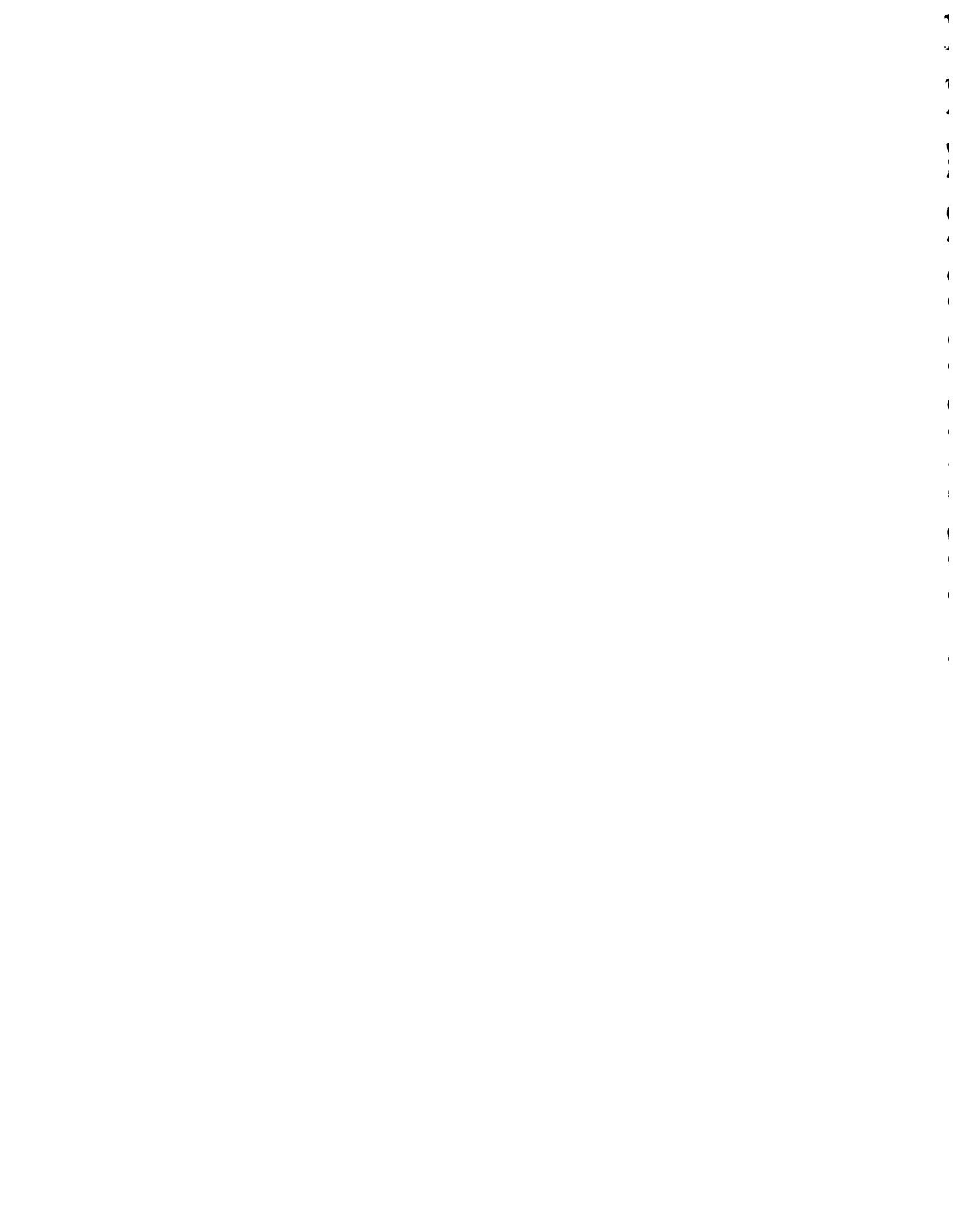

Para mantener dentro de márgenes tolerables la incidencia económica de las tarifas propuestas para el usuario se ha considerado operar con parámetros menores, y por tanto más favorables que los internacionales.

Al respecto cabe observar que internacionalmente la incidencia relativa de la tarifa cobrada en los ingresos brutos del usuario, usualmente sobrepasa el 1% alcanzado hasta 2%. 1/

**Incidencia de las tarifas
en los ingresos brutos de los usuarios Mercado Nuevo**

| Tipo de puesto | (1) Distribución de puestos por tipo % | (2) Ventas promedio presuntas RD\$/día | (3) Tarifa actual RD\$/día | (4) Tarifa Nueva RD\$/día | (4)/(2) Incidencia en % |
|--|--|--|-------------------------------------|------------------------------------|-------------------------------|
| 1. Ambulantes | 36 | 70 | 0.50 | 0.30 | 0.42 |
| 2. Mesas | 38 | 150 | 0.60-1.00 | 1.00 | 0.66 |
| 3. Santería | 1 | 200 | 0.60-1.30 | 2.00 | 1.00 |
| 4. Otros mino- ristas de vegetales | 14 | 300 | 0.60-1.30 | 1.70 | 0.56 |
| 5. Mayorista veg. | 8 | 1,000 | 0.60-1.30 | 3.50 | 0.35 |
| 6. Comidas prep. | 3 | 400 | 1.90 | 4.00 | 1.00 |
| 7. Carnicerías | 3 | 800 | 1.25-3.50 | 6.00 | 0.75 |
| 8. Provisiones | 5 | 1,200 | 1.25-3.50 | 10.00 | 0.85 |

(*) El total de comerciantes excluyendo triciclos y vehículos es 2.318.

(p) El promedio ponderado se calculó asignando al rango 0.60-1.00 un valor de 0.80 y al de 0.60-1.30 uno de 1.00.

En este cuadro, donde se resume la información de la política tarifaria propuesta para el Mercado Nuevo (extraído de cuadros del apéndice 2) y donde se asume conservadoramente la escala de ventas por hipótesis para cada tipo de vendedor, son dos las conclusiones principales que nos interesan destacar.

- i. La política propuesta tiende a representar claramente una carga inferior al 1% de las ventas para casi todos los tipos de comerciantes y en especial para los vendedores de alimentos básicos, y

1/ Sobre este punto se puede consultar, MERCASA, documento presentado al X Congreso Internacional de Mercados Mayoristas; en FAO, Documentos sobre Mercados Mayoristas, Santiago de Chile, 1978, págs. 18-49.

ii. Para la gran mayoría de los usuarios, casi el 80% del total, la política tarifaria propuesta estaría significando una alza poco sustancial de sus actuales tarifas, las que se elevarían de un valor promedio aproximado actual de RD\$0.74 por usuario a RD\$0.90; en su mayoría se trata de pequeños comerciantes de vegetales.

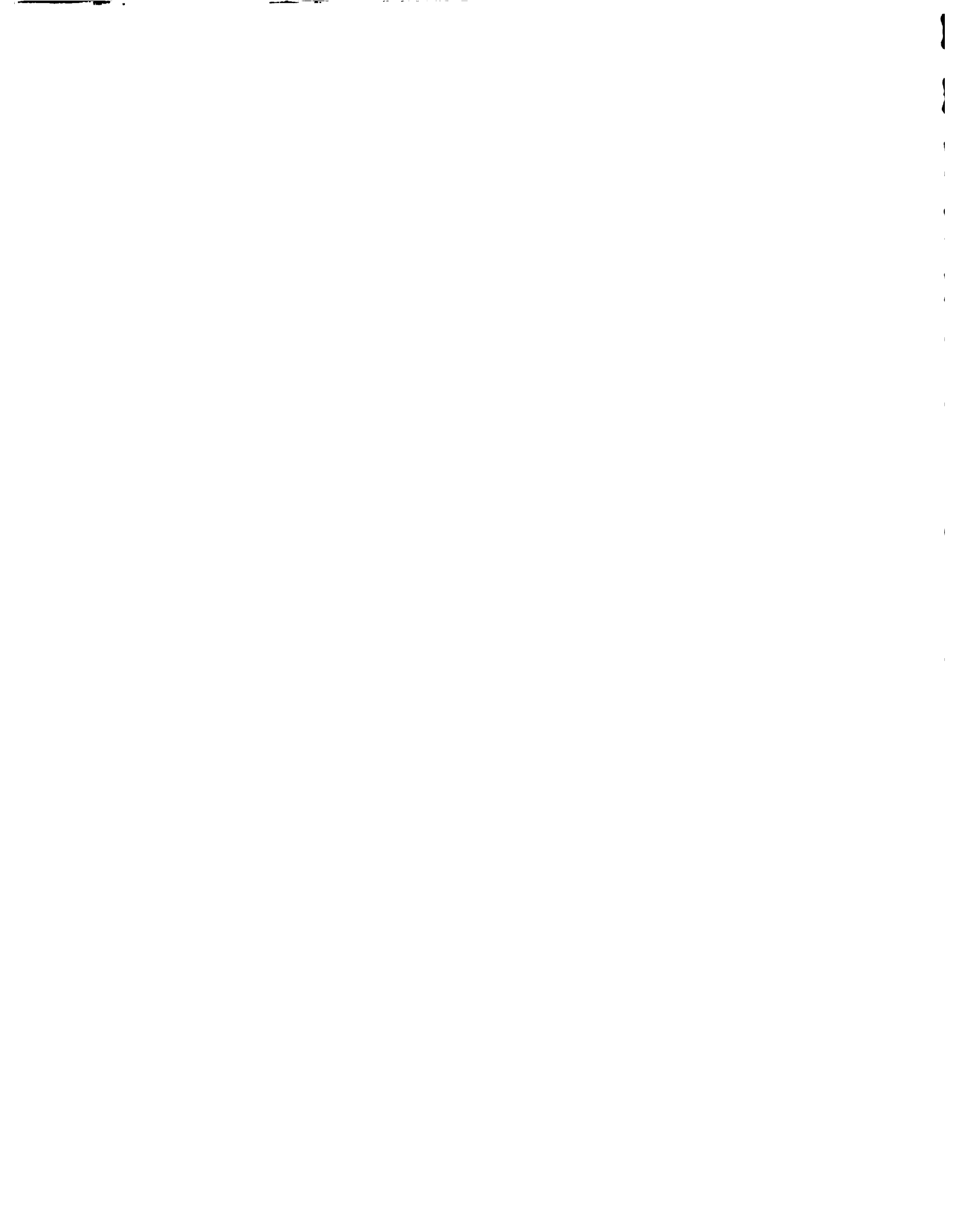

APENDICE 1

El valor de k ha sido estimado para cada mercado a partir de los siguientes datos.

| | Area (m2) | Costo por m2 | Valor Subtotal |
|---------------------------------------|-----------|--------------|-------------------|
| Mercado Nuevo: | | | |
| - Nave Central | 10.500 | 465 | 4.882.500 |
| - Resto área construida originalmente | 24.973 | 260 | 6.492.980 |
| - Área posteriormente construida | 22.571 | 260 | 5.868.460 |
| - Área a expandir c/proyecto | 7.106 | 260 | 1.847.643 |
| - Superficie de terreno | 60.398 | 90 | 5.435.820 |
| Total (*) | | | <u>24.527.403</u> |
| Mercado V. Consuelo: | | | |
| - Área Construida | 6.675 | 462 | 3.084.668 |
| - Superficie de terreno | 7.225 | 55 | 397.375 |
| Total (*) | | | <u>3.482.043</u> |
| Mercado Modelo: | | | |
| - Área construida | 9.822 | 465 | 4.567.230 |
| - Superficie de terreno | 6.928 | 130 | 900.640 |
| Total (*) | | | <u>5.467.870</u> |

(*) Para obtener el k definitivamente utilizado en la fórmula, a cada total se le ha procedido a sumar \$106.800 que corresponden al costo por mercado de la Unidad Ejecutora.



ANEXO 5

LINEAMIENTOS BASICOS PARA EL DESARROLLO DEL SISTEMA A MEDIANO Y LARGO PLAZOS

1. Justificación

De los resultados del diagnóstico realizado del sistema actual de administración de los mercados públicos, se destacan tres factores, como posibles causantes de muchas de las dificultades operativas del mismo:

- La visualización de los mercados como una fuente de ingresos para el ADN y no como centros de servicios de importancia dentro del sistema de comercialización de productos alimenticios y artesanales.
- La centralización de las operaciones de los mercados por parte de la débil estructura normativa de la Dirección de Servicios Públicos y Tesorería.
- La insuficiente participación de los usuarios de los mercados y de las instituciones ligadas directamente al sistema de distribución de alimentos en el proceso de toma de decisión en relación con dicho sistema.

Para enfrentar en forma definitiva estos problemas, se hace necesario la introducción de un modelo diferente de administración, para el cual se proponen a continuación lineamientos. (1)

2. Objetivos

Aumentar la eficiencia del sistema administrativo a través del esfuerzo unificado entre los usuarios y las instituciones públicas relacionadas directamente con la comercialización de alimentos y artesanías.

3. Composición

En términos específicos el modelo estaría formado por representantes de las asociaciones de comerciantes, agricultores y consumidores y las instituciones públicas, Ayuntamiento del Distrito Nacional ADN, Secretaría de Estado de Agricultura, SEA, Instituto de Estabilización de Precios, (INESPRE), Centro de Promoción a las Exportaciones (CEDOPEX) y la Secretaría de Estado de Turismo.

(1) A este modelo de administración de gestión co-participativa se le asigna en este documento el nombre de Corporación de Mercados Públicos (COMERP).

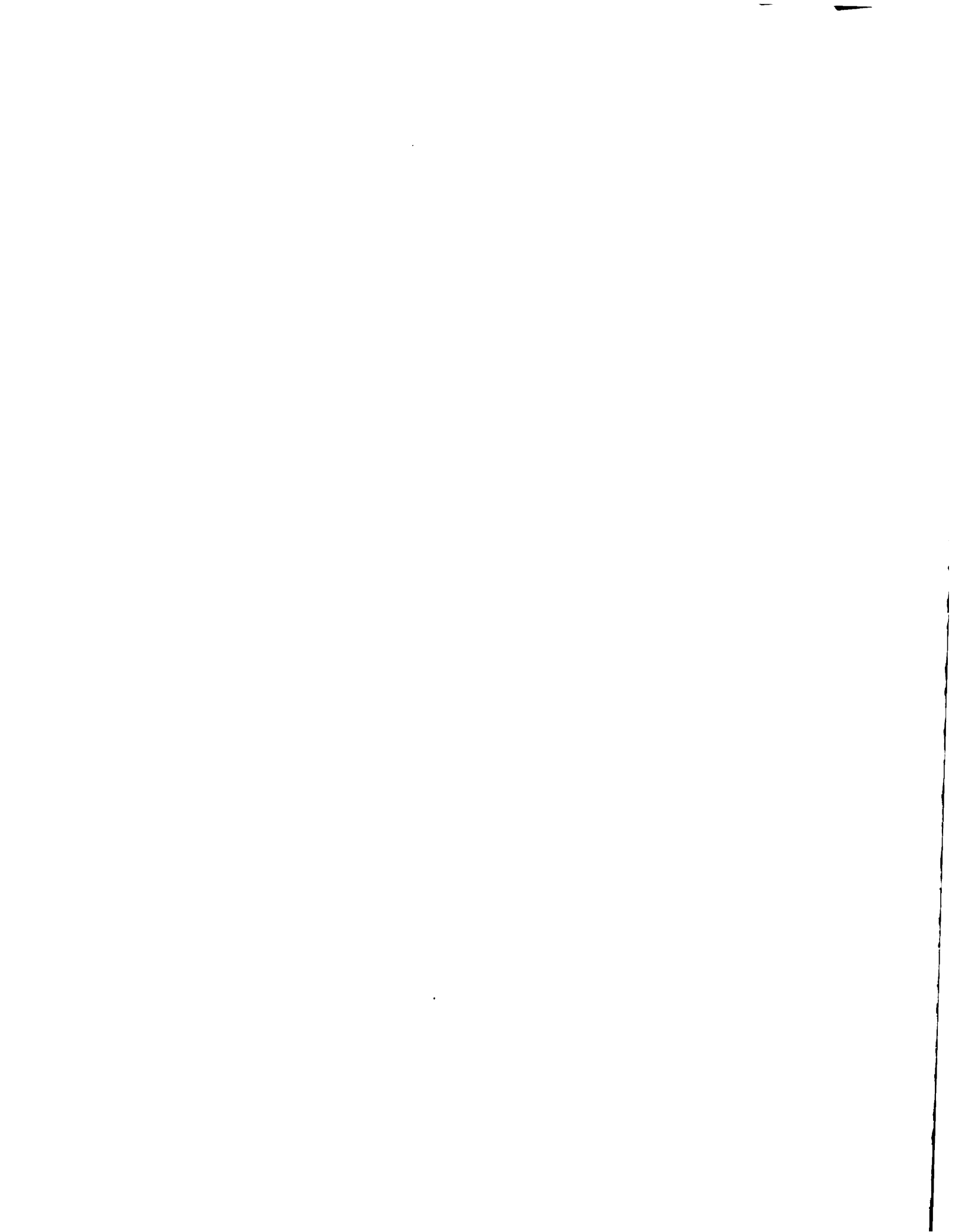

4. Organización

A nivel normativo la corporación tendría un Consejo de Administración presidido por el Síndico del Distrito Nacional, con representación de las instituciones públicas y asociaciones de usuarios antes mencionadas.

Las funciones de este consejo estarían enmarcadas dentro del contexto siguiente:

- Diseñar e implementar un sistema eficiente de precios y mercados.
- Diseñar e implementar las medidas de políticas administrativas y financieras del sistema.
- Diseñar e implementar los mecanismos de programación, supervisión y control del sistema.
- Planificar el desarrollo del sistema de mercados, de acuerdo con las necesidades de los usuarios y las posibilidades de físicas y financieras de la ciudad.

A nivel operativo central existía una Gerencia General; y cada mercado se convertiría en una empresa autogestionaria, dirigida por un Administrador nombrado por el Consejo de Administración, y contará con un Consejo Asesor con la participación activa del sector mercantil y las asociaciones de productores y consumidores, que tendrá como funciones supervisar las actividades de la Administración.

Dentro de esta modalidad se pretenderá que cada mercado genere suficientes ingresos para cubrir todos sus costos y permita acumular excedentes que permitan el desarrollo adecuado de la corporación.

5. Operación

- En el modelo se contempla que cada mercado público opere como una unidad independiente en términos contables bajo la coordinación de la Gerencia General.
- Esta descentralización operacional tendrá como pilar principal la existencia de un programa de trabajo con objetivos y metas claramente definido, avalado por un presupuesto cuyo monto dependerá de las necesidades de cada mercado y de su aportación a la corporación.
- La administración a nivel de mercado tendrá su cuenta bancaria independiente y flexibilidad para el uso de su presupuesto, pero sin exceder los límites de los fondos programados en caso de reprogramación de éstos, deberá solicitarse y obtenerse la aprobación del Consejo de Administración.

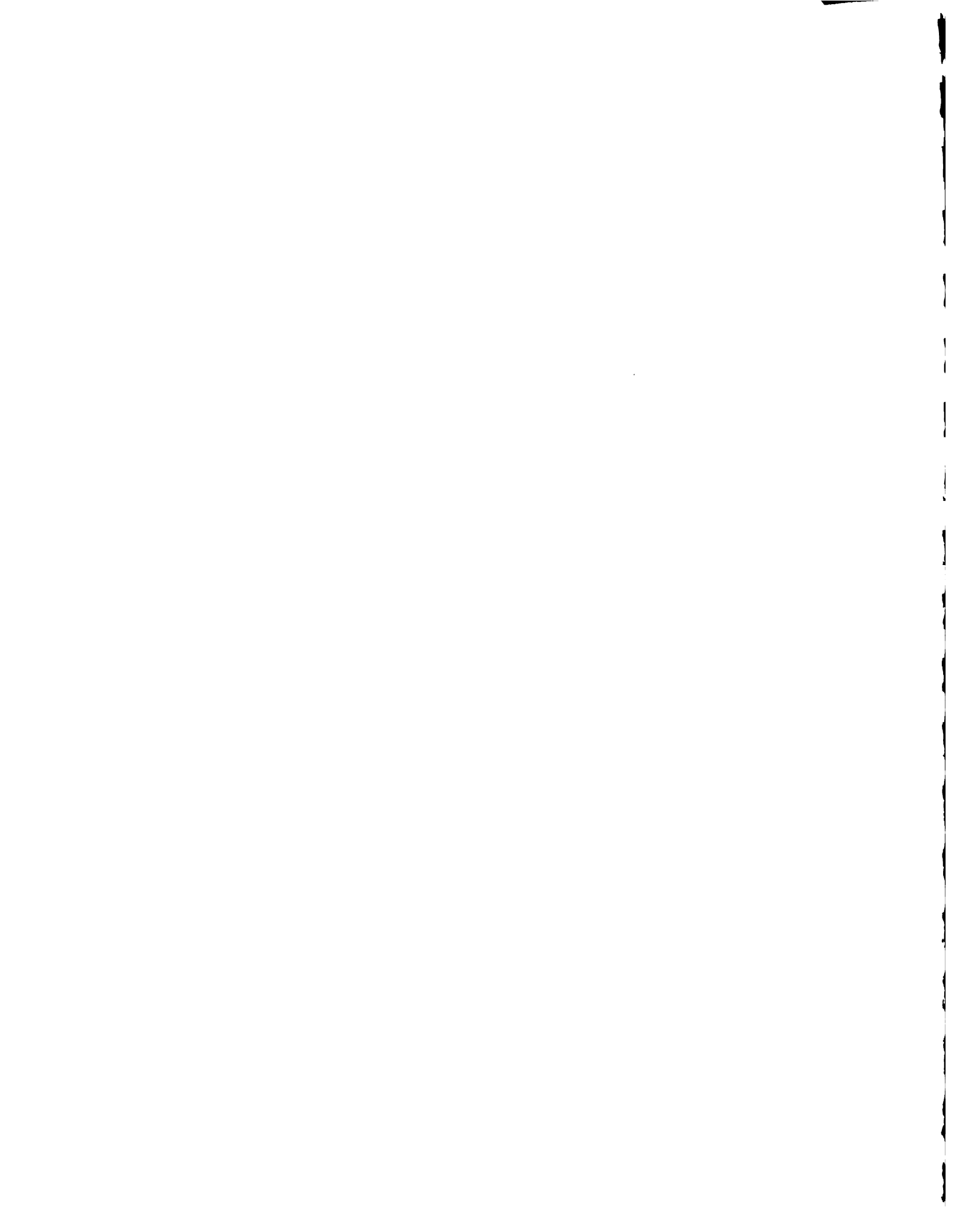

- El monto de la tarifa a pagar por los usuarios de los mercados dependerá de los costos reales de mantenimiento del mismo; estos costos pueden disminuir o aumentar dependiendo de la participación de los comerciantes en las actividades de limpieza, mantenimiento, vigilancia y recaudación.
- Todos los ingresos de los mercados se depositarán en una cuenta central de la Gerencia, de donde se extraerán las partidas presupuestarias para ser colocadas en la cuenta de cada mercado.
- Se contempla la creación de un Fondo General de Mercadeo, con aportes de todos los mercados y del estado, el cual se situaría a nivel de la Gerencia General y serviría para desarrollar proyectos que tiendan a mejorar la operación del sistema.
- Los proyectos a ser financiados podrían ser nuevos mercados, reestructuración de las infraestructuras actuales, equipamientos o establecimiento de mecanismos que ayuden a aumentar la eficiencia del sistema.
- En una segunda etapa este fondo podría convertirse en una especie de financiera o banco, que financie las operaciones de los comerciantes de los mercados.



PROPUESTA DE SISTEMA DE ADMINISTRACION DE MERCADOS
PUBLICOS DE SANTO DOMINGO, CORPORACION DE MERCADOS PUBLICOS (CORPOMERC)

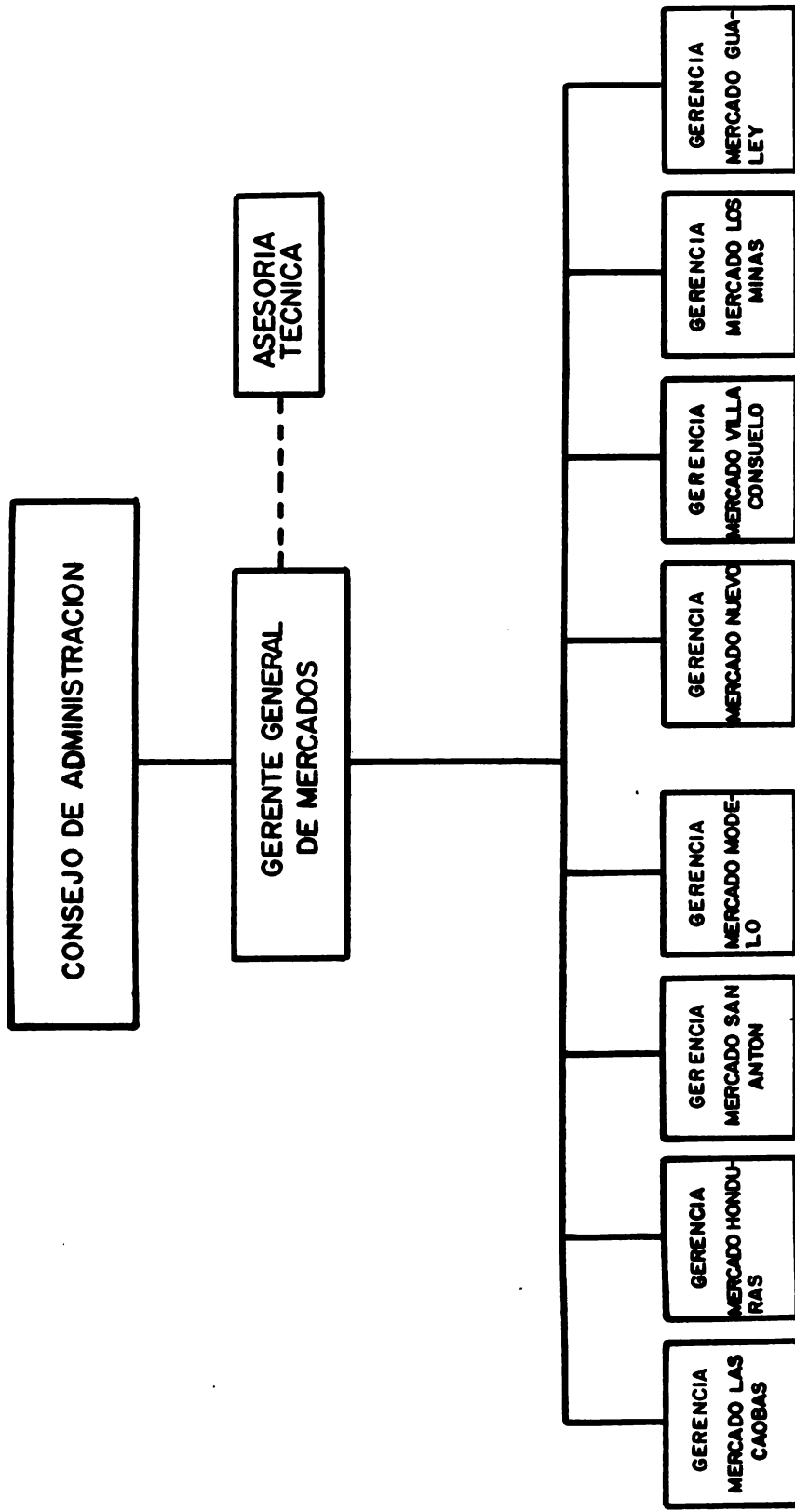

ANEXO 6

**TRANSCRIPCION DE LAS LEYES Nos. 5038 Y 2297
Y DE LA RESOLUCION No 16/79**

Ley No. 5038, de fecha 19 de noviembre de 1958, que instituye un sistema especial para la propiedad por pisos o departamentos.

EL CONGRESO NACIONAL
En Nombre de la República
HA DADO LA SIGUIENTE LEY:

NUMERO 5038

Art. 1.- La propiedad de los edificios de dos o más pisos podrá dividirse por pisos o por departamentos, viviendas o locales independientes siempre que el o los propietarios hagan registrar sus derechos de conformidad con el régimen establecido por esta ley. De lo contrario regirá el derecho común.

Art. 2.- Para disfrutar del régimen especial que establece esta ley, los departamentos, viviendas o locales en que estén divididos los pisos deberán tener una salida directa a la vía pública, un patio, una escalera o pasillo común, que los haga aprovechables de manera independiente.

Art. 3.- Cada propietario es dueño de su piso, departamento, vivienda o local, y, a falta de mención contraria en el título, todos son condueños del terreno y de todas las partes del edificio que no estén afectadas al uso exclusivo del alguno de ellos, tales como patios, muros, techos y obra gruesa de los pisos, escaleras y ascensores, pasillo y canalizaciones e instalaciones de beneficio común exceptuando las que se encuentren en el interior de cada departamento.

Los propietarios podrán extender o restringir el número de las cosas comunes y aún limitar la copropiedad de algunas de ellas entre las personas que las usan o que deban tener a su cargo el cuidado y mantenimiento de las mismas por la posición de sus respectivos locales.

Art. 4.- Salvo convención contraria, cada propietario, para el goce de su propiedad exclusiva, podrá usar libremente de las cosas comunes conforme a su destino, sin perjuicio del derecho de los otros propietarios.

Estará obligado a contribuir proporcionalmente a las cargas relativas a la conservación, mantenimiento, reparación y administración de las cosas comunes.

A falta de convención contraria, esa contribución será proporcional al valor de las fracciones divididas del inmueble, teniendo en cuenta su extensión y su situación. El porcentaje que se fije en el reglamento que deberá registrarse al someterse la propiedad al régimen de esta ley, solo podrá modificarse por el acuerdo unánime de todos los interesados.

Art. 5.- Los derechos de cada propietario de las cosas comunes son inseparables de la propiedad de sus respectivos pisos, departamentos o locales.

Sin necesidad de mención especial, estos derechos pasan al adquirente de un derecho real, principal o accesorio, sobre la parte dividida del inmueble.

Art. 6.- Cada propietario puede enajenar, hipotecar o en cualquier otra forma afectar o dar en arrendamiento el piso, departamento, vivienda o local que le pertenece, sin necesidad del consentimiento de los demás.

Art. 7.- Cada propietario atenderá, a su costa, a la conservación y reparación de su propio piso, departamento, vivienda o local.

No podrá hacer en él innovaciones, o modificaciones que puedan afectar la seguridad o estética del edificio o los servicios comunes; ni destinarlo a fines distintos a los previstos en el reglamento del edificio, y en caso de duda, a aquellos que deban presumirse por la naturaleza del edificio y su ubicación; ni perturbar la tranquilidad de los vecinos o ejercer actividades contrarias a la moral y a las buenas costumbres o que comprometan la seguridad del inmueble.

Art. 8.- Se necesitará el consentimiento de todos los propietarios para construir nuevos pisos o realizar obras o instalaciones nuevas que afecten el edificio o sus dependencias, salvo disposición contraria en el reglamento.

Se necesitará el consentimiento de todos los propietarios para modificar los acuerdos que declaren, extiendan o restrinjan el número de las cosas comunes o que limiten la copropiedad.

Art. 9.- A los fines de la buena administración y goce de las cosas comunes y por el solo hecho de quedar organizada la propiedad en la forma que establece esta ley, todos los propietarios de los pisos, departamentos, viviendas y locales del inmueble forman, obligatoriamente y de pleno derecho, un consorcio, con personalidad jurídica, que frente a los terceros y a los mismos propietarios actuará como representante legal de todos los propietarios por intermedio de un administrador.

Los poderes del consorcio de propietarios, aún al dictar o modificar el reglamento, se limitan a las medidas de aplicación colectiva que conciernen exclusivamente al goce y administración de las cosas comunes.

Art. 10.- El consorcio de propietarios podrá sustituir el reglamento existente o hacerle adiciones o modificaciones, que serán obligatorias para todos los propietarios y sus causahabientes.

Sin embargo, el reglamento o sus modificaciones, así como las convenciones excepcionales a que se refieren los artículos 3, 4 y 8, no son obligatorios respecto de los causahabientes a título particular ni oponibles a los terceros sino después de haber sido depositados en copia en la oficina del Registrador de Títulos correspondiente, y de haber sido anotados al dorso del Certificado Original de Título y de los duplicados existentes.

Art. 11.- Los propietarios están obligados a contribuir al pago de las primas de los seguros colectivos sobre los riesgos que amenazan el inmueble o a los copropietarios en su conjunto; cuando así lo disponga el consorcio de propietarios o el reglamento.

Art. 12.- Las resoluciones del consorcio de propietarios serán obligatorias siempre que hayan sido tomadas por mayoría de votos de todos los interesados, en asambleas debidamente convocada.

Cada propietario tendrá derecho a un número de votos proporcional a la importancia de sus derechos en el inmueble, que se fijará convencionalmente al registrarse la propiedad de acuerdo con esta ley.

Esta participación en los votos solo podrá modificarse por el consentimiento unánime de todos los propietarios.

Se requerirá una mayoría de las tres cuartas partes de los votos de los propietarios y una mayoría ordinaria de los mismos para dictar, modificar o sustituir disposiciones del reglamento para las cuales esta ley o el reglamento original no exijan el consentimiento unánime de los propietarios.

Art. 13.- A falta de un administrador designado por el consorcio de propietarios, cualquiera de ellos podrá dirigirse al Juez de Paz de la jurisdicción en que está ubicado el edificio para la designación de un administrador judicial, citando a todos los interesados.

Art. 14.- Salvo disposiciones contrarias en el reglamento el administrador, ya sea nombrado por el consorcio de propietarios o por el juez de paz, tendrá a su cargo la ejecución de las decisiones de la asamblea del consorcio, y, si fuere necesario atenderá por propia iniciativa a la guarda de las cosas comunes y a su conservación y mantenimiento en buen estado de uso, y podrá constreñir a cada uno de los interesados al cumplimiento de sus obligaciones.

Los poderes del administrador serán revocados de la misma manera en que éstos fueron otorgados, por el consorcio de propietarios o por el juez de paz, citando el más diligente a los demás interesados, quienes podrán dar a conocer sus opiniones.

La designación de un administrador por el consorcio de propietarios produce de pleno derecho la revocación del administrador judicial.

La remuneración del administrador judicial será determinada por la misma ordenanza que lo designa y esa remuneración se ajustará a las bases establecidas en el reglamento.

Art. 15.- El administrador, cualquiera que fuere la forma de su designación, representa al consorcio de propietarios del inmueble, bien como demandante o como demandado y aun contra los mismos propietarios individualmente. Necesitará la autorización previa de la asamblea de los propietarios para actuar como demandante o como recurrente.

El administrador actuará a nombre del consorcio de propietarios del inmueble, sin tener que mencionar el nombre de cada uno de los propietarios.

Art. 16.- Cualquier propietario puede, en ausencia del administrador y no mediando oposición de los demás, quienes serán advertidos previamente, hacer los gastos necesarios para la conservación o reparación de las cosas comunes, a cargo de reembolso.

Art. 17.- Las acciones que pudieren surgir entre los propietarios en relación con la administración y el goce de las partes comunes del inmueble, o con la interpretación o ejecución del reglamento, son de la competencia del Tribunal de Tierras.

Igualmente el Tribunal de Tierras será competente para conocer de las demás acciones que puedan surgir con motivo de la aplicación de esta ley.

Art. 18.- El pago de la cuota con que debe contribuir cada propietario a las cargas comunes, de conformidad con el artículo 4, está garantizado con un privilegio sobre la parte dividida de aquel en cuyo favor el consorcio de propietarios haya hecho el avance.

Este privilegio tendrá preferencia sobre todos los demás y se extiende a la parte alicuota indivisa de las cosas comunes del inmueble, en virtud del principio establecido en el artículo 5.

Art. 19.- La persona o personas que deseen dividir la propiedad de un edificio, existente o por construir, en pisos o en departamentos, viviendas o locales independientes, conforme al régimen que establece esta ley, deberán hacer registrar de acuerdo con la Ley de Registro de Tierras sus derechos en relación con el terreno y sus mejoras.

Art. 20.- La solicitud de registro contendrá una descripción tan completa como fuere posible del edificio y de los pisos, departamentos, viviendas o locales independientes en que está dividido, y se anexarán a la misma los planos arquitectónicos, estructurales y de instalaciones.

Art. 21.- No se registrará ningún edificio conforme a esta ley, si el o los propietarios no hacen registrar al mismo tiempo un reglamento que contenga por lo menos lo siguiente:

- 1.- Especificación de cada una de las partes de propiedad exclusiva en que está dividido el edificio, con indicación del número o letra o cualquier otra designación que sirva para identificarlas;
- 2.- Número de votos que corresponderá en las resoluciones de la asamblea del consorcio de propietarios al dueño de cada parte del edificio de propiedad exclusiva;
- 3.- Porcentaje con que deberá contribuir cada propietario a los gastos y cargas comunes.
- 4.- Bases para la remuneración que se deberá pagar al administrador.
- 5.- Destino de las diferentes partes del inmueble.

Art. 22.- La propiedad de los pisos, departamentos, viviendas o locales independientes en que está dividido un inmueble, puede registrarse a nombre de una sola persona, física o moral, o aún a nombre de una asociación indivisa, que no pierde su carácter por el solo hecho de que todas las partes de propiedad exclusiva pertenezcan a un solo dueño.

Art. 23.- La propiedad dividida por pisos o por departamentos, viviendas o locales independientes podrá registrarse antes de la construcción del edificio, siempre que los planos hayan sido aprobados por las autoridades administrativas que la ley requiere para que pueda comenzarse la construcción.

En el Certificado de Título se hará constar esta circunstancia, así como la obligación que asumen los propietarios de participar y justificar oportunamente al Registrador de Título la habilitación del edificio para ser ocupado.

PARRAFO.- Si por cualquier circunstancia no se realiza la construcción, los propietarios, mediante acto firmado por todos y legalizadas las firmas por un Notario, ordenarán al Registrador de Títulos la cancelación del Certificado de Títulos y su sustitución de acuerdo con la ley.

Art. 24.- Se expedirá un Duplicado de Certificado de Título a cada dueño de una parte del edificio de propiedad exclusiva y en cada uno de dichos duplicados se hará constar el privilegio que grava dicha parte dividida de conformidad con el artículo 18 de esta ley y en la proporción determinada en el reglamento.

Se indicará también si el edificio está construido o en construcción.

Art. 25.- A falta de disposición expresa en el reglamento o cuando éste guarde silencio, las asambleas del consorcio de propietarios podrán convocarse, con tres días de anticipación, por cualquiera de los propietarios, mediante aviso en un periódico de circulación nacional y por carta certificada dirigida a cada

propietario en su domicilio real o de elección.
Se mencionará sumariamente en el aviso el objeto de la convocatoria.

La reunión se efectuará en el lugar que indique el reglamento, y si no se ha convenido ninguno, en el domicilio del que hace la convocatoria o de su representante, siempre que este domicilio sea el del lugar del inmueble o bien en el local del Juzgado de Paz de la jurisdicción, lo que se indicará en la convocatoria.

Art. 26.- No obstante disposición contraria del reglamento, cualquier propietario puede hacerse representar en las asambleas por otro propietario o por un tercero.

Art. 27.- Los propietarios pro indiviso de una parte dividida de la propiedad deberán designar un solo representante.

Art. 28.- Todo propietario deberá hacer elección de domicilio en el lugar en que está situado el inmueble, si no tiene en él su domicilio real.

Esta elección de domicilio deberá hacerse en los actos que se sometan al Registrador de Títulos o en las actas de la asamblea general del consorcio de propietarios.

A falta de elección de domicilio, las citaciones y notificaciones se harán válidamente en la Secretaría del Juzgado de Paz, quien la comunicará sin demora al interesado por correo certificado.

Art. 29.- El administrador tendrá la iniciativa y dirección de los trabajos, elegirá y revocará al encargado del edificio y le dará las órdenes que estime convenientes, todo bajo la autoridad de la asamblea general y sujetándose a lo que ella tenga a bien disponer.

Podrá ordenar las reparaciones menudas, sin previa autorización de la asamblea general y las otras reparaciones, sólo en caso de urgencia y avisando inmediatamente a los propietarios.

Los registros de actas del consorcio, los libros de contabilidad y los documentos y comprobantes de los gastos están a cargo del administrador.

Art. 30.- El administrador convocará a los propietarios por circular, por cartas certificadas o por aviso publicado en un periódico de circulación nacional con un plazo de tres días por lo menos de antelación, cuantas veces fuere necesario.

Presidirá la persona que se designe en cada asamblea, y el administrador ejercerá las funciones de Secretario a menos que se disponga otra cosa en el reglamento.

Las copias y certificaciones firmadas por el administrador salvo disposición contraria del reglamento, hacen fe respecto de los propietarios y de los terceros, siempre que estén visadas por el

que presidió la asamblea o a falta de éste por uno de los propietarios que estuvieron presentes en la asamblea.

Art. 31.- En caso de venta de una parte dividida del edificio, el propietario comunicará su propósito previamente al administrador y consignará antes de la venta su cuota de contribución en los gastos comunes, sin perjuicio del recurso a que pudiere haber lugar contra el adquirente.

Art. 32.- Los gastos ordinarios se harán de acuerdo con el presupuesto que aprueben anualmente los propietarios.

La cuota que corresponda a cada propietario, en esos como en los otros gastos, se hará constar en el acta de la asamblea que los autorice o apruebe.

Art. 33.- La comprobación de los avances garantizados por el privilegio establecido en el artículo 18 y la fijación de las cuotas contributivas no pagadas, serán hechas por la asamblea de los propietarios, mediante declaración preparada por el administrador, con los detalles y comprobantes correspondientes.

El administrador lo comunicará por carta certificada al o a los propietarios deudores.

La copia del acta, certificada por administrador y legalizada por un notario, constituirá título suficiente para fines de inscripción del privilegio en el Registro de Títulos.

El propietario deudor podrá impugnar la decisión de la asamblea y pedir la cancelación de la inscripción del privilegio, dentro de los quince días de la fecha en que le haya sido notificada por alguacil la resolución de la asamblea.

Transcurrido ese plazo sin haber sido impugnada, la resolución será inatacable y tendrá fuerza ejecutoria.

Igual fuerza tendrá la liquidación que el deudor haya aprobado por escrito.

Art. 34.- El privilegio establecido en el artículo 18 deberá inscribirse dentro de los tres meses de la fecha de la reunión de la asamblea a que se refiere el artículo 33, y cada inscripción sólo conservará el privilegio sobre los avances hechos para cubrir gastos causados dentro del año de esa fecha.

Las inscripciones que se hicieren después de ese plazo o por avances relativos a gastos hechos antes del último año sólo producirán efecto a partir de la fecha de la inscripción.

Art. 35.- Culquier propietario puede solicitar, en cualquier momento, que le sea liquidada su cuota contributiva en los gastos comunes.

Si el administrador no hace la convocatoria dentro de las cuarenta

y ocho horas de la solicitud, el propietario podrá convocar la asamblea en la forma prescrita por el artículo 25.

Art. 36.- Las hipotecas consentidas por el o los propietarios antes de construirse el edificio para garantizar préstamos destinados a invertirse en la construcción, se regularán de pleno derecho por esta ley si el acreedor diere su consentimiento en el acto de hipoteca o posteriormente, y tanto el crédito como la hipoteca se dividirán automáticamente entre los departamentos independientes tan pronto como se termine la construcción, en la misma proporción en que los propietarios contribuirán a los gastos y cargas comunes de acuerdo con el reglamento de la propiedad, salvo convención contraria y por escrito, que deberá anotarse en el certificado de título.

Art. 37.- Los propietarios de una propiedad registrada en la forma prescrita por esta ley pueden renunciar a sus beneficios, mediante acto con las firmas de todos los propietarios legalizadas por un notario, siempre que todos los departamentos estén libres de gravamen y no existan deudas de cualquier naturaleza a cargo del consorcio.

Del mismo modo procederá el propietario único del inmueble que desee renunciar al beneficio de esta ley.

Estos actos serán sometidos al Registrador de Títulos para que proceda a cancelar el Certificado de Título y a sustituirlo de conformidad con la ley.

Art. 38.- Si el edificio se destruyere en su totalidad o en parte, por incendio o por otra causa, cualquiera de los propietarios podrá pedir la partición del terreno y de los materiales con arreglo a las disposiciones generales sobre bienes indivisos.

Dicha demanda será registrada en conformidad con el artículo 208 de la Ley de Registro de Tierras.

La indemnización del seguro no podrá ser pagada sino a la persona designada por acuerdo unánime de los propietarios o según los resultados de la partición.

El régimen de la propiedad dividida no podrá mantenerse sino mediante acuerdo unánime de los propietarios que determine las condiciones de la reconstrucción.

Art. 39.- En caso de ruina o vetustoz del edificio, la reconstrucción no podrá hacerse sino por el acuerdo unánime de los propietarios.

Art. 40.- En todos los casos de reconstrucción, los documentos y planos de la misma se someterán al Tribunal Superior de Tierras para que éste ordene al Registrador de Títulos hacer los registros y anotaciones de lugar.

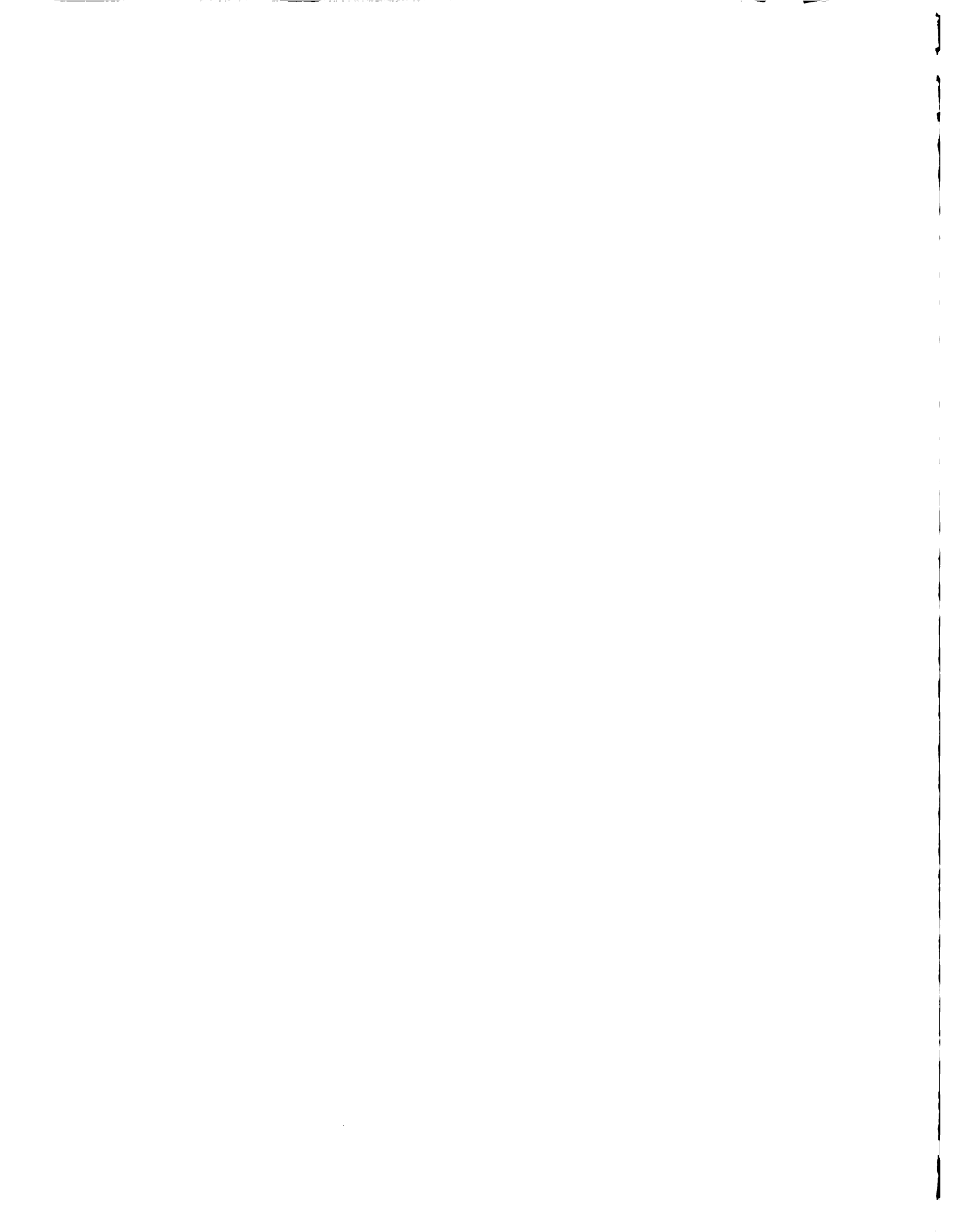

Art. 41.- Se podrán constituir válidamente, en las formas reconocidas por la ley, aunque no tengan por objeto la distribución de beneficios, las sociedades que se organizaren con el fin de construir o de adquirir inmuebles dividido por pisos o por departamentos, viviendas o locales independientes y destinados a ser atribuidos a los socios ya sea en propiedad o en goce o bien para la conservación, mantenimiento y administración de los inmuebles así divididos.

Art. 42.- Ningún socio podrá pretender que se le atribuya en forma exclusiva, por partición en naturaleza, la parte del inmueble a que tiene vocación, ni tampoco a que se le mantenga en posesión de dicha parte, si no ha cumplido sus obligaciones y suscrito la participación que le corresponda en los fondos suplementarios que se necesiten para la realización efectiva del fondo social.

Si el socio no suscribe la participación que le corresponda en esos fondos en proporción a sus compromisos, o si no cumple sus obligaciones, todos sus derechos en el activo social, comprendiendo los relativos al goce de su parte en el inmueble, podrán venderse en pública subasta ante notario, a requerimiento de los representantes de la sociedad, por decisión de los socios que representen la mayoría ordinaria del capital social.

La venta será publicada en un periódico de circulación nacional, un mes después de una intimación de pagar o de ejecutar hecha al socio en falta y que no haya sido atendida.

Entre la fecha de la publicación y la de venta deberá haber por lo menos un plazo de quince días.

Art. 43.- A la disolución de la sociedad la asamblea general podrá designar uno o varios liquidadores encargados de proceder a la partición en naturaleza y a la atribución del o de los departamentos independientes que a cada socio corresponda de acuerdo con los estatutos o con su vocación.

El proyecto de partición y atribución que redacten el o los liquidadores cuando los estatutos no hayan previsto una forma especial de atribución, deberá ser aprobado por la asamblea general con el voto de una mayoría de más de la mitad de los socios que representen más de las dos terceras partes del capital social.

Esta decisión es oponible a los no presentes o no representados en la asamblea general, ya fueren socios o beneficiarios o causahabientes de promesa de atribución.

Los derechos y cargas de un socio fallecido cuya sucesión no esté liquidada, serán atribuidos indivisiblemente a nombre de su sucesión, sin perjuicio de los derechos de los herederos o causahabientes y sin que la presencia de ellos en los procedimientos implique de su parte aceptación de la sucesión del legado o de la donación.

Dentro del mes de la aprobación por la asamblea general del proyecto de partición y atribución, el liquidador o uno de ellos

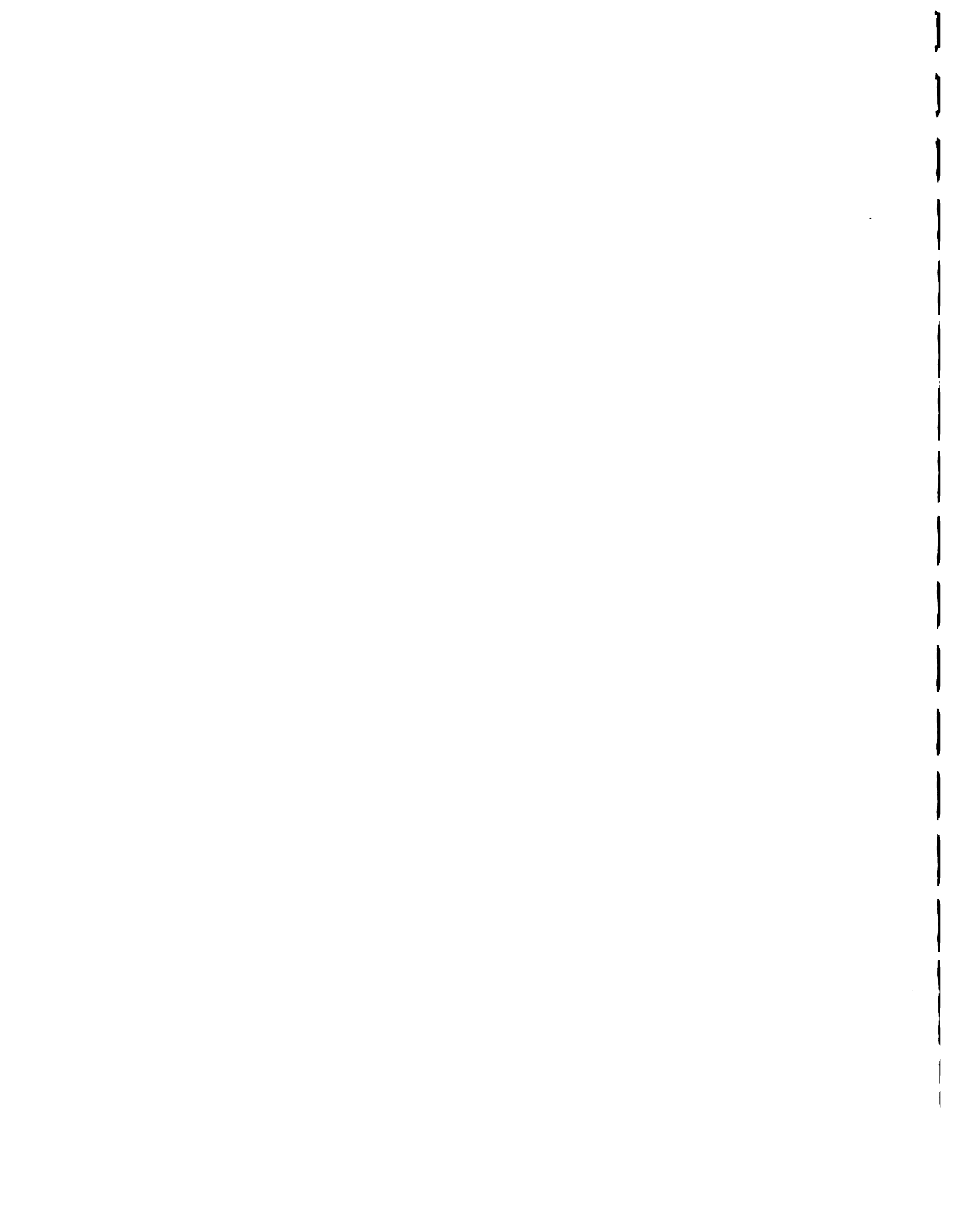

intimará por acto de alguacil a los socios que no hayan firmado el acta de la asamblea para que lo hagan en el término de un mes.

Si el acta no fuere firmada por la totalidad de los socios en este último plazo, el liquidador o uno de ellos pedirá la homologación de la partición y atribución al Tribunal Superior de Tierras, que estatuirá en instancia única y comunicará su decisión al Registrador de Títulos para que proceda a su ejecución.

Art. 44.- Las disposiciones contenidas en el artículo 664 del Código Civil continuarán rigiendo para la propiedad no registrada catastralmente y para la que, aún registrada catastralmente, no esté sometida al sistema que establece esta ley.

DADA en la Sala de Sesiones del Senado, Palacio del Congreso Nacional, en Ciudad Trujillo, Distrito Nacional, Capital de la República Dominicana, a los diecinueve días del mes de noviembre del año mil novecientos cincuenta y ocho; años 115 de la Independencia, 96 de la Restauración y 29 de la Era de Trujillo.

Porfirio Herrera,
Presidente

Manuel Joaquín Castillo C.,
Secretario

Julio A. Cambier,
Secretario

DADA en la Sala de Sesiones de la Cámara de Diputados, Palacio del Congreso Nacional, en Ciudad Trujillo, Distrito Nacional, Capital de la República Dominicana, a los diecinueve días del mes de noviembre del año mil novecientos cincuenta y ocho; Años 115 de la Independencia, 96 de la Restauración y 29 de la Era de Trujillo.

José Ramón Rodríguez
Presidente

Opinio Alvarez Mainardi,
Secretario

Luis E. Ruiz Monteagudo
Secretario

REGLAMENTO PARA MERCADOS

NUMERO 2297.-

VISTO el artículo 75 y siguiente del Código Trujillo de Salud Pública; y

En ejercicio de las atribuciones que me confiere el artículo 54 de la Constitución de la República, dicto el siguiente:

REGLAMENTO PARA MERCADOS:

Art. 1.- Disposiciones Generales. Para los fines del Código Trujillo de Salud Pública se entenderá por el término Mercado, todo lugar que se destine a la venta de cualquiera de los siguientes artículos alimenticios: carnes, aves, pescados, mariscos, viveres, legumbres, frutas y otros alimentos.

Art. 2.- Para la instalación o uso de cualquier edificio o lugar dedicado a Mercado, deberá obtenerse previamente un permiso escrito del Médico Director del Servicio Provincial de Salud correspondiente. Cuando se vaya a reconstruir o reedificar cualquier Mercado, los planos del mismo se someterán para aprobación a la Secretaría de Estado de Salud Pública.

Art. 3.- Ninguna parte o dependencia de un Mercado podrá usarse como vivienda o dormitorio.

Art. 4.- Ningún lugar de un Mercado, excepto los restaurantes o cafés expresamente construidos para estos fines, podrán ser usados para la elaboración y servicio de alimentos. Los restaurantes o cafés estarán situados a relativa distancia de los lugares en donde se vendan o expongan a la venta alimentos de manera que mantengan cierta independencia.

Art. 5.- Los Mercados deberán estar ubicados en lugares secos, planos, alejados de zonas pantanosas y basura, escuelas, iglesias y localizados aproximadamente en el centro de la población que van a servir. Deberán tener un espacio libre por todos los lados, igual al área de construcción, para facilitar la iluminación y ventilación del mismo.

Art. 6.- El Mercado tendrá servicio de agua procedente de acueducto municipal o de un servicio particular aprobado por la Secretaría de Estado de Salud Pública.

Art. 7.- Todos los servicios de las ventas de carnes, mariscos, comedores, cocinas, ventas de leche, refresquerías y en general donde se manipulen alimentos o sea necesario para limpieza general, deberán tener servicio de agua a presión.

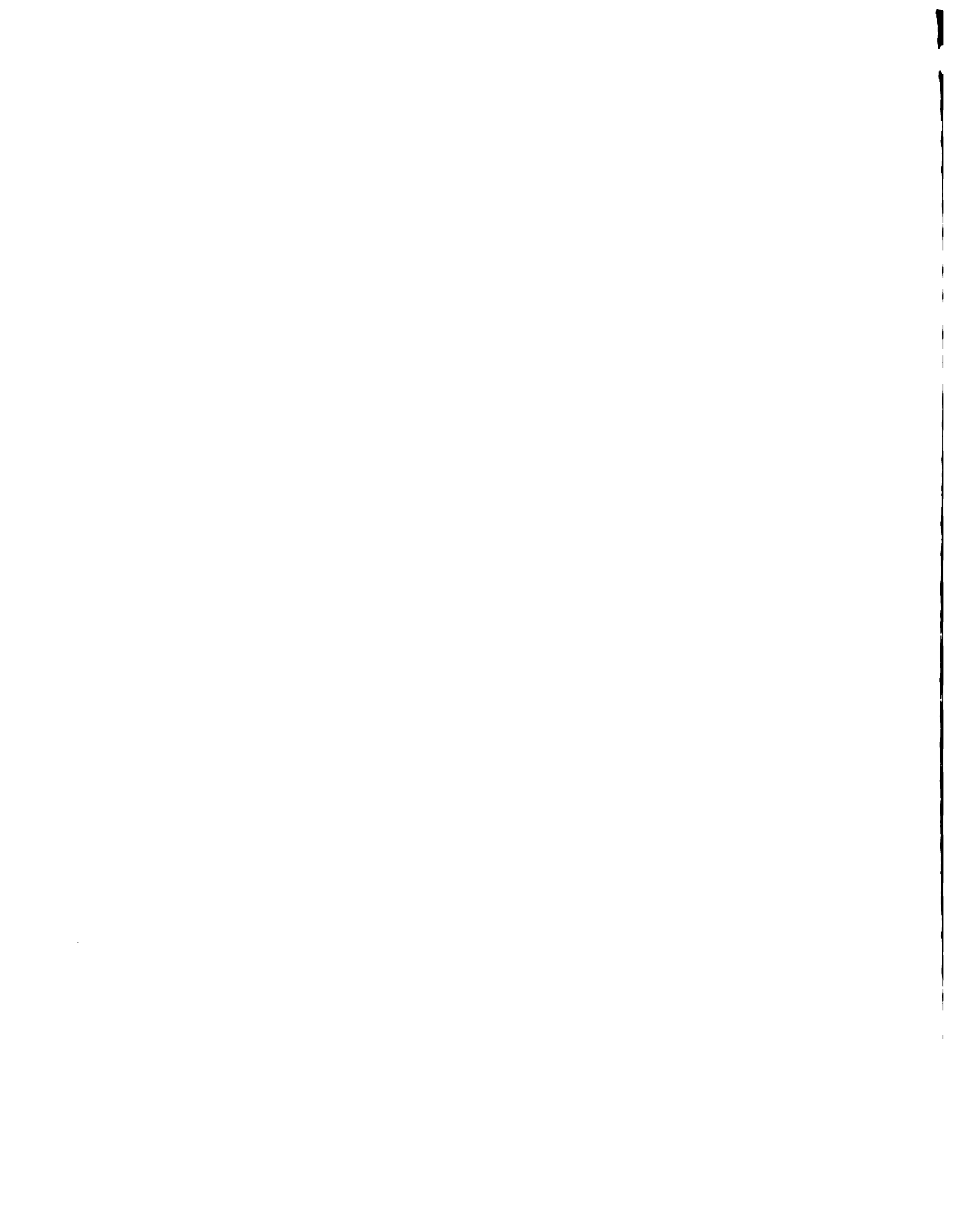

Art. 8.- El Mercado tendrá por lo general dos redes de desagües, una de aguas lluvias que descargará directamente a las calles o al sistema de alcantarillado de la población, y otra para las aguas servidas (baños, lavamanos, inodoros, lavaplatos y vertederos) que descargarán al sistema general de desagües de la población o serán dispuestas en forma aprobada por la Secretaría de Estado de Salud Pública.

Art. 9.- Todos los Mercados estarán provistos del número de lavamanos, inodoros, orinales, letrinas y baños, indicados por el Reglamento de Instalaciones Sanitarias Domiciliarias, para las necesidades tanto del personal del Mercado como del público que lo frecuente.

Art. 10.- Los Mercados deberán mantenerse bien pintados, limpios y en buen estado sanitario.

Art. 11.- Todos los Mercados deberán disponer de un equipo completo de limpieza consistente en escobas, mangueras, depósitos de basuras, desinfectantes químicos, insecticidas y depósitos para la recolección de basuras.

Art. 12.- Diariamente y a la hora más adecuada conforme indique la autoridad sanitaria correspondiente, se hará el aseo general de los Mercados, se lavarán los pisos con mangueras y se lavarán y desinfectarán diariamente los servicios sanitarios. La limpieza debe hacerse por todas partes y en todas partes y en todos los aparatos y receptáculos usados.

Art. 13.- Es responsabilidad de los vendedores mantener sus locales de trabajo y sus alrededores, limpios y libres de basuras o desperdicios.

Art. 14.- Las basuras se mantendrán en depósitos metálicos tapados, localizados convenientemente y en número suficiente. Cada puesto de venta deberá estar provisto, por lo menos de un depósito para basura.

Art. 15.- Queda prohibido echar basura y desperdicios en lugares que no sean los depósitos indicados.

Art. 16.- Ninguna persona que sufra de enfermedad contagiosa o de alguna enfermedad venérea podrá trabajar en un Mercado.

Art. 17.- Todo el personal que trabaje en la manipulación de alimentos, deberá poseer un certificado de salud, expedido por las autoridades sanitarias.

Art. 18.- Todo el personal que trabaje en un Mercado deberá usar por lo menos delantal y gorro perfectamente limpios y de color blanco o claros.

Art. 19.- Los pisos deberán ser contruidos de hormigón u otro material impermeable, que facilite la limpieza y se mantendrán limpios y libres de defectos.



Art. 20.- Las paredes serán de hormigón armado, bloques o ladrillos, y deberán estar cubiertos de azulejos hasta 1.5 m. de altura en las cocinas, salas de preparación de alimentos, puestos de ventas de carnes, pescados, mariscos, leche y sus derivados y en los sanitarios. Las paredes y los techos deberán estar pintados en colores adecuados, preferentemente claros.

Art. 21.- La iluminación en general deberá ser adecuada, entendiéndose por este término, cuando se refiere a iluminación natural, la que se obtiene con una superficie mínima de ventanas igual a la quinta (1/5) parte del área del piso del local correspondiente, y en caso de iluminación artificial, la que a la altura de 75 cm. del piso mantiene una intensidad no menor de 10 bujías pies.

Art. 22.- La ventilación en general deberá ser adecuada, entendiéndose por este término, aquella que es producida por una superficie de puertas, ventanas, claraboyas y demás huecos, no obstruidos, equivalente a por lo menos el 20% del área del piso del local correspondiente.

Art. 23.- Todo edificio destinado a Mercado deberá estar construido a prueba de ratas. Todas las personas que tengan relación directa o indirectamente con el funcionamiento de un Mercado, estarán obligadas a tomar todas las precauciones necesarias para mantener el edificio y sus anexos o dependencias libres de ratas e insectos, mediante el uso de medios efectivos para su eliminación. En caso de infestación de ratas o insectos, el Encargado o Administrador del Mercado quedará obligado de notificarlo al Médico Director del Servicio Provincial de Salud y seguir las recomendaciones que éste le haga para eliminarlas.

Art. 24.- Los productos deberán ser almacenados sin que pueda existir un hacinamiento de ellos, es decir que no impidan el paso de la luz ni de la ventilación, ni que dificulten la limpieza.

Art. 25.- Los utensilios y en general el equipo, deberán ser de construcción fácil de limpiar y tendrán que mantenerse escrupulosamente limpios y en buen estado.

Art. 26.- PUESTOS DE VENTAS PERMANENTES: CARNES, PESCADOS, MARISCOS, LECHE Y DERIVADOS.

Los puestos de ventas permanentes serán usados exclusivamente para los fines que han sido destinados. Estarán provistos de un mostrador de cemento, formado de azulejos o cualquier otro material resistente, liso, lavable e impermeable. Estarán provistos de una estantería cubierta, la que puede consistir en vitrinas o estantes con vidrieras que permitan al público ver el producto, pero que se mantengan a prueba de insectos y polvo. Cada venta tendrá su lavamanos y compartimiento para guardar las ropas de trabajo. También habrá depósito metálico provisto de su tapa para almacenar las basuras o desperdicios. Todos los puestos de ventas de carnes, estarán provistos de un número suficiente de ganchos para colgar la carne, de forma y tamaño adecuado y mantener limpios. Las carnes,

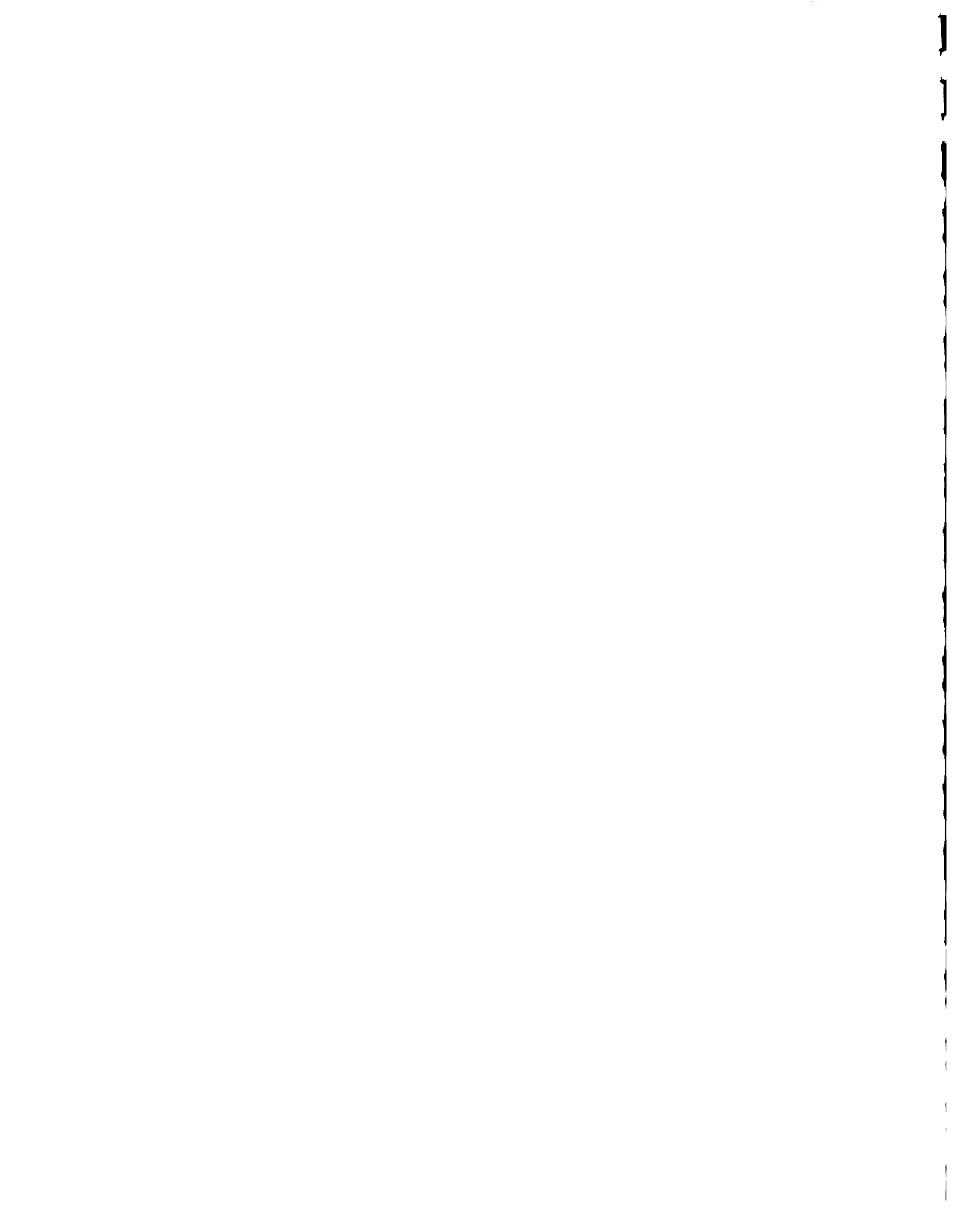

pescados, mariscos, etc., deben envolverse en papel limpio y que no sea de periódicos. Queda prohibido la venta de carne fresca, aves de caza o domésticas, pescado fresco u otro animal de agua salada o dulce, a menos que estén vivos, en otro lugar que no sea un Mercado, o que no cumpla con los requisitos establecidos para los puestos de ventas permanentes.

Art. 27.- Todos los alimentos o bebidas que por su naturaleza estén expuestos a descomposición deberán conservarse a una temperatura no mayor de 50 grados F. (10 centígrados) en refrigeradoras que se limpiarán con la frecuencia necesaria para mantenerlas siempre limpias. En las que se utilice agua, ninguna podrá estar sumergida por completo, sino que se mantendrá en posición vertical con la boca a 1 1/2 pulgadas sobre el nivel del agua debiendo dicha agua ser cambiada con la frecuencia necesaria para la absoluta limpieza.

Art. 28.- OTRAS VENTAS

Estarán provistas esencialmente de un mostrador de cemento o cualquier otro material existente, liso, lavable e impermeable. Podrá existir una estantería de maderas y provista de vidrieras para mantener los productos alimenticios (panes, dulces, galletas, etc.) fuera del alcance de insectos y roedores, sobre el mostrador podrá haber ventas de productos alimenticios, siempre y cuando se mantengan debidamente tapados y a prueba de moscas, polvo y manos del público. Los productos expuestos a la venta estarán a una altura mínima del piso de dos pies. La manipulación de productos alimenticios de fácil contaminación se hará con pinzas especiales que eviten el contacto con las manos, se mantendrá todo limpio y sin averías.

Art. 29.- AVES

Las aves podrán venderse muertas o vivas. Las ventas de carnes de aves tendrán las mismas especificaciones dadas para ventas de carnes. Las aves que se vendan vivas se mantendrán en corrales limpios con pisos de cemento y provistos de agua para el lavado o preferiblemente se venderán en jaulas adecuadas provistas de tela metálica, con un área de 0.40 cm² por animal.

Art. 30.- COCINAS Y COMEDORES PUBLICOS

Esta sección del Mercado, estará separada de la parte destinada a ventas y proyectada como una unidad aparte.

1) COCINAS: Constarán de un fogón preferentemente eléctrico o alimento por gas, una mesa o mostrador de concreto para preparar los alimentos, armarios o compartimientos para guardar los utensilios de cocinas, alacenas con vidrieras para el almacenamiento higiénico de víveres y comestibles y de un lavaplatos de dos o tres compartimientos de agua fría y caliente.

La leche, carnes y en general alimentos que se descomponen con la temperatura del medio ambiente, se mantendrán en refrigeradoras:

Si la cocina es alimentada con leña o carbón habrá un depósito tapado para el almacenamiento de dicho combustible. Toda cocina deberá tener su depósito sanitario para basura.

2) **COMEDORES:** Para cada cocina habrá un servicio de comedor especial, con las siguientes especificaciones:

Las mesas serán de material impermeable, resistente, inacabable por los ácidos y lavable (granito, cemento y pulido, vidrio u otro material similar).

Estarán provistos de inodoros, orinales, lavamanos en número indicado por el Reglamento de Instalaciones Sanitarias Domiciliarias del Código Trujillo de Salud Pública.

Los cuartos sanitarios estarán situados en manera que no tengan relación directa con la cocina y los comedores.

Art. 31.- Además de lo expuesto en el artículo anterior, las cocinas y comedores en los Mercados, deberán cumplir con las indicaciones del Reglamento de Restaurantes del Código Trujillo de Salud Pública.

Art. 32.- **PUESTOS DE VENTAS DE FRUTAS, LEGUMBRES Y OTROS VEGETALES.**

Ninguna fruta, legumbre o vegetal puede ofrecerse o exponerse a la venta en los Mercados a menos que las cajas o mostradores de exposición estén levantados, por lo menos, a 50 cm. del nivel del piso.

Art. 33.- Las frutas, legumbres y otros vegetales deberán venderse en los Mercados, y sólo mediante un permiso especial, expedido por la autoridad sanitaria podrá venderse por las calles.

Esta misma autorización podrá concederse en casos especiales, para la venta de los artículos a que se refiere la parte final del artículo 26.

Art. 34.- Queda prohibido escupir en los pisos, paredes o cualquier otra parte de los Mercados.

Art. 35.- Las violaciones a las disposiciones de este Reglamento, serán castigadas de conformidad con los artículos 202 y siguientes del Código Trujillo de Salud Pública, Ley No. 4471 de fecha 3 de junio de 1956.

DADA en Ciudad Trujillo, Distrito Nacional, Capital de la Republica Dominicana, a los siete días del mes de diciembre de mil novecientos cincuenta y seis, 113 de la Independencia, 94 de la Restauración y 27 de la Era de Trujillo.

HECTOR B. TRUJILLO MOLINA.

Texto de Resolución vigente cuya derogación se recomienda para
adaptar su materia al Reglamento de Mercados Barriales y
Estructuras de Expendio

"RESOLUCION No.16/79/

EL AYUNTAMIENTO DEL DISTRITO NACIONAL

En uso de sus facultades legales,

CONSIDERANDO: que es necesario establecer normas para el estacionamiento de carros o remolques destinados a la venta de bebidas, frutas, freidurías y otros artículos comestibles, en las calles y avenidas de la ciudad de Santo Domingo y en el Distrito Nacional; a fin de que estén en consonancia con el ornato y la limpieza de los lugares donde se estacionen estos vehículos;

POR TALES MOTIVOS:

VISTA: La Ley No.3456, de fecha 21 dediciembre de 1952, sobre Organización del Distrito Nacional;

VISTA: La Ley No.5622, de fecha 14 de septiembre de 1961, sobre Autonomía Municipal;

R E S U E L V E

Artículo 1. **PROHIBIR**, como al efecto **PROHIBE**, el estacionamiento y operaciones de vehículos o remolques destinados al expendio de bebidas, frutas, freidurías y otros artículos comestibles, en las calles, avenidas, paseos y otras áreas en la ciudad de Santo Domingo y el Distrito Nacional, sin la previa y debida autorización de la Dirección de Transporte y Tránsito Urbano del Distrito Nacional.

Artículo 2. Las personas interesadas en establecer esta clase de negocio deberán elevar una solicitud a la Dirección de Transporte y Tránsito Urbano del Distrito Nacional, anexando la matrícula y seguro del carro o remolque y los certificados de salud de las personas que emplearán para el expendio de los artículos.

Artículo 3. Conjuntamente con la solicitud, el solicitante deberá remitir un plano de ubicación del sector donde se estacionará. El mismo deberá indicar a escala conveniente los carros o remolques que estén estacionados hasta 250 metros del lugar correspondiente. La Dirección de Transporte y Tránsito Urbano del Distrito Nacional, inspeccionará el lugar para determinar si procede la autorización para el estacionamiento del carro o remolque.

Artículo 4. En caso de que la autorización le fuese

concedida, deberá anexar el recibo del pago del impuesto.

Artículo 5. El permiso otorgado por la Dirección de Transporte y Tránsito Urbano del Distrito Nacional será renovado cada seis (6) meses y deberá ser colocado en lugar visible del carro o remolque.

Artículo 6. El lugar de estacionamiento de los carros o remolques a los cuales se les haya otorgado la autorización para operar, será indicado mediante señalamiento en las aceras y en el pavimento, de manera que los mismos no puedan ocupar diferentes posiciones, ni trasladarse a otros lugares, para lo cual es necesario solicitar un nuevo permiso a la Dirección de Transporte y Tránsito Urbano del Distrito Nacional.

PARRAFO. Concedida la autorización, si el solicitante no ocupa el lugar que le ha sido asignado, en un término de quince (15) días, la misma se dejará sin efecto de pleno derecho y sin procedimiento judicial alguno.

Artículo 7. Los carros o remolques no podrán ubicarse en lugares que interrumpan el acceso a viviendas, negocios, parques públicos o privados ni en lugares que obstaculicen las operaciones de los ya existentes.

Artículo 8. Todo carro o remolque deberá registrarse en la Dirección General de Impuestos y Rentas Municipales del Ayuntamiento del Distrito Nacional y deberá llevar un rótulo numerado que suministrará la Dirección de Transporte y Tránsito Urbano del Distrito Nacional.

Artículo 9. Solamente se autorizará a operar carros o remolques en las intersecciones de calles avenidas, donde no obstaculice el tránsito, siendo obligatorio estacionarse a no menos de diez (10) metros de la esquina y no se permitirá el estacionamiento en este tramo a vehículos que lleguen en busca del servicio.

Artículo 10. En caso de que se autorice a dos carros o remolques en una calle, se condicionará la autorización a la ubicación de ambos en la misma acera para garantizar el libre tránsito de vehículos y evitar el congestionamiento de las vías. La distancia mínima entre carros y remolques deberá ser de tres (3) metros.

Artículo 11. Los carros o remolques deberán ser trasladados fuera de las vías públicas en las horas que no estén operando. La Dirección de Transporte y Tránsito Urbano del Distrito Nacional fijará las horas de operación, las cuales se consignarán en la autorización que al efecto se le conceda.

Artículo 12. Los carros o remolques no podrán obstaculizar la circulación de peatones por las aceras ni el tránsito de otros vehículos y en consecuencia no se permitirá la colocación de sillas ni mesas al frente o a los lados de carros o remolques.

Artículo 13. Los carros o remolques deberán someterse a las normas y reglamentaciones que establezca la Dirección de Tránsito Terrestre de la Secretaría de Estado de Obras Públicas y Comunicaciones.

Artículo 14. El expendio de los artículos deberá hacerse del lado de la acera exclusivamente, a fin de brindar al usuario la seguridad suficiente. En caso de violación a esta disposición se cancelará la autorización otorgada.

Artículo 15. Los carros o remolques deberán cumplir con los requisitos de sanidad e higiene que establezca la Secretaría de Estado de Salud Pública y Asistencia Social.

Artículo 16. Los carros o remolques deberán reunir las condiciones de apariencia que establezca la Dirección de Transporte y Tránsito Urbano del Distrito Nacional.

Artículo 17. Todo carro o remolque destinado al expendio de artículos de que habla esta resolución, deberá proveerse de un extinguidor de incendios, equipo que deberá ser inspeccionado periódicamente por el Cuerpo de Bomberos Civiles del Distrito Nacional.

Artículo 18. El Ayuntamiento del Distrito Nacional cancelará la autorización a todo carro o remolque que no se someta a las normas que especifica esta resolución. Cancelada la autorización, el propietario del carro o remolque deberá removerlo inmediatamente, en caso contrario, el Ayuntamiento lo removerá a expensas del propietario o indicará al mismo el lugar donde ha sido trasladado.

Artículo 19. La Dirección de Transporte y Tránsito Urbano del Distrito Nacional, en el cumplimiento de las funciones puestas a su cargo en la presente disposición municipal, podrá asesorarse con la Dirección General de Planeamiento Urbano del Cabildo, cuantas veces sea necesario.

Artículo 20. La violación a la presente resolución será castigada con prisión de uno (1) a diez (10) días y con multa de uno (1) a diez (10) pesos o ambas penas a la vez.

DADA en la Sala de Sesiones del Ayuntamiento, en Santo Domingo de Guzman, Distrito Nacional, capital de la República Dominicana, en la sesión ordinaria celebrada en fecha 28 de marzo del año mil novecientos setenta y nueve (1979); años 135 de la Independencia y 116 de la Restauración.

Dr. FLAVIO N. MENDEZ RODRIGUEZ
Secretario del Ayuntamiento del
Distrito Nacional

J. NICANOR PICHARDO
Presidente del Ayuntamiento del
Distrito Nacional

MERCADO PUBLICO DE HONDURAS
PROPUESTA PARA REMODELACION DE ESTRUCTURA FISICA
AREA DE VENTA DE PRODUCTOS AVICOLAS



MERCADO PUBLICO DE HONDURAS

PROPUESTA PARA REMODELACION DE ESTRUCTURA FISICA AREA DE VENTA DE PRODUCTOS AVICOLAS

1. ANTECEDENTES

1.1 CONTRATO IICA-ADN

El 25 de septiembre de 1985 se firmó un contrato de prestación de servicios entre el IICA y el Ayuntamiento del Distrito Nacional, cuyo objetivo general fue el de aumentar la eficiencia y la eficacia del sistema de distribución de alimentos en Santo Domingo, a través de acciones que logren mejorar el subsistema tradicional de mercadeo.

Este contrato se llevó al plano operativo, mediante la formación de los grupos interdisciplinarios de trabajo, con objetivos específicos, uno bajo responsabilidad del ADN encargado de los diseños de remodelación de los tres principales mercados públicos de la ciudad y el otro administrado por el IICA, cuyos objetivos específicos están enmarcados en dos áreas; el mejoramiento del sistema administrativo de los mercados públicos y la activación de los canales de mercadeo vinculados a los mercados a ser remodelados, a fin de permitir la participación más activa de los productores agrícolas organizados.

En fecha 15 de octubre de 1985, se celebró una jornada de trabajo con la participación de los antes mencionados grupos interdisciplinarios, con el objetivo de intercambiar informaciones y definir lineamientos de política.

Como resultado de esta jornada se determinó la necesidad de la remodelación del área avícola del mercado de Honduras.

Por la falta de recursos y tiempo del equipo de diseño del ADN, se acordó que el IICA tomara la responsabilidad de contratar un arquitecto y presentar una propuesta de remodelación física de dicha área del mercado.

1.2 EL MERCADO HONDURAS

1.2.1 Localización

El Mercado de Honduras se encuentra localizado en la parte Sur de la Ciudad de Santo Domingo, próximo al Centro de los Héroes (Feria), con la Av. Independencia al Sur y la calle Correa y Cidrón por el Norte, en la cual se encuentra el acceso principal. Este mercado se ubica en un sector mixto en el cual se combinan actividades comerciales, financieras pequeñas industrias y de servicios.



1.2.2 Area de Venta Avícola

Situación actual

Originalmente en el mercado se creó un área de venta de pollo, compuesta por 10 casillas enrejadas para vender pollo vivo. No se previó la venta de pollo matado y por tal razón no se diseñaron las facilidades para esta operación.

En la actualidad, de estas 10 casillas construidas, sólo 8 se dedican a la venta de pollo, en una se ha desarrollado un taller de tapicería y dos son comedores. (1)

También se han adicionado equipos rústicos para las actividades de matanza y desplume de aves, creando múltiples problemas que afectan los diferentes sectores que convergen en el mercado, residentes del lugar, consumidores y comerciantes.

1.2.3 Externalidades

Problemas de insalubridad

La operación de matanza de pollos sin existir las facilidades mínimas para esta operación, genera una gran acumulación de plumas y otros desperdicios del pollo, junto a depósitos de aguas sucias, creando focos de posible infección.

El ADN alquila cada casilla en 0.50 por día para la población, relacionada con el mercado.

Calidad del producto

El producto manejado en estas condiciones, tiene muchas posibilidades de ser contaminado y reducir su calidad.

Ocupación física de acceso

Alrededor de la actividad de venta de pollo se han creado una serie de casetas, ocupando el espacio físico del área de acceso y estacionamiento de los vehículos que abastecen el mercado.

(1) Una de ellas fue construida por los vendedores.

2. LA PROPUESTA

2.1 UBICACION

Dado que el Mercado de Honduras carece de área de expansión, se decidió ubicar este proyecto en una superficie de 250 m² próxima al acceso lateral Este del mercado, destinada en parte (150 m²) a área verde y en parte (100 m²) a estacionamientos. Este emplazamiento es el que menos afecta el funcionamiento al mercado y a los productos alimenticios de venta en el mismo, ya que próximo a esta área, se ubican locales que venden productos fabricados tales como objetos de plásticos, ropas, etc. Además, esta misma área de ubicación de proyecto, es afectada por inundaciones en los periodos de lluvia, por lo que también el proyecto presenta solución a este problema. De esta manera, se garantiza el acceso peatonal y vehicular y la visibilidad de la pollera, lo que significa asegurar la clientela del mismo.

2.2 ESQUEMA DE DISTRIBUCION ESPACIAL (PROGRAMA DE ARQUITECTURA)

El proyecto propuesto consiste en un sistema de espacios cubiertos en torno a dos espacios abiertos, constituyendo el conjunto una barrera física de separación entre la construcción existente del mercado y la pollera, esto se plantea así, con el propósito de producir una separación física entre ambas partes, dadas las características y particularidades de estos negocios. La primera parte del sistema de espacios cubiertos lo integran las jaulas para la exhibición de los pollos (9 en total), agrupadas en forma de "L", frente a un espacio abierto a modo de plaza, que servirá de acceso al público. Para esto se aprovecha la existencia de un hermoso y frondoso árbol ubicado en esta área de terreno.

La segunda parte del sistema de espacios cubiertos de este proyecto, la constituye los espacios de uso común para los polleros destinados a las actividades requeridas para la preparación del pollo antes de la venta, esto es, pelado o desplumado, corte y limpieza y lavado.

Integra este sistema también un espacio destinado a servir como depósito de los elementos requeridos por esta actividad, todos los cuales se ordenan en torno a un espacio cerrado pero no cubierto, destinado a servir como patio de servicio de la pollera, comunicado directamente con el área de estacionamiento vehicular para facilitar su función. Por el patio, además de la entrada y salida de las cargas hacia o desde el depósito, se almacenará y controlará la basura generada por la pollera.

Como señaláramos anteriormente, el proyecto se desarrolla en un área de 250 m², de los cuales los espacios cubiertos ocupan una superficie de 138 m², incluyendo aquí las áreas techadas para proteger de los agentes atmosféricos, al público y a los comerciantes, y que alcanzan a 53 m².

2.2.1 Plaza de acceso

Este espacio se desarrolla en una superficie de 126 m², sirviendo de acceso público a la pollera y limitado por el Este por la Av. Ira., por el Sur por la calle de acceso vehicular al área de estacionamiento del mercado y por los lados Norte y Oeste, por las jaulas de la pollera dispuestas en forma de "L".

2.2.2 Las jaulas

La figura en "L" que conforma el ordenamiento de las jaulas frente a la plaza de acceso, mide 14 m. en el lado mayor y 8 m. en el lado menor, e incluye nueve jaulas cada una desarrollada en dos niveles o pisos, sobre un área de 4 m². Se incluye aquí además, un espacio de 4 m² que sirve como depósito para guardar los elementos menores que usan los polleros en su trabajo (pesas, material de envolver, etc.), así como otro espacio idéntico a los anteriores que servirá de relación entre la plaza de acceso y los espacios que definen el área de trabajo de los comerciantes, el que eventualmente podrá ser usado para pesar y envolver el producto antes de entregarlo al consumidor.

Las jaulas en su frente poseen un alero destinado a proteger al público, a los comerciantes y a los productos exhibidos en este lugar, de los agentes atmosféricos (esta área techada es de 34 m²).

2.2.3 Área de preparación de pollos

Como indicamos anteriormente esta área de uso común para los polleros, queda integrada por:

- Espacio de lavado, limpieza y cortes. este recinto que requiere el pollero para lavar, limpiar y cortar el pollo antes de pesarlo y entregarlo al consumidor, tiene una superficie de 16 m² y está provisto de dos lavaderos y una meseta para la actividad del corte del producto.

El espacio está situado inmediatamente después del área de acceso en la que eventualmente se podrá pesar y envolver el producto. En este recinto, sobre la meseta de corte, se podrá colocar una estufa de mesa, para hervir el agua que requiere el pelado del pollo si esta actividad se realiza sobre la base del uso del gas como combustible.

- Espacio para pelar pollo. este recinto de 8 m² se encuentra próximo al área anterior, y prevé la instalación de dos peladoras o desplumadoras eléctricas de pollo. Además de un vertedero para facilitar la limpieza del lugar.



- Depósito, el proyecto contempla un espacio de 16 m² destinado a guardar los elementos que utilizan los polleros en su actividad tales como: cajas plásticas usadas en el traslado de los pollos, mesas para la exhibición y venta del producto, etc. Dicho recinto está ubicado al lado del espacio para pelar pollo, y provisto de accesos hacia el patio de servicio por donde entrará la carga y hacia el interior (área de pelado).
- Patio de servicio, con el objeto de aislar la basura generada por esta actividad, la pollera está dotada de un patio totalmente cerrado, hacia el cual se orienta el área de preparación del producto, y el depósito mencionado. Esta relación física y visual, se permite a través de las puertas y ventanas de estos recintos. También en el patio se ha previsto, la actividad de hervir el agua que requiere el pollo antes de pelarse, en caso de continuar utilizándose en esta práctica el carbón. Por último el patio de servicio permite la comunicación del depósito con el área de estacionamiento del mercado, para facilitar las actividades de carga y descarga requeridas sin afectar al público.

2.3 MATERIALES PROPUESTOS PARA LA CONSTRUCCION

El diseño de la pollera del Mercado de Honduras, ha sido elaborado sobre la base de algunos materiales de construcción que tradicionalmente han sido empleados en esta tipología de edificación con lo cual se garantiza "El carácter" de este tipo de recinto, a través de la rejilla metálica, madera, zinc, etc. Así mismo ofrece cierto sentido de permanencia a través del empleo de materiales tales como bloques de cemento y hormigón armado en los elementos estructurales (cimientos, vigas, columnas, etc.).

De esta manera, todos los muros de la edificación serán de bloques de 6" reforzados con columnas, dinteles y vigas de hormigón armado.

El techo de la edificación es del tipo de "un agua", dotado de una estructura simple de madera y una cubierta liviana de zinc. Como pavimento la edificación tendrá piso de cemento pulido en los espacios interiores, y piso de cemento rústico en los espacios exteriores, los cuales además de económicos, se adecúan funcionalmente a las actividades realizadas en la pollera.

3. INSTIITUCION EJECUTORA Y PROGRAMA DE EJECUCION

La institución ejecutora del proyecto será el Ayuntamiento del Distrito Nacional y la obra se construirá por administración.

El programa de ejecución de la obra constará de 15 actividades, las cuales se realizarán en un periodo de 12 semanas, de acuerdo al cronograma anexo, en el cual se detallan cada una de dichas actividades.



4. FINANCIAMIENTO

4.1 FUENTE Y USO DE FONDOS

- Se ha contemplado que el valor correspondiente a los costos de construcción de la obra sean aportados por los fondos propios del ADN. Dicho valor asciende a RD\$56,740.84 y es el único aporte en efectivo que realizaría el ADN.
- La obra se construirá en solar de 250 m², localizado en el mismo mercado, el cual hemos valorado en RD\$15,000.00 y no requiere ningún desembolso en efectivo, debido a que es propiedad del ADN y está disponible.
- Los vendedores del mercado tienen tres peladoras de pollo, pesos y otros utensilios, los cuales hemos valorado en RD\$1,500.00 y servirán como componentes de apoyo al proyecto.
- Otro aporte al proyecto en servicios proviene del IICA con la preparación del perfil del proyecto, cuyo monto hemos estimado en RD\$7,600.00.
- El costo total del proyecto se elevaría a RD\$81,143.00, pero el ADN solo tendría que financiar RD\$56,740.84 (costo de construcción de remodelación).

4.2 INGRESOS DEL PROYECTO

- Ingresos actuales

Actualmente operan en el Mercado de Honduras 8 puestos para la venta de pollos operados por 6 vendedores. Cada puesto vende un promedio de 3.5 quintales de pollo diarios. El promedio de beneficios netos es de RD\$13.00 lo que implica que una casilla de estas obtiene un beneficio neto promedio de RD\$45.00.

- Ingresos incrementales con el proyecto

Observando las ganancias que obtienen diario los vendedores, consideramos que existe una subvaluación en cuanto a la tarifa que pagan estos por puesto.

También hemos asumido que el reacondicionamiento del área creará las condiciones para un aumento en la venta, el cual hemos estimado en un 10%. Tomando como base estas dos premisas, estimamos un aumento de tarifa de RD\$1.00 a RD\$3.50 por día, por puesto.

Este aumento en tarifa sumado al incremento en el número de las casillas con el proyecto, generará un ingreso adicional por estos conceptos de RD\$8,460.00 al año (RD\$11,340.00 - RD\$2,880.00).

11/11/2023

- **Análisis Costo/Beneficio Incremental**

Si observamos el costo real a desembolsar en efectivo por el ADN (RD\$56,740.84) y los ingresos incrementales de un año RD\$8,460.00 concluiremos que el ADN recuperará el dinero en 6.7 años.

11 12 13 14 15

GRAFICOS

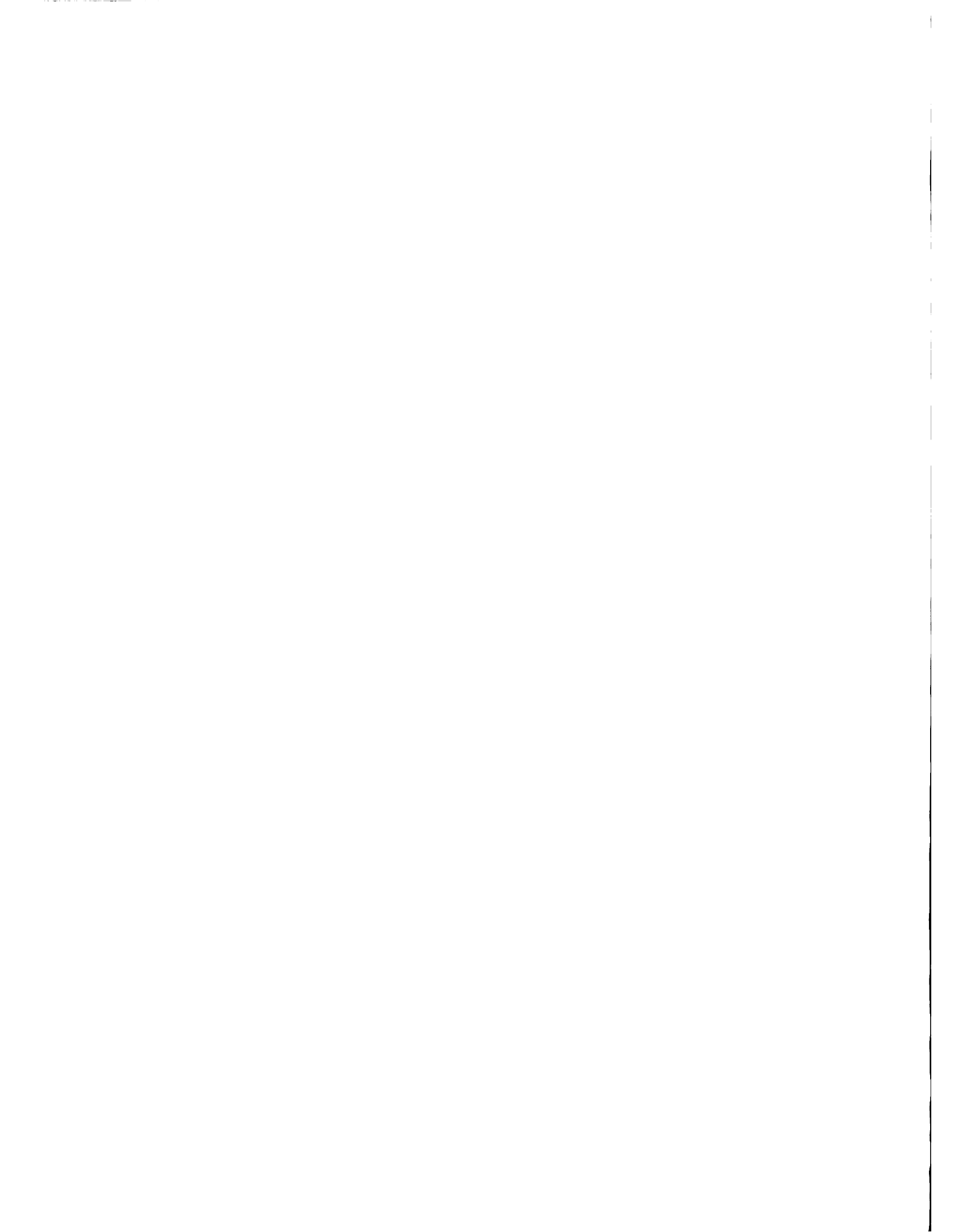

PROPUESTA DE REORGANIZACION DEL SISTEMA DE ADMINISTRACION DE LA RED MERCADOS PUBLICOS DE LA CIUDAD DE SANTO DOMINGO

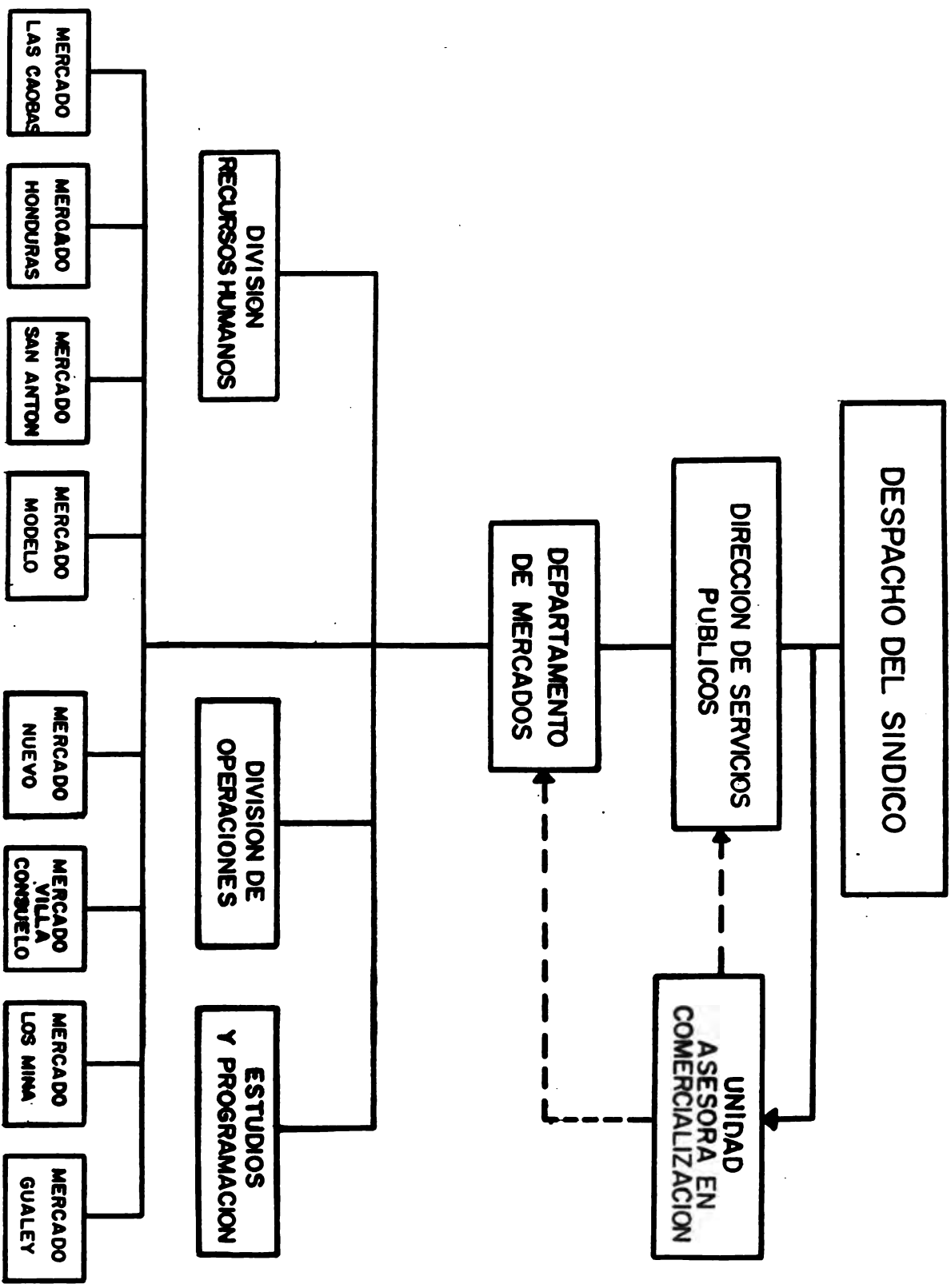

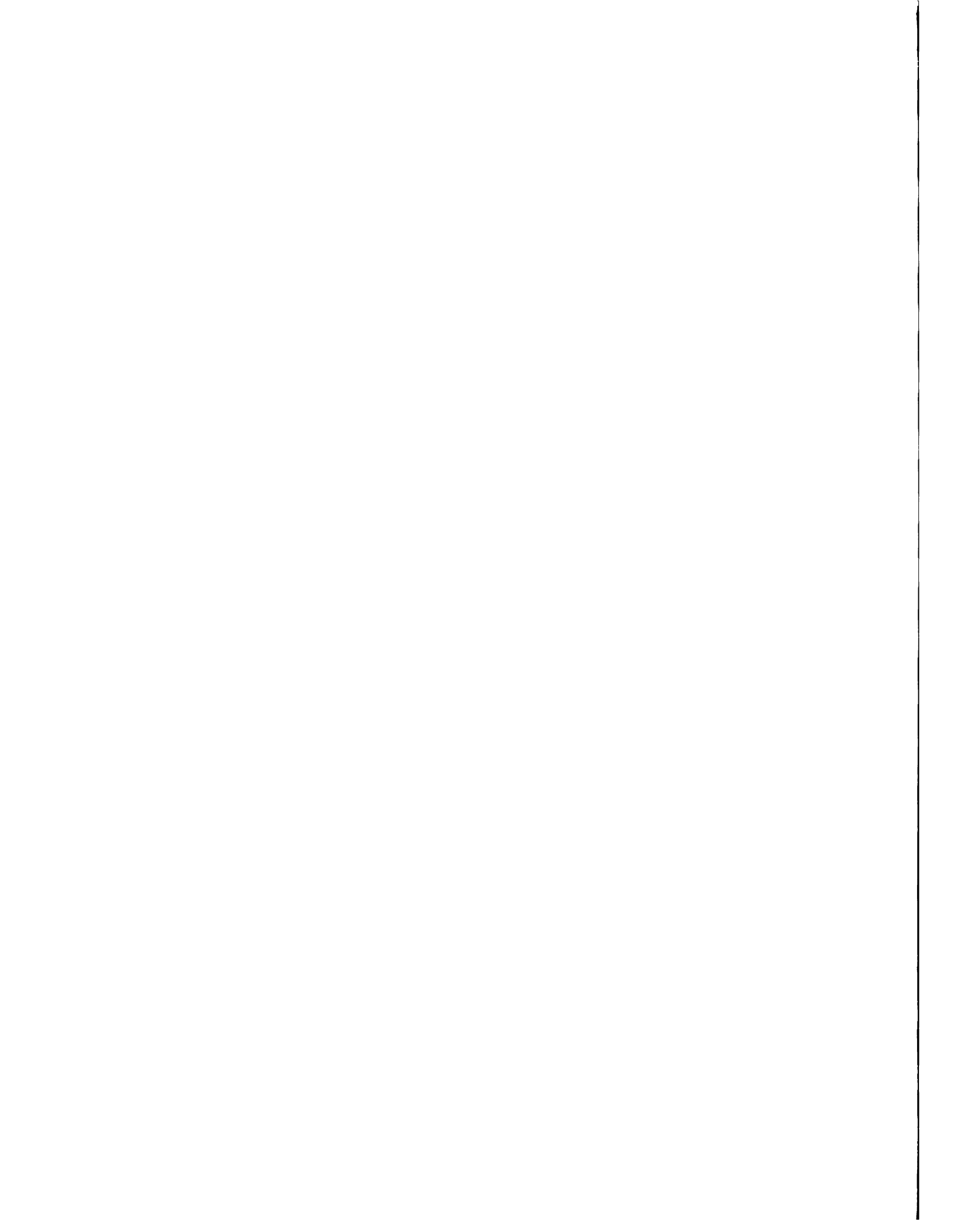

PROPUESTA DE ADMINISTRACION DE MERCADOS PUBLICOS
MODELO ORGANIGRAMA MERCADO
1985

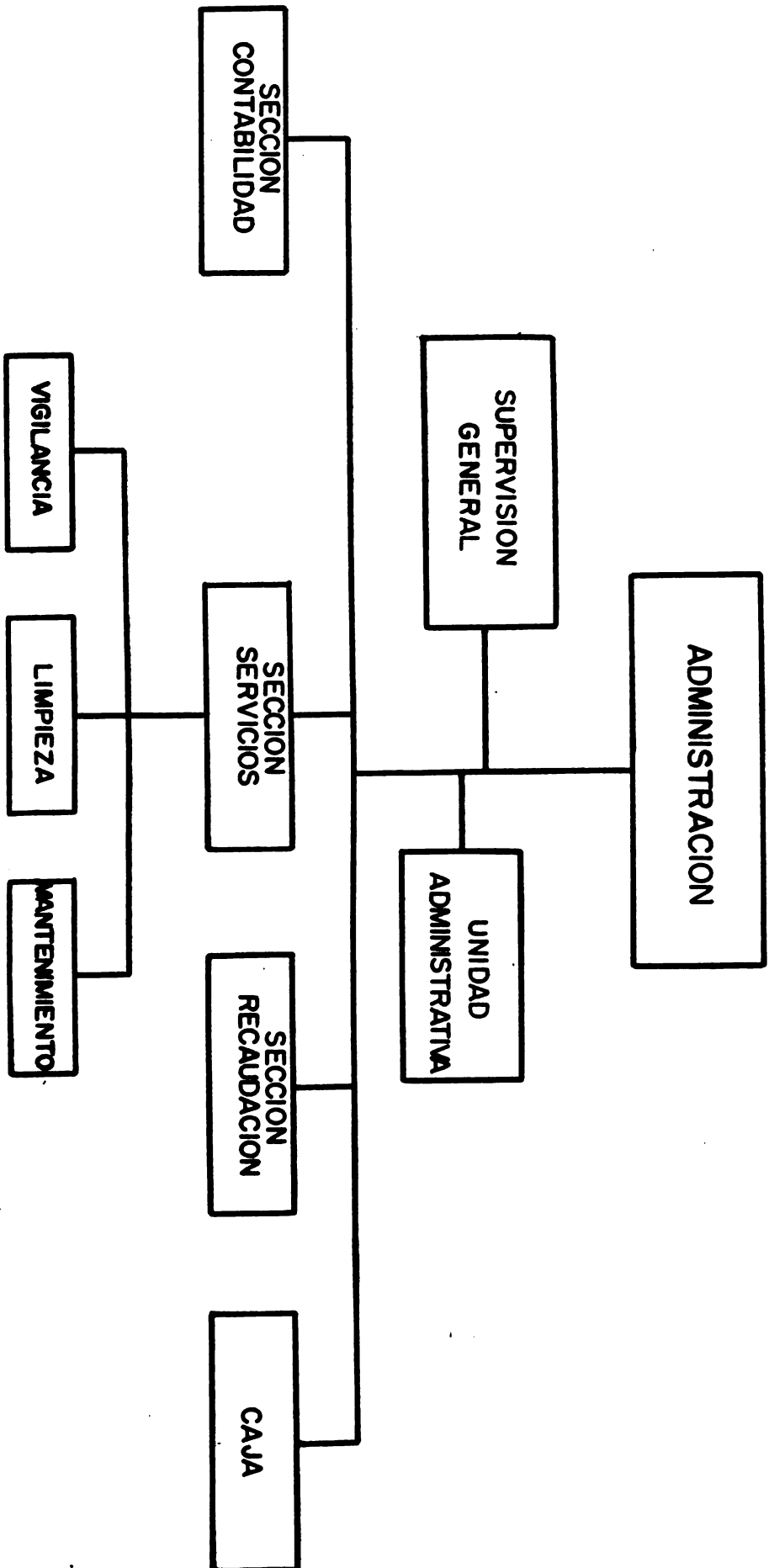



MERCADO NUEVO
DIAGNOSTICO DEL SISTEMA ADMINISTRATIVO
FLUJOGRAMA DE RECAUDACION DE VENDEDORES FIJOS, AMBULANTES, Y EN VEHICULOS DE CARGA

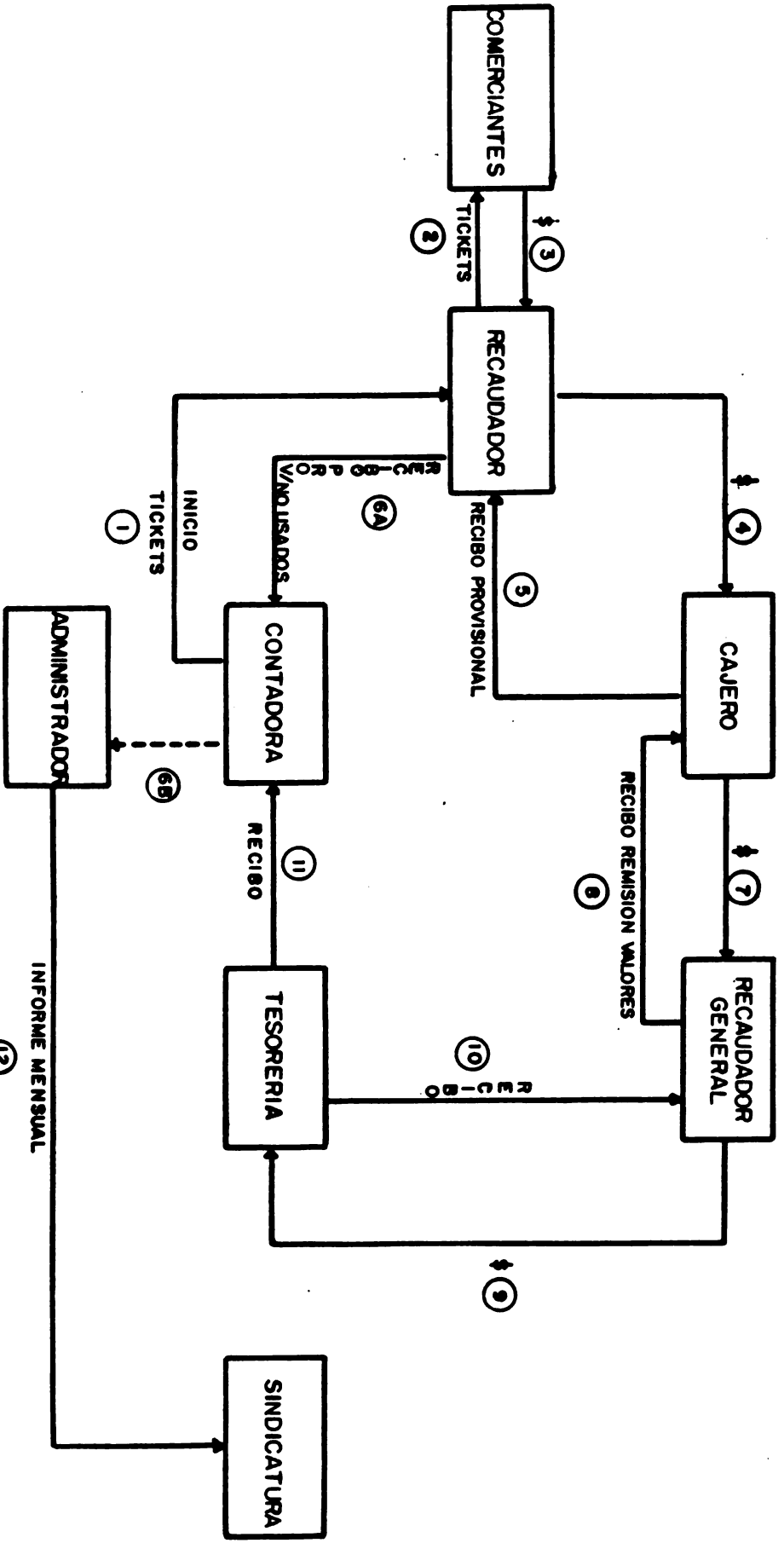

- 1- CONTADORA ENTREGA TICKETS OTALONARIOS A RECAUDADOR..
- 2-COMERCIANTE ENTREGA DINERO A RECAUDADOR..
- 3-RECAUDADOR ENTREGA TICKETS COMO RECIBO..
- 4-RECAUDADOR ENTREGA DINERO A CAJERO..
- 5-CAJERO ENTREGA RECIBO PROVISIONAL..
- 6A- RECAUDADOR MUESTRA RECIBO PROVISIONAL A CONTADORA Y ENTREGA TICKETS NO USADOS..
- 6B- CONTADORA INFORMA VERBALMENTE AL ADMINISTRADOR LA RECAUDACION DEL DIA..
- 7 - CAJERO ENTREGA VALORES A RECAUDADOR GENERAL Y RECIBO DE REMISION DE VALORES..
- 8 - RECAUDADOR FIRMA Y ENTREGA COPIA DE RECIBO DE REMISION DE VALORES..
- 9- RECAUDADOR GRAL. ENTREGA VALORES A TESORERIA..
- 10- TESORERIA EXPIDE RECIBO A-1 A RECAUDADOR GENERAL..
- 11- TESORERIA ENVIA COPIA RECIBO A-1 CON RECAUDADOR GENERAL..
- 12- ADMINISTRADOR RINDE INFORME MENSUAL AL A LA SINDICATURA..



MERCADO NUEVO
DIAGNOSTICO DEL SISTEMA ADMINISTRATIVO
FLUJOGRAMA TRANSFERENCIA DE CASILLAS Y RENOVACION DE CONTRATOS

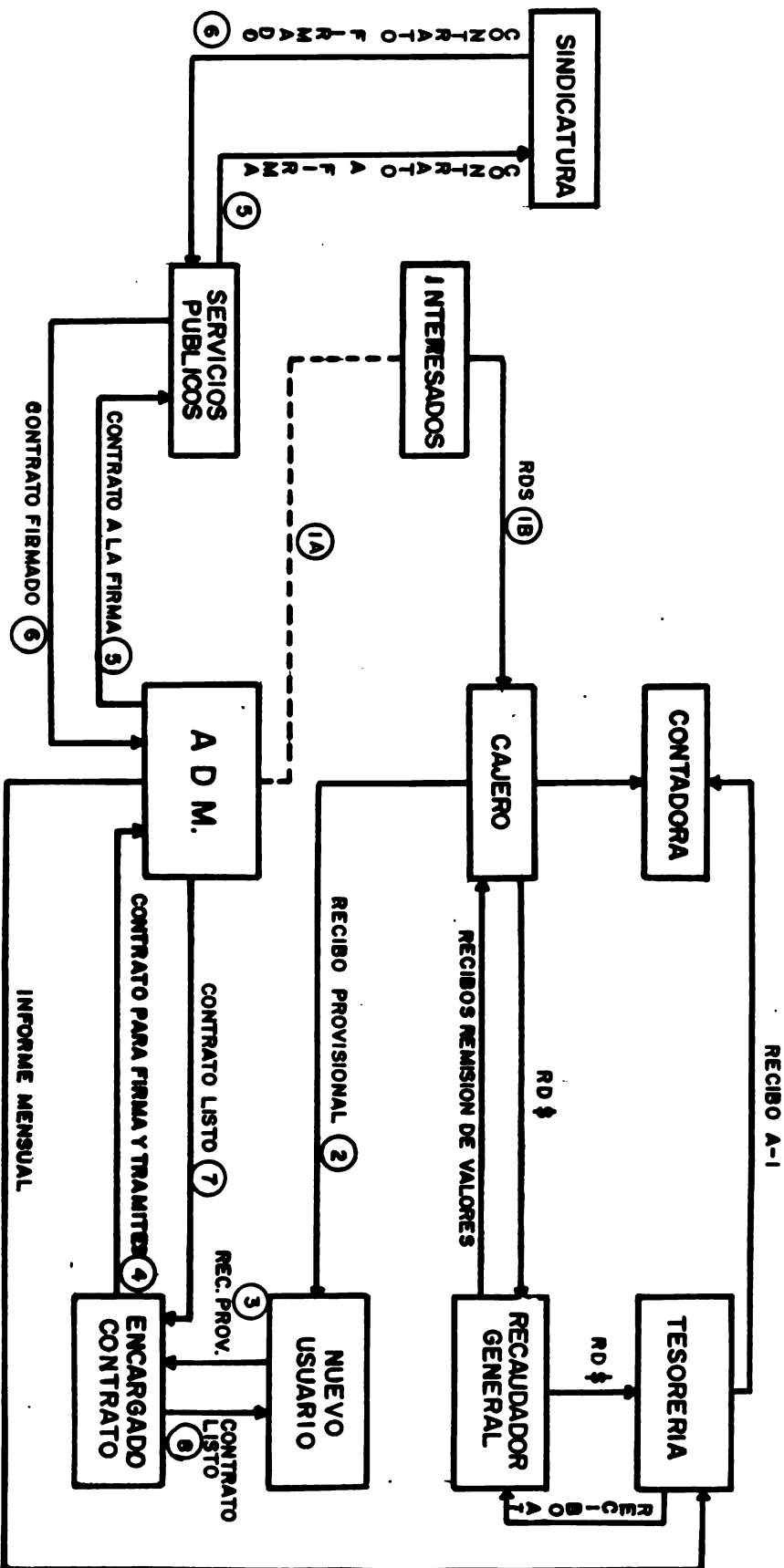

- 1.A- INTERESADOS SOLICITAN A LA ADM. FORMALIZACION DE TRASPASO DE PUESTO E INFORMAN MONTO ACORDADO DE TRANSACCION, ADMINISTRADOR FUA TARIFA IMPOSITIVA..
- 1.B- INTERESADO. PAGA TARIFA IMPOSITIVA EN CAJA..
- 2.- CAJERO EXPIDE RECIBO PROVISIONAL A NUEVO USUARIO..
- 3.- NUEVO USUARIO PRESENTA RECIBO A ENCARGADO DE CONTRATO..
- 4.- ENCARGADO DE CONTRATO REMITE AL ADM. PARA FIRMA Y TRAMITACION..
- 5.- ADMOR. FIRMA Y REMITE A SINDICATURA PARA APROBACION VIA SERVICIOS PUBLICOS..
- 6.- SINDICO FIRMA Y REMITE AL ADM. VIA SERVICIOS PUBLICOS..
- 7.- ADMINISTRADOR ENTREGA CONTRATO LISTO AL ENCARGADO..
- 8.- ENCARGADO DE CONTRATOS ENTREGA A NUEVO USUARIO SU CONTRATO CON VIGENCIA DE UN AÑO..



MERCADO NUEVO
 DIAGNOSTICO DEL SISTEMA ADMINISTRATIVO
 FLUJOGRAMA RENOVACION PLACAS

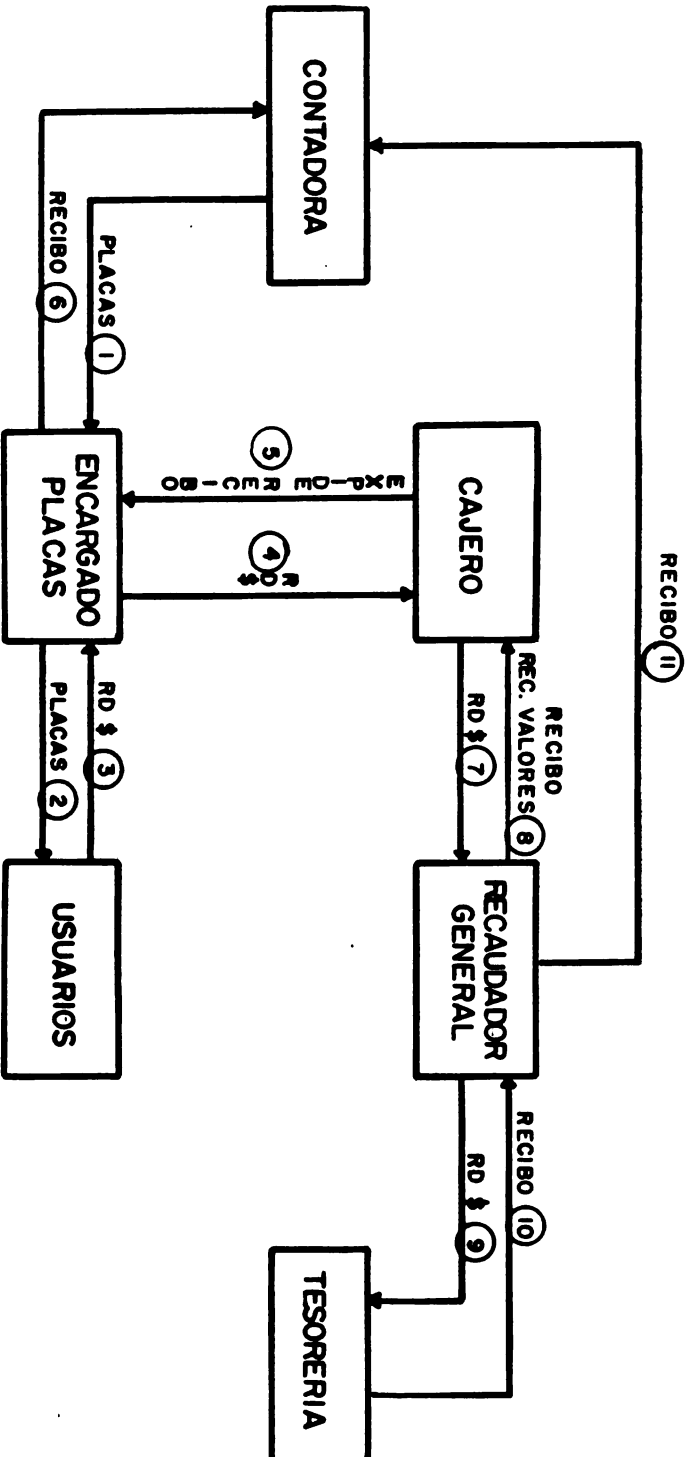

- 1- CONTADORA ENTREGA PARTIDAS DE PLACAS A ENCARGADO.--
- 2- ENCARGADO DE PLACAS Y AYUDANTE ENTREGAN PLACAS Y RECIBOS PROVISIONALES.--
- 3- ENCARGADO DE PLACAS Y AYUDANTES RECIBEN VALORES.--
- 4- ENCARGADO DE PLACAS ENTREGA A CAJA VALORES RECAUDADOS Y RECIBOS PROVISIONALES.--
- 5- CAJERO EXPIDE RECIBO MANUSCRITO, FIRMADO Y SELLADO.--
- 6- ENCARGADO ENTREGA A CONTADORA COPIA RECIBO PROVISIONALES Y RECIBO MANUSCRITO, FIRMADO Y SELLADO.--
- 7- CAJERO ENTREGA A RECAUDADOR GENERAL.--
- 8- CAJERO RECIBE REMISION DE VALORES SELLADO.--
- 9- RECAUDADOR GENERAL ENTREGA VALORES A TESORERIA--
- 10- TESORERIA ENTREGA RECIBO.--
- 11- RECAUDADOR GENERAL ENTREGA RECIBOS A CONTADORA.--



**CUADRO RESUMEN
DIAGNOSTICO SISTEMA ADMINISTRATIVO
ORGANIGRAMA CUANTIFICADO
1985**

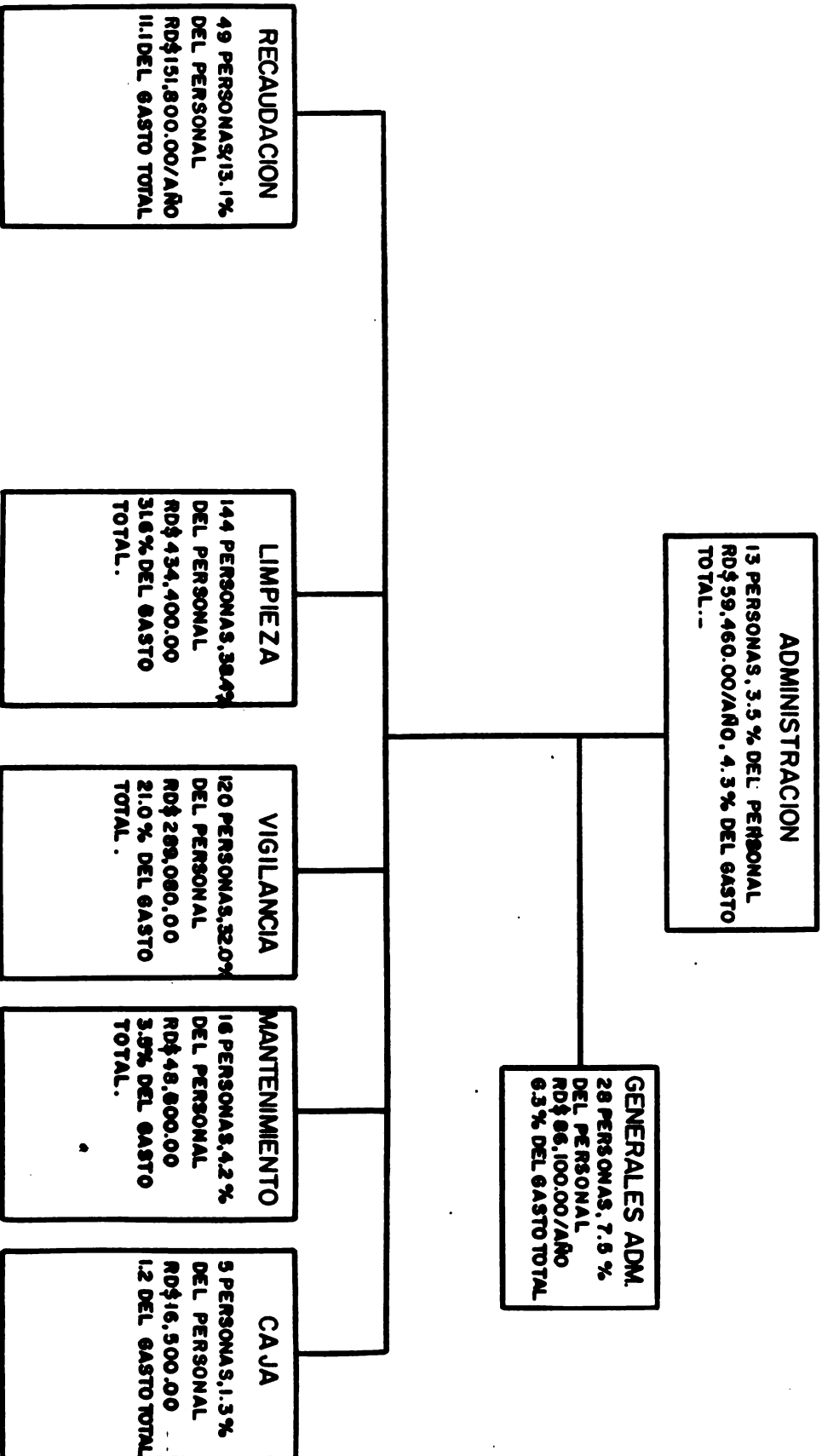

GASTOS MISCELANEOS (AGUA, LUZ, TELEFONO, MATERIALES, ETC.)

