

SERIE | AVANCES DE TRABAJOS TECNICOS | IICA

**REFERENTES
ESTADISTICOS DE
LA AGRICULTURA
DE LAS AMERICAS
Volumen I: Comercio**

Octubre, 1997

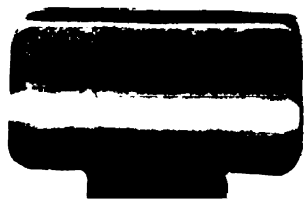



112N-217

112N-217



IICA
BIBLIOTECA VENEZUELA
23 ABR 1998
RECIBIDO

**REFERENTES ESTADISTICOS
DE LA AGRICULTURA DE LAS AMERICAS
VOLUMEN I: COMERCIO**

BIBLIOTECA VENEZUELA
23 ABR 1998

Octubre, 1997
San José, Costa Rica

00002336

TABLA DE CONTENIDO

INTRODUCCION

RESUMEN DEL CONTENIDO

Estructura y crecimiento de exportaciones 1983-1995

Estructura y crecimiento de importaciones 1983-1995

Calendario de Exportaciones Mensuales a EUA, 1994-1996 e Indicadores de Desempeño Relativo

Resumen del Desempeño de las Exportaciones Agrícolas a Estados Unidos de América. Julio 1993-Junio 1997.

PART Ix

Estructura y Crecimiento de las Exportaciones Agrícolas, 1983-1995

PART II

Estructura y Crecimiento de Importaciones Agrícolas, 1983-1995

PART II

Distribución de Exportaciones entre el Hemisferio Occidental, la CEE y Asia. 1986-1995.

PART III

Calendario de Exportaciones Mensuales a EUA Producto y Grupo, 1994-1996 e Indicadores de Desempeño Relativo.

PART IV

Desempeño de las Exportaciones Agrícolas a los Estados Unidos de América, Julio 1993-Junio 1997.

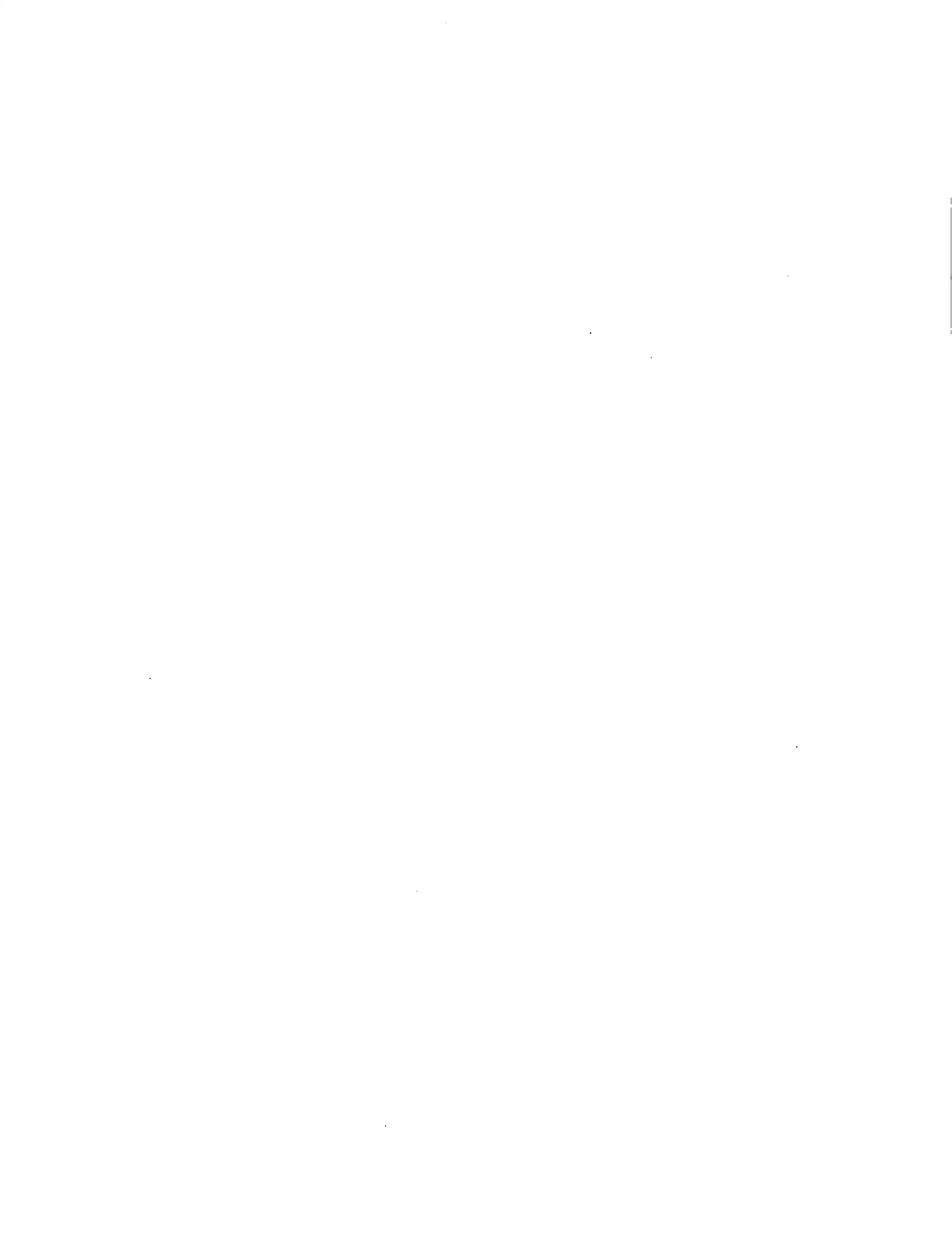

INTRODUCCION

En este volumen se describe la estructura, evolución y posición que ocupan las exportaciones e importaciones de las Américas dentro del contexto del comercio agrícola mundial. De esta forma, da cuenta, por una parte, de los cambios en la participación de las exportaciones e importaciones de alimentos de las Américas, en relación con los principales bloques regionales, y por otra, de los patrones estacionales de las exportaciones agrícolas de los países del hemisferio, a los Estados Unidos de América. Finalmente, contiene un análisis para los últimos cuatro años, de la participación y desempeño de los países del hemisferio, con respecto al mercado estadounidense.

La información y los análisis incluidos cubren cuatro aspectos del intercambio comercial agrícola de las Américas:

Los cuadros sobre estructura y crecimiento del comercio que se presentan, están basados en datos de la FAO. Incluye los promedios para los períodos 1986-1990 y 1991-1995 y las tasas de crecimiento y participación de las importaciones y exportaciones agrícolas. Están organizadas de tal manera, que puedan brindar al lector una "imagen instantánea", de la estructura y el crecimiento del intercambio comercial de los principales productos agrícolas. Cada cuadro (uno para cada país y para cada región del hemisferio), se complementa con una sección que resume el desempeño de los 20 productos más importantes. Estos cuadros se encuentran en las secciones II (Importaciones) y Ix (Exportaciones).

La participación de las exportaciones e importaciones totales de productos agrícolas de cada país, se muestran en las columnas (5) y (6) como porcentajes del flujo total de mercancías del mismo. Las columnas (7) y (8) detallan el porcentaje que representan las exportaciones o importaciones de cada producto, para cada país, con respecto al total de ALC. De esta comparación se exceptúan Canadá, Estados Unidos y los totales de América del Norte y de ALC, ya que estos flujos se comparan, para cada producto, con los del comercio mundial.

Las tasas de crecimiento de las exportaciones o importaciones que se muestran en la columna (9), corresponden al valor de una tasa exponencial anual, con respecto a una base representada por el promedio de dos períodos de tres años: 1983-1985 y 1993-1995. El uso de estos promedios como base, nos indica que la mayoría de las tasas de crecimiento reportadas, son indicadores confiables de la tendencia de largo plazo, ya que, la existencia de un año con valores excepcionales, no afecta significativamente el valor de los indicadores.

El segundo conjunto de tablas presenta la distribución de las exportaciones que se efectúan desde las Américas hacia los principales bloques regionales: ALC, los países del Tratado de Libre Comercio de Norte América (TLCN), la Unión Europea (UE) y Asia. Además, se indican los cambios ocurridos en esa distribución durante la década pasada. Dichas tablas muestran información para 100 productos y grupos de productos, para cada país y subregión del hemisferio; tienen como fuente las bases de datos del Departamento de Agricultura de los Estados Unidos de América (USDA-ERS).

El tercer elemento es la información sobre los patrones estacionales de comercio hacia los Estados Unidos, los cuales se presentan en la forma de un "calendario mensual", acompañado de cuatro indicadores de desempeño. Se espera que este calendario sea de gran utilidad para los agricultores y comercializadores. Un subconjunto de esta información se puede acceder a través del Sitio Web del IICA@agriforo (<http://agriforo.iica.ac.cr>). Estos



RECONOCIMIENTOS

La elaboración de este documento fue coordinada por Tom Kerr.

En su preparación participaron Tom Kerr, Joaquín Arias, Rosario Bogantes, Alberto Vargas y Blanca Aranguren. El trabajo contó con la invaluable asistencia de Adriana Chacón, María Eugenia Molina y M. Antonieta Barrientos. Además se tuvo el apoyo de Rodrigo Jiménez y Rocío Morales.

El mismo es parte de un esfuerzo más amplio que lleva a cabo la Gerencia Técnica, bajo la Dirección de P. Lizardo de las Casas.

RESUMEN DEL CONTENIDO

**ESTRUCTURA Y CRECIMIENTO DE LAS
EXPORTACIONES AGRICOLAS, 1983-1995**



Resumen del Contenido

Cuadro: Estructura y Crecimiento de las Exportaciones Agrícolas, 1983-1995

	Página
<i>Total de mercancías</i>	a.1/x
<i>Productos Agrícolas</i>	a.2/x
<i>Alimentos excl. Pescado</i>	a.3/x
<i>Cereales y Preparados</i>	a.4/x
<i>Legumbres</i>	a.5/x
<i>Oleaginosas y Productos</i>	a.6/x
<i>Frutas y Vegetales</i>	a.7/x
<i>Vegetales excl. Melón</i>	a.8/x
<i>Frutas incluye Melones</i>	a.9/x
<i>Jugos de Frutas</i>	a.10/x
<i>Azúcar y Miel de Abeja</i>	a.11/x
<i>Café, Té, Cacao, Especias</i>	a.12/x
<i>Bebidas y Tabaco</i>	a.13/x
<i>Materiales no Refinados</i>	a.14/x
<i>Carne y Prep. Carne</i>	a.15/x
<i>Productos lácteos y huevos</i>	a.16/x
<i>Alimento para Animales</i>	a.17/x
<i>Animales Vivos</i>	a.18/x
<i>Soya y Productos</i>	a.19/x
<i>Café y Productos</i>	a.20/x
<i>Azúcar Tot. Eq. Crudo</i>	a.21/x
<i>Bananos</i>	a.22/x
<i>Carne de Bovino</i>	a.23/x
<i>Tabaco</i>	a.24/x
<i>Jugo de Naranja</i>	a.25/x
<i>Girasol y Productos</i>	a.26/x
<i>Trigo y Equiv. Harina</i>	a.27/x
<i>Maíz y Productos</i>	a.28/x
<i>Algodón y Productos</i>	a.29/x
<i>Algodón Fibra</i>	a.30/x
<i>Carne de Ave</i>	a.31/x
<i>Carne de Pollo</i>	a.32/x
<i>Carne de Bovino</i>	a.33/x
<i>Tomate y Productos</i>	a.34/x
<i>Cacao y Productos</i>	a.35/x
<i>Uvas y Pasas</i>	a.36/x
<i>Arroz</i>	a.37/x
<i>Cerveza de Cebada</i>	a.38/x
<i>Manzanas</i>	a.39/x

Total de Mercancías: Estructura y Crecimiento de las Exportaciones Agrícolas, 1983-1995

País/Región	Promedio Export. Anuales		Cambio %	Exportac 1995 (\$1000)	Participación en Export. (%) de:				Tasa Crecim. 1983-85 a 1993-95
	1986-1990	1991-1995			Prod. Agríc.		LAC (por Rubro)		
	(Valor en \$1000)	(Valor en \$1000)			86-90	91-95	86-90	91-95	
(1)	(2)	(3)	(4)	(5)	(6)	(7)	(8)	(9)	
Mundo	2,820,260,400	4,067,251,600	44.2	5,072,970,000	100.0	100.0			8.7
América del Norte	419,834,200	639,467,240	52.3	776,472,100	100.0	100.0	9.0		
Estados Unidos	312,099,640	486,230,620	55.8	583,865,000	100.0	100.0	9.6		
Canadá	107,734,550	153,236,600	42.2	192,607,000	100.0	100.0	7.4		
América Latina y El Caribe	110,960,532	150,946,720	36.0	194,667,300	100.0	100.0	3.9	3.7	4.20
América Central y México	26,066,114	39,536,744	51.7	56,314,500	100.0	100.0	23.5	26.2	4.16
Costa Rica	1,260,020	1,977,684	57.0	2,540,000	100.0	100.0	1.1	1.3	9.10
Belize	113,750	140,720	23.7	161,800	100.0	100.0	0.1	0.1	5.34
El Salvador	635,726	750,061	18.0	1,010,931	100.0	100.0	0.6	0.5	1.73
Guatemala	1,070,514	1,455,206	35.9	1,935,517	100.0	100.0	1.0	1.0	3.89
Honduras	848,120	873,520	3.0	1,092,900	100.0	100.0	0.8	0.6	2.23
Nicaragua	262,631	338,484	19.8	563,656	100.0	100.0	0.3	0.2	0.50
Panamá	421,201	510,211	21.1	571,399	100.0	100.0	0.4	0.3	3.65
México	21,434,150	33,490,860	56.3	48,438,300	100.0	100.0	19.3	22.2	4.11
El Caribe	13,965,082	10,679,817	-23.0	11,431,440	100.0	100.0	12.5	7.1	-5.14
República Dominicana	798,190	623,680	-21.9	742,700	100.0	100.0	0.7	0.4	-2.37
Trinidad y Tobago	1,588,324	1,971,693	24.1	2,468,850	100.0	100.0	1.4	1.3	-1.06
Grenada	29,545	21,359	-27.7	21,826	100.0	100.0	0.0	0.0	0.65
Guyana Francesa	57,764	117,495	103.4	158,168	100.0	100.0	0.1	0.1	13.98
Aruba	85,220	1,133,834	1230.5	1,289,832	100.0	100.0	0.1	0.8	68.64
Bahamas	2,550,497	1,523,420	-40.3	1,400,000	100.0	100.0	2.3	1.0	-7.56
Antillas Holandesas	1,322,031	1,463,364	10.7	1,500,000	100.0	100.0	1.2	1.0	-7.60
Antigua y Barbuda	28,790	47,150	63.8	41,200	100.0	100.0	0.0	0.0	11.38
Barbados	200,360	199,896	-0.2	237,448	100.0	100.0	0.2	0.1	-5.91
Cuba	5,621,955	1,734,620	-69.1	1,479,000	100.0	100.0	5.1	1.1	-14.72
Dominica	49,401	48,804	-1.2	43,283	100.0	100.0	0.0	0.0	5.29
Grenada	29,545	21,359	-27.7	21,826	100.0	100.0	0.0	0.0	0.65
Guadalupe	118,678	145,925	23.0	161,234	100.0	100.0	0.1	0.1	6.16
Guyana	251,806	409,212	62.5	490,406	100.0	100.0	0.2	0.3	8.09
Haití	179,004	122,290	-31.7	169,000	100.0	100.0	0.2	0.1	-5.38
Jamaica	859,655	1,184,800	37.8	1,430,300	100.0	100.0	0.8	0.8	6.65
St. Kitts y Nevis	27,979	30,770	10.0	30,000	100.0	100.0	0.0	0.0	4.46
St. Lucia	102,176	106,967	4.7	93,684	100.0	100.0	0.1	0.1	7.05
Martinica	213,965	238,816	11.6	241,916	100.0	100.0	0.2	0.2	3.43
Montserrat	2,252	2,393	6.2	3,000	100.0	100.0	0.0	0.0	-1.91
Suriname	402,949	335,765	-16.7	400,000	100.0	100.0	0.4	0.2	-0.54
San Vicente y las Granadinas	71,197	61,022	-14.3	58,534	100.0	100.0	0.1	0.0	0.10
Islas Vírgenes (Británicas)	2,759	3,500	26.8	3,500	100.0	100.0	0.0	0.0	4.32
América del Sur	71,029,336	100,730,156	41.8	126,921,400	100.0	100.0	64.0	66.7	5.91
Venezuela	11,785,728	15,630,840	32.6	18,223,000	100.0	100.0	10.6	10.4	2.00
Ecuador	2,274,848	3,368,248	48.1	4,361,548	100.0	100.0	2.1	2.2	3.55
Perú	2,922,400	4,080,760	39.6	5,572,000	100.0	100.0	2.6	2.7	4.05
Colombia	5,527,908	7,916,448	43.2	9,763,900	100.0	100.0	5.0	5.2	9.59
Bolivia	711,734	911,106	28.0	1,100,700	100.0	100.0	0.6	0.6	2.62
Argentina	8,855,867	14,826,560	67.4	20,963,100	100.0	100.0	8.0	9.8	7.45
Brasil	29,554,940	39,250,362	32.8	46,506,000	100.0	100.0	26.6	26.0	5.62
Paraguay	661,460	751,035	13.5	819,475	100.0	100.0	0.6	0.5	7.44
Uruguay	1,393,271	1,796,513	28.9	2,116,684	100.0	100.0	1.3	1.2	7.23
Chile	6,628,660	11,335,780	71.0	16,446,500	100.0	100.0	6.0	7.5	12.95

Productos Agrícolas: Estructura y Crecimiento de las Exportaciones Agrícolas, 1983-1995

País/Región	Promedio Export. Anuales		Cambio %	Exportac 1995 (\$1000)	Participación en Export. (%) de:				Tasa Crecim. 1993-95 a 1993-95
	1986-1990	1991-1995			Prod. Agríc.		LAC (por Rubro)		
	(Valor en \$1000)	(2)			86-90	91-95	86-90	91-95	
(1)	(2)	(3)	(4)	(5)	(6)	(7)	(8)	(9)	
Mundo	279,781,100	370,896,020	32.6	440,328,400	9.9	9.1			6.2
América del Norte	45,816,924	62,037,482	35.4	75,048,340	10.9	9.7	4.1		
Estados Unidos	37,903,630	51,052,778	34.7	62,259,440	12.1	10.5	4.2		
Canadá	7,913,293	10,984,703	38.8	12,788,890	7.3	7.2	3.8		
América Latina y El Caribe	31,810,896	36,510,784	14.8	46,102,070	28.7	24.2	11.4	9.8	2.50
América Central y México	5,749,811	7,458,344	29.7	10,422,450	22.1	18.9	18.1	20.4	5.94
Costa Rica	808,364	1,151,233	42.4	1,659,418	84.2	58.2	2.5	3.2	7.44
Belice	73,779	89,636	21.5	113,171	64.9	63.7	0.2	0.2	6.58
El Salvador	389,539	364,440	-6.4	505,514	61.3	48.6	1.2	1.0	-1.79
Guatemala	791,483	941,755	19.0	1,304,357	73.9	64.7	2.5	2.6	2.42
Honduras	645,809	501,775	-22.3	533,070	76.1	57.4	2.0	1.4	-0.89
Nicaragua	207,712	211,715	1.9	275,759	73.5	62.5	0.7	0.6	-3.51
Panamá	264,879	302,204	14.1	313,343	62.9	59.2	0.8	0.8	2.41
México	2,568,047	3,895,587	51.7	5,717,816	12.0	11.6	8.1	10.7	10.93
El Caribe	5,901,043	2,668,982	-54.8	2,335,762	42.6	26.0	18.6	7.3	-8.88
República Dominicana	404,962	335,578	-17.1	382,260	50.7	53.8	1.3	0.9	-3.87
Trinidad y Tobago	82,590	137,181	66.1	189,386	5.2	7.0	0.3	0.4	12.03
Grenada	22,731	12,736	-44.0	12,836	78.9	59.6	0.1	0.0	-1.01
Guyana Francesa	4,747	8,882	87.1	10,546	8.2	7.6	0.0	0.0	14.50
Aruba	12,827	11,010	-14.2	10,994	15.1	1.0	0.0	0.0	0.00
Bahamas	24,019	37,300	55.3	39,328	0.9	2.4	0.1	0.1	7.80
Antillas Holandesas	3,636	74,912	1960.3	140,264	0.3	5.1	0.0	0.2	37.61
Antigua y Barbuda	1,625	1,408	-13.4	1,410	5.6	3.0	0.0	0.0	11.77
Barbados	48,503	56,862	17.2	68,955	24.2	28.4	0.2	0.2	3.41
Cuba	4,654,707	1,331,628	-71.4	797,460	82.8	76.8	14.6	3.6	-16.80
Dominica	34,134	31,021	-9.1	22,824	69.1	63.6	0.1	0.1	5.33
Grenada	22,731	12,736	-44.0	12,836	78.9	59.6	0.1	0.0	-1.01
Guadalupe	94,060	95,633	1.7	83,915	79.3	65.5	0.3	0.3	3.26
Guyana	108,503	171,054	57.6	206,531	43.1	41.8	0.3	0.5	7.09
Haití	50,123	24,562	-51.0	32,960	28.0	20.1	0.2	0.1	-9.84
Jamaica	191,184	254,017	32.9	281,823	22.2	21.4	0.6	0.7	5.83
St. Kitts y Nevis	13,325	12,872	-3.4	13,288	47.6	41.8	0.0	0.0	0.91
St. Lucía	70,551	67,600	-4.2	64,227	69.0	63.2	0.2	0.2	7.31
Martinica	138,780	136,719	-1.5	149,660	64.9	57.2	0.4	0.4	3.32
Montserrat	22	19	-15.2	19	1.0	0.8	0.0	0.0	-2.96
Suriname	45,860	40,554	-11.6	44,897	11.4	12.1	0.1	0.1	-1.55
San Vicente y las Granadinas	53,248	47,909	-10.0	43,927	74.8	78.5	0.2	0.1	0.47
British Virgin Islands	15	16	6.7	16	0.5	0.5	0.0	0.0	0.87
América del Sur	20,160,042	26,383,460	30.9	33,343,870	28.4	26.2	63.4	72.3	3.77
Venezuela	163,881	354,225	116.1	464,862	1.4	2.3	0.5	1.0	15.14
Ecuador	711,601	1,107,159	55.6	1,341,852	31.3	32.9	2.2	3.0	9.34
Perú	303,339	337,382	11.2	353,640	10.4	8.3	1.0	0.9	4.06
Colombia	2,586,560	2,838,748	9.7	3,341,090	46.8	35.9	8.1	7.8	3.34
Bolivia	102,381	184,738	80.4	260,908	14.4	20.3	0.3	0.5	21.20
Argentina	5,199,985	7,762,182	49.3	10,131,310	58.7	52.4	16.3	21.3	3.43
Brasil	8,873,714	10,532,558	18.7	13,354,070	30.0	28.8	27.9	28.8	2.13
Paraguay	517,837	588,425	13.6	673,683	78.3	78.3	1.6	1.6	7.98
Uruguay	624,428	744,502	19.2	919,435	44.8	41.4	2.0	2.0	5.32
Chile	911,804	1,710,170	87.6	2,238,050	13.8	15.1	2.9	4.7	15.05

Alimentos exc. Pescado: Estructura y Crecimiento de las Exportaciones Agrícolas, 1983-1995

País/Región	Promedio Export. Anuales		Cambio %	Exportas 1985 (\$1000)	Participación en Export. (%) de:				Tasa Crecim. 1983-85 a 1993-95
	1986-1990	1991-1995			Prod. Agríc.		LAC (por Rubro)		
	(Valor en \$1000)	(2)			86-90	91-95	86-90	91-95	
(1)	(2)	(3)	(4)	(5)	(6)	(7)	(8)	(9)	
Mundo	161,346,100	248,867,020	37.2	296,229,600	64.8	67.1			6.3
América del Norte	31,074,830	42,567,744	37.0	52,202,210	67.8	68.6	3.4		
Estados Unidos	24,768,566	33,879,004	36.8	41,989,710	65.3	66.4	3.4		
Canadá	6,306,265	8,688,738	37.8	10,212,490	79.7	79.1	3.2		
América Latina y El Caribe	18,148,514	23,089,226	20.5	28,869,530	60.2	63.2	10.6	9.3	2.60
América Central y México	3,144,663	4,978,934	56.3	6,516,822	54.7	68.6	16.4	21.6	9.89
Costa Rica	435,494	787,974	80.9	1,068,404	53.9	68.4	2.3	3.4	9.85
Belice	71,279	85,845	20.4	108,255	98.6	95.8	0.4	0.4	6.37
El Salvador	45,347	103,305	127.8	114,709	11.6	28.3	0.2	0.4	7.92
Guatemala	314,171	514,559	63.8	661,405	39.7	54.6	1.6	2.2	6.51
Honduras	411,372	304,025	-28.1	189,976	63.7	60.6	2.1	1.3	-2.93
Nicaragua	66,998	123,702	84.6	142,347	32.3	58.4	0.3	0.5	7.29
Panamá	238,101	269,163	13.0	263,859	89.9	89.1	1.2	1.2	2.04
México	1,561,901	2,790,362	78.7	3,947,867	60.8	71.6	8.2	12.1	14.72
El Caribe	5,424,021	2,234,720	-58.8	1,823,170	91.9	83.7	28.3	9.7	-11.20
República Dominicana	290,926	254,928	-12.4	257,110	71.8	76.0	1.5	1.1	-4.10
Trinidad y Tobago	54,580	88,277	61.7	120,361	66.1	64.4	0.3	0.4	9.91
Grenada	22,605	12,486	-44.8	12,610	99.4	98.0	0.1	0.1	-1.17
Guyana Francesa	4,694	8,839	88.3	10,535	98.9	99.5	0.0	0.0	17.09
Aruba	1,417	969	-31.6	963	11.0	8.8	0.0	0.0	0.00
Bahamas	2,659	6,126	130.4	7,224	11.1	16.4	0.0	0.0	12.56
Antillas Holandesas	2,477	73,629	2872.7	139,241	68.1	98.3	0.0	0.3	48.24
Antigua y Barbuda	1,185	1,030	-13.1	1,030	72.9	73.2	0.0	0.0	46.26
Barbados	38,539	44,253	14.8	52,806	79.5	77.8	0.2	0.2	2.59
Cuba	4,484,295	1,212,264	-73.0	687,580	96.6	91.0	23.5	5.3	-17.42
Dominica	33,544	30,567	-8.9	22,488	98.3	98.5	0.2	0.1	5.41
Grenada	22,605	12,486	-44.8	12,610	99.4	98.0	0.1	0.1	-1.17
Guadalupe	83,801	85,142	1.6	73,641	89.1	89.0	0.4	0.4	3.12
Guyana	99,818	163,163	63.5	197,171	92.0	95.4	0.5	0.7	7.19
Haití	12,934	9,288	-28.2	9,550	25.8	37.8	0.1	0.0	-3.31
Jamaica	143,160	192,161	34.2	208,341	74.9	75.6	0.7	0.8	6.38
St. Kitts y Nevis	12,361	11,654	-5.9	12,068	92.9	90.5	0.1	0.1	1.01
St. Lucía	65,899	61,909	-6.1	58,636	93.4	91.6	0.3	0.3	7.33
Martinica	111,596	102,724	-8.0	116,084	60.4	75.1	0.6	0.4	1.87
Montserrat	22	19	-15.2	19	100.0	100.0	0.0	0.0	-2.98
Suriname	45,772	40,509	-11.5	44,867	99.8	99.9	0.2	0.2	-1.50
San Vicente y las Granadinas	51,966	47,279	-9.1	43,402	97.6	98.7	0.3	0.2	0.43
Islas Vírgenes (Británicas)	15	16	6.7	16	100.0	100.0	0.0	0.0	0.87
América del Sur	10,578,828	16,865,572	49.9	20,529,540	52.5	60.1	55.3	66.7	4.59
Venezuela	85,002	196,989	134.1	273,075	51.9	56.2	0.4	0.9	13.07
Ecuador	485,080	851,221	75.5	1,008,299	69.2	76.9	2.5	3.7	11.60
Perú	87,864	160,549	82.7	177,588	29.0	47.6	0.5	0.7	9.92
Colombia	418,879	760,867	81.6	836,342	16.2	28.8	2.2	3.3	10.79
Bolivia	64,794	122,751	89.4	162,217	63.3	66.4	0.3	0.5	26.19
Argentina	3,625,449	5,780,521	59.4	7,853,891	69.7	74.5	18.9	25.1	2.62
Brasil	4,187,392	5,442,046	30.0	7,000,628	47.2	51.7	21.9	23.6	3.04
Paraguay	262,138	307,400	17.3	353,207	50.6	52.2	1.4	1.3	10.91
Uruguay	453,220	634,519	40.0	821,966	72.6	85.2	2.4	2.8	6.86
Chile	759,725	1,384,177	82.2	1,759,734	83.3	80.9	4.0	6.0	14.89

Cereales y Preparados: Estructura y Crecimiento de las Exportaciones Agrícolas, 1983-1995

País/Región	Promedio Export. Anuales		Cambio %	Exportac 1985 (\$1000)	Participación en Export. (%) de:				Tasa Crecim. 1983-95 a 1983-85
	1986-1990	1981-1985			Prod. Agríc.		LAC (por Rubro)		
	(1)	(2)			86-90	91-95	86-90	91-95	
Mundo	39,012,192	49,558,608	27.0	57,262,610	13.9	13.4			2.7
América del Norte	14,630,128	16,672,726	14.0	20,440,990	31.9	28.9	-0.8		
Estados Unidos	11,207,554	12,657,558	12.9	16,234,620	29.6	24.8	-0.6		
Canadá	3,422,573	4,015,165	17.3	4,206,338	43.3	36.6	-1.4		
América Latina y El Caribe	1,443,653	2,337,200	61.9	3,234,093	4.5	6.4	3.7	4.7	-0.70
América Central y México	54,617	159,063	191.2	302,952	0.9	2.1	3.9	6.8	16.27
Costa Rica	4,673	11,216	140.0	20,687	0.6	1.0	0.3	0.5	0.68
El Salvador	1,427	12,163	752.6	19,205	0.4	3.3	0.1	0.5	20.25
Guatemala	13,290	28,048	111.0	45,366	1.7	3.0	0.9	1.2	17.10
Nicaragua	1,468	3,243	120.9	3,971	0.7	1.5	0.1	0.1	9.04
México	33,237	102,858	209.5	212,571	1.3	2.6	2.3	4.4	30.93
El Caribe	34,277	129,163	276.8	203,144	0.6	4.8	2.4	8.5	22.96
Trinidad y Tobago	8,655	17,412	101.2	24,934	10.5	12.7	0.6	0.7	19.22
Grenada	545	1,251	129.5	1,402	2.4	9.8	0.0	0.1	126.57
Guyana Francesa	3,726	8,544	129.3	10,242	78.5	98.2	0.3	0.4	28.74
Antillas Holandesas	1,282	70,851	5427.4	134,914	35.3	94.6	0.1	3.0	68.24
Barbados	1,780	3,721	109.0	4,474	3.7	6.5	0.1	0.2	14.91
Grenada	545	1,251	129.5	1,402	2.4	9.8	0.0	0.1	126.57
Guadalupe	6,649	9,006	35.4	7,722	7.1	9.4	0.5	0.4	4.62
Guyana	14,195	42,988	202.8	71,695	13.1	25.1	1.0	1.8	11.00
Jamaica	3,601	7,282	101.7	8,132	1.9	2.9	0.2	0.3	9.90
Martinica	2,101	4,321	105.7	4,266	1.5	3.2	0.1	0.2	14.00
Suriname	33,630	29,506	-12.3	36,000	73.3	72.8	2.3	1.3	-1.93
San Vicente y las Granadinas	7,810	14,053	79.9	15,632	14.7	29.3	0.5	0.6	9.36
América del Sur	1,354,760	2,048,974	51.2	2,727,967	8.7	7.9	93.8	67.7	-1.97
Venezuela	3,466	49,383	1324.8	95,176	2.1	13.9	0.2	2.1	54.42
Ecuador	3,758	14,051	273.9	35,759	0.5	1.3	0.3	0.6	44.61
Perú	1,841	5,124	178.3	2,197	0.6	1.5	0.1	0.2	15.86
Colombia	13,881	25,899	86.6	32,038	0.5	0.9	1.0	1.1	4.36
Bolivia	11,907	15,456	29.8	4,757	11.6	8.4	0.8	0.7	30.77
Argentina	1,093,014	1,549,990	41.8	2,002,227	21.0	20.0	75.7	68.3	-3.98
Paraguay	7,049	15,144	114.8	49,549	1.4	2.6	0.5	0.6	25.35
Uruguay	124,169	196,932	58.6	252,775	19.9	26.5	8.6	8.4	6.60
Chile	34,123	69,494	103.7	93,733	3.7	4.1	2.4	3.0	19.26

Legumbres: Estructura y Crecimiento de las Exportaciones Agrícolas, 1983-1995:

País/Región	Promedio Export. Anuales		Cambio %	Exportac 1995 (\$1000)	Participación en Export. (%) de:				Tasa Crecim. 1993-95 a 1993-95
	1986-1990	1991-1995			Prod. Agríc.		LAC (por Rubro)		
	(1)	(2)			(5)	(6)	(7)	(8)	
Mundo	2,115,997	2,478,023	17.1	2,909,865	0.8	0.7			7.0
América del Norte	429,531	536,274	24.9	716,575	0.9	0.9	7.8		
Estados Unidos	305,069	288,947	-5.3	318,355	0.8	0.6	3.6		
Canadá	124,462	247,327	98.7	398,220	1.6	2.3	15.5		
América Latina y El Caribe	167,603	228,235	36.2	298,182	0.5	0.6	7.9	9.2	5.60
América Central y México	38,460	61,720	60.5	108,620	0.7	0.8	22.9	27.0	4.82
Belize	1,262	1,441	14.2	2,173	1.7	1.6	0.8	0.6	40.42
Nicaragua	300	4,427	1373.7	8,740	0.1	2.1	0.2	1.9	35.91
México	34,327	52,408	52.7	91,140	1.3	1.3	20.5	23.0	3.37
América del Sur	127,730	165,968	29.9	191,007	0.6	0.6	79.2	72.7	6.24
Perú	2,425	6,286	159.2	8,436	0.8	1.9	1.4	2.8	18.16
Bolivia	433	3,737	763.1	3,095	0.4	2.0	0.3	1.6	107.16
Argentina	84,447	117,303	38.9	140,122	1.6	1.5	50.4	51.4	6.32
Chile	37,129	28,829	-22.4	28,121	4.1	1.7	22.2	12.6	1.11

Oleaginosas y Productos: Estructura y Crecimiento de las Exportaciones Agrícolas, 1983-1995

País/Región	Promedio Export. Anuales		Cambio %	Exportac 1995 (\$1000)	Participación en Export. (%) de:				Tasa Crecim. 1983-85 a 1993-95
	1986-1990	1991-1995			Prod. Agríc.		LAC (por Rubro)		
	(Valor en \$1000)	(2)			88-90	91-95	88-90	91-95	
(1)	(2)	(3)	(4)	(5)	(6)	(7)	(8)	(9)	
World	25,812,187	32,530,816	28.0	40,372,587	9.2	8.8			3.7
North America	7,483,244	8,514,890	13.8	10,480,850	16.3	13.7	0.6		
United States of America	6,624,242	7,176,201	8.3	8,498,709	17.5	14.1	-0.4		
Canada	859,003	1,338,689	55.8	1,982,141	10.9	12.2	7.6		
Latin America and the Caribbea	5,638,031	7,382,925	30.9	8,769,066	17.7	20.2	21.8	22.7	4.80
Central America y México	86,888	143,920	65.6	182,618	1.5	1.9	2.0	2.7	7.33
Costa Rica	4,161	16,569	298.2	33,555	0.5	1.4	0.1	0.2	40.17
El Salvador	7,154	10,379	45.1	6,978	1.8	2.8	0.1	0.1	2.17
Guatemala	19,837	30,645	54.5	39,644	2.5	3.3	0.4	0.4	9.90
Honduras	7,821	8,019	2.5	4,954	1.2	1.6	0.1	0.1	-2.77
Nicaragua	5,568	16,123	189.6	24,853	2.7	7.6	0.1	0.2	4.45
Mexico	42,255	62,149	47.1	72,610	1.6	1.6	0.7	0.8	6.40
The Caribbean	13,854	17,941	29.5	18,063	0.2	0.7	0.2	0.2	5.40
Trinidad and Tobago	7,373	13,621	84.8	13,601	8.9	9.9	0.1	0.2	59.56
Dominica	594	716	20.5	1,000	1.7	2.3	0.0	0.0	-8.80
St. Lucia	3,551	1,405	-80.4	492	5.0	2.1	0.1	0.0	-8.29
South America	5,537,291	7,221,064	30.4	8,568,415	27.5	27.4	98.2	97.8	4.74
Venezuela	7,513	21,644	190.8	21,369	4.6	6.2	0.1	0.3	36.19
Ecuador	1,522	9,194	504.2	16,483	0.2	0.8	0.0	0.1	14.31
Peru	812	2,236	175.4	3,184	0.3	0.7	0.0	0.0	10.72
Bolivia	21,824	78,959	261.8	144,227	21.3	42.7	0.4	1.1	41.52
Argentina	2,424,046	3,556,522	46.7	4,115,029	46.6	45.8	43.0	46.2	6.08
Brazil	2,859,460	3,253,436	13.8	3,927,420	32.2	30.9	50.7	44.1	3.03
Paraguay	205,023	278,177	35.7	304,279	39.6	47.3	3.6	3.8	8.84
Uruguay	13,007	7,145	-45.1	10,620	2.1	1.0	0.2	0.1	5.10

Frutas y Vegetales: Estructura y Crecimiento de las Exportaciones Agrícolas, 1983-1995

País/Región	Promedio Export. Anuales		Cambio %	Exportac 1995 (\$1000)	Participación en Export. (%) de:				Tasa Crecim. 1983-85 a 1983-85
	1986-1990	1991-1995			Prod. Agríc.		LAC (por Rubro)		
	(Valor en \$1000)	(Valor en \$1000)			86-90	91-95	86-90	91-95	
(1)	(2)	(3)	(4)	(5)	(6)	(7)	(8)	(9)	
Mundo	40,826,910	50,995,510	46.2	70,031,260	14.6	16.1			9.1
América del Norte	4,239,960	7,308,352	72.4	8,539,072	9.3	11.8	10.7		
Estados Unidos	3,774,073	6,566,891	74.0	7,501,709	10.0	12.9	10.7		
Canadá	465,887	741,462	59.2	1,037,363	5.9	6.7	10.7		
América Latina y El Caribe	5,831,234	8,486,190	45.5	10,199,010	18.3	23.2	14.3	14.2	8.40
América Central y México	2,076,258	3,280,507	58.0	4,224,366	36.1	44.0	35.6	38.7	10.43
Costa Rica	333,675	655,446	98.4	899,276	41.3	56.9	5.7	7.7	11.54
Belice	27,172	36,224	33.3	56,944	36.8	40.4	0.5	0.4	12.28
El Salvador	6,601	8,278	25.4	8,055	1.7	2.3	0.1	0.1	5.49
Guatemala	107,612	168,827	56.9	215,325	13.6	17.9	1.8	2.0	6.86
Honduras	364,807	253,883	-30.4	158,154	56.5	50.6	6.3	3.0	-2.93
Nicaragua	20,357	21,153	3.9	29,791	9.8	10.0	0.3	0.2	2.20
Panamá	201,270	219,481	9.0	217,939	76.0	72.6	3.5	2.6	2.63
México	1,014,765	1,917,215	88.9	2,638,882	39.5	49.2	17.4	22.6	15.43
El Caribe	507,404	497,767	-16.7	488,178	10.1	18.7	10.2	5.9	0.40
República Dominicana	47,667	47,284	-0.8	50,535	11.8	14.1	0.8	0.6	0.99
Trinidad y Tobago	3,435	7,811	127.4	10,188	4.2	5.7	0.1	0.1	18.25
Grenada	6,145	4,492	-26.9	3,707	27.0	35.3	0.1	0.1	-0.33
Guyana Francesa	584	280	-52.1	275	12.3	3.2	0.0	0.0	7.44
Aruba	155	208	34.4	208	1.2	1.9	0.0	0.0	0.00
Bahamas	903	5,373	495.2	6,430	3.8	14.4	0.0	0.1	20.99
Antigua y Barbuda	1,160	1,000	-13.8	1,000	71.4	71.0	0.0	0.0	68.77
Barbados	1,305	2,086	59.8	3,194	2.7	3.7	0.0	0.0	11.16
Cuba	193,305	84,964	-56.0	68,190	4.2	6.4	3.3	1.0	-8.43
Dominica	32,510	28,959	-10.9	20,361	95.2	93.4	0.6	0.3	6.22
Grenada	6,145	4,492	-26.9	3,707	27.0	35.3	0.1	0.1	-0.33
Guadalupe	48,414	47,365	-2.2	45,938	51.5	49.5	0.8	0.6	-0.26
Haití	5,550	6,784	22.2	6,700	11.1	27.6	0.1	0.1	8.49
Jamaica	43,984	73,724	67.6	78,200	23.0	29.0	0.8	0.9	11.17
St. Lucía	61,464	59,417	-3.3	57,112	87.1	87.9	1.1	0.7	8.33
Martinica	107,695	95,437	-11.4	109,022	77.6	69.8	1.8	1.1	1.26
Montserrat	20	19	-5.0	19	89.3	100.0	0.0	0.0	4.14
Suriname	12,034	10,974	-8.8	9,867	26.2	27.1	0.2	0.1	0.45
San Vicente y las Granadinas	43,424	32,769	-24.5	27,318	81.5	68.4	0.7	0.4	-2.53
Islas Vírgenes (Británicas)	15	16	6.7	16	100.0	100.0	0.0	0.0	0.87
América del Sur	3,157,572	4,707,867	49.1	5,486,468	15.7	17.8	54.1	55.5	8.20
Venezuela	32,383	54,729	69.0	50,033	19.8	15.5	0.6	0.6	1.93
Ecuador	340,839	711,362	108.7	804,980	47.9	84.3	5.8	8.4	15.92
Perú	40,863	109,416	167.8	128,414	13.5	32.4	0.7	1.3	20.68
Colombia	275,917	500,099	81.2	497,010	10.7	17.6	4.7	5.9	11.15
Bolivia	9,093	22,305	145.3	29,877	8.9	12.1	0.2	0.3	28.27
Argentina	423,472	748,426	76.7	1,034,989	8.1	9.6	7.3	8.8	11.01
Brasil	1,299,052	1,347,692	3.7	1,487,351	14.6	12.8	22.3	15.9	1.80
Paraguay	8,442	5,403	-36.0	2,995	1.6	0.9	0.1	0.1	0.55
Uruguay	30,070	54,553	81.4	65,596	4.8	7.3	0.5	0.6	14.50
Chile	684,573	1,142,400	66.9	1,374,831	75.1	66.8	11.7	13.5	13.08

Vegetales excl. Melón: Estructura y Crecimiento de las Exportaciones Agrícolas, 1983-1995

País/Región	Promedio Export. Anuales		Cambio %	Exportac 1995 (\$1000)	Participación en Export. (%) de:				Tasa Crecim. 1983-85 a 1993-95
	1986-1990	1991-1995			Prod. Agríc.		LAC (por Rubro)		
	(Valor en \$1000)	(Valor en \$1000)			86-90	91-95	86-90	91-95	
(1)	(2)	(3)	(4)	(5)	(6)	(7)	(8)	(9)	
Mundo	12,074,683	18,629,308	54.3	22,066,550	4.3	5.0			11.0
América del Norte	765,293	1,791,685	134.1	2,074,583	1.7	2.9	15.5		
Estados Unidos	657,577	1,641,288	149.6	1,876,027	1.7	3.2	16.5		
Canadá	107,715	150,397	39.6	198,556	1.4	1.4	8.0		
América Latina y El Caribe	889,430	1,714,774	92.8	2,375,851	2.8	4.7	7.4	9.2	15.60
América Central y México	712,317	1,307,308	83.5	1,852,300	12.4	17.5	80.1	76.2	15.34
Costa Rica	8,582	17,139	99.5	18,824	1.1	1.5	1.0	1.0	16.76
El Salvador	4,661	3,816	-18.1	3,392	1.2	1.0	0.5	0.2	4.47
Guatemala	20,753	34,887	68.0	48,576	2.6	3.7	2.3	2.0	8.08
Honduras	1,300	2,878	121.4	3,058	0.2	0.6	0.1	0.2	10.85
Panamá	1,251	1,581	26.3	1,777	0.5	0.5	0.1	0.1	6.53
México	675,283	1,246,197	84.5	1,775,243	26.3	32.0	75.9	72.7	15.73
El Caribe	30,909	22,789	-26.3	23,601	0.5	0.9	3.5	1.3	-2.72
República Dominicana	17,656	7,283	-58.8	6,860	4.4	2.2	2.0	0.4	-10.23
Trinidad y Tobago	908	2,173	139.4	2,616	1.1	1.6	0.1	0.1	20.72
Bahamas	222	282	26.9	200	0.9	0.8	0.0	0.0	-10.35
Barbados	191	753	294.4	1,083	0.4	1.3	0.0	0.0	24.44
Cuba	7,677	8,400	9.4	8,400	0.2	0.6	0.9	0.5	10.24
Dominica	89	156	74.9	184	0.3	0.5	0.0	0.0	2.84
Jamaica	2,901	2,565	-11.6	2,964	1.5	1.0	0.3	0.1	-3.91
Martinica	665	837	26.0	938	0.5	0.6	0.1	0.0	5.98
Montserrat	15	15	-1.3	15	67.9	78.9	0.0	0.0	16.23
Suriname	780	1,618	107.4	1,750	1.7	4.0	0.1	0.1	7.38
América del Sur	146,204	394,676	183.1	499,960	0.7	1.5	16.4	22.4	20.06
Venezuela	5,804	4,365	-22.1	3,836	3.4	1.2	0.6	0.3	-9.00
Ecuador	413	6,728	1527.4	9,968	0.1	0.6	0.0	0.4	100.12
Perú	25,570	86,015	236.4	105,316	8.4	25.5	2.9	5.0	26.82
Argentina	42,513	100,747	137.0	129,583	0.8	1.3	4.8	5.9	19.27
Chile	48,080	148,262	208.4	198,619	5.3	8.7	5.4	8.6	29.06

Frutas incluye Melones: Estructura y Crecimiento de las Exportaciones Agrícolas, 1983-1995

País/Región	Promedio Export. Anuales		Cambio %	Exportac 1995 (\$1000)	Participación en Export. (%) de:				Tasa Crecim. 1983-85 a 1993-95
	1986-1990	1991-1995			Prod. Agríc.		LAC (por Rubro)		
	(Valor en \$1000)	(Valor en \$1000)			86-90	91-95	86-90	91-95	
(1)	(2)	(3)	(4)	(5)	(6)	(7)	(8)	(9)	
Mundo	19,723,692	29,195,918	48.0	34,281,780	7.0	7.9			8.8
América del Norte	2,079,981	3,544,464	70.4	3,979,689	4.5	5.7	9.9		
Estados Unidos	1,980,284	3,383,849	72.6	3,783,639	5.2	6.6	10.1		
Canadá	119,696	160,615	34.2	198,030	1.5	1.5	7.1		
América Latina y El Caribe	4,502,748	6,148,184	36.5	7,047,047	14.2	16.8	22.8	21.1	7.00
América Central y México	1,294,689	1,827,045	41.1	2,156,167	22.5	24.5	28.8	29.7	7.70
Costa Rica	311,837	605,449	94.2	826,057	38.6	52.6	6.9	9.8	10.97
Belize	25,485	34,643	38.0	54,681	34.5	38.6	0.6	0.6	11.75
El Salvador	1,476	3,691	150.0	3,827	0.4	1.0	0.0	0.1	7.08
Guatemala	84,703	131,028	54.7	164,084	10.7	13.9	1.9	2.1	6.82
Honduras	362,412	248,691	-31.4	153,496	56.1	49.6	8.0	4.0	-3.07
Nicaragua	19,988	15,097	-24.5	18,315	9.6	7.1	0.4	0.2	-3.37
Panamá	199,883	216,107	8.1	213,319	75.5	71.5	4.4	3.5	2.48
México	288,934	572,338	98.1	722,388	11.3	14.7	6.4	9.3	17.17
El Caribe	520,710	443,035	-14.9	432,557	8.8	16.6	11.6	7.2	1.01
República Dominicana	13,424	28,521	112.5	31,984	3.3	8.5	0.3	0.5	13.03
Trinidad y Tobago	1,409	4,295	204.9	5,850	1.7	3.1	0.0	0.1	17.57
Grenada	6,114	4,422	-27.7	3,652	26.9	34.7	0.1	0.1	-0.15
Guyana Francesa	564	276	-51.1	275	11.9	3.1	0.0	0.0	12.21
Aruba	117	188	60.4	188	0.9	1.7	0.0	0.0	0.00
Bahamas	681	5,091	648.1	6,230	2.8	13.6	0.0	0.1	33.26
Antigua y Barbuda	1,160	1,000	-13.8	1,000	71.4	71.0	0.0	0.0	99.53
Barbados	327	834	155.4	1,397	0.7	1.5	0.0	0.0	28.44
Cuba	180,757	76,400	-57.7	59,580	3.9	5.7	4.0	1.2	-9.12
Dominica	31,956	27,615	-13.6	19,107	93.6	89.0	0.7	0.4	6.00
Grenada	6,114	4,422	-27.7	3,652	26.9	34.7	0.1	0.1	-0.15
Guadalupe	47,977	47,230	-1.6	45,849	51.0	49.4	1.1	0.8	0.06
Haití	5,550	6,784	22.2	6,700	11.1	27.6	0.1	0.1	8.49
Jamaica	31,278	58,471	86.9	62,976	16.4	23.0	0.7	1.0	14.42
St. Lucia	61,419	59,314	-3.4	56,960	87.1	87.7	1.4	1.0	8.32
Martinica	108,987	94,353	-11.8	107,961	77.1	69.0	2.4	1.5	1.21
Montserrat	4	4	-9.1	4	19.6	21.1	0.0	0.0	-3.97
Suriname	11,089	9,265	-16.4	8,110	24.2	22.8	0.2	0.2	-0.05
San Vicente y las Granadinas	31,365	28,478	-9.2	23,115	58.9	59.4	0.7	0.5	3.09
Islas Vírgenes (Británicas)	15	16	6.7	16	100.0	100.0	0.0	0.0	0.87
América del Sur	2,687,339	3,878,104	44.3	4,458,923	13.3	14.7	69.7	63.1	7.00
Venezuela	25,184	47,774	89.7	44,526	15.4	13.5	0.6	0.8	4.91
Ecuador	340,403	704,386	106.9	794,614	47.8	63.6	7.6	11.5	15.77
Perú	8,809	13,354	51.6	13,052	2.9	4.0	0.2	0.2	10.73
Colombia	266,532	469,791	76.3	458,949	10.3	16.5	5.9	7.6	10.66
Bolivia	182	3,986		7,988	0.2	2.2	0.0	0.1	36.53
Argentina	271,761	470,035	73.0	676,925	5.2	6.1	6.0	7.6	10.37
Brasil	1,148,986	1,166,375	1.5	1,276,081	12.9	11.1	25.5	19.0	1.50
Paraguay	1,558	3,576	129.4	2,610	0.3	0.6	0.0	0.1	41.02
Uruguay	29,450	52,928	79.7	62,852	4.7	7.1	0.7	0.9	14.19
Chile	582,573	936,112	60.7	1,112,691	63.9	54.7	12.9	15.2	12.22

Jugos de Frutas: Estructura y Crecimiento de las Exportaciones Agrícolas, 1983-1995

País/Región	Promedio Export. Anuales		Cambio %	Exportac 1995 (\$1000)	Participación en Export. (%) de:				Tasa Crecim. 1983-85 a 1993-95
	1986-1990	1991-1995			Prod. Agríc.		LAC (por Rubro)		
	(Valor en \$1000) (1)	(2)			86-90 (5)	91-95 (6)	86-90 (7)	91-95 (8)	
Mundo	3,350,430	4,671,764	38.4	5,847,074	1.2	1.3			7.8
América del Norte	306,280	596,322	94.7	724,478	0.7	1.0	10.8		
Estados Unidos	289,261	576,160	99.2	696,414	0.8	1.1	11.2		
América Latina y El Caribe	1,303,138	1,387,248	6.5	1,672,687	4.1	3.8	38.9	29.7	2.90
América Central y México	96,279	116,569	21.1	184,565	1.7	1.6	7.4	8.4	9.99
Costa Rica	1,984	12,803	545.4	22,688	0.2	1.1	0.2	0.9	53.68
Belize	17,175	20,405	18.8	31,932	23.3	22.8	1.3	1.5	8.28
México	71,071	76,530	7.7	123,561	2.8	2.0	5.5	5.5	8.68
El Caribe									
Trinidad y Tobago	1,101	3,293	199.1	4,524	1.3	2.4	0.1	0.2	16.56
Barbados	114	280	145.0	577	0.2	0.5	0.0	0.0	42.57
Dominica	322	221	-31.3	165	0.9	0.7	0.0	0.0	2.57
Jamaica	2,632	2,808	6.7	2,173	1.4	1.1	0.2	0.2	-3.71
Martinica	1,430	2,057	43.9	1,727	1.0	1.5	0.1	0.1	12.35
San Vicente y las Granadinas	185	331	78.5	331	0.3	0.7	0.0	0.0	27.57
América del Sur	1,200,193	1,259,821	5.0	1,476,581	6.0	4.8	92.1	90.8	2.05
Venezuela	5,309	5,127	-3.4	7,448	3.2	1.4	0.4	0.4	27.71
Ecuador	717	7,424	934.9	9,372	0.1	0.7	0.1	0.5	40.88
Perú	6,027	4,763	-21.0	2,953	2.0	1.4	0.5	0.3	0.00
Colombia	10,570	17,553	66.1	9,143	0.4	0.6	0.8	1.3	39.69
Argentina	83,169	145,244	74.6	214,447	1.6	1.9	6.4	10.5	13.28
Brasil	1,074,423	1,009,159	-6.1	1,131,652	12.1	9.6	82.4	72.7	0.45
Uruguay	2,176	3,767	73.1	3,470	0.3	0.5	0.2	0.3	49.21
Chile	17,802	66,540	273.8	96,834	2.0	3.9	1.4	4.8	28.90

Azúcar y Miel de Abeja: Estructura y Crecimiento de las Exportaciones Agrícolas, 1983-1995

País/Región	Promedio Export. Anuales		Cambio %	Exportac 1995 (\$1000)	Participación en Export. (%) de:				Tasa Crecim. 1993-95 a 1993-95
	1986-1990	1991-1995			Prod. Agríc.		LAC (por Rubro)		
	(Valor en \$1000)	(2)			86-90	91-95	86-90	91-95	
(1)	(2)	(3)	(4)	(5)	(6)	(7)	(8)	(9)	
Mundo	13,953,230	15,192,588	8.9	18,926,960	5.0	4.1			3.0
América del Norte	462,662	710,785	57.0	819,078	1.0	1.1	10.5		
Estados Unidos	295,430	497,068	68.3	576,090	0.8	1.0	12.8		
Canadá	157,172	213,697	36.0	242,988	2.0	1.9	6.7		
América Latina y El Caribe	5,753,843	3,498,188	-39.2	4,350,559	18.1	9.6	41.2	23.0	-6.00
América Central y México	354,770	504,107	42.1	718,144	6.2	6.8	6.2	14.4	5.71
Costa Rica	20,066	33,760	68.2	53,657	2.5	2.9	0.3	1.0	5.13
Belice	36,256	45,810	26.4	50,653	49.1	51.1	0.6	1.3	4.21
El Salvador	20,632	48,202	133.6	51,491	5.3	13.2	0.4	1.4	4.12
Guatemala	92,742	189,451	104.3	261,645	11.7	20.1	1.6	5.4	9.48
Honduras	15,012	7,179	-52.2	8,452	2.3	1.4	0.3	0.2	-12.77
Nicaragua	17,519	22,339	27.5	16,182	8.4	10.6	0.3	0.6	-1.96
Panamá	20,305	21,307	4.9	18,714	7.7	7.1	0.4	0.6	-5.95
México	132,236	136,060	2.9	257,350	5.1	3.5	2.3	3.9	11.30
El Caribe	4,613,426	1,444,805	-68.7	943,165	78.2	54.1	80.2	41.3	-15.37
República Dominicana	151,624	132,534	-12.6	121,484	37.4	39.5	2.6	3.8	-8.72
Trinidad y Tobago	28,627	37,497	31.0	51,632	34.7	27.3	0.5	1.1	4.49
Bahamas	1,383	510	-63.1	490	5.8	1.4	0.0	0.0	-2.82
Barbados	31,412	28,007	-10.8	28,688	64.8	49.3	0.5	0.8	-0.53
Cuba	4,281,458	1,118,440	-73.9	611,300	92.0	84.0	74.4	32.0	-18.02
Guadalupe	28,046	27,358	-2.5	18,659	29.8	28.6	0.5	0.8	10.55
Guyana	85,041	119,600	40.6	124,648	78.4	69.9	1.5	3.4	5.87
Haití	3,978	652	-83.6	-	7.9	2.7	0.1	0.0	-100.00
Jamaica	75,589	88,274	16.8	96,669	39.5	34.8	1.3	2.5	4.56
St. Kitts y Nevis	11,144	10,660	-4.3	11,100	83.6	82.8	0.2	0.3	0.84
Martinica	60	699	1056.6	985	0.0	0.5	0.0	0.0	26.40
América del Sur	785,647	1,549,276	97.2	2,669,250	3.9	5.9	13.7	44.3	8.42
Venezuela	9,066	20,067	121.3	45,251	5.5	5.7	0.2	0.6	103.20
Ecuador	6,743	11,824	75.3	14,183	0.9	1.1	0.1	0.3	6.34
Perú	22,061	25,300	14.7	29,595	7.3	7.5	0.4	0.7	3.77
Colombia	81,060	161,927	99.8	216,950	3.1	5.7	1.4	4.6	13.51
Bolivia	14,161	26,877	89.8	16,968	13.8	14.5	0.2	0.8	14.42
Argentina	95,879	126,512	31.9	192,407	1.8	1.6	1.7	3.6	-0.02
Braíl	452,236	1,020,215	125.6	2,001,857	5.1	9.7	7.9	29.2	9.22
Paraguay	3,913	3,353	-14.3	5,096	0.8	0.6	0.1	0.1	-4.14
Uruguay	9,416	10,179	8.1	10,926	1.5	1.4	0.2	0.3	3.91
Chile	6,076	23,421	285.5	31,371	0.7	1.4	0.1	0.7	28.49

Café, Té, Cacao, Especies: Estructura y Crecimiento de las Exportaciones Agrícolas, 1983-1995

País/Región	Promedio Export. Anuales		Cambio %	Exportac 1995 (\$1000)	Participación en Export. (%) de:				Tasa Crecim. 1983-85 a 1993-95
	1986-1990	1991-1995			Prod. Agríc.		LAC (por Rubro)		
	(1)	(2)			86-90	91-95	86-90	91-95	
Mundo	23,490,860	24,356,584	3.7	32,353,740	8.4	6.6			2.6
América del Norte	623,801	960,767	57.2	1,218,139	1.4	1.6	9.7		
Estados Unidos	484,840	726,789	49.9	873,741	1.3	1.4	8.5		
Canadá	138,961	253,978	82.8	344,398	1.8	2.3	14.8		
América Latina y El Caribe	7,467,454	6,186,976	-17.1	8,469,179	23.5	16.9	31.8	25.4	-1.10
América Central y México	2,044,416	1,646,992	-19.4	2,751,899	35.6	22.1	27.4	26.6	-0.13
Costa Rica	325,007	269,477	-17.1	431,355	40.2	23.4	4.4	4.4	1.15
El Salvador	338,514	245,552	-27.5	370,514	86.9	67.4	4.5	4.0	-3.41
Guatemala	440,228	370,971	-15.7	582,909	55.6	39.4	5.9	6.0	-0.06
Honduras	222,130	185,897	-16.3	337,560	34.4	37.0	3.0	3.0	2.68
Nicaragua	92,931	64,522	-30.8	121,497	44.7	30.5	1.2	1.0	-4.78
Panamá	21,423	17,814	-16.8	33,806	8.1	5.9	0.3	0.3	0.77
México	603,509	492,449	-18.4	874,152	23.5	12.6	8.1	8.0	1.14
El Caribe	260,590	179,441	-31.1	262,362	4.4	6.7	3.5	2.9	-3.82
República Dominicana	130,537	95,515	-26.8	155,663	32.2	28.5	1.7	1.5	-3.18
Trinidad y Tobago	7,877	9,517	20.8	11,520	9.5	6.9	0.1	0.2	5.55
Grenada	15,797	6,642	-58.0	7,422	69.5	52.2	0.2	0.1	-3.11
Cuba	44,297	21,986	-50.4	24,800	1.0	1.7	0.6	0.4	-7.03
Dominica	74	287	288.9	496	0.2	0.9	0.0	0.0	23.06
Grenada	15,797	6,642	-58.0	7,422	69.5	52.2	0.2	0.1	-3.11
Haití	37,399	15,414	-58.8	24,850	74.6	62.8	0.5	0.2	-11.52
Jamaica	21,638	28,638	32.4	36,220	11.3	11.3	0.3	0.5	2.58
St. Lucía	316	492	55.8	516	0.4	0.7	0.0	0.0	3.94
San Vicente y las Granadinas	460	414	-10.1	442	0.9	0.9	0.0	0.0	7.72
América del Sur	5,162,449	4,350,543	-15.5	5,454,918	25.6	16.5	60.1	70.5	-1.39
Venezuela	46,918	33,102	-29.4	20,946	28.6	9.3	0.6	0.5	0.78
Ecuador	333,999	290,960	-12.9	375,738	46.9	26.3	4.5	4.7	1.65
Perú	170,694	121,362	-28.9	140,922	56.3	36.0	2.3	2.0	-0.43
Colombia	1,928,410	1,619,542	-16.0	1,979,284	74.6	57.1	25.8	26.2	0.28
Bolivia	15,900	10,883	-31.6	17,478	15.5	5.9	0.2	0.2	0.84
Argentina	38,782	73,117	88.5	122,019	0.7	0.9	0.5	1.2	5.67
Brasil	2,801,434	2,174,732	-16.4	2,746,851	29.3	20.6	34.8	35.2	-3.10
Paraguay	16,845	4,617	-72.6	1,383	3.3	0.8	0.2	0.1	34.20
Chile	8,071	30,499	277.9	46,992	0.9	1.8	0.1	0.5	54.79

Bebidas y Tabaco: Estructura y Crecimiento de las Exportaciones Agrícolas, 1983-1995

País/Región	Promedio Export. Anuales		Cambio %	Exportac 1995 (\$1000)	Participación en Export. (%) de:				Tasa Crecim. 1983-85 a 1993-95
	1986-1990	1991-1995			Prod. Agríc.		LAC (por Rubro)		
	(1) (Valor en \$1000)	(2)			(3)	(4)	(5)	(6)	
Mundo	29764144	47350728	59.1	53354510	10.6	12.8			10.46
América del Norte	5357383	8337035	55.6	8955614	11.7	13.4	9.7		
Estados Unidos	4812485	7336015	52.4	8086071	12.7	14.4	10.05		
Canadá	544897	1001020	83.7	869543	6.9	9.1	7.44		
América Latina y El Caribe	1322057	2404912	81.9	2938904	4.2	6.8	4.4	5.1	9.8
América Central y México	316893	512373	61.7	650127	5.5	6.9	24	21.3	13.69
Belize	2205	3328	51	4772	3	3.7	0.2	0.1	16.44
El Salvador	948	7702	712.1	8228	0.2	2.1	0.1	0.3	18.42
Guatemala	17660	34071	90.8	28440	2.3	3.6	1.4	1.4	8.47
Honduras	9698	10274	5.9	3319	1.5	2	0.7	0.4	-4.41
Nicaragua	2900	3599	24.1	5575	1.4	1.7	0.2	0.1	-2.43
Panamá	5157	12370	139.9	13526	1.9	4.1	0.4	0.5	10.96
México	275883	437786	58.7	584681	10.7	11.2	20.9	18.2	15.66
El Caribe	274848	293978	7	310858	4.7	11	20.8	12.2	1.83
República Dominicana	23023	23263	1	28821	5.7	6.9	1.7	1	-1.01
Trinidad y Tobago	19642	34781	77.1	53209	23.8	25.4	1.5	1.4	15.93
Grenada	12	69	465.6	69	0.1	0.5	0	0	0
Aruba	9568	10014	4.7	10015	74.6	91	0.7	0.4	0
Antigua y Barbuda	440	378	-14.1	380	27.1	26.8	0	0	-1.43
Barbados	9163	11558	26.1	14136	18.9	20.3	0.7	0.5	6.44
Cuba	116735	95804	-17.9	83100	2.5	7.2	8.8	4	-4.28
Grenada	12	69	465.6	69	0.1	0.5	0	0	0
Guadalupe	9412	9834	4.5	9961	10	10.3	0.7	0.4	5.49
Guyana	8670	7780	-10.3	9300	8	4.5	0.7	0.3	5.56
Haití	470	382	-18.7	310	0.9	1.6	0	0	-0.41
Jamaica	34391	38340	11.5	40577	18	15.1	2.6	1.6	2.43
St. Kitts y Nevis	847	1208	42.6	1210	6.4	9.4	0.1	0.1	0.51
St. Lucia	4137	5402	30.6	5361	5.9	8	0.3	0.2	7.72
Martinica	26155	33035	26.3	33048	18.8	24.2	2	1.4	9.14
San Vicente y las Granadinas	496	280	-43.6	280	0.9	0.6	0	0	-0.99
América del Sur	730516	1598560	116.8	1977919	3.6	6.1	55.3	66.5	10.88
Venezuela	26529	110397	316.1	162320	16.2	31.2	2	4.6	27.5
Ecuador	2826	7149	153	6447	0.4	0.6	0.2	0.3	14.01
Colombia	23412	44342	89.4	30804	0.9	1.6	1.8	1.8	3.51
Bolivia	702	3112	343.6	6903	0.7	1.7	0.1	0.1	29.65
Argentina	73664	193602	162.1	269382	1.4	2.5	5.6	8.1	12.9
Brasil	545675	1081496	94.5	1272507	6.1	10.1	41.3	44.1	9.06
Paraguay	6053	7207	19.1	6436	1.2	1.2	0.5	0.3	-3.46
Uruguay	3384	5427	60.4	9697	0.5	0.7	0.3	0.2	35.79
Chile	38666	158995	306	203508	4.2	9.2	2.9	6.5	26.1

Materiales no Refinados: Estructura y Crecimiento de las Exportaciones Agrícolas, 1983-1995

País/Región	Promedio Export. Anuales		Cambio %	Exportac 1995 (\$1000)	Participación en Export. (%) de:				Tasa Crecim. 1983-85 a 1983-85
	1986-1990	1991-1995			Prod. Agríc.		LAC (por Rubro)		
	(Valor en \$1000)	(Valor en \$1000)			86-90	91-95	86-90	91-95	
(1)	(2)	(3)	(4)	(5)	(6)	(7)	(8)	(9)	
Mundo	47,579,562	51,469,965	6.2	61,745,360	17.0	13.9			4.6
América del Norte	10,250,029	11,773,648	14.8	15,036,540	22.4	19.0	1.9		
Estados Unidos	9,046,606	10,262,986	13.4	12,907,140	23.9	20.1	1.3		
Canadá	1,211,423	1,510,662	24.7	2,132,401	15.3	13.8	6.2		
América Latina y El Caribe	3,109,527	4,001,563	28.7	4,704,399	9.8	11.0	6.5	7.8	4.10
América Central y México	374,960	452,494	20.7	648,238	6.5	6.1	12.1	11.3	-1.47
Costa Rica	47,992	85,928	79.0	132,224	5.9	7.5	1.5	2.1	18.53
Belize	205	417	103.3	151	0.3	0.5	0.0	0.0	-2.71
El Salvador	11,822	14,956	26.5	12,696	3.0	4.1	0.4	0.4	-11.29
Guatemala	75,578	79,976	5.8	100,836	9.5	8.5	2.4	2.0	-5.23
Honduras	6,780	5,658	-16.3	4,510	1.0	1.1	0.2	0.1	-7.55
Nicaragua	45,802	32,298	-29.5	28,147	22.1	15.3	1.5	0.8	-15.44
Panamá	1,389	2,864	108.2	2,467	0.5	0.9	0.0	0.1	11.85
México	185,352	230,398	24.3	367,207	7.2	5.9	6.0	5.8	1.39
El Caribe	31,745	19,952	-37.1	20,457	0.5	0.7	1.0	0.5	1.15
República Dominicana	17,722	7,260	-59.0	7,000	4.4	2.2	0.6	0.2	-1.40
Trinidad y Tobago	236	1,217	416.3	1,706	0.3	0.9	0.0	0.0	25.34
Bahamas	1,714	1,971	15.0	2,100	7.1	5.3	0.1	0.0	11.43
Barbados	772	721	-6.6	1,441	1.6	1.3	0.0	0.0	14.60
Haití	2,565	1,330	-48.1	1,100	5.1	5.4	0.1	0.0	-6.68
Jamaica	3,435	3,053	-11.1	3,185	1.8	1.2	0.1	0.1	3.05
Martinica	880	792	-10.1	638	0.6	0.6	0.0	0.0	1.29
América del Sur	2,702,883	3,529,116	30.6	4,035,764	13.4	13.4	66.9	68.2	5.18
Venezuela	20,285	31,681	56.2	26,111	12.4	8.9	0.7	0.8	27.27
Ecuador	18,335	55,369	202.0	77,722	2.6	5.0	0.6	1.4	21.94
Perú	56,283	46,495	-13.8	39,712	18.6	14.4	1.8	1.2	-1.54
Colombia	241,722	435,295	80.1	516,936	9.3	15.3	7.8	10.9	10.34
Bolivia	22,859	54,269	137.4	105,013	22.3	29.4	0.7	1.4	36.87
Argentina	773,075	1,198,776	55.1	1,487,598	14.9	15.4	24.9	30.0	2.86
Brasil	928,705	1,058,600	14.0	1,080,882	10.5	10.1	29.9	28.5	5.22
Paraguay	379,042	406,883	7.3	443,656	73.2	69.1	12.2	10.2	6.09
Uruguay	161,514	97,492	-39.6	83,830	25.9	13.1	5.2	2.4	-1.32
Chile	95,564	139,215	45.7	190,882	10.5	8.1	3.1	3.5	11.33

Carne y Prep Carne: Estructura y Crecimiento de las Exportaciones Agrícolas, 1983-1995

País/Región	Promedio Export. Anuales		Cambio %	Exportac 1995 (\$1000)	Participación en Export. (%) de:				Tasa Crecim. 1983-95 a 1993-95
	1986-1990	1991-1995			Prod. Agríc.		LAC (por Rubro)		
	(1)	(2)			86-90	91-95	86-90	91-95	
Mundo	28,057,182	40,727,896	45.2	46,334,960	10.0	11.0			8.6
América del Norte	3,150,186	5,837,531	85.3	7,757,005	6.9	9.4	13.9		
Estados Unidos	2,339,988	4,789,330	104.7	6,480,044	6.2	9.4	16.3		
Canadá	810,218	1,048,202	29.4	1,276,961	10.2	9.5	7.0		
América Latina y El Caribe	1,880,401	2,706,743	43.9	3,108,045	5.9	7.4	6.7	6.6	5.50
América Central y México	151,810	201,117	32.5	197,883	2.6	2.7	8.1	7.4	4.20
Costa Rica	56,318	46,843	-16.8	47,732	7.0	4.1	3.0	1.7	-0.15
Belice	1,176	540	-54.1	26	1.6	0.6	0.1	0.0	-2.76
Guatemala	16,894	17,645	4.4	7,761	2.1	1.9	0.9	0.7	-8.54
Honduras	19,542	28,476	45.7	13,253	3.0	5.7	1.0	1.1	3.11
Nicaragua	23,358	52,679	125.5	55,840	11.2	24.9	1.2	1.9	11.85
Panamá	2,285	8,548	274.1	3,350	0.9	2.8	0.1	0.3	15.64
México	30,158	48,215	53.2	69,671	1.2	1.2	1.6	1.7	15.02
El Caribe	25,375	23,036	-9.2	11,295	0.4	0.9	1.3	0.9	6.59
República Dominicana	22,570	18,195	-19.4	5,612	5.6	5.4	1.2	0.7	5.78
Trinidad y Tobago	1,135	1,651	45.5	1,818	1.4	1.2	0.1	0.1	20.50
Barbados	624	1,211	94.3	1,645	1.3	2.1	0.0	0.0	18.04
Jamaica	485	1,269	161.4	1,155	0.3	0.5	0.0	0.0	18.77
América del Sur	1,703,216	2,482,590	45.8	2,896,868	8.4	9.4	90.6	91.7	5.64
Venezuela	8,648	16,784	94.1	9,193	5.3	4.7	0.5	0.6	18.42
Colombia	16,842	14,699	-12.7	7,538	0.7	0.5	0.9	0.5	-9.77
Bolivia	31	1,344		3,166	0.0	0.7	0.0	0.0	48.36
Argentina	652,135	910,837	39.7	1,229,115	12.5	11.7	34.7	33.7	7.59
Brasil	732,897	1,215,050	65.8	1,295,804	8.3	11.5	39.0	44.9	4.52
Paraguay	61,607	49,826	-19.1	44,111	11.9	8.5	3.3	1.8	29.22
Uruguay	218,204	241,409	10.6	260,024	34.9	32.4	11.6	8.9	3.32
Chile	11,881	29,839	151.1	27,637	1.3	1.7	0.6	1.1	26.57

Productos Lácteos y Huevo: Estructura y Crecimiento de las Exportaciones Agrícolas, 1983-1995

País/Región	Promedio Export. Anuales		Cambio %	Exportac 1995 (\$1000)	Participación en Export. (%) de:				Tasa Crecim. 1983-95 a 1993-95
	1986-1990	1991-1995			Prod. Agríc.		LAC (por Rubro)		
	(1)	(2)			86-90	91-95	86-90	91-95	
Mundo	18,475,758	25,362,878	37.3	28,559,390	6.6	6.8			8.3
América del Norte	556,594	771,039	38.5	890,481	1.2	1.2	4.1		
Estados Unidos	393,807	611,356	55.2	692,522	1.0	1.2	6.4		
Canadá	162,786	159,683	-1.9	187,959	2.1	1.5	-2.3		
América Latina y El Caribe	148,034	285,139	96.3	500,204	0.5	0.8	0.8	1.1	17.69
América Central y México									
Costa Rica	1,317	7,307	454.8	8,007	0.2	0.6	0.9	2.6	22.12
El Salvador	358	1,686	371.4	3,115	0.1	0.5	0.2	0.6	15.39
Nicaragua	372	1,954	425.7	7,633	0.2	0.9	0.3	0.7	150.27
Panamá	4,531	7,489	65.3	8,560	1.7	2.5	3.1	2.6	9.14
El Caribe									
Trinidad y Tobago	843	3,670	335.6	5,671	1.0	2.7	0.6	1.3	24.69
Aruba	601	386	-35.8	380	4.7	3.5	0.4	0.1	0.00
Antillas Holandesas	276	1,838	564.9	3,350	7.6	2.5	0.2	0.6	9.19
Guadalupe	424	718	69.3	448	0.5	0.8	0.3	0.3	28.66
Jamaica	1,501	3,384	125.5	3,980	0.8	1.3	1.0	1.2	19.10
Martinica	734	1,276	73.8	968	0.5	0.9	0.5	0.4	28.62
América del Sur	127,526	243,228	90.7	446,135	0.6	0.9	67.3	85.3	18.82
Venezuela	1,333	5,723	329.4	19,217	0.8	1.6	0.9	2.0	23.71
Perú	221	1,547	601.1	1,988	0.1	0.5	0.2	0.5	14.67
Argentina	71,810	114,776	59.8	260,063	1.4	1.5	49.2	40.3	19.20
Uruguay	44,245	80,664	82.3	103,959	7.1	10.8	30.3	28.3	14.59
Chile	5,544	19,543	252.5	34,167	0.6	1.1	3.8	6.9	43.15

Alimentos para Animales: Estructura y Crecimiento de las Exportaciones Agrícolas, 1983-1995

País/Región	Promedio Export. Anuales		Cambio %	Exportac 1995 (\$1000)	Participación en Export. (%) de:				Tasa Crecim. 1983-85 a 1993-95
	1983-1990	1991-1995			Prod. Agríc.		LAC (por Rubro)		
	(1)	(2)			86-90	91-95	86-90	91-95	
Mundo	12,824,186	16,449,876	28.3	17,780,880	4.6	4.4			6.4
América del Norte	3,208,633	3,946,318	23.3	4,327,167	7.0	6.4	5.0		
Estados Unidos	2,933,661	3,499,804	19.3	3,757,349	7.7	6.9	4.4		
Canadá	266,772	446,512	67.4	569,818	3.4	4.1	9.8		
América Latina y El Caribe	3,066,666	3,444,013	12.3	3,621,742	6.6	6.4	23.9	20.9	4.00
América Central	4,474	9,482	5016.0	11,964.00					
El Salvador	73	2,272	3029.5	3,320	0.0	0.6	0.0	0.1	17.42
Guatemala	1,758	4,592	161.2	5,641	0.2	0.5	0.1	0.1	9.02
Nicaragua	2,643	2,628	-0.6	3,003	1.3	1.2	0.1	0.1	-9.12
El Caribe	11,122	15,633	35.2	15,029	0.2	0.8	0.4	0.4	8.21
Trinidad y Tobago	6,664	11,572	73.7	12,072	8.1	8.4	0.2	0.3	81.66
Grenada	100	164	64.9	145	0.4	1.3	0.0	0.0	17.09
Antillas Holandesas	664	1,060	19.9	807	24.3	1.4	0.0	0.0	5.50
Barbados	6	330		572	0.0	0.6	0.0	0.0	60.45
Grenada	100	164	64.9	145	0.4	1.3	0.0	0.0	17.09
Guadalupe	577	496	-14.1	217	0.6	0.5	0.0	0.0	-3.58
San Vicente y las Granadinas	766	350	-54.3	245	1.4	0.7	0.0	0.0	22.63
América del Sur	3,044,355	3,408,382	12.0	3,577,587	15.1	12.9	60.3	60.0	4.61
Venezuela	2,111	7,066	235.7	7,773	1.3	2.0	0.1	0.2	50.66
Perú	5,446	18,132	232.8	3,536	1.8	5.4	0.2	0.5	41.64
Bolivia	9,990	29,324	193.5	39,346	9.8	15.9	0.3	0.9	26.76
Argentina	1,133,929	1,353,968	19.4	1,251,712	21.8	17.4	37.0	39.3	7.95
Brasil	1,846,046	1,926,260	4.3	2,183,779	20.8	18.3	60.2	55.9	2.66
Paraguay	19,816	45,171	127.9	59,721	3.8	7.7	0.6	1.3	14.35
Uruguay	8,417	5,462	-35.1	4,607	1.3	0.7	0.3	0.2	-5.36
Chile	16,641	19,663	18.3	23,802	1.8	1.2	0.5	0.6	3.95

Animales Vivos: Estructura y Crecimiento de las Exportaciones Agrícolas, 1983-1995

País/Región	Promedio Export. Anuales		Cambio %	Exportac 1995 (\$1000)	Participación en Export. (%) de:				Tasa Crecim. 1983-85 a 1993-95
	1986-1990	1991-1995			Prod. Agríc.		LAC (por Rubro)		
	(1)	(2)			86-90	91-95	86-90	91-95	
Mundo	7,699,285	9,502,919	23.4	10,212,140	2.8	2.6			5.6
América del Norte	909,317	1,553,243	70.8	1,590,003	2.0	2.5	8.8		
Estados Unidos	470,787	568,168	20.7	510,928	1.2	1.1	4.2		
Canadá	438,530	985,075	124.6	1,088,075	5.5	9.0	12.3		
América Latina y El Caribe	306,665	543,976	77.4	778,805	1.0	1.5	4.0	5.7	13.90
América Central y México	256,415	424,298	65.5	549,661	4.5	5.7	83.6	78.0	12.98
El Salvador	848	3,758	343.3	4,520	0.2	1.0	0.3	0.7	20.60
Nicaragua	380	6,974	1838.0	3,256	0.2	3.3	0.1	1.3	71.75
Barbados	273	389	42.3	373	0.6	0.7	0.1	0.1	8.74
México	249,069	409,161	64.3	540,240	9.7	10.5	81.2	75.2	13.65
América del Sur	47,276	118,961	151.6	227,910	0.2	0.5	15.4	21.9	18.65
Venezuela	4,525	4,642	2.6	1,502	2.8	1.3	1.5	0.9	31.38
Colombia	497	13,827	2879.9	12,880	0.0	0.5	0.2	2.5	24.07
Bolivia	15,370	5,275	-65.7	20	15.0	2.9	5.0	1.0	-5.45
Argentina	6,151	35,408	475.6	97,314	0.1	0.5	2.0	6.5	31.25
Paraguay	234	5,674	2327.0	7,500	0.0	1.0	0.1	1.0	81.63
Uruguay	12,800	39,382	207.7	95,478	2.0	5.3	4.2	7.2	14.08

Soya y Productos: Estructura y Crecimiento de las Exportaciones Agrícolas, 1983-1995

País/Región	Promedio Export. Anuales		Cambio %	Exportac 1995 (\$1000)	Participación en Export. (%) de:				Tasa Crecim. 1983-85 a 1983-85
	1988-1990	1991-1995			Prod. Agríc.		LAC (por Rubro)		
	(1)	(2)			(3)	(4)	(5)	(6)	
Mundo	13,138,626	15,087,993	14.8	17,218,924	4.7	4.1			2.0
América del Norte	5,833,056	6,187,584	6.1	7,292,074	12.7	10.0	-0.5		
Estados Unidos	5,778,302	6,071,952	5.1	7,110,203	15.2	11.9	-0.7		
Canadá	54,753	115,633	111.2	181,871	0.7	1.1	16.1		
América Latina y El Caribe	4,556,455	6,002,993	31.7	6,779,269	14.3	16.4	34.7	39.8	5.50
América Central y México									
Costa Rica	347	3,875	1016.0	8,510	0.0	0.3	0.0	0.1	40.35
Guatemala	433	1,688	285.2	594	0.1	0.2	0.0	0.0	94.33
Nicaragua	12	453	3678.3	350	0.0	0.2	0.0	0.0	-1.41
El Caribe	7,604	14,440	89.9	15,003	0.1	0.5	0.2	0.2	29.64
Trinidad y Tobago	6,686	13,064	90.2	13,425	8.3	9.5	0.2	0.2	0.00
Grenada	5	2	-84.0	-	0.0	0.0	0.0	0.0	0.00
Aruba	43	-	-100.0	-	0.3	0.0	0.0		0.00
Bahamas	-	-	-	-	0.0	0.0			0.00
Antillas Holandesas	327	135	-58.8	115	9.0	0.2	0.0	0.0	-2.25
Barbados	-	185		549	0.0	0.3		0.0	58.92
Cuba	-	-		-	0.0	0.0			0.00
Dominica	19	3	-82.5	-	0.1	0.0	0.0	0.0	
Grenada	5	2	-84.0	-	0.0	0.0	0.0	0.0	0.00
Jamaica	69	704	913.8	906	0.0	0.3	0.0	0.0	7.59
St. Lucie	227	316	38.9	-	0.3	0.5	0.0	0.0	17.22
América del Sur	4,547,962	5,975,770	31.4	6,738,180	22.6	22.6	90.8	89.5	5.42
Ecuador	-	2,332		1,740	0.0	0.2		0.0	0.00
Bolivia	21,785	73,151	235.8	119,904	21.3	39.6	0.5	1.2	40.24
Argentina	1,626,901	2,483,798	52.7	2,501,217	31.3	32.0	35.7	41.4	7.51
Brasil	2,704,512	3,152,906	16.6	3,823,577	30.5	29.9	59.4	52.5	3.71
Paraguay	185,131	260,335	40.6	290,604	35.8	44.2	4.1	4.3	10.93
Uruguay	9,554	1,577	-83.5	-	1.5	0.2	0.2	0.0	-8.31

Café y Productos: Estructura y Crecimiento de las Exportaciones Agrícolas, 1983-1995

País/Región	Promedio Export. Anuales		Cambio %	Exportac 1995 (\$1000)	Participación en Export. (%) de:				Tasa Crecim. 1983-85 a 1993-95
	1988-1990	1991-1995			Prod. Agríc.		LAC (por Rubro)		
	(1)	(2)			(5)	(6)	(7)	(8)	
Mundo	11,748,759	10,572,387	-10.0	15,603,180	4.2	2.9			0.8
América del Norte	292,927	347,560	18.7	502,894	0.6	0.6	5.9		
Estados Unidos	251,340	282,870	12.5	405,125	0.7	0.6	4.2		
Canadá	41,586	64,690	56.0	97,769	0.5	0.6	28.8		
América Latina y El Caribe	6,400,706	5,390,571	-15.8	7,632,025	20.1	14.8	54.5	51.0	-0.70
América Central y México	1,951,824	1,549,264	-20.6	2,625,106	33.9	20.8	30.5	28.7	-0.15
Costa Rica	314,909	254,949	-19.0	406,965	39.0	22.1	4.9	4.7	0.85
El Salvador	338,267	244,718	-27.7	369,913	86.8	67.1	5.3	4.5	-3.42
Guatemala	399,624	332,356	-16.8	540,088	50.5	35.3	6.2	6.2	0.21
Honduras	218,240	184,101	-15.6	335,641	33.8	36.7	3.4	3.4	2.81
Nicaragua	92,549	64,489	-30.3	122,223	44.6	30.5	1.4	1.2	-4.73
Panamá	18,812	16,314	-13.3	32,000	7.1	5.4	0.3	0.3	2.60
México	569,414	452,334	-20.6	818,276	22.2	11.6	8.9	8.4	1.08
El Caribe	157,116	103,951	-33.8	163,950	2.7	3.9	2.5	1.9	-4.82
República Dominicana	69,820	49,545	-29.0	86,841	17.2	14.8	1.1	0.9	-3.79
Trinidad y Tobago	1,564	1,226	-21.6	1,791	1.9	0.9	0.0	0.0	-3.48
Grenada	9	12	36.4	12	0.0	0.1	0.0	0.0	0.00
Aruba	1,802	11	-99.4	-	14.1	0.1	0.0	0.0	0.00
Bahamas	-	-	-	-	0.0	0.0	0.0	0.0	0.00
Antillas Holandesas	3	8	192.3	-	0.1	0.0	0.0	0.0	-39.02
Cuba	40,413	20,740	-48.7	24,000	0.9	1.6	0.6	0.4	-6.93
Dominica	3	13	282.4	-	0.0	0.0	0.0	0.0	0.00
Grenada	9	12	36.4	12	0.0	0.1	0.0	0.0	0.00
Guadalupe	1	29	2800.0	26	0.0	0.0	0.0	0.0	13.96
Haití	33,993	13,562	-60.1	22,000	67.8	55.2	0.5	0.3	-12.13
Jamaica	9,387	18,651	98.7	27,188	4.9	7.3	0.1	0.3	9.00
Martinica	94	148	57.2	89	0.1	0.1	0.0	0.0	8.63
América del Sur	4,291,766	3,737,356	-12.9	4,842,969	21.3	14.2	67.1	69.3	-0.79
Venezuela	32,320	20,629	-36.2	10,701	19.7	5.8	0.5	0.4	4.10
Ecuador	201,357	189,443	-5.9	243,873	28.3	17.1	3.1	3.5	3.14
Perú	150,220	108,532	-27.8	131,504	49.5	32.2	2.3	2.0	0.29
Colombia	1,903,539	1,597,826	-16.1	1,953,659	73.6	56.3	29.7	29.6	0.25
Bolivia	13,739	9,979	-27.4	16,854	13.4	5.4	0.2	0.2	0.71
Brasil	1,976,929	1,799,413	-9.0	2,462,477	22.3	17.1	30.9	33.4	-2.07
Paraguay	12,633	4,242	-66.4	1,250	2.4	0.7	0.2	0.1	43.61

Azúcar Tot. Eq. Crudo : Estructura y Crecimiento de las Exportaciones Agrícolas, 1983-1995

País/Región	Promedio Export. Anuales		Cambio %	Exportac 1995 (\$1000)	Participación en Export. (%) de:				Tasa Crecim. 1983-85 a 1983-85
	1986-1990	1991-1995			Prod. Agríc.		LAC (por Rubro)		
	(1)	(2)			86-90	91-95	86-90	91-95	
Mundo	10,975,709	10,277,588	-6.4	12,864,480	3.9	2.8			0.6
América Latina y El Caribe	5,461,314	3,058,507	-44.0	3,746,112	17.2	8.4	49.8	29.8	-7.20
América Central y México	264,171	347,192	31.4	489,454	4.6	4.7	4.8	11.4	4.28
Costa Rica	17,544	28,408	61.9	46,190	2.2	2.5	0.3	0.9	3.88
Belice	34,922	41,771	19.6	47,751	47.3	46.6	0.6	1.4	3.60
El Salvador	17,223	36,098	109.6	38,040	4.4	9.9	0.3	1.2	1.95
Guatemala	76,114	168,296	121.1	238,183	9.8	17.9	1.4	5.5	10.01
Honduras	13,386	5,497	-58.9	5,143	2.1	1.1	0.2	0.2	-15.25
Nicaragua	16,857	19,241	14.1	12,485	8.1	9.1	0.3	0.6	-2.72
Panamá	18,059	20,533	13.7	18,000	6.8	6.8	0.3	0.7	-5.65
México	70,066	27,351	-61.0	83,662	2.7	0.7	1.3	0.9	16.70
El Caribe	4,548,420	1,391,408	-69.4	888,834	77.1	52.1	83.3	45.5	-15.70
República Dominicana	136,023	116,215	-14.6	104,807	33.8	34.6	2.5	3.8	-7.53
Trinidad y Tobago	25,688	32,948	28.3	42,377	31.1	24.0	0.5	1.1	3.47
Grenada	23	8	-64.0	-	0.1	0.1	0.0	0.0	0.00
Bahamas	6	1	-78.7	-	0.0	0.0	0.0	0.0	
Antillas Holandesas	3	-	-100.0	-	0.1	0.0	0.0		-100.00
Barbados	29,137	27,392	-6.0	28,807	60.1	48.2	0.5	0.9	0.92
Cuba	4,241,217	1,087,600	-74.4	584,000	91.1	81.7	77.7	35.6	-18.27
Grenada	23	8	-64.0	-	0.1	0.1	0.0	0.0	0.00
Güedalupe	28,004	27,255	-2.7	18,543	29.8	28.5	0.5	0.9	10.49
Guyana	84,593	118,760	40.4	123,246	78.0	69.4	1.5	3.9	5.86
Haiti	3,364	652	-80.6	-	6.7	2.7	0.1	0.0	-100.00
Jamaica	75,012	88,018	17.3	98,480	39.2	34.7	1.4	2.9	4.64
St. Kitts y Nevis	10,915	10,660	-2.3	11,100	81.9	82.8	0.2	0.3	1.13
Martinica	22	657	2912.8	920	0.0	0.5	0.0	0.0	33.56
América del Sur	047,724	1,319,907	103.8	2,367,824	3.2	5.0	11.9	43.2	8.04
Venezuela	6,063	13,908	129.4	36,665	3.7	3.9	0.1	0.5	132.02
Ecuador	5,470	5,432	-0.7	2,563	0.8	0.5	0.1	0.2	-2.59
Perú	21,683	24,733	14.1	29,436	7.1	7.3	0.4	0.8	4.31
Colombia	72,504	135,271	86.6	174,053	2.8	4.8	1.3	4.4	12.88
Bolivia	14,141	26,813	89.6	16,760	13.8	14.5	0.3	0.9	14.41
Argentina	57,265	40,259	-29.7	57,495	1.1	0.5	1.0	1.3	-10.86
Brasil	376,750	947,877	151.6	1,919,459	4.2	9.0	6.9	31.0	9.57
Paraguay	3,907	3,211	-17.8	5,096	0.8	0.5	0.1	0.1	-4.95
Uruguay	5,342	3,625	-32.1	2,975	0.9	0.5	0.1	0.1	-4.70

Carne de Pollo: Estructura y Crecimiento de las Exportaciones Agrícolas, 1983-1995

País/Región	Promedio Export. Anuales		Cambio %	Exportac 1995 (\$1000)	Participación en Export. (%) de:				Tasa Crecim. 1983-85 a 1993-95
	1986-1990	1991-1995			Prod. Agríc.		LAC (por Rubro)		
	(Valor en \$1000)	(Valor en \$1000)			86-90	91-95	86-90	91-95	
(1)	(2)	(3)	(4)	(5)	(6)	(7)	(8)		
Mundo	2,431,630	4,640,859	90.9	6,247,736	0.9	1.3			12.8
América del Norte	407,758	1,020,265	150.2	1,710,230	0.9	1.6	19.2		
Estados Unidos	405,114	1,009,449	149.2	1,679,267	1.1	2.0	19.2		
América Latina y El Caribe	274,825	563,218	104.9	681,845	0.9	1.5	11.3	12.1	9.30
América Central y México									
El Salvador	57	108	88.5	100	0.0	0.0	0.0	0.0	-5.25
Panamá	-	176		110	0.0	0.1		0.0	0.00
El Caribe									
Grenada	3	1	-78.9	-	0.0	0.0	0.0	0.0	0.00
Guyana Francesa	1	-		-	0.0	0.0	0.0		0.00
Bahamas	-	3		-	0.0	0.0		0.0	0.00
Antillas Holandesas	-	-		-	0.0	0.0			-100.00
Barbados	2	73		343	0.0	0.1	0.0	0.0	0.00
Grenada	3	1	-78.9	-	0.0	0.0	0.0	0.0	0.00
Martinica	7	29	333.3	1	0.0	0.0	0.0	0.0	13.35
América del Sur	271,044	555,709	105.0	656,663	1.3	2.1	98.6	98.7	9.26
Venezuela	6,768	14,725	117.6	7,757	4.1	4.2	2.5	2.6	19.60
Perú	704	969	37.7	-	0.2	0.3	0.3	0.2	-100.00
Bolivia	-	698		1,914	0.0	0.4		0.1	0.00
Brasil	254,089	526,089	107.0	634,031	2.9	5.0	92.5	93.4	9.20
Chile	5,771	10,391	80.1	8,228	0.6	0.6	2.1	1.8	158.65

Carne de Bovino: Estructura y Crecimiento de las Exportaciones Agrícolas, 1983-1995

País/Región	Promedio Export. Anuales		Cambio %	Exportac 1995 (\$1000)	Participación en Export. (%) de:				Tasa Crecim. 1983-85 a 1983-85
	1986-1990	1991-1995			Prod. Agríc.		LAC (por Rubro)		
	(Valor en \$1000)	(Valor en \$1000)			86-90	91-95	86-90	91-95	
(1)	(2)	(3)	(4)	(5)	(6)	(7)	(8)	(9)	
Mundo	12,105,001	16,405,020	35.5	17,133,920	4.3	4.4			7.6
América del Norte	1,281,050	2,506,588	95.7	3,071,875	2.8	4.0	18.4		
Estados Unidos	1,107,752	2,160,192	95.0	2,661,338	2.9	4.2	17.9		
Canadá	173,298	346,395	99.9	410,537	2.2	3.2	10.6		
América Latina y El Caribe	1,403,867	1,761,930	25.5	1,990,967	4.4	4.8	11.6	10.7	3.90
América Central y México	138,171	156,625	13.4	126,371	2.4	2.1	9.8	8.9	2.02
Costa Rica	55,599	44,114	-20.7	42,350	6.9	3.8	4.0	2.5	-0.50
Belice	1,085	174	-84.0	15	1.5	0.2	0.1	0.0	-10.10
Guatemala	16,681	16,127	-3.3	5,802	2.1	1.7	1.2	0.9	-9.46
Honduras	19,539	27,687	41.7	13,128	3.0	5.5	1.4	1.6	2.77
Nicaragua	23,358	51,714	121.4	54,746	11.2	24.4	1.7	2.9	11.61
Panamá	2,280	8,206	259.9	2,900	0.9	2.7	0.2	0.5	15.03
El Caribe	22,810	18,391	-19.8	5,046	0.4	0.7	1.6	1.0	4.66
República Dominicana	22,515	16,623	-26.2	3,212	5.6	5.0	1.6	0.9	4.04
Trinidad y Tobago	44	829	1791.8	880	0.1	0.6	0.0	0.0	24.04
Guyana Francesa	7	1	-66.1	-	0.2	0.0	0.0	0.0	0.00
Aruba	102	-	-100.0	-	0.8	0.0	0.0	0.0	0.00
Bahamas	15	3	-79.7	-	0.1	0.0	0.0	0.0	0.00
Antillas Holandesas	62	147	137.4	220	1.7	0.2	0.0	0.0	12.49
Cuba	-	-	-	-	0.0	0.0	-	-	0.00
Martinica	11	80	612.5	71	0.0	0.1	0.0	0.0	41.42
América del Sur	1,242,886	1,587,003	27.7	1,899,560	6.2	6.0	96.5	90.1	4.13
Ecuador	7	1,533		2,470	0.0	0.1	0.0	0.1	77.05
Colombia	16,092	13,321	-17.2	6,534	0.6	0.5	1.1	0.8	-12.55
Bolivia	-	525		1,098	0.0	0.3		0.0	34.72
Argentina	555,620	773,643	39.2	1,071,549	10.7	10.0	39.6	43.9	8.28
Brasil	423,304	548,333	29.5	492,800	4.8	5.2	30.2	31.1	0.28
Paraguay	60,524	46,652	-22.9	42,741	11.7	7.9	4.3	2.6	28.98
Uruguay	186,371	202,593	8.7	242,007	29.8	27.2	13.3	11.5	2.67

Tomate y Productos: Estructura y Crecimiento de las Exportaciones Agrícolas, 1983-1995

País/Región	Promedio Export. Anuales		Cambio %	Exportac 1995 (\$1000)	Participación en Export. (%) de:				Tasa Crecim. 1983-85 a 1993-95
	1986-1990	1991-1995			Prod. Agríc.		LAC (por Rubro)		
	(Valor en \$1000)	(Valor en \$1000)			86-90	91-95	86-90	91-95	
(1)	(2)	(3)	(4)	(5)	(6)	(7)	(8)	(9)	
Mundo	2,840,996	3,826,132	34.7	4,538,297	1.0	1.0			8.8
América Latina y El Caribe	365,674	492,979	34.8	751,702	1.1	1.4	12.9	12.9	11.30
América Central y México	315,390	388,667	23.2	611,862	5.5	5.2	66.3	78.8	9.82
Nicaragua	1	289	48000.0	852	0.0	0.1	0.0	0.1	29.77
México	311,577	387,083	24.2	610,109	12.1	9.9	85.2	78.5	9.93
El Caribe									
República Dominicana	1,982	521	-73.7	375	0.5	0.2	0.5	0.1	-0.33
América del Sur									
Venezuela	2,399	1,876	-21.8	2,339	1.5	0.5	0.7	0.4	-0.92
Perú	1	2,794	465533.3	2,449	0.0	0.8	0.0	0.6	98.76
Colombia	5	1,190	22780.8	1,690	0.0	0.0	0.0	0.2	50.56
Brasil	11,433	17,308	51.4	19,554	0.1	0.2	3.1	3.5	9.10
Paraguay	2,179	775	-64.4	273	0.4	0.1	0.6	0.2	-4.76
Chile	21,925	75,534	244.5	109,901	2.4	4.4	6.0	15.3	38.68

Cacao y Productos: Estructura y Crecimiento de las Exportaciones Agrícolas, 1983-1995

País/Región	Promedio Export. Anuales		Cambio %	Exportac 1995 (\$1000)	Participación en Export. (%) de:				Tasa Crecim. 1983-85 a 1993-95
	1986-1990	1991-1995			Prod. Agríc.		LAC (por Rubro)		
	(Valor en \$1000)	(Valor en \$1000)			86-90	91-95	86-90	91-95	
(1)	(2)	(3)	(4)	(5)	(6)	(7)	(8)	(9)	
Mundo	4,709,535	4,052,984	-13.9	4,796,252	1.7	1.1			0.0
América Latina y El Caribe	783,190	466,591	-40.4	416,171	2.5	1.3	16.6	11.5	-7.00
Centro América y México									
Costa Rica	6,130	4,629	-24.5	8,589	0.8	0.4	0.8	1.0	-0.37
Belize	215	96	-55.3	63	0.3	0.1	0.0	0.0	-8.27
Honduras	2,832	1,568	-44.6	1,271	0.4	0.3	0.4	0.3	-5.28
Panamá	1,528	449	-70.6	780	0.6	0.1	0.2	0.1	-16.79
México	23,757	19,071	-19.7	26,688	0.9	0.5	3.0	4.1	-3.40
El Caribe	77,938	58,657	-24.7	90,980	1.3	2.2	10.0	12.6	-2.62
República Dominicana	58,297	45,037	-22.7	66,448	14.4	13.4	7.4	9.7	-2.24
Trinidad y Tobago	3,711	3,708	-0.1	3,539	4.5	2.7	0.5	0.8	1.79
Grenada	3,408	3,002	-11.9	3,312	15.0	23.6	0.4	0.6	-3.31
Aruba	-	-	-	-	0.0	0.0			0.00
Antillas Holandesas	-	-	-	-	0.0	0.0			0.00
Cuba	3,883	1,246	-67.9	800	0.1	0.1	0.5	0.3	-8.74
Dominica	10	94	875.0	300	0.0	0.3	0.0	0.0	42.59
Grenada	3,408	3,002	-11.9	3,312	15.0	23.6	0.4	0.6	-3.31
Haití	3,408	1,852	-45.6	2,850	6.8	7.5	0.4	0.4	-7.22
Jamaica	5,102	3,599	-29.5	3,610	2.7	1.4	0.7	0.8	-4.42
St. Lucía	118	115	-3.0	115	0.2	0.2	0.0	0.0	-0.25
América del Sur	969,212	381,566	-43.0	297,167	3.3	1.4	85.4	81.8	-7.78
Venezuela	14,208	12,079	-15.0	9,767	8.7	3.4	1.8	2.6	-4.37
Ecuador	129,167	97,397	-24.6	130,553	18.2	8.8	16.5	20.9	-1.26
Perú	19,734	11,303	-42.7	7,896	6.5	3.4	2.5	2.4	-6.72
Colombia	21,889	15,670	-28.4	16,967	0.8	0.6	2.8	3.4	2.19
Bolivia	2,135	789	-63.0	610	2.1	0.4	0.3	0.2	1.37
Brasil	481,986	244,146	-49.3	131,240	5.4	2.3	61.5	52.3	-10.08

Uvas y Pasas: Estructura y Crecimiento de las Exportaciones Agrícolas, 1983-1995

País/Región	Promedio Export. Anuales		Cambio %	Exportac 1995 (\$1000)	Participación en Export. (%) de:				Tasa Crecim. 1993-95 a 1983-85
	1986-1990	1991-1995			Prod. Agríc.		LAC (por Rubro)		
	(1)	(2)			86-90	91-95	86-90	91-95	
Mundo	1,818,388	2,429,332	33.6	2,629,917	0.6	0.7			7.5
América del Norte	307,682	560,432	62.6	543,377	0.7	0.8	11.3		
Estados Unidos	305,957	499,698	63.3	542,297	0.8	1.0	11.4		
América Latina y El Caribe	311,691	426,027	36.7	481,458	1.0	1.2	17.1	17.5	9.26
América Central y México	15,301	45,889	199.7	75,804	0.3	0.6	4.9	10.8	17.73
Bahamas	-	1		-	0.0	0.0		0.0	0.00
México	15,255	45,836	200.5	75,463	0.6	1.2	4.9	10.8	17.73
América del Sur	296,381	380,151	28.3	406,942	1.5	1.4	95.1	89.2	8.82
Perú	183	491	168.1	1,015	0.1	0.1	0.1	0.1	48.11
Chile	285,877	357,303	25.0	376,132	31.4	20.9	91.7	83.9	8.06

Arroz: Estructura y Crecimiento de las Exportaciones Agrícolas, 1983-1995

País/Región	Promedio Export. Anuales		Cambio %	Exportac 1995 (\$1000)	Participación en Export. (%) de:				Tasa Crecim. 1983-85 a 1993-95
	1986-1990	1991-1995			Prod. Agríc.		LAC (por Rubro)		
	(Valor en \$1000)	(Valor en \$1000)			86-90	91-95	86-90	91-95	
(1)	(2)	(3)	(4)	(5)	(6)	(7)	(8)	(9)	
Mundo	3,978,923	5,684,624	42.9	7,291,984	1.4	1.5			5.6
América del Norte	757,672	855,668	12.9	997,991	1.7	1.4	1.4		
Estados Unidos	757,516	854,656	12.8	996,530	2.0	1.7	1.3		
América Latina y El Caribe	177,419	413,940	133.3	628,850	0.6	1.1	4.5	7.3	10.70
El Salvador	254	555	118.6	350	0.1	0.2	0.1	0.1	48.80
Nicaragua	537	279	-48.1	316	0.3	0.1	0.3	0.1	52.35
Panamá	55	144	160.1	-	0.0	0.0	0.0	0.0	-23.82
El Caribe	2,494	79,140	3072.7	144,981	0.0	3.0	1.4	19.1	85.45
Guyana Francesa	3,713	8,543	130.1	10,242	78.2	96.2	2.1	2.1	29.84
Aruba	2	-	-100.0	-	0.0	0.0	0.0	0.0	0.00
Bahamas	1	6	400.0	-	0.0	0.0	0.0	0.0	
Antillas Holandesas	142	70,077	49389.7	134,000	3.9	93.5	0.1	16.9	121.17
Barbados	18	247		289	0.0	0.4	0.0	0.1	42.28
Guadalupe	319	519	62.5	154	0.3	0.5	0.2	0.1	11.41
Guyana	14,195	42,988	202.8	71,695	13.1	25.1	8.0	10.4	11.00
Martinica	630	2,902	360.8	3,946	0.5	2.1	0.4	0.7	0.00
Suriname	33,628	29,507	-12.3	35,000	73.3	72.8	19.0	7.1	-1.93
San Vicente y las Granadinas	1,273	5,332	318.7	6,560	2.4	11.1	0.7	1.3	0.00
América del Sur	173,171	332,471	92.0	480,817	0.9	1.3	97.6	90.3	8.48
Venezuela	635	17,249	2616.3	31,483	0.4	4.9	0.4	4.2	52.89
Ecuador	2,333	8,524	265.4	25,000	0.3	0.8	1.3	2.1	135.30
Colombia	6,519	5,593	-14.2	183	0.3	0.2	3.7	1.4	-20.73
Bolivia	772	472	-38.9	471	0.8	0.3	0.4	0.1	0.00
Argentina	22,126	78,574	246.1	138,007	0.4	1.0	12.5	18.5	11.38
Uruguay	84,678	139,360	64.6	163,892	13.6	18.7	47.7	33.7	8.14

Cerveza de Cebada: Estructura y Crecimiento de las Exportaciones Agrícolas, 1983-1995

País/Región	Promedio Export. Anuales		Cambio %	Exportac 1995 (\$1000)	Participación en Export. (%) de:				Tasa Crecim. 1983-95 1983-95
	1986-1990	1991-1995			Prod. Agríc.		LAC (por Rubro)		
	(1) (Valor en \$1000)	(2)			86-90	91-95	86-90	91-95	
Mundo	2,109,761	3,668,333	69.6	4,696,082	0.8	1.0			12.8
América del Norte	236,082	438,667	85.8	611,570	0.5	0.7	12.7		
Estados Unidos	82,092	267,102	225.4	418,264	0.2	0.5	24.3		
Canadá	153,989	171,505	11.4	193,306	1.9	1.6	4.7		
América Latina y El Caribe	187,786	307,647	63.8	446,880	0.6	0.8	8.7	8.4	20.90
América Central y México	164,744	218,779	32.8	308,544	2.9	2.9	67.7	71.1	18.80
Belize	71	61	-14.6	17	0.1	0.1	0.0	0.0	6.85
El Salvador	182	328	80.6	480	0.0	0.1	0.1	0.1	20.80
Panamá	176	728	314.5	700	0.1	0.2	0.1	0.2	18.97
México	164,168	217,322	32.4	308,838	6.4	5.6	87.4	70.6	18.80
El Caribe	13,448	22,355	66.2	22,667	0.2	0.8	7.2	7.3	12.54
República Dominicana	464	1,026	121.0	1,450	0.1	0.3	0.2	0.3	1.80
Trinidad y Tobago	3,518	8,412	139.1	8,716	4.3	6.1	1.9	2.7	24.58
Grenada	-	-	-	-	0.0	0.0			0.00
Guyana Francesa	-	22		3	0.0	0.2		0.0	0.00
Bahamas	3	237		-	0.0	0.6	0.0	0.1	41.17
Barbados	73	182	150.4	98	0.1	0.3	0.0	0.1	15.65
Grenada	-	-	-	-	0.0	0.0			0.00
Guadalupe	302	569	88.1	29	0.3	0.6	0.2	0.2	18.74
Jamaica	5,392	7,035	30.5	7,300	2.8	2.8	2.9	2.3	8.46
St. Lucía	3,243	4,470	37.8	4,700	4.6	6.6	1.7	1.5	10.22
Martinica	178	163	-7.1	84	0.1	0.1	0.1	0.1	0.45
San Vicente y las Granadinas	393	260	-33.7	280	0.7	0.5	0.2	0.1	
Sur América									
Venezuela	1,473	19,159	1200.5	54,715	0.9	5.4	0.8	6.2	97.92
Perú	278	475	71.0	375	0.1	0.1	0.1	0.2	13.38
Bolivia	532	1,760	230.7	3,416	0.5	1.0	0.3	0.6	24.38
Brasil	4,437	37,578	746.8	41,622	0.1	0.4	2.4	12.2	40.90
Paraguay		753		850		0.1		0.2	
Uruguay	2,253	3,524	56.4	7,072	0.4	0.5	1.2	1.1	51.94

Manzanas: Estructura y Crecimiento de las Exportaciones Agrícolas, 1983-1995

País/Región	Promedio Export. Anuales		Cambio %	Exportac 1995 (\$1000)	Participación en Export. (%) de:				Tasa Crecim. 1983-85 a 1983-85
	1986-1990	1991-1995			Prod. Agríc.		LAC (por Rubro)		
	(1)	(2)			86-90	91-95	86-90	91-95	
Mundo	1,555,135	2,503,193	61.0	3,008,217	0.6	0.7			8.3
América del Norte	174,575	397,679	127.8	454,426	0.4	0.6	11.2		
Estados Unidos	146,137	380,167	146.5	410,981	0.4	0.7	12.7		
Canadá	28,439	37,512	31.9	43,445	0.4	0.3	2.2		
América Latina y El Caribe	182,933	270,524	47.9	341,664	0.6	0.7	11.8	10.8	7.00
El Caribe									
Guyana Francesa	1	-		-	0.0	0.0	0.0		0.00
Dominica		1		-		0.0		0.0	
San Vicente y las Granadinas	101	1	-99.4	-	0.2	0.0	0.1	0.0	-100.00
América del Sur	182,995	270,203	48.4	341,481	0.9	1.0	98.5	98.9	7.07
Argentina	63,660	96,341	51.3	137,126	1.2	1.2	34.8	35.6	4.28
Chile	117,500	162,069	37.9	197,176	12.9	9.5	84.2	59.9	8.28

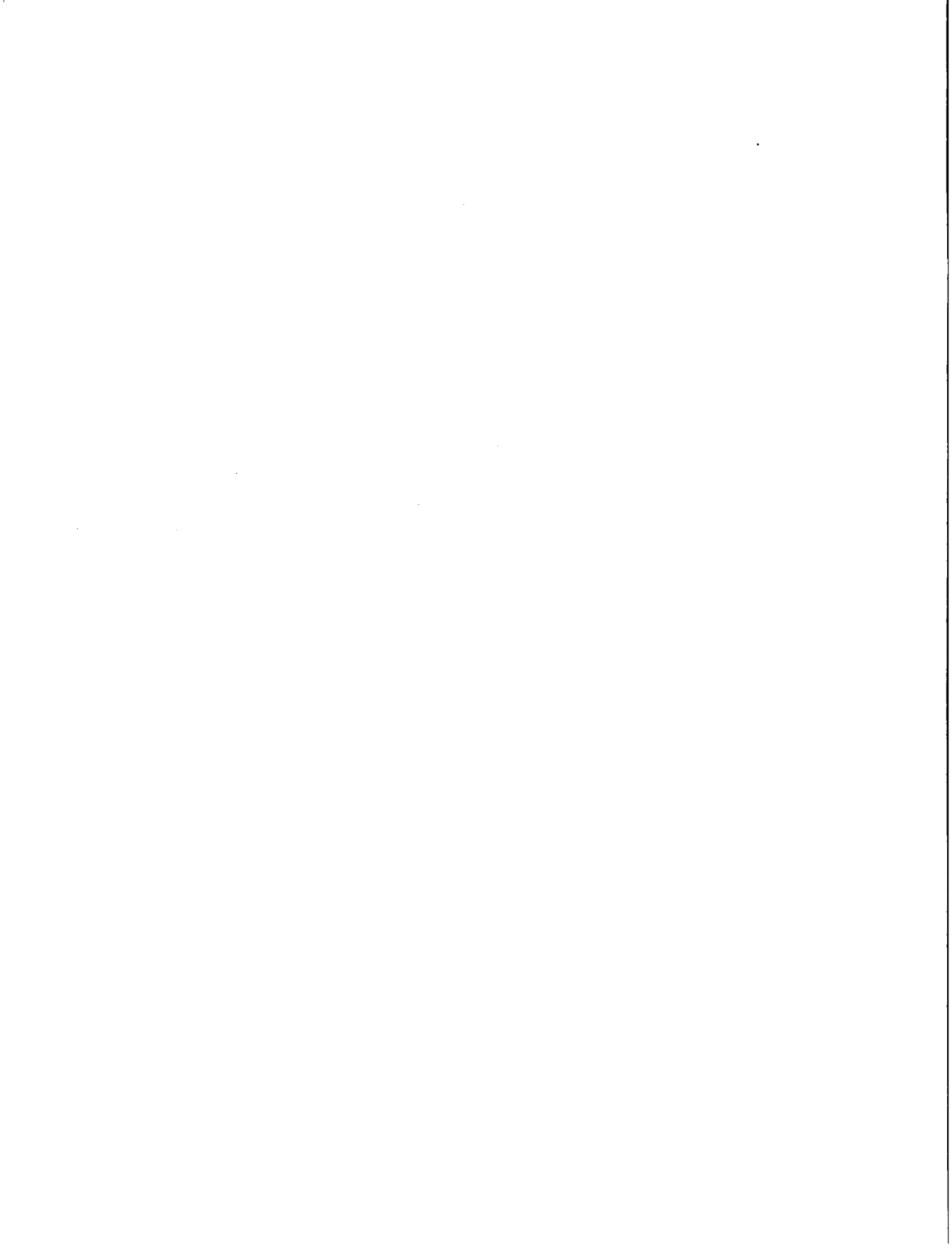

RESUMEN DEL CONTENIDO

**ESTRUCTURA Y CRECIMIENTO DE LAS
IMPORTACIONES AGRICOLAS, 1983-1995**



Resumen del Contenido

Cuadro: Estructura y Crecimiento de las Importaciones Agrícolas 1983-1995

	Página
<i>Total de Mercancías</i>	a.1/i
<i>Productos Agrícolas</i>	a.2/i
<i>Alimentos excluyendo Pescado</i>	a.3/i
<i>Cereales y Preparados</i>	a.4/i
<i>Legumbres</i>	a.5/i
<i>Semillas Oleaginosas y Productos</i>	a.6/i
<i>Raíces y Tubérculos</i>	a.7/i
<i>Frutas y Vegetales</i>	a.8/i
<i>Vegetales excluyendo Melones</i>	a.9/i
<i>Frutas incluyendo Melones</i>	a.10/i
<i>Jugos de Frutas</i>	a.11/i
<i>Azúcar y Miel de Abeja</i>	a.12/i
<i>Café, Té, Cacao y Especies</i>	a.13/i
<i>Bebidas y Tabaco</i>	a.14/i
<i>Materiales Crudos</i>	a.15/i
<i>Carne y Preparados de Carne</i>	a.16/i
<i>Productos Lácteos y Huevos</i>	a.17/i
<i>Cueros y Pieles</i>	a.18/i
<i>Alimento para Animales</i>	a.19/i
<i>Animales Vivos</i>	a.20/i
<i>Trigo y Equivalente a Harina de Trigo</i>	a.21/i
<i>Leche, Equivalente</i>	a.22/i
<i>Soya y Productos</i>	a.23/i
<i>Maíz y Productos</i>	a.24/i
<i>Algodón y Productos</i>	a.25/i
<i>Fibra de Algodón</i>	a.26/i
<i>Arroz</i>	a.27/i
<i>Carne Bovina</i>	a.28/i
<i>Azúcar total</i>	a.29/i
<i>Carne de Aves</i>	a.30/i
<i>Sorgo y Productos</i>	a.31/i
<i>Cebada</i>	a.32/i
<i>Colza y Mostaza</i>	a.33/i
<i>Carne de Cerdo</i>	a.34/i
<i>Caucho Natural</i>	a.35/i
<i>Carne de Pollo</i>	a.36/i
<i>Girasol y Productos</i>	a.37/i
<i>Tabaco</i>	a.38/i
<i>Ganado Bovino</i>	a.39/i
<i>Vinos, Vermuts y Similares</i>	a.40/i



a.1/i

Total de Mercancías: Estructura y Crecimiento de las Importaciones, 1963-1995

País/Región	Promedio Import. Anuales		Cambio %	Importac 1995 (\$1000)	Participación en Import. (%) de:				Tasa Crecim. 1963-85 a 1993-95
	1966-1990	1991-1995			Prod. Agríc.		LAC (por Rubro)		
	(Valor en \$1000)	(Valor en \$1000)			86-90	91-95	86-90	91-95	
(1)	(2)	(3)	(4)	(5)	(6)	(7)	(8)	(9)	
Mundo	2,896,753,000	4,142,003,400	43.0	5,100,463,000	100.0	100.0			8.4
Hemisferio Occidental	655,248,656	938,762,448	43.3	1,155,049,660	100.0	100.0	22.6	22.7	7.99
América del Norte	556,395,180	762,271,260	37.0	938,329,000	100.0	100.0	19.2	18.4	7.79
Estados Unidos	455,136,840	625,279,780	37.4	770,944,000	100.0	100.0	15.7	15.1	7.81
Canadá	101,258,352	136,991,480	35.3	164,385,000	100.0	100.0	3.5	3.3	7.71
América Latina y El Caribe	98,853,480	176,491,180	78.5	219,720,000	100.0	100.0	3.4	4.3	8.88
América Central y México	27,399,760	61,061,888	122.9	61,571,180	100.0	100.0	27.7	34.6	12.51
Costa Rica	1,527,300	2,691,410	76.2	3,215,000	100.0	100.0	1.5	1.5	11.14
Belize	174,606	265,682	52.2	258,300	100.0	100.0	0.2	0.2	7.99
El Salvador	1,141,933	2,030,289	77.8	2,871,205	100.0	100.0	1.2	1.2	9.53
Guatemala	1,453,254	2,570,664	76.9	3,292,462	100.0	100.0	1.5	1.5	9.00
Honduras	924,499	1,249,800	35.2	1,587,600	100.0	100.0	0.9	0.7	5.04
Nicaragua	731,635	835,166	14.2	948,879	100.0	100.0	0.7	0.5	0.17
Panamá	1,175,648	2,165,728	64.2	2,510,710	100.0	100.0	1.2	1.2	5.33
México	20,270,884	49,253,148	143.0	46,887,000	100.0	100.0	20.5	27.9	14.33
El Caribe	21,678,824	19,557,202	-9.4	22,281,600	100.0	100.0	21.8	11.1	-1.51
República Dominicana	1,684,678	2,219,680	33.3	2,800,400	100.0	100.0	1.7	1.3	6.53
Grenada	94,733	116,414	22.9	121,499	100.0	100.0	0.1	0.1	7.00
Guyana Francesa	499,439	703,843	40.9	783,251	100.0	100.0	0.5	0.4	9.97
Aruba	347,212	1,548,938	346.1	1,756,780	100.0	100.0	0.4	0.9	39.77
Bahamas	2,842,986	1,810,200	-36.3	1,700,000	100.0	100.0	2.9	1.0	-7.42
Antillas Holandesas	1,553,813	1,881,390	21.1	1,800,000	100.0	100.0	1.6	1.1	-5.99
Antigua y Barbuda	218,480	240,040	9.9	250,000	100.0	100.0	0.2	0.1	7.77
Barbados	610,623	633,161	3.7	765,984	100.0	100.0	0.6	0.4	0.41
Cuba	7,826,530	2,559,000	-67.3	2,772,000	100.0	100.0	7.9	1.4	-11.81
Dominica	86,857	104,259	20.0	116,532	100.0	100.0	0.1	0.1	6.64
Grenada	94,733	116,414	22.9	121,499	100.0	100.0	0.1	0.1	7.00
Guadalupe	1,185,570	1,612,304	36.0	1,896,764	100.0	100.0	1.2	0.9	9.80
Guyana	263,280	458,168	74.0	524,380	100.0	100.0	0.3	0.3	7.83
Haití	351,260	387,566	10.3	652,000	100.0	100.0	0.4	0.2	-0.29
Jamaica	1,493,705	2,142,820	43.5	2,772,800	100.0	100.0	1.5	1.2	7.06
St. Kitts y Nevis	89,975	143,182	59.1	150,000	100.0	100.0	0.1	0.1	11.29
St. Lucia	219,851	302,258	37.5	305,324	100.0	100.0	0.2	0.2	9.41
Martinica	1,263,863	1,740,664	37.7	1,969,820	100.0	100.0	1.3	1.0	9.50
Montserrat	29,625	31,707	7.0	30,000	100.0	100.0	0.0	0.0	4.42
Suriname	381,296	332,000	-12.9	265,000	100.0	100.0	0.4	0.2	-3.47
San Vicente y las Granadinas	114,141	139,918	22.6	157,413	100.0	100.0	0.1	0.1	6.56
Islas Vírgenes (Británicas)	117,120	140,000	19.5	140,000	100.0	100.0	0.1	0.1	6.02
Trinidad y Tobago	1,242,005	1,475,523	18.8	1,722,300	100.0	100.0	1.3	0.8	-3.39
América del Sur	49,874,892	95,872,098	92.2	135,867,000	100.0	100.0	50.5	54.3	10.55
Venezuela	8,495,405	11,109,810	30.8	12,273,000	100.0	100.0	8.6	6.3	4.76
Ecuador	1,879,682	2,942,607	56.6	4,139,021	100.0	100.0	1.9	1.7	7.33
Perú	3,207,480	5,544,980	72.9	7,668,000	100.0	100.0	3.2	3.1	11.51
Colombia	4,736,884	9,421,060	98.9	13,853,100	100.0	100.0	4.8	5.3	10.10
Bolivia	665,778	1,179,740	77.2	1,424,000	100.0	100.0	0.7	0.7	8.13
Argentina	4,826,555	16,328,781	238.2	20,123,000	100.0	100.0	4.9	9.3	16.32
Brasil	17,783,138	32,718,562	84.0	53,783,000	100.0	100.0	18.0	18.5	9.75
Paraguay	784,939	1,785,457	133.4	2,796,900	100.0	100.0	0.8	1.0	13.85
Uruguay	1,146,915	2,332,068	103.3	2,866,933	100.0	100.0	1.2	1.3	13.39
Chile	5,222,100	11,014,600	110.9	15,348,300	100.0	100.0	5.3	6.2	15.17

a.2/i

Productos Agrícolas: Estructura y Crecimiento de las Importaciones, 1983-1995

País/Región	Promedio Import. Anuales		Cambio %	Importac 1995 (\$1000)	Participación en Import. (%) de:				Tasa Crecim. 1983-85 a 1993-95
	1986-1990	1991-1995			Prod. Agríc.		LAC (por Rubro)		
	(Valor en \$1000)	(2)			86-90	91-95	86-90	91-95	
(1)	(2)	(3)	(4)	(5)	(6)	(7)	(8)	(9)	
Mundo	305,263,860	391,115,520	28.1	458,240,400	10.5	9.4			5.8
Hemisferio Occidental	40,120,811	54,681,086	36.3	63,852,061	6.1	5.6	13.1	14.0	5.52
América del Norte	31,127,666	37,855,922	21.6	42,919,000	5.6	5.0	10.2	9.7	4.23
Estados Unidos	25,134,774	29,735,616	18.3	33,839,290	5.5	4.8	8.2	7.6	3.76
Canadá	5,992,892	8,120,307	35.5	9,079,771	5.9	5.9	2.0	2.1	6.16
América Latina y El Caribe	12,072,239	20,165,836	67.0	24,614,500	12.2	11.4	4.0	5.2	7.46
América Central y México	3,950,290	7,226,657	82.9	7,136,941	14.4	11.8	32.7	35.8	9.58
Costa Rica	140,810	224,565	59.5	302,504	9.2	8.3	1.2	1.1	9.92
Belice	41,993	46,456	10.6	48,852	24.1	17.5	0.3	0.2	4.77
El Salvador	151,680	302,793	99.6	387,521	13.3	14.9	1.3	1.5	7.91
Guatemala	159,512	314,558	97.2	402,781	11.0	12.2	1.3	1.6	11.60
Honduras	98,762	160,524	62.5	212,424	10.7	12.8	0.8	0.8	8.58
Nicaragua	107,524	176,189	63.9	181,942	14.7	21.1	0.9	0.9	4.59
Panamá	147,254	218,598	48.4	268,335	12.5	10.1	1.2	1.1	4.77
México	3,102,756	5,782,972	86.4	5,332,582	15.3	11.7	25.7	28.7	10.07
El Caribe	3,079,094	3,340,672	8.5	3,681,503	14.3	17.1	25.5	16.6	1.74
República Dominicana	246,357	390,433	58.5	478,138	14.8	17.6	2.0	1.9	9.90
Grenada	24,153	30,452	26.1	34,560	25.5	26.2	0.2	0.2	7.16
Guyana Francesa	82,820	120,806	45.6	141,743	16.6	17.1	0.7	0.6	10.41
Aruba	70,712	77,290	9.3	79,982	20.4	5.0	0.6	0.4	16.65
Bahamas	209,879	213,668	1.8	207,300	7.4	11.8	1.7	1.1	2.07
Antillas Holandesas	107,844	176,190	63.4	204,103	6.9	9.4	0.9	0.9	3.84
Antigua y Barbuda	31,261	34,526	10.4	33,445	14.3	14.4	0.3	0.2	2.88
Barbados	106,436	118,028	10.9	134,059	17.4	18.6	0.9	0.6	3.15
Cuba	994,253	708,742	-28.7	703,312	12.7	27.7	8.2	3.5	-5.17
Dominica	20,282	26,075	28.6	27,745	23.4	25.0	0.2	0.1	6.19
Grenada	24,153	30,452	26.1	34,560	25.5	26.2	0.2	0.2	7.16
Guadalupe	235,482	322,161	36.8	371,488	19.9	20.0	2.0	1.6	9.36
Guyana	28,556	46,544	63.0	53,995	10.8	10.2	0.2	0.2	9.04
Haití	163,795	235,512	43.8	329,403	46.6	60.8	1.4	1.2	8.02
Jamaica	234,876	261,420	11.3	267,860	15.7	12.2	1.9	1.3	2.50
St. Kitts y Nevis	16,811	18,531	10.2	18,059	18.7	12.9	0.1	0.1	4.97
St. Lucia	46,197	68,979	49.3	73,095	21.0	22.8	0.4	0.3	9.52
Martinica	232,488	316,449	36.1	346,257	18.4	18.2	1.9	1.6	9.15
Montserrat	5,080	7,263	43.0	6,785	17.1	22.9	0.0	0.0	8.01
Suriname	40,889	56,455	38.1	63,705	10.7	17.0	0.3	0.3	2.15
San Vicente y las Granadinas	24,054	29,155	21.2	29,259	21.1	20.8	0.2	0.1	3.44
Islas Vírgenes (Británicas)	8,741	8,908	1.9	10,126	7.5	6.4	0.1	0.0	5.74
Trinidad y Tobago	257,161	240,479	-6.5	267,720	20.7	16.3	2.1	1.2	-5.25
América del Sur	5,042,855	9,598,508	90.3	13,796,060	10.1	10.0	41.8	47.6	8.57
Venezuela	1,031,117	1,302,101	26.3	1,648,306	12.1	11.7	8.5	6.5	0.08
Ecuador	154,582	236,951	53.3	358,785	8.2	8.1	1.3	1.2	3.01
Perú	579,642	858,352	48.1	1,107,027	18.1	15.5	4.8	4.3	8.07
Colombia	370,868	845,812	128.1	1,354,441	7.8	9.0	3.1	4.2	8.79
Bolivia	92,106	139,484	51.4	165,439	13.8	11.8	0.8	0.7	3.85
Argentina	299,127	961,772	221.5	1,197,497	6.2	5.9	2.5	4.8	16.25
Brasil	1,892,320	3,760,034	98.7	5,872,152	10.6	11.5	15.7	18.6	12.14
Paraguay	73,549	260,118	253.7	402,327	9.6	14.6	0.6	1.3	20.05
Uruguay	107,260	252,253	135.1	360,657	9.4	10.8	0.9	1.3	14.04
Chile	289,998	758,045	161.4	1,069,983	5.6	6.9	2.4	3.8	7.44

a.3/i

Alimentos excluyendo Pescado: Estructura y Crecimiento de las importaciones, 1983-1995

País/Región	Promedio Import. Anuales		Cambio %	Importac 1995 (\$1000)	Participación en Import. (%) de:				Tasa Crecim. 1983-85 a 1993-95
	1988-1990	1991-1995			Prod. Agríc.		LAC (por Rubro)		
	(1)	(2)			88-90	91-95	88-90	91-95	
Mundo	199,969,920	265,116,280	32.6	308,785,700	65.5	67.8			5.8
Hemisferio Occidental	25,263,205	36,391,562	44.0	41,502,033	63.0	66.6	12.6	13.7	6.14
América del Norte	18,484,036	23,668,504	28.2	25,678,600	59.3	62.5	9.2	8.9	5.11
Estados Unidos	14,302,548	17,759,746	24.2	19,323,710	56.9	59.7	7.2	6.7	4.61
Canadá	4,161,490	5,908,758	42.0	6,354,978	69.4	72.8	2.1	2.2	6.80
América Latina y El Caribe	9,201,079	15,409,648	67.5	18,806,070	76.2	76.4	4.6	5.8	6.85
América Central y México	3,196,058	5,663,600	77.2	5,524,263	80.9	76.4	34.7	36.8	8.92
Costa Rica	111,407	192,678	72.9	264,614	79.1	85.8	1.2	1.3	11.97
Belice	32,730	34,337	4.9	35,942	77.9	73.9	0.4	0.2	3.77
El Salvador	113,899	223,707	96.4	281,969	75.1	73.9	1.2	1.5	7.32
Guatemala	120,387	253,627	110.7	315,854	75.5	80.6	1.3	1.6	12.99
Honduras	79,470	126,996	59.8	166,471	80.5	79.1	0.9	0.8	8.55
Nicaragua	98,498	153,010	55.3	156,430	91.6	86.8	1.1	1.0	4.34
Panamá	122,359	177,294	44.9	214,610	83.1	81.1	1.3	1.2	4.49
México	2,517,307	4,501,951	78.8	4,068,373	81.1	77.8	27.4	29.2	9.15
El Caribe	2,401,901	2,686,600	11.9	2,984,727	78.0	80.4	26.1	17.4	1.84
República Dominicana	200,045	308,293	54.1	384,868	81.2	79.0	2.2	2.0	9.71
Grenada	21,133	27,344	29.4	31,652	87.5	89.8	0.2	0.2	7.14
Guyana Francesa	56,542	80,748	42.8	95,182	68.3	67.0	0.6	0.5	10.05
Aruba	50,169	54,548	8.7	54,490	70.9	70.6	0.5	0.4	16.59
Bahamas	164,685	169,588	3.0	167,055	78.5	79.4	1.8	1.1	2.57
Antillas Holandesas	90,230	152,496	69.0	177,470	83.7	86.6	1.0	1.0	4.49
Antigua y Barbuda	24,636	27,062	9.9	27,396	78.8	78.4	0.3	0.2	2.58
Barbados	79,920	94,034	17.7	109,407	75.1	79.7	0.9	0.6	3.63
Cuba	733,915	547,877	-25.3	563,832	73.8	77.3	8.0	3.6	-5.15
Dominica	14,392	17,113	18.9	17,760	71.0	65.6	0.2	0.1	4.97
Grenada	21,133	27,344	29.4	31,652	87.5	89.8	0.2	0.2	7.14
Guadalupe	176,648	240,030	35.9	269,685	75.0	74.5	1.9	1.6	8.85
Guyana	22,992	38,406	67.0	47,080	80.5	82.5	0.2	0.2	10.34
Haití	137,425	219,168	59.5	305,945	83.9	93.1	1.5	1.4	9.16
Jamaica	202,019	220,078	8.9	211,829	86.0	84.2	2.2	1.4	1.74
St. Kitts y Nevis	12,882	14,660	13.8	14,344	76.6	79.1	0.1	0.1	4.77
St. Lucia	37,389	55,853	49.4	80,159	80.9	81.0	0.4	0.4	9.54
Martinica	184,751	255,873	38.5	278,579	79.5	80.9	2.0	1.7	9.17
Montserrat	3,113	3,855	23.8	3,442	61.3	53.1	0.0	0.0	3.71
Suriname	33,428	40,835	22.2	44,923	81.8	72.3	0.4	0.3	1.12
San Vicente y las Granadinas	20,198	24,924	23.4	25,194	84.0	85.5	0.2	0.2	3.76
Islas Vírgenes (Británicas)	3,111	3,431	10.3	4,068	35.6	38.5	0.0	0.0	4.93
Trinidad y Tobago	216,151	210,763	-2.5	236,969	84.1	87.6	2.3	1.4	-4.45
América del Sur	3,603,112	7,069,448	95.9	10,299,080	71.4	73.5	39.2	45.8	7.71
Venezuela	696,897	938,769	34.7	1,237,379	67.6	72.1	7.6	6.1	-0.68
Ecuador	124,252	173,042	39.3	255,888	80.4	73.0	1.4	1.1	1.77
Perú	509,933	744,555	46.0	920,032	88.0	86.7	5.5	4.8	7.22
Colombia	259,109	615,872	137.7	1,001,730	69.9	72.8	2.8	4.0	9.03
Bolivia	83,068	128,332	54.5	152,742	90.2	92.0	0.9	0.8	3.96
Argentina	118,505	652,705	450.8	775,283	39.6	67.9	1.3	4.2	22.11
Brasil	1,477,432	2,869,086	94.2	4,624,617	78.1	76.3	16.1	18.6	10.32
Paraguay	19,326	100,595	420.5	177,377	26.3	38.7	0.2	0.7	18.87
Uruguay	43,250	145,691	236.9	207,942	40.3	57.8	0.5	0.9	17.84
Chile	158,378	530,810	235.2	758,929	54.6	70.0	1.7	3.4	6.89

a.4/i

Cereales y Preparados: Estructura y Crecimiento de las Importaciones, 1986-1995

País/Región	Promedio Import. Anuales		Cambio %	Importac 1995 (\$1000)	Participación en Import. (%) de:				Tasa Crecim. 1983-85 a 1993-95
	1986-1990	1991-1995			Prod. Agríc.		LAC (por Rubro)		
	(Valor en \$1000)	(Valor en \$1000)			86-90	91-95	86-90	91-95	
(1)	(2)	(3)	(4)	(5)	(6)	(7)	(8)	(9)	
Mundo	42,275,480	53,532,224	26.8	61,561,170	13.8	13.7			2.4
Hemisferio Occidental	3,697,218	6,819,175	84.4	8,472,911	9.2	12.5	8.7	12.7	6.80
América del Norte	1,156,656	2,265,269	96.8	2,799,799	3.7	6.0	2.7	4.2	13.00
Estados Unidos	813,445	1,611,287	98.1	2,003,040	3.2	5.4	1.9	3.0	15.07
Canadá	343,210	653,982	90.5	796,669	5.7	8.1	0.8	1.2	10.80
América Latina y El Caribe	3,313,927	5,415,601	63.4	6,640,876	27.5	26.9	7.6	10.1	3.63
América Central y México	975,210	1,575,269	61.5	1,752,302	24.7	21.8	29.4	29.1	4.56
Costa Rica	51,760	93,648	80.9	134,379	36.8	41.7	1.6	1.7	11.18
Belize	5,261	7,663	45.6	7,927	12.5	16.5	0.2	0.1	7.33
El Salvador	34,961	76,752	119.5	96,940	23.0	25.3	1.1	1.4	5.51
Guatemala	48,502	102,475	111.3	122,201	30.4	32.6	1.5	1.9	10.04
Honduras	28,784	52,773	83.3	66,718	29.1	32.9	0.9	1.0	8.94
Nicaragua	44,884	54,533	22.0	60,805	41.6	31.0	1.3	1.0	2.32
Panamá	33,688	58,884	74.8	73,012	22.9	26.9	1.0	1.1	6.03
México	727,569	1,128,540	55.1	1,190,520	23.4	19.5	22.0	20.8	3.55
El Caribe	773,364	661,695	11.4	967,874	25.1	25.8	23.3	15.9	0.38
República Dominicana	91,997	135,325	47.1	171,550	37.3	34.7	2.8	2.5	8.74
Grenada	4,623	6,883	48.9	8,141	19.1	22.6	0.1	0.1	6.74
Guyana Francesa	7,845	12,249	56.1	14,212	9.5	10.2	0.2	0.2	9.66
Aruba	5,470	5,370	-1.8	5,732	7.7	6.9	0.2	0.1	15.91
Bahamas	23,888	24,220	1.4	24,039	11.4	11.3	0.7	0.4	2.19
Antillas Holandesas	12,712	53,691	322.4	66,386	11.8	30.5	0.4	1.0	16.64
Antigua y Barbuda	3,684	4,116	11.7	4,185	11.8	11.9	0.1	0.1	1.30
Barbados	19,075	23,209	21.7	24,537	17.9	19.7	0.6	0.4	2.19
Cuba	326,739	233,732	-28.5	256,860	32.9	33.0	9.9	4.3	-6.43
Dominica	3,791	4,184	10.4	4,450	18.7	16.0	0.1	0.1	3.04
Grenada	4,623	6,883	48.9	8,141	19.1	22.6	0.1	0.1	6.74
Guadalupe	37,530	49,606	32.2	54,396	15.9	15.4	1.1	0.9	6.94
Guyana	10,326	12,456	20.6	14,010	36.2	26.8	0.3	0.2	18.30
Haití	56,122	104,861	86.8	131,350	34.3	44.5	1.7	1.9	8.92
Jamaica	77,757	83,203	7.0	68,308	33.1	31.8	2.3	1.5	-1.10
St. Kitts y Nevis	2,669	3,059	14.6	2,856	15.9	16.5	0.1	0.1	1.17
St. Lucia	9,451	12,249	29.6	12,490	20.5	17.8	0.3	0.2	6.74
Martinica	31,755	44,595	40.4	44,477	13.7	14.1	1.0	0.8	8.20
Montserrat	647	810	25.1	836	12.7	11.2	0.0	0.0	4.59
Suriname	9,270	8,696	-6.2	7,730	22.7	15.4	0.3	0.2	-2.68
San Vicente y las Granadinas	7,378	9,477	28.4	9,954	30.7	32.5	0.2	0.2	2.46
Islas Vírgenes (Británicas)	331	433	30.8	575	3.8	4.9	0.0	0.0	3.70
Trinidad y Tobago	54,204	58,990	5.1	71,745	21.1	23.7	1.6	1.1	-2.85
América del Sur	1,565,353	2,978,638	90.3	3,920,000	31.0	31.0	47.2	55.0	4.22
Venezuela	312,262	367,187	14.4	427,893	30.3	27.4	9.4	6.6	-2.04
Ecuador	82,284	77,692	-5.6	113,339	53.2	32.8	2.5	1.4	0.59
Perú	275,463	398,565	44.7	475,456	47.5	46.4	8.3	7.4	5.62
Colombia	133,681	316,008	136.4	505,920	36.0	37.4	4.0	5.8	8.56
Bolivia	56,939	84,493	48.4	102,281	61.8	60.6	1.7	1.6	2.75
Argentina	5,647	42,985	661.1	72,994	1.9	4.5	0.2	0.8	40.64
Brasil	604,469	1,428,424	136.3	1,867,437	31.9	38.0	18.2	26.4	5.24
Paraguay	5,978	26,157	337.5	42,389	8.1	10.1	0.2	0.5	9.26
Uruguay	15,216	35,332	132.2	32,069	14.2	14.0	0.5	0.7	9.82
Chile	45,973	178,395	288.0	245,170	15.9	23.5	1.4	3.3	2.50

a.5/i

Legumbres: Estructura y Crecimiento de las Importaciones, 1983-1995

País/Región	Promedio Import. Anuales		Cambio %	Importac 1995 (\$1000)	Participación en Import. (%) de:				Tasa Crecim. 1983-85 a 1993-95
	1986-1990	1991-1995			Prod. Agríc.		LAC (por Rubro)		
	(Valor en \$1000) (1)	(2)			86-90 (5)	91-95 (6)	86-90 (7)	91-95 (8)	
Mundo	2,369,741	2,666,305	14.3	2,938,771	0.8	0.7			6.2
Hemisferio Occidental	271,862	296,477	9.1	384,244	0.7	0.6	11.5	11.0	5.43
América Latina y El Caribe	301,888	312,812	3.6	389,523	2.5	1.6	12.6	11.6	4.06
América Central	123,068	41,578	-66.2	44,544	3.1	0.6	40.8	13.3	-2.08
Costa Rica	3,059	3,497	14.3	10,000	2.2	1.6	1.0	1.1	2.90
Belice	594	373	-37.1	144	1.4	0.8	0.2	0.1	0.39
El Salvador	1,457	3,900	167.7	1,775	1.0	1.3	0.5	1.2	29.45
Guatemala	1,585	2,661	67.9	1,412	1.0	0.8	0.5	0.9	42.00
Honduras	1,697	1,076	-36.6	50	1.7	0.7	0.6	0.3	11.74
Nicaragua	7,699	2,515	-67.3	1,539	7.2	1.4	2.6	0.8	-6.46
Panamá	4,627	3,445	-25.6	6,000	3.1	1.6	1.5	1.1	-3.43
El Caribe	76,826	66,448	12.6	87,272	2.5	2.6	25.5	27.8	2.51
República Dominicana	8,564	7,528	-12.1	4,600	3.5	1.9	2.8	2.4	13.23
Guyana Francesa	557	622	11.7	676	0.7	0.5	0.2	0.2	3.66
Barbados	811	712	-12.2	688	0.8	0.6	0.3	0.2	-2.36
Guadalupe	2,623	2,463	-6.1	2,433	1.1	0.8	0.9	0.8	0.76
Jamaica	1,691	1,303	-22.9	1,455	0.7	0.5	0.6	0.4	17.14
St. Kitts y Nevis	106	100	-5.5	100	0.6	0.5	0.0	0.0	-1.42
St. Lucía	720	836	16.1	660	1.6	1.2	0.2	0.3	7.45
Martinica	2,077	2,068	-0.9	2,014	0.9	0.7	0.7	0.7	1.59
Suriname	1,620	1,662	8.7	2,100	3.7	2.9	0.5	0.5	4.56
Trinidad y Tobago	7,566	6,812	-10.0	7,872	2.9	2.8	2.5	2.2	-0.98
América del Sur	101,974	184,785	81.2	257,707	2.0	1.9	33.8	59.1	7.08
Venezuela	26,255	49,999	90.4	73,866	2.5	3.8	8.7	16.0	1.58
Ecuador	270	2,774		5,001	0.2	1.2	0.1	0.9	19.80
Perú	7,068	13,618	92.1	13,009	1.2	1.6	2.3	4.4	10.07
Colombia	21,098	33,799	60.2	44,155	5.7	4.0	7.0	10.8	4.80
Bolivia	625	2,015	222.6	1,564	0.7	1.4	0.2	0.6	2.13
Brasil	39,454	70,512	78.7	102,000	2.1	1.9	13.1	22.5	13.97
Uruguay	1,003	1,777	77.2	2,430	0.9	0.7	0.3	0.6	9.50
Chile	828	3,723	349.6	6,883	0.3	0.5	0.3	1.2	19.77

a.6/i

Semillas Oleaginosas y Productos: Estructura y Crecimiento de las Importaciones, 1983-1995

País/Región	Promedio import. Anuales		Cambio %	Importac 1995 (\$1000)	Participación en import. (%) de:				Tasa Crecim. 1983-85 a 1993-95
	1986-1990	1991-1995			Prod. Agríc.		LAC (por Rubro)		
	(Valor en \$1000)	(Valor en \$1000)			86-90	91-95	86-90	91-95	
(1)	(2)	(3)	(4)	(5)	(6)	(7)	(8)	(9)	
Mundo	28,745,971	35,400,893	23.2	44,145,764	9.4	9.1			3.7
Hemisferio Occidental	2,534,159	4,080,565	61.0	5,015,955	6.3	7.5	8.8	11.5	5.87
América del Norte	1,180,818	1,722,741	45.8	2,089,228	3.8	4.5	4.1	4.9	5.81
Estados Unidos	858,258	1,332,984	55.3	1,638,464	3.4	4.5	3.0	3.8	6.94
Canadá	322,561	389,757	20.8	430,744	5.4	4.8	1.1	1.1	2.61
América Latina y El Caribe	1,669,492	2,695,824	61.5	3,350,484	13.8	13.4	8.8	7.6	5.47
América Central y México	768,831	1,323,620	72.2	1,499,847	19.5	18.3	46.1	49.1	6.58
Costa Rica	20,516	31,408	53.1	43,071	14.6	14.0	1.2	1.2	7.77
Belice	396	697	75.9	870	0.9	1.5	0.0	0.0	8.43
El Salvador	25,423	50,084	97.0	55,423	16.8	16.5	1.5	1.9	9.96
Guatemala	27,977	48,434	73.1	62,869	17.5	15.4	1.7	1.8	8.84
Honduras	10,274	15,206	48.0	19,547	10.4	9.5	0.6	0.6	5.81
Nicaragua	12,588	29,173	131.8	35,908	11.7	16.6	0.8	1.1	5.56
Panamá	21,134	31,274	48.0	45,025	14.4	14.3	1.3	1.2	7.17
México	650,522	1,117,342	71.8	1,237,134	21.0	19.3	39.0	41.4	6.36
El Caribe	316,151	337,969	6.9	403,757	10.3	10.1	18.9	12.5	2.65
República Dominicana	71,582	103,747	44.9	113,560	29.1	26.6	4.3	3.8	7.85
Grenada	416	690	65.8	728	1.7	2.3	0.0	0.0	10.25
Guyana Francesa	1,719	2,479	44.2	3,051	2.1	2.1	0.1	0.1	4.25
Bahamas	1,843	2,470	34.0	3,335	0.9	1.2	0.1	0.1	5.21
Antillas Holandesas	955	2,084	118.2	2,641	0.9	1.2	0.1	0.1	2.60
Antigua y Barbuda	363	458	26.3	500	1.2	1.3	0.0	0.0	1.94
Cuba	139,113	99,171	-28.7	121,332	14.0	14.0	8.3	3.7	-2.58
Dominica	352	358	1.5	560	1.7	1.4	0.0	0.0	-0.05
Grenada	416	690	65.8	728	1.7	2.3	0.0	0.0	10.25
Guadalupe	7,242	8,461	16.8	9,029	3.1	2.6	0.4	0.3	2.48
Guyana	1,758	1,308	-25.6	1,830	6.2	2.8	0.1	0.0	-8.44
Haití	23,582	37,474	58.9	62,550	14.4	15.9	1.4	1.4	12.58
Jamaica	26,356	30,456	15.6	34,840	11.2	11.7	1.6	1.1	1.58
St. Kitts y Nevis	250	320	28.2	400	1.5	1.7	0.0	0.0	5.68
St. Lucia	947	672	-29.0	815	2.1	1.0	0.1	0.0	8.27
Martinica	7,307	8,660	18.5	9,240	3.1	2.7	0.4	0.3	2.55
Suriname	3,355	4,986	48.7	4,618	8.2	8.8	0.2	0.2	-2.36
San Vicente y las Granadinas	426	416	-2.5	420	1.8	1.4	0.0	0.0	17.83
Trinidad y Tobago	27,109	33,254	22.7	32,758	10.5	13.8	1.6	1.2	3.02
América del Sur	584,510	1,034,204	78.9	1,446,880	11.8	10.8	35.0	38.4	5.19
Venezuela	277,779	274,480	-1.2	339,173	26.9	21.1	16.6	10.2	-1.75
Ecuador	13,079	31,158	138.2	34,221	8.5	13.1	0.8	1.2	-4.25
Perú	60,388	104,366	72.8	133,141	10.4	12.2	3.6	3.9	9.23
Colombia	53,344	139,616	161.7	203,135	14.4	16.5	3.2	5.2	8.39
Bolivia	2,834	4,372	54.3	1,795	3.1	3.1	0.2	0.2	-6.99
Argentina	4,239	11,921	181.2	17,343	1.4	1.2	0.3	0.4	9.19
Brauil	116,963	319,082	172.8	506,870	6.2	8.5	7.0	11.8	13.53
Paraguay	1,973	5,913	199.7	9,292	2.7	2.3	0.1	0.2	7.24
Uruguay	6,205	16,865	171.8	21,874	5.8	6.7	0.4	0.6	11.49
Chile	40,873	117,679	187.9	170,537	14.1	15.5	2.4	4.4	7.10

a.7/i

Raíces y Tubérculos: Estructura y Crecimiento de las Importaciones, 1983-1995

País/Región	Promedio Import. Anuales		Cambio %	Importac 1995 (\$1000)	Participación en Import. (%) de:				Tasa Crecim. 1983-85 a 1993-95
	1983-1990	1991-1995			Prod. Agríc.		LAC (por Rubro)		
	(Valor en \$1000)	(2)			88-90	91-95	88-90	91-95	
(1)	(2)	(3)	(4)	(5)	(6)	(7)	(8)	(9)	
Mundo	3,570,079	4,524,631	26.7	5,259,678	1.2	1.2			6.9
Hemisferio Occidental	214,680	370,775	72.7	449,683	0.5	0.7	6.0	8.2	11.67
América del Norte	183,645	275,946	50.3	330,603	0.6	0.7	5.1	6.1	11.08
Estados Unidos	122,783	192,237	56.6	240,686	0.5	0.6	3.4	4.2	11.95
Canadá	60,862	83,709	37.5	89,917	1.0	1.0	1.7	1.9	9.25
América Latina y El Caribe	72,596	137,742	89.7	165,397	0.6	0.7	2.0	3.0	7.50
América Central	8,538	33,888	296.0	40,361	0.2	0.5	11.8	24.5	11.99
Belice	1,365	1,202	-12.0	1,471	3.3	2.6	1.9	0.9	-0.04
Nicaragua	748	3,431	356.6	4,371	0.7	1.9	1.0	2.5	19.22
El Caribe	41,562	42,913	3.3	45,317	1.3	1.3	57.3	31.2	-0.23
Grenada	448	310	-30.8	355	1.9	1.0	0.6	0.2	2.94
Guyana Francesa	893	1,022	47.4	1,413	0.8	0.8	1.0	0.7	11.45
Aruba	1,060	670	-36.8	980	1.5	0.9	1.5	0.5	6.66
Bahamas	3,331	2,414	-27.5	2,869	1.6	1.1	4.6	1.8	-3.33
Antillas Holandesas	3,153	4,768	51.2	6,352	2.9	2.7	4.3	3.5	4.42
Dominica	145	153	5.8	133	0.7	0.6	0.2	0.1	11.66
Grenada	448	310	-30.8	355	1.9	1.0	0.6	0.2	2.94
Guadalupe	3,061	4,245	38.7	5,766	1.3	1.3	4.2	3.1	10.05
St. Kitts y Nevis	220	131	-40.6	55	1.3	0.7	0.3	0.1	-6.29
St. Lucía	524	789	50.6	1,045	1.1	1.1	0.7	0.6	11.47
Martinica	2,538	3,875	52.7	5,682	1.1	1.2	3.5	2.8	10.85
Montserrat	44	84	89.6	100	0.9	1.2	0.1	0.1	-1.09
Suriname	995	1,765	77.4	1,500	2.4	3.1	1.4	1.3	1.82
San Vicente y las Granadinas	267	152	-43.0	60	1.1	0.5	0.4	0.1	-8.29
Islas Vírgenes (Británicas)	72	62	-14.1	70	0.8	0.7	0.1	0.0	-0.56
Trinidad y Tobago	16,822	10,153	-39.6	9,317	6.5	4.2	23.2	7.4	-9.49
América del Sur	22,496	61,021	171.3	78,719	0.4	0.6	31.0	44.3	14.18
América del Norte	183,645	275,946	50.3	330,503	0.8	0.7	5.1	8.1	11.08
Venezuela	9,048	24,969	175.1	25,748	0.9	1.9	12.5	18.1	11.16
Argentina	717	5,337	644.1	7,779	0.2	0.6	1.0	3.9	24.24
Uruguay	3,373	6,166	82.8	6,129	3.1	2.4	4.6	4.5	12.10

a. 8/i

Frutas y Vegetales: Estructura y Crecimiento de las Importaciones, 1983-1995

País/Región	Promedio Import. Anuales		Cambio %	Importac 1995 (\$1000)	Participación en Import. (%) de:				Tasa Crecim. 1983-85 a 1993-95
	1986-1990	1991-1995			Prod. Agríc.		LAC (por Rubro)		
	(Valor en \$1000)	(Valor en \$1000)			86-90	91-95	86-90	91-95	
(1)	(2)	(3)	(4)	(5)	(6)	(7)	(8)	(9)	
Mundo	48,756,570	67,205,188	37.8	75,850,230	16.0	17.2			8.2
Hemisferio Occidental	8,375,509	11,114,220	32.7	12,517,631	20.9	20.3	17.2	16.5	6.54
América del Norte	7,619,102	9,446,277	24.0	10,310,410	24.5	25.0	15.6	14.1	5.52
Estados Unidos	5,525,776	6,782,908	22.7	7,548,435	22.0	22.8	11.3	10.1	5.60
Canadá	2,093,326	2,663,469	27.2	2,761,978	34.9	32.8	4.3	4.0	5.29
América Latina y El Caribe	1,072,318	2,033,790	89.7	2,595,404	8.9	10.1	2.2	3.0	11.05
América Central	264,490	532,045	101.2	500,461	6.7	7.4	24.7	26.2	14.23
Costa Rica	12,826	21,942	71.1	37,412	9.1	9.8	1.2	1.1	9.42
Belize	4,322	3,989	-7.7	4,423	10.3	8.6	0.4	0.2	2.08
El Salvador	17,151	26,939	57.1	32,014	11.3	8.9	1.6	1.3	3.24
Guatemala	5,397	16,016	196.8	26,093	3.4	5.1	0.5	0.8	12.17
Honduras	8,160	7,996	-2.0	12,261	8.3	5.0	0.8	0.4	6.56
Nicaragua	9,247	19,344	109.2	15,926	8.6	11.0	0.9	1.0	7.76
Panamá	32,686	40,928	25.2	47,322	22.2	18.7	3.0	2.0	3.65
México	174,703	394,892	126.0	325,010	5.6	6.8	16.3	19.4	19.68
El Caribe	315,911	365,846	15.8	388,183	10.3	11.0	29.5	18.0	2.25
República Dominicana	12,696	14,812	16.7	13,450	5.2	3.8	1.2	0.7	10.45
Grenada	1,915	1,948	1.7	1,895	7.9	6.4	0.2	0.1	7.39
Guyana Francesa	9,586	12,438	29.8	14,662	11.6	10.3	0.9	0.6	8.54
Aruba	12,478	13,903	11.4	13,517	17.6	18.0	1.2	0.7	16.53
Bahamas	35,701	41,018	14.9	44,484	17.0	19.2	3.3	2.0	5.28
Antillas Holandesas	22,077	28,721	30.1	29,517	20.5	16.3	2.1	1.4	0.12
Antigua y Barbuda	4,261	5,011	17.6	5,003	13.6	14.5	0.4	0.2	3.62
Barbados	16,179	17,671	9.2	20,712	15.2	15.0	1.5	0.9	4.01
Cuba	70,940	71,765	1.2	59,490	7.1	10.1	6.6	3.5	-2.01
Dominica	1,065	1,778	66.9	2,081	5.3	6.8	0.1	0.1	12.77
Grenada	1,915	1,948	1.7	1,895	7.9	6.4	0.2	0.1	7.39
Guadalupe	30,852	43,058	39.6	52,606	13.1	13.4	2.9	2.1	9.80
Guyana	2,656	3,419	28.7	4,600	9.3	7.3	0.2	0.2	4.61
Haití	7,567	15,882	109.9	27,980	4.6	6.7	0.7	0.8	18.81
Jamaica	8,116	10,553	30.0	11,574	3.5	4.0	0.8	0.5	11.33
St. Kitts y Nevis	1,918	1,814	-5.4	1,718	11.4	9.8	0.2	0.1	2.90
St. Lucía	5,050	8,013	58.7	8,545	10.9	11.6	0.5	0.4	12.03
Martinica	29,690	41,947	41.3	48,956	12.8	13.3	2.8	2.1	10.02
Montserrat	472	752	59.2	758	9.3	10.3	0.0	0.0	12.03
Suriname	4,698	6,250	33.0	5,850	11.5	11.1	0.4	0.3	2.87
San Vicente y las Granadinas	1,093	962	-12.9	815	4.5	3.3	0.1	0.0	-0.83
Islas Vírgenes (Británicas)	384	375	-2.2	383	4.4	4.2	0.0	0.0	-1.02
Trinidad y Tobago	46,783	37,247	-20.4	37,015	18.2	15.5	4.4	1.8	-8.45
América del Sur	491,917	1,135,899	130.9	1,706,760	9.8	11.8	45.9	55.9	14.04
Venezuela	55,623	137,812	147.8	179,236	5.4	10.6	5.2	6.8	5.76
Ecuador	1,868	13,723	634.6	28,737	1.2	5.8	0.2	0.7	20.79
Perú	15,757	38,988	147.4	49,529	2.7	4.5	1.5	1.9	10.09
Colombia	43,602	101,213	132.1	171,949	11.8	12.0	4.1	5.0	11.55
Bolivia	3,245	6,051	86.5	6,963	3.5	4.3	0.3	0.3	10.08
Argentina	43,151	197,716	358.2	249,482	14.4	20.6	4.0	9.7	20.51
Brasil	277,461	519,654	87.3	854,713	14.7	13.8	25.9	25.6	16.17
Paraguay	1,195	7,243	506.0	10,831	1.6	2.8	0.1	0.4	17.87
Uruguay	13,166	37,073	181.2	51,767	12.3	14.7	1.2	1.8	18.06
Chile	19,889	54,321	173.1	78,441	6.9	7.2	1.9	2.7	15.70

a.9/i

Vegetales excluyendo Melones: Estructura y Crecimiento de las Importaciones, 1983-1995

País/Región	Promedio Import. Anuales		Cambio %	Importac. 1995 (\$1000)	Participación en Import. (%) de:				Tasa Crecim. 1983-85 a 1983-85
	1983-1990	1991-1995			Prod. Agríc.		LAC (por Rubro)		
	(Valor en \$1000)	(2)			86-90	91-95	86-90	91-95	
(1)	(2)	(3)	(4)	(5)	(6)	(7)	(8)	(9)	
Mundo	13,792,060	19,831,464	43.8	22,407,160	4.5	5.1			9.3
Hemisferio Occidental	2,160,139	3,173,084	45.9	3,775,781	5.4	5.8	15.7	16.0	8.44
América del Norte	2,080,820	2,809,876	36.4	3,331,081	6.6	7.4	14.9	14.2	7.47
Estados Unidos	1,417,277	1,936,935	36.7	2,384,161	5.6	6.5	10.3	9.8	7.88
Canadá	643,343	872,941	35.7	946,920	10.7	10.8	4.7	4.4	6.54
América Latina y El Caribe	184,115	468,203	154.3	555,485	1.5	2.3	1.3	2.4	14.01
América Central y México	40,088	133,178	232.1	106,309	1.0	1.8	21.8	25.4	18.53
Costa Rica	3,144	5,632	79.1	8,303	2.2	2.5	1.7	1.2	16.21
Belice	1,425	1,552	8.9	1,852	3.4	3.3	0.8	0.3	2.78
El Salvador	6,837	7,600	11.2	9,011	4.5	2.5	3.7	1.6	-2.22
Guatemala	1,580	4,359	175.8	8,027	1.0	1.4	0.9	0.9	25.89
Honduras	1,026	2,574	150.8	5,785	1.0	1.6	0.6	0.5	13.11
Nicaragua	472	5,527	1071.5	4,959	0.4	3.1	0.3	1.2	11.00
Panamá	5,470	8,384	53.5	9,111	3.7	3.8	3.0	1.8	3.58
México	20,144	97,541	384.2	61,261	0.6	1.7	10.9	20.8	38.01
El Caribe	84,586	184,586	24.1	110,785	2.7	3.1	45.9	22.4	2.78
Grenada	499	579	16.2	536	2.1	1.9	0.3	0.1	7.27
Guyana Francesa	4,342	5,601	29.0	6,921	5.2	4.6	2.4	1.2	8.73
Aruba	4,404	5,274	19.8	5,042	6.2	6.8	2.4	1.1	19.45
Bahamas	11,719	15,765	34.5	15,391	5.6	7.4	6.4	3.4	6.28
Antillas Holandesas	6,944	9,028	30.0	8,352	6.4	5.1	3.8	1.9	0.02
Antigua y Barbuda	2,260	2,848	26.0	2,905	7.2	8.2	1.2	0.6	5.94
Barbados	3,228	3,717	15.2	4,520	3.0	3.1	1.8	0.8	6.47
Cuba	6,204	5,483	-11.6	5,040	0.6	0.8	3.4	1.2	-8.56
Dominica	409	676	65.3	677	2.0	2.6	0.2	0.1	10.05
Grenada	499	579	16.2	536	2.1	1.9	0.3	0.1	7.27
Guadalupe	12,081	17,016	40.9	20,809	5.1	5.3	6.6	3.6	9.76
Haití	2,840	1,552	-45.4	1,500	1.7	0.7	1.5	0.3	-3.12
Jamaica	2,332	3,973	70.4	4,900	1.0	1.5	1.3	0.8	13.55
St. Kitts y Nevis	823	810	-1.6	773	4.9	4.4	0.4	0.2	4.16
St. Lucia	1,398	2,568	83.7	2,835	3.0	3.7	0.8	0.5	14.09
Martinica	13,409	18,013	34.3	20,563	5.8	5.7	7.3	3.8	9.78
Montserrat	163	332	103.3	342	3.2	4.6	0.1	0.1	13.71
Suriname	1,824	2,523	38.3	2,030	4.5	4.5	1.0	0.5	4.25
San Vicente y las Granadinas	240	167	-30.4	99	1.0	0.6	0.1	0.0	-4.56
Islas Vírgenes (Británicas)	58	60	2.7	60	0.7	0.7	0.0	0.0	2.47
Trinidad y Tobago	11,953	11,943	-0.1	11,959	4.6	5.0	6.5	2.6	-7.33
América del Sur	59,421	230,039	287.1	336,391	1.2	2.4	32.3	48.1	22.47
Venezuela	3,247	18,191	480.2	30,890	0.3	1.4	1.8	3.9	11.84
Ecuador	655	1,337	104.0	2,210	0.4	0.6	0.4	0.3	2.39
Colombia	3,102	11,081	257.2	18,716	0.8	1.3	1.7	2.4	17.50
Bolivia	415	867	109.1	565	0.5	0.6	0.2	0.2	25.47
Argentina	4,426	43,482	882.4	54,008	1.5	4.5	2.4	9.3	23.93
Brasil	38,753	129,844	234.5	198,234	2.0	3.4	21.0	27.7	27.57
Paraguay	627	2,581	311.7	3,388	0.9	1.0	0.3	0.6	22.26
Uruguay	979	7,593	675.6	11,071	0.9	3.0	0.5	1.6	49.58
Chile	642	3,902	507.4	6,542	0.2	0.5	0.3	0.8	28.59

Frutas Incluyendo Melones: Estructura y Crecimiento de las Importaciones, 1983-1995

País/Región	Promedio Import. Anuales		Cambio %	Importac 1995 (\$1000)	Participación en Import. (%) de:				Tasa Crecim. 1983-85 a 1993-95
	1988-1990	1991-1995			Prod. Agríc.		LAC (por Rubro)		
	(Valor en \$1000)	(Valor en \$1000)			86-90	91-95	86-90	91-95	
(1)	(2)	(3)	(4)	(5)	(6)	(7)	(8)	(9)	
Mundo	25,132,822	34,885,186	38.8	39,359,130	8.2	8.9			8.0
Hemisferio Occidental	4,932,694	6,252,524	26.8	6,829,512	12.3	11.4	19.6	17.9	5.76
América del Norte	4,636,277	5,454,973	17.7	5,897,555	14.9	14.4	15.4	15.6	4.62
Estados Unidos	3,398,268	3,935,784	15.8	4,155,963	13.5	13.2	13.5	11.3	4.64
Canadá	1,238,009	1,519,188	22.7	1,541,592	20.7	18.7	4.9	4.4	4.57
América Latina y El Caribe	399,517	919,392	130.1	1,266,636	3.3	4.6	1.6	2.6	14.03
América Central y México	72,728	272,742	275.0	270,479	1.6	3.8	18.2	29.7	19.52
Costa Rica	6,156	11,756	91.0	17,280	4.4	5.2	1.5	1.3	12.24
Belize	919	783	-14.8	897	2.2	1.7	0.2	0.1	4.99
El Salvador	7,393	13,737	85.8	18,922	4.9	4.5	1.9	1.5	5.91
Guatemala	1,854	6,906	272.4	12,315	1.2	2.2	0.5	0.8	17.57
Honduras	4,826	3,461	-28.3	5,234	4.9	2.2	1.2	0.4	2.06
Nicaragua	219	7,587	3364.2	4,864	0.2	4.3	0.1	0.8	28.74
Panamá	20,288	26,263	29.4	29,008	13.8	12.0	5.1	2.9	4.98
México	31,073	202,249	550.9	181,959	1.0	3.5	7.8	22.0	29.67
El Caribe	103,100	121,841	18.2	134,881	3.3	3.6	25.6	13.3	2.82
República Dominicana	2,708	5,297	95.6	6,866	1.1	1.4	0.7	0.6	12.55
Grenada	723	843	16.6	829	3.0	2.8	0.2	0.1	10.19
Guyana Francesa	3,587	4,580	27.7	5,059	4.3	3.8	0.9	0.5	8.10
Aruba	6,734	7,548	12.1	7,087	9.5	9.8	1.7	0.8	15.88
Bahamas	19,349	21,297	10.1	24,282	9.2	10.0	4.8	2.3	6.25
Antillas Holandesas	11,264	14,077	25.0	13,944	10.4	8.0	2.8	1.5	-0.92
Antigua y Barbuda	1,571	1,749	11.3	1,778	5.0	5.1	0.4	0.2	2.59
Barbados	8,360	8,920	6.7	10,670	7.9	7.6	2.1	1.0	3.33
Cuba	9,281	5,710	-38.3	5,850	0.9	0.8	2.3	0.6	-8.23
Dominica	233	655	181.3	651	1.1	2.5	0.1	0.1	21.63
Grenada	723	843	16.6	829	3.0	2.8	0.2	0.1	10.19
Guadalupe	12,160	17,706	45.6	21,915	5.2	5.5	3.0	1.9	11.69
Jamaica	2,587	3,674	42.0	3,617	1.1	1.4	0.6	0.4	6.87
St. Kitts y Nevis	767	773	0.8	790	4.6	4.2	0.2	0.1	4.81
St. Lucia	2,400	3,794	58.1	3,961	5.2	5.5	0.6	0.4	12.07
Martinica	10,344	16,150	56.1	18,927	4.4	5.1	2.6	1.8	11.95
Montserrat	226	281	24.4	280	4.4	3.9	0.1	0.0	25.13
Suriname	356	309	-13.1	220	0.9	0.5	0.1	0.0	-6.75
San Vicente y las Granadinas	413	515	24.7	536	1.7	1.8	0.1	0.1	5.28
Islas Vírgenes (Británicas)	253	253	0.0	253	2.9	2.8	0.1	0.0	-1.79
Trinidad y Tobago	9,205	7,380	-19.8	7,193	3.6	3.1	2.3	0.8	-12.20
América del Sur	223,689	524,810	134.6	661,478	4.4	5.5	56.0	57.1	16.08
Venezuela	11,751	35,054	198.3	38,256	1.1	2.7	2.9	3.8	10.63
Ecuador	430	8,542		19,424	0.3	3.6	0.1	0.9	36.33
Perú	6,194	19,337	212.2	31,325	1.1	2.3	1.6	2.1	10.55
Colombia	16,351	50,333	207.8	100,339	4.4	6.0	4.1	5.5	16.69
Bolivia	1,561	2,575	65.0	4,221	1.7	1.8	0.4	0.3	25.83
Argentina	30,232	128,651	328.9	166,719	10.1	13.5	7.6	14.1	21.45
Brasil	129,126	209,747	62.4	403,815	6.8	5.6	32.3	22.8	14.94
Paraguay	402	3,827	851.0	5,933	0.5	1.5	0.1	0.4	15.87
Uruguay	6,094	18,079	196.7	28,291	5.7	7.2	1.5	2.0	18.32
Chile	17,606	42,775	143.0	57,876	6.1	5.6	4.4	4.7	14.26

a.11/í

Jugos de Frutas: Estructura y Crecimiento de las Importaciones, 1983-1995

País/Región	Promedio Import. Anuales		Cambio %	Importac 1995 (\$1000)	Participación en Import. (%) de:				Tasa Crecim. 1983-85 a 1993-95
	1988-1990	1991-1995			Prod. Agríc.		LAC (por Rubro)		
	(Valor en \$1000)	(2)			86-90	91-95	86-90	91-95	
(1)	(2)	(3)	(4)	(5)	(6)	(7)	(8)	(9)	
Mundo	4,102,411	5,336,715	30.1	6,161,597	1.3	1.4			7.2
Hemisferio Occidental	1,284,714	1,135,367	-11.6	1,102,647	3.2	2.1	31.3	21.3	0.78
América del Norte	1,258,618	1,071,398	-14.9	1,011,815	4.0	2.3	30.7	20.1	0.22
Estados Unidos	1,029,636	781,300	-24.1	703,760	4.1	2.6	25.1	14.6	-0.96
Canadá	228,981	290,098	26.7	308,055	3.8	3.6	5.6	5.4	4.06
América Latina y El Caribe	56,338	105,375	87.0	136,727	0.5	0.5	1.4	2.0	11.81
América Central	17,024	37,002	117.4	39,927	0.4	0.5	30.2	35.1	9.42
Costa Rica	2,218	4,470	101.6	5,870	1.6	2.0	3.9	4.2	15.60
El Salvador	1,674	3,437	105.3	3,932	1.1	1.1	3.0	3.3	0.00
Guatemala	138	1,873	1255.3	4,237	0.1	0.6	0.2	1.8	20.93
Honduras	2,065	1,775	-14.1	3,283	2.1	1.1	3.7	1.7	0.00
Nicaragua	27	1,414	5176.1	1,301	0.0	0.8	0.0	1.3	0.00
Panamá	7,296	10,254	40.5	10,969	5.0	4.7	13.0	9.7	18.05
El Caribe	30,242	41,406	36.9	48,896	1.0	1.2	53.7	39.3	7.96
Grenada	418	617	47.5	617	1.7	2.0	0.7	0.6	0.00
Guyana Francesa	966	1,452	50.4	1,862	1.2	1.2	1.7	1.4	10.50
Aruba	2,552	3,760	47.3	3,900	3.6	4.9	4.5	3.6	20.92
Bahamas	7,512	11,091	47.6	13,500	3.6	5.2	13.3	10.5	0.00
Antigua y Barbuda	438	576	31.5	615	1.4	1.7	0.8	0.5	3.44
Dominica	38	262	581.3	286	0.2	1.0	0.1	0.2	0.00
Grenada	418	617	47.5	617	1.7	2.0	0.7	0.6	0.00
Guadalupe	3,254	4,998	53.6	7,083	1.4	1.6	5.8	4.7	9.68
Jamaica	1,697	2,281	34.4	2,449	0.7	0.9	3.0	2.2	5.51
St. Kitts y Nevis	475	522	10.0	525	2.8	2.8	0.8	0.5	10.13
St. Lucia	1,684	2,767	64.3	2,813	3.6	4.0	3.0	2.6	13.23
Martinica	2,574	4,903	90.5	5,625	1.1	1.5	4.6	4.7	11.84
San Vicente y las Granadinas	331	396	19.6	398	1.4	1.4	0.6	0.4	9.75
Trinidad y Tobago	3,788	3,586	-5.3	2,655	1.5	1.5	6.7	3.4	-12.47
América del Sur									
Colombia	875	3,931	349.4	7,286	0.2	0.5	1.6	3.7	21.26
Argentina	138	8,837	6303.3	17,139	0.0	0.9	0.2	8.4	80.82
Chile	1,575	4,946	214.0	11,668	0.5	0.7	2.8	4.7	21.30

Azúcar y Miel de Abeja: Estructura y Crecimiento de las Importaciones, 1983-1995

País/Región	Promedio Import. Anuales		Cambio %	Importac 1995 (\$1000)	Participación en Import. (%) de:				Tasa Crecim. 1983-95 a 1983-95
	1988-1990	1991-1995			Prod. Agríc.		LAC (por Rubro)		
	(1)	(2)			88-90	91-95	88-90	91-95	
Mundo	15,966,626	16,665,626	4.5	20,018,680	5.2	4.3			3.0
Hemisferio Occidental	1,783,351	2,418,346	35.6	2,754,509	4.4	4.4	11.2	14.5	1.87
América del Norte	1,444,891	1,810,567	25.3	1,992,360	4.8	4.8	9.0	10.9	0.34
Estados Unidos	1,116,474	1,373,495	23.0	1,503,316	4.4	4.6	7.0	8.2	-1.09
Canadá	328,418	437,072	33.1	489,044	5.5	5.4	2.1	2.6	6.59
América Latina y El Caribe	421,918	734,861	74.2	917,105	3.5	3.6	2.6	4.4	8.06
América Central y México	185,685	188,565	1.6	135,218	4.7	2.6	44.0	25.7	6.37
Costa Rica	3,938	6,990	77.5	9,907	2.8	3.1	0.9	1.0	15.26
Belize	778	506	-34.9	768	1.9	1.1	0.2	0.1	7.29
El Salvador	3,706	6,883	85.7	9,474	2.4	2.3	0.9	0.9	8.06
Guatemala	2,790	7,660	174.6	9,639	1.7	2.4	0.7	1.0	13.73
Honduras	527	5,270	900.4	6,569	0.5	3.3	0.1	0.7	36.14
Nicaragua	4,010	6,978	74.0	2,766	3.7	4.0	1.0	0.9	10.99
Panamá	3,080	5,719	85.7	7,090	2.1	2.6	0.7	0.8	8.68
México	166,857	148,579	-11.0	89,005	5.4	2.6	39.5	20.2	4.61
El Caribe	83,458	127,082	52.3	154,956	2.7	3.8	19.8	17.3	6.44
República Dominicana	2,734	14,014	412.6	19,000	1.1	3.6	0.6	1.9	23.46
Grenada	2,044	1,765	-13.7	1,755	8.5	5.8	0.5	0.2	1.83
Guyana Francesa	2,764	3,984	44.1	4,663	3.3	3.3	0.7	0.5	10.07
Aruba	2,135	2,005	-6.1	1,967	3.0	2.6	0.5	0.3	5.95
Bahamas	10,002	10,674	6.7	11,740	4.8	5.0	2.4	1.5	3.35
Antillas Holandesas	4,675	6,199	32.6	8,908	4.3	3.5	1.1	0.8	2.41
Antigua y Barbuda	1,244	1,390	11.7	1,710	4.0	4.0	0.3	0.2	-0.56
Barbados	2,044	8,021	292.4	10,491	1.9	6.8	0.5	1.1	25.04
Dominica	1,408	1,455	3.3	983	6.9	5.6	0.3	0.2	3.17
Grenada	2,044	1,765	-13.7	1,755	8.5	5.8	0.5	0.2	1.83
Guadalupe	4,187	7,817	86.7	7,144	1.8	2.4	1.0	1.1	15.11
Guyana	4,524	3,346	-26.0	1,370	15.8	7.2	1.1	0.5	18.66
Haití	15,022	29,809	97.1	37,430	9.2	12.6	3.6	4.0	14.34
Jamaica	18,034	17,942	-0.5	21,323	7.7	6.9	4.3	2.4	1.57
St. Kitts y Nevis	363	573	57.9	735	2.2	3.1	0.1	0.1	11.18
St. Lucia	2,858	3,437	20.3	4,148	6.2	5.0	0.7	0.5	7.23
Martinica	7,453	11,935	60.1	13,387	3.2	3.8	1.8	1.6	9.13
Montserrat	248	286	15.6	189	4.9	3.9	0.1	0.0	7.28
Suriname	3,772	4,616	22.4	5,400	9.2	8.2	0.9	0.6	2.37
San Vicente y las Granadinas	1,877	1,826	8.9	1,236	7.0	6.3	0.4	0.2	1.55
Islas Vírgenes (Británicas)	207	394	90.3	450	2.4	4.4	0.0	0.1	19.66
Trinidad y Tobago	5,913	6,067	2.6	10,664	2.3	2.5	1.4	0.8	-10.36
América del Sur	152,775	419,194	174.4	626,931	3.0	4.4	36.2	57.0	9.18
Venezuela	31,421	96,206	206.2	171,232	3.0	7.4	7.4	13.1	0.84
Ecuador	17,031	28,313	66.2	40,572	11.0	11.9	4.0	3.9	3.48
Perú	57,028	97,955	71.8	118,585	9.8	11.4	13.5	13.3	12.45
Colombia	2,785	20,659	641.8	50,501	0.8	2.4	0.7	2.8	26.71
Bolivia	2,300	4,750	106.5	7,565	2.5	3.4	0.5	0.6	29.68
Argentina	1,966	57,236	2811.0	82,125	0.7	6.0	0.5	7.8	51.61
Brasil	4,733	23,159	389.3	23,100	0.3	0.6	1.1	3.2	33.90
Paraguay	3,278	8,444	157.6	15,756	4.5	3.2	0.8	1.1	29.00
Uruguay	2,077	24,652	1087.1	35,658	1.9	9.8	0.5	3.4	52.09
Chile	19,096	45,874	140.2	70,404	6.6	6.1	4.5	6.2	2.23

Café, Té, Cacao y Especies: Estructura y Crecimiento de las Importaciones, 1983-1995

País/Región	Promedio import. Anuales		Cambio %	Importac 1995 (\$1000)	Participación en import. (%) de:				Tasa Crecim. 1993-95 a 1993-95
	1983-1990	1991-1995			Prod. Agríc.		LAC (por Rubro)		
	(Valor en \$1000)	(Valor en \$1000)			86-90	91-95	86-90	91-95	
(1)	(2)	(3)	(4)	(5)	(6)	(7)	(8)	(9)	
Mundo	25,659,770	28,299,642	2.5	34,670,900	8.4	6.7			2.4
Hemisferio Occidental	5,592,852	5,179,068	-7.4	6,906,778	13.9	9.5	21.8	19.7	-0.14
América del Norte	5,323,367	4,646,769	-12.7	6,013,797	17.1	12.3	20.7	17.7	-0.94
Estados Unidos	4,668,767	3,878,528	-16.9	5,012,975	18.6	13.0	18.2	14.7	-1.65
Canadá	654,600	768,231	17.4	1,000,822	10.9	9.5	2.6	2.9	3.59
América Latina y El Caribe	332,491	598,739	80.1	869,659	2.5	3.0	1.3	2.3	10.19
América Central y México	54,712	159,292	191.1	156,136	1.4	2.2	16.6	26.6	19.94
Costa Rica	2,714	5,612	106.8	6,849	1.9	2.5	0.8	0.9	9.55
Belize	1,901	1,810	-4.8	1,778	4.5	3.9	0.6	0.3	4.45
El Salvador	1,734	4,111	137.1	3,773	1.1	1.4	0.5	0.7	6.91
Guatemala	1,671	4,530	171.2	6,840	1.0	1.4	0.5	0.8	6.61
Honduras	1,343	1,433	6.7	1,932	1.4	0.9	0.4	0.2	-0.40
Nicaragua	207	2,275	999.2	1,898	0.2	1.3	0.1	0.4	17.83
Panamá	6,510	8,929	37.2	9,385	4.4	4.1	2.0	1.5	1.39
México	38,833	130,592	238.0	123,681	1.2	2.3	11.6	21.8	31.97
El Caribe	83,007	86,430	5.4	76,677	2.0	2.0	18.9	11.1	3.36
República Dominicana	1,676	3,426	104.5	5,273	0.7	0.9	0.5	0.6	19.19
Grenada	415	401	-3.4	401	1.7	1.3	0.1	0.1	3.98
Guyana Francesa	2,810	3,749	33.4	4,650	3.4	3.1	0.8	0.6	9.22
Aruba	5,544	6,029	8.7	7,059	7.8	7.8	1.7	1.0	9.64
Bahamas	6,677	5,269	-21.1	5,843	3.2	2.5	2.0	0.9	0.66
Antillas Holandesas	4,081	5,625	37.9	6,029	3.8	3.2	1.2	0.9	-3.53
Antigua y Barbuda	365	441	20.8	480	1.2	1.3	0.1	0.1	2.27
Barbados	4,647	4,793	3.1	5,109	4.4	4.1	1.4	0.8	2.10
Cuba	10,177	5,313	-47.8	4,930	1.0	0.7	3.1	0.9	-0.25
Dominica	288	542	88.5	565	1.4	2.1	0.1	0.1	10.61
Grenada	415	401	-3.4	401	1.7	1.3	0.1	0.1	3.98
Guadalupe	6,625	8,487	28.1	10,203	2.8	2.6	2.0	1.4	7.58
Guyana	630	1,427	126.4	1,860	2.2	3.1	0.2	0.2	11.37
Jamaica	4,492	4,925	9.6	6,888	1.9	1.9	1.4	0.8	8.01
St. Kitts y Nevis	302	339	12.3	278	1.8	1.8	0.1	0.1	6.53
St. Lucía	970	1,503	54.9	1,583	2.1	2.2	0.3	0.3	6.83
Martinica	7,699	9,504	23.4	11,098	3.3	3.0	2.3	1.6	7.79
Montserrat	117	88	-24.9	51	2.3	1.2	0.0	0.0	-3.51
Suriname	1,044	1,228	17.7	1,900	2.6	2.2	0.3	0.2	-2.48
San Vicente y las Granadinas	418	402	-3.9	341	1.7	1.4	0.1	0.1	-2.40
Islas Vírgenes (Británicas)	-	94		300	0.0	1.1		0.0	21.64
Trinidad y Tobago	5,451	6,240	14.5	6,803	2.1	2.6	1.6	1.0	-1.71
América del Sur	214,772	373,017	73.7	636,846	4.3	3.9	64.6	62.3	9.37
Venezuela	4,481	9,360	108.9	15,088	0.4	0.7	1.3	1.6	5.46
Ecuador	53	6,769		14,012	0.0	2.9	0.0	1.1	45.30
Perú	5,821	12,967	122.8	18,381	1.0	1.5	1.8	2.2	10.34
Colombia	5,986	11,382	90.2	17,840	1.6	1.3	1.8	1.9	6.14
Bolivia	1,583	3,504	121.3	4,592	1.7	2.5	0.5	0.6	24.60
Argentina	117,446	157,254	33.9	224,744	39.3	16.4	35.3	26.3	6.66
Brasil	8,286	52,182	529.8	171,576	0.4	1.4	2.5	8.7	36.55
Paraguay	873	6,479	642.0	16,063	1.2	2.5	0.3	1.1	31.90
Uruguay	25,280	41,393	63.9	55,446	23.5	16.4	7.6	6.9	10.32
Chile	40,500	65,323	61.3	90,691	14.0	8.6	12.2	10.9	5.64

Bebidas y Tabaco: Estructura y Crecimiento de las Importaciones, 1983-1995

País/Región	Promedio Import. Anuales		Cambio %	Importac 1995 (\$1000)	Participación en Import. (%) de:				Tasa Crecim. 1983-85 a 1983-95
	1988-1990	1991-1995			Prod. Agríc.		LAC (por Rubro)		
	(Valor en \$1000)	(Valor en \$1000)			86-90	91-95	86-90	91-95	
(1)	(2)	(3)	(4)	(5)	(6)	(7)	(8)	(9)	
Mundo	29,065,792	44,223,756	52.0	49,996,390	9.5	11.3			9.0
Hemisferio Occidental	5,389,138	7,244,162	34.4	7,578,877	13.4	13.2	18.5	16.4	5.44
Norte América	5,044,065	6,241,791	23.7	6,424,377	18.2	16.5	17.3	14.1	4.33
Estados Unidos de América	4,560,160	5,577,443	22.3	5,873,722	18.1	18.8	15.7	12.6	4.04
Canadá	483,906	864,349	37.3	750,655	8.1	8.2	1.7	1.5	7.20
América Latina y El Caribe	593,518	1,310,547	120.8	1,502,212	4.9	6.5	2.0	3.0	13.37
América Central y México	102,533	331,144	223.0	233,564	2.6	4.6	17.3	25.3	24.91
México	66,844	265,628	297.4	144,234	2.2	4.6	11.3	20.3	40.17
Costa Rica	8,111	11,167	37.7	14,351	5.8	5.0	1.4	0.9	7.96
Belize	4,985	6,217	24.7	7,196	11.9	13.4	0.8	0.5	9.10
El Salvador	3,113	9,918	218.6	16,700	2.1	3.3	0.5	0.8	19.83
Guatemala	5,696	11,920	109.3	19,723	3.6	3.8	1.0	0.9	14.71
Honduras	5,169	7,413	43.4	10,993	5.2	4.6	0.9	0.6	11.43
Nicaragua	467	7,379	1480.8	5,665	0.4	4.2	0.1	0.6	24.92
Panamá	8,148	11,502	41.2	14,652	5.5	5.3	1.4	0.9	3.51
El Caribe	248,445	306,177	24.0	347,712	8.1	9.2	41.9	23.5	6.22
República Dominicana	6,399	18,790	193.7	23,075	2.6	4.8	1.1	1.4	21.48
Grenada	2,552	2,419	-5.2	2,347	10.6	7.9	0.4	0.2	7.56
Guyana Francesa	21,438	33,078	54.3	39,007	25.9	27.4	3.6	2.5	12.12
Aruba	13,008	17,117	31.6	18,947	18.4	22.1	2.2	1.3	22.97
Bahamas	29,135	26,635	-8.6	20,895	13.9	12.5	4.9	2.0	-0.73
Antillas Holandesas	12,082	15,592	29.1	17,834	11.2	8.8	2.0	1.2	2.90
Antigua y Barbuda	5,721	6,323	10.5	4,980	18.3	18.3	1.0	0.5	4.10
Barbados	14,848	13,347	-10.1	14,710	14.0	11.3	2.5	1.0	3.41
Cuba	10,396	14,530	39.7	21,930	1.0	2.1	1.8	1.1	5.41
Dominica	3,135	4,797	53.0	4,483	15.5	18.4	0.5	0.4	10.33
Grenada	2,552	2,419	-5.2	2,347	10.6	7.9	0.4	0.2	7.56
Guadalupe	48,310	70,409	45.7	87,831	20.5	21.9	8.1	5.4	11.61
Guyana	2,322	4,804	106.9	2,650	8.1	10.3	0.4	0.4	13.14
Haití	12,806	8,820	-31.1	9,770	7.8	3.7	2.2	0.7	3.38
Jamaica	15,688	17,840	13.7	21,576	6.7	6.8	2.6	1.4	9.05
St. Kitts y Nevis	2,733	2,936	7.4	2,750	16.3	15.8	0.5	0.2	7.37
Santa Lucía	6,752	10,376	53.7	10,115	14.6	15.0	1.1	0.8	10.92
Martinica	37,295	47,066	26.2	51,894	16.0	14.9	6.3	3.6	9.86
Montserrat	1,793	3,133	74.7	3,078	35.3	43.1	0.3	0.2	15.32
Surinam	4,921	11,602	135.8	14,202	12.0	20.6	0.8	0.9	9.19
San Vicente y Las Granadinas	2,292	2,386	4.1	2,185	9.5	8.2	0.4	0.2	-0.57
Islas Vírgenes Británicas	5,442	5,289	-2.8	5,850	62.3	59.4	0.9	0.4	6.68
Trinidad y Tobago	6,828	7,528	10.3	8,644	2.7	3.1	1.2	0.6	-12.61
América del Sur	242,540	671,220	176.7	920,936	4.6	7.0	40.9	51.2	14.71
Venezuela	61,801	119,937	94.1	105,118	6.0	9.2	10.4	9.2	6.37
Ecuador	6,253	18,744	199.8	23,641	4.0	7.9	1.1	1.4	14.51
Perú	3,720	20,633	454.7	36,383	0.6	2.4	0.6	1.6	13.38
Colombia	14,391	31,789	120.9	64,420	3.9	3.8	2.4	2.4	4.18
Bolivia	3,952	5,248	32.8	6,420	4.3	3.8	0.7	0.4	12.47
Argentina	7,457	89,729	1103.3	92,277	2.5	9.3	1.3	6.8	28.31
Brasil	35,040	127,239	263.1	252,803	1.9	3.4	5.9	9.7	28.40
Paraguay	52,881	153,523	190.3	213,124	71.9	59.0	8.9	11.7	21.30
Uruguay	14,565	27,195	86.7	28,926	13.6	10.8	2.5	2.1	14.47
Chile	13,801	27,703	100.7	41,965	4.8	3.7	2.3	2.1	9.88

a.15/i

Materiales Crudos: Estructura y Crecimiento de las Importaciones, 1983-1995

País/Región	Promedio Import. Anuales		Cambio %	Importac 1995 (\$1000)	Participación en Import. (%) de:				Tasa Crecim. 1983-85 a 1993-95
	1988-1990	1991-1995			Prod. Agríc.		LAC (por Rubro)		
	(1) (Valor en \$1000)	(2)			88-90	91-95	88-90	91-95	
Mundo	52,192,398	56,008,460	7.3	67,375,560	17.1	14.3			3.7
Hemisferio Occidental	5,189,625	7,109,304	37.0	9,347,780	12.9	13.0	9.9	12.7	6.33
América del Norte	3,552,458	4,211,424	18.5	5,864,412	11.4	11.1	6.6	7.5	4.64
Estados Unidos	2,835,508	3,466,688	22.3	4,740,910	11.3	11.7	5.4	6.2	5.32
Canadá	716,949	744,736	3.9	923,502	12.0	9.2	1.4	1.3	1.92
América Latina y El Caribe	1,840,892	3,066,186	66.0	3,809,903	15.2	15.2	3.5	5.5	8.40
América Central y México	796,221	1,440,458	80.9	1,618,835	20.2	19.9	43.3	47.1	6.67
Costa Rica	27,273	41,021	50.4	54,574	19.4	18.3	1.5	1.3	18.62
Belice	257	1,018	296.0	741	0.6	2.2	0.0	0.0	16.03
El Salvador	12,594	29,047	130.6	38,966	8.3	9.6	0.7	1.0	20.72
Guatemala	6,665	16,804	152.1	24,922	4.2	5.3	0.4	0.5	8.31
Honduras	5,572	11,553	107.4	13,725	5.6	7.2	0.3	0.4	10.80
Nicaragua	3,720	3,640	-2.1	5,097	3.5	2.1	0.2	0.1	-7.20
Panamá	4,782	7,172	50.0	9,036	3.2	3.3	0.3	0.2	9.43
México	735,357	1,330,213	80.9	1,471,754	23.7	23.0	39.9	43.5	6.33
El Caribe	203,725	158,305	-22.3	126,555	6.6	4.7	11.1	5.2	-3.09
República Dominicana	13,294	9,290	-30.1	2,440	5.4	2.4	0.7	0.3	-6.45
Guyana Francesa	550	817	48.5	751	0.7	0.7	0.0	0.0	5.43
Aruba	739	900	21.9	900	1.0	1.2	0.0	0.0	18.14
Bahamas	3,342	3,322	-0.6	4,738	1.6	1.6	0.2	0.1	4.20
Antillas Holandesas	1,023	1,720	68.0	1,811	0.9	1.0	0.1	0.1	1.55
Antigua y Barbuda	236	230	-2.5	230	0.8	0.7	0.0	0.0	-1.92
Barbados	1,820	5,235	187.6	10,607	1.7	4.4	0.1	0.2	16.91
Cuba	131,599	71,471	-45.7	51,050	13.2	10.1	7.1	2.3	-9.32
Guadalupe	2,749	3,520	28.1	4,008	1.2	1.1	0.1	0.1	8.91
Guyana	916	1,229	34.2	1,235	3.2	2.6	0.0	0.0	2.13
Haití	1,635	1,377	-15.8	1,360	1.0	0.6	0.1	0.0	-0.59
Jamaica	17,979	21,142	17.6	9,410	7.7	6.1	1.0	0.7	-1.12
St. Lucía	489	643	31.5	593	1.1	0.9	0.0	0.0	5.16
Martinica	2,981	4,587	53.9	5,623	1.3	1.4	0.2	0.2	9.62
Suriname	611	481	-21.3	518	1.5	0.9	0.0	0.0	-7.43
San Vicente y las Granadinas	354	293	-17.2	300	1.5	1.0	0.0	0.0	0.00
Trinidad y Tobago	24,048	32,734	36.1	31,720	9.4	13.6	1.3	1.1	14.61
América del Sur	840,846	1,457,412	73.3	2,064,513	16.7	15.2	45.7	47.7	12.46
Venezuela	145,018	128,733	-11.2	207,452	14.1	9.9	7.9	4.2	1.46
Ecuador	17,097	32,312	89.0	58,091	11.1	13.6	0.9	1.1	3.34
Perú	31,974	48,799	46.4	89,642	5.5	5.5	1.7	1.5	14.39
Colombia	88,293	166,933	89.1	233,491	23.8	19.7	4.8	5.5	9.57
Bolivia	2,263	3,397	50.1	3,107	2.5	2.4	0.1	0.1	-0.85
Argentina	88,607	128,117	44.6	176,873	29.6	13.3	4.8	4.2	7.23
Brasil	374,347	809,020	116.1	1,093,515	19.8	21.5	20.3	26.5	20.99
Paraguay	2,354	6,217	164.1	6,323	3.2	2.4	0.1	0.2	3.53
Uruguay	26,964	41,162	52.7	74,414	25.1	16.3	1.5	1.3	8.15
Chile	61,951	92,195	46.8	119,101	21.4	12.2	3.4	3.0	8.66

Carne y Preparados de Carne: Estructura y Crecimiento de las Importaciones, 1983-1995

País/Región	Promedio import. Anuales		Cambio %	Importac 1995 (\$1000)	Participación en import. (%) de:				Tasa Crecim. 1983-95 a 1983-95
	1988-1990	1991-1995			Prod. Agríc.		LAC (por Rubro)		
	(Valor en \$1000)	(Valor en \$1000)			86-90	91-95	86-90	91-95	
(1)	(2)	(3)	(4)	(5)	(6)	(7)	(8)	(9)	
Mundo	30,112,526	41,690,546	36.4	48,061,180	9.9	10.7			8.0
Hemisferio Occidental	4,087,021	4,907,002	20.1	4,301,943	10.2	9.0	13.6	11.6	6.48
América del Norte	3,437,932	3,658,320	6.4	3,133,623	11.0	9.7	11.4	8.8	3.04
Estados Unidos	2,922,532	2,826,725	-3.3	2,296,437	11.6	9.5	9.7	6.8	1.53
Canadá	515,400	831,594	61.3	837,186	8.6	10.2	1.7	2.0	10.55
América Latina y El Caribe	1,074,852	1,689,895	57.2	1,611,580	8.9	5.4	3.6	4.1	11.22
América Central y México	279,158	823,413	195.0	564,341	7.1	11.4	26.0	48.7	21.94
Costa Rica	791	1,340	69.4	2,304	0.6	0.6	0.1	0.1	-8.04
Belize	4,055	3,614	-10.9	3,607	9.7	7.8	0.4	0.2	1.41
El Salvador	2,128	10,101	374.6	18,375	1.4	3.3	0.2	0.6	9.01
Guatemala	1,376	7,097	415.8	9,905	0.9	2.3	0.1	0.4	20.14
Honduras	1,254	2,569	104.8	5,257	1.3	1.6	0.1	0.2	5.30
Nicaragua	2,043	5,185	153.8	1,650	1.9	2.9	0.2	0.3	-3.50
Panamá	8,995	11,465	27.5	12,020	6.1	5.2	0.8	0.7	-0.92
México	258,516	782,042	202.5	511,223	8.3	13.5	24.1	46.3	25.50
El Caribe	425,783	441,122	3.6	443,260	13.8	13.2	39.6	26.1	1.15
República Dominicana	3,573	2,943	-17.6	4,590	1.5	0.8	0.3	0.2	0.11
Grenada	5,140	7,453	45.0	9,822	21.3	24.5	0.5	0.4	11.31
Guyana Francesa	18,366	25,759	40.3	29,578	22.2	21.4	1.7	1.5	10.63
Aruba	15,654	16,743	7.0	17,220	22.1	21.7	1.5	1.0	19.65
Bahamas	52,711	47,890	-9.1	43,554	25.1	22.4	4.9	2.8	0.69
Antillas Holandesas	26,362	30,550	15.9	33,140	24.4	17.3	2.5	1.8	-0.94
Antigua y Barbuda	8,665	9,391	5.9	9,210	28.4	27.2	0.8	0.6	4.15
Barbados	17,725	15,571	-12.1	16,858	16.7	13.2	1.6	0.9	-0.94
Cuba	93,563	64,382	-31.2	51,050	9.4	9.1	8.7	3.8	-8.52
Dominica	3,753	4,388	16.4	4,567	18.5	16.8	0.3	0.3	5.58
Grenada	5,140	7,453	45.0	9,822	21.3	24.5	0.5	0.4	11.31
Guadalupe	49,063	67,756	38.1	74,462	20.8	21.0	4.6	4.0	9.62
Guyana	478	7,586		8,470	1.7	16.3	0.0	0.4	56.95
Haití	5,647	2,099	-62.8	3,950	3.4	0.9	0.5	0.1	-4.99
Jamaica	33,812	36,453	7.8	34,565	14.4	13.9	3.1	2.2	5.42
St. Kitts y Nevis	3,901	4,673	19.8	4,620	23.2	25.2	0.4	0.3	7.72
St. Lucía	10,998	17,720	61.1	18,612	23.8	25.7	1.0	1.0	10.72
Martinica	55,391	77,387	39.7	82,676	23.8	24.5	5.2	4.6	9.75
Montserrat	860	1,056	22.7	1,000	16.9	14.5	0.1	0.1	0.64
Suriname	1,422	2,900	103.9	7,380	3.5	5.1	0.1	0.2	6.46
San Vicente y las Granadinas	4,783	6,076	27.0	6,875	19.9	20.8	0.4	0.4	6.17
Islas Vírgenes (Británicas)	1,524	1,098	-28.0	1,370	17.4	12.3	0.1	0.1	14.43
Trinidad y Tobago	24,132	18,847	-21.9	15,799	9.4	7.8	2.2	1.1	-9.98
América del Sur	369,931	425,270	15.0	603,979	7.3	4.4	34.4	25.2	17.07
Venezuela	10,027	7,171	-28.5	5,976	1.0	0.6	0.9	0.4	-12.82
Ecuador	379	2,335	516.5	3,474	0.2	1.0	0.0	0.1	42.19
Perú	52,935	21,790	-58.8	24,300	9.1	2.5	4.9	1.3	0.36
Colombia	1,839	15,471	741.1	31,013	0.5	1.8	0.2	0.9	23.64
Bolivia	1,079	2,094	94.1	407	1.2	1.5	0.1	0.1	16.43
Argentina	9,637	116,438	1108.2	125,463	3.2	12.1	0.9	6.9	53.90
Brasil	267,670	137,237	-48.7	219,690	14.1	3.6	24.9	8.1	15.99
Paraguay	83	3,788		13,055	0.1	1.5	0.0	0.2	46.74
Uruguay	646	5,447	743.4	8,191	0.6	2.2	0.1	0.3	30.26
Chile	5,370	77,278	1339.0	126,982	1.9	10.2	0.5	4.6	29.26

Productos Lácteos y Huevo: Estructura y Crecimiento de las Importaciones, 1983-1995

País/Región	Promedio Import. Anuales		Cambio %	Importac 1995 (\$1000) (4)	Participación en Import. (%) de:				Tasa Crecim. 1983-85 a 1993-95
	1983-1990	1991-1995			Prod. Agríc.		LAC (por Rubro)		
	(Valor en \$1000) (1)	(2)			86-90 (5)	91-95 (6)	86-90 (7)	91-95 (8)	
Mundo	19,225,586	25,479,122	32.5	29,722,220	6.3	6.5			7.4
Hemisferio Occidental	1,806,743	2,103,682	39.6	2,726,401	3.8	3.8	7.6	8.3	6.39
América del Norte	609,398	739,188	21.3	831,981	2.0	2.0	3.2	2.9	3.67
Estados Unidos	479,603	575,906	20.1	657,136	1.9	1.9	2.5	2.3	3.16
Canadá	129,705	163,282	25.9	174,845	2.2	2.0	0.7	0.6	5.78
América Latina y El Caribe	1,251,852	1,785,323	42.7	2,379,895	10.4	8.9	6.5	7.0	9.69
América Central y México	498,770	637,935	27.9	599,850	12.6	8.8	39.8	35.7	11.64
Costa Rica	8,254	8,703	7.2	5,188	4.4	3.0	0.5	0.4	5.86
Belize	11,446	10,790	-5.8	9,972	27.3	23.2	-0.9	0.6	2.28
El Salvador	15,714	34,509	119.6	52,788	10.4	11.4	1.3	1.9	11.58
Guatemala	17,034	31,831	86.9	34,671	10.7	10.1	1.4	1.8	15.22
Honduras	12,355	17,365	40.5	21,135	12.5	10.8	1.0	1.0	3.71
Nicaragua	15,088	17,013	12.8	18,851	14.0	9.7	1.2	1.0	1.67
Panamá	12,484	13,994	12.1	19,150	8.5	6.4	1.0	0.8	0.62
México	408,392	505,730	23.8	437,805	13.2	8.7	32.6	28.3	13.56
El Caribe	354,417	421,829	19.0	485,476	11.5	12.6	28.3	23.5	3.96
República Dominicana	27,536	59,925	117.6	75,950	11.2	15.3	2.2	3.4	17.51
Grenada	4,241	4,891	15.3	5,324	17.6	16.1	0.3	0.3	3.30
Guyana Francesa	9,158	13,427	46.6	15,815	11.1	11.1	0.7	0.8	11.55
Aruba	7,249	9,233	27.4	8,670	10.3	11.9	0.6	0.5	17.67
Bahamas	15,779	16,426	4.1	18,277	7.5	7.7	1.3	0.9	2.29
Antillas Holandesas	11,862	16,342	37.8	20,760	11.0	9.3	0.9	0.9	2.62
Antigua y Barbuda	2,600	3,052	17.4	3,020	8.3	8.8	0.2	0.2	1.57
Barbados	9,493	10,684	12.5	12,730	8.9	9.1	0.8	0.6	4.62
Cuba	91,295	92,834	1.7	98,570	9.2	13.1	7.3	5.2	0.26
Dominica	2,218	2,491	12.3	2,676	10.9	9.6	0.2	0.1	3.84
Grenada	4,241	4,891	15.3	5,324	17.6	16.1	0.3	0.3	3.30
Guadalupe	32,741	43,738	33.6	51,800	13.9	13.6	2.6	2.4	10.27
Guyana	2,512	8,211	226.9	14,530	8.8	17.6	0.2	0.5	5.48
Haití	20,120	20,237	0.6	30,350	12.3	8.6	1.6	1.1	5.24
Jamaica	33,257	35,189	5.8	41,849	14.2	13.5	2.7	2.0	4.45
St. Kitts y Nevis	1,626	1,667	2.5	1,555	9.7	9.0	0.1	0.1	1.77
St. Lucia	5,104	7,619	49.3	8,551	11.0	11.0	0.4	0.4	9.57
Martinica	38,473	48,463	26.0	53,483	16.5	15.3	3.1	2.7	9.00
Montserrat	582	667	12.8	422	11.5	9.0	0.0	0.0	2.67
Suriname	6,290	5,676	-9.7	5,170	15.4	10.1	0.5	0.3	-4.50
San Vicente y las Granadinas	1,923	2,524	31.3	2,132	8.0	8.7	0.2	0.1	5.58
Islas Vírgenes (Británicas)	804	882	46.0	760	6.9	9.9	0.0	0.0	-2.21
Trinidad y Tobago	44,278	39,688	-10.4	45,367	17.2	16.5	3.5	2.2	-4.43
América del Sur	398,664	726,559	82.2	1,294,860	7.9	7.6	31.6	40.7	12.61
Venezuela	99,680	140,178	40.6	177,661	9.7	10.8	8.0	7.8	0.97
Ecuador	2,170	4,383	102.0	7,169	1.4	1.8	0.2	0.2	-1.21
Perú	56,338	81,005	43.8	112,134	9.7	9.4	4.5	4.5	9.52
Colombia	6,795	18,385	170.6	30,031	1.8	2.2	0.5	1.0	8.96
Bolivia	9,151	11,606	26.8	13,463	9.9	8.3	0.7	0.6	4.13
Argentina	6,120	77,387	1164.4	53,486	2.0	8.0	0.5	4.3	28.28
Brasil	178,586	305,078	70.8	789,223	9.4	8.1	14.3	17.1	32.24
Paraguay	1,200	11,158	829.6	18,513	1.6	4.3	0.1	0.6	24.05
Uruguay	552	1,379	149.7	1,912	0.5	0.5	0.0	0.1	21.13
Chile	20,111	48,682	142.1	55,933	6.9	6.4	1.6	2.7	11.06

a.18/i

Cueros y Pieles: Estructura y Crecimiento de las Importaciones, 1983-1995

País/Región	Promedio Import. Anuales		Cambio %	Importac 1995 (\$1000) (4)	Participación en Import. (%) de:				Tasa Crecim. 1983-85 a 1993-95
	1986-1990	1991-1995			Prod. Agríc.		LAC (por Rubro)		
	(1)	(2)			86-90	91-95	86-90	91-95	
Mundo	7,248,415	6,150,146	-15.2	7,565,630	2.4	1.6			2.9
Hemisferio Occidental	552,767	431,860	-21.9	423,632	1.4	0.8	7.6	7.0	-1.46
América del Norte	409,940	283,481	-30.8	318,875	1.3	0.7	5.7	4.8	-2.58
Estados Unidos	235,214	191,116	-18.7	205,410	0.9	0.6	3.2	3.1	-1.31
Canadá	174,726	92,366	-47.1	113,465	2.9	1.1	2.4	1.5	-4.49
América Latina y El Caribe	142,928	148,526	3.9	104,920	1.2	0.7	2.0	2.4	1.69
América Central y México	91,984	119,398	29.7	75,968	2.3	1.7	64.4	60.3	1.14
México	89,177	116,470	30.6	73,655	2.9	2.0	62.4	78.4	1.11
América del Sur									
Uruguay	4,538	2,959	-34.8	4,875	4.2	1.2	3.2	2.0	-7.37

a.19/i

Alimento para Animales: Estructura y Crecimiento de las Importaciones, 1983-1995

País/Región	Promedio Import. Anuales		Cambio %	Importac 1995 (\$1000)	Participación en Import. (%) de:				Tasa Crecim. 1983-85 a 1993-95
	1983-1990	1991-1995			Prod. Agríc.		LAC (por Rubro)		
	(Valor en \$1000)	(Valor en \$1000)			86-90	91-95	86-90	91-95	
(1)	(2)	(3)	(4)	(5)	(6)	(7)	(8)	(9)	
Mundo	14,534,316	18,251,538	25.6	19,609,000	4.8	4.7			6.0
Hemisferio Occidental	906,892	1,536,291	69.4	1,770,558	2.3	2.8	6.2	8.4	10.50
América del Norte	529,915	874,974	65.1	1,021,839	1.7	2.3	3.6	4.8	11.26
Estados Unidos	233,582	419,143	79.4	513,705	0.9	1.4	1.6	2.3	12.05
Canadá	296,334	455,831	53.8	508,134	4.9	5.6	2.0	2.5	10.61
América Latina y El Caribe	567,249	836,133	47.4	932,269	4.7	4.1	3.9	4.8	7.17
América Central y México	163,440	341,418	122.5	335,293	3.9	4.7	27.0	40.8	13.00
Costa Rica	5,535	4,802	-13.2	5,189	3.9	2.1	1.0	0.6	-9.70
Belize	3,073	4,059	32.1	4,189	7.3	8.7	0.5	0.5	7.27
El Salvador	9,795	22,871	133.5	25,672	6.5	7.6	1.7	2.7	7.16
Guatemala	9,962	18,239	83.1	25,437	6.2	5.8	1.8	2.2	6.48
Honduras	7,468	13,259	77.5	16,873	7.6	8.3	1.3	1.6	8.56
Nicaragua	726	4,590	532.1	4,891	0.7	2.6	0.1	0.5	18.59
Panamá	11,356	21,480	89.1	29,579	7.7	9.8	2.0	2.6	7.98
México	105,525	252,118	138.9	223,463	3.4	4.4	18.6	30.2	18.20
El Caribe	190,273	174,816	-8.1	183,540	6.2	5.2	33.5	20.9	1.22
República Dominicana	25,162	47,217	87.6	50,260	10.2	12.1	4.4	5.6	13.92
Grenada	202	405	100.3	284	0.8	1.3	0.0	0.0	12.22
Guyana Francesa	3,091	4,546	47.1	4,932	3.7	3.8	0.5	0.5	8.42
Aruba	2,374	920	-61.2	900	3.4	1.2	0.4	0.1	10.33
Bahamas	9,853	11,723	19.0	12,037	4.7	5.5	1.7	1.4	2.39
Antillas Holandesas	2,455	3,777	53.9	3,827	2.3	2.1	0.4	0.5	-0.18
Antigua y Barbuda	602	750	24.6	750	1.9	2.2	0.1	0.1	6.18
Barbados	5,385	3,991	-25.9	2,380	5.1	3.4	0.9	0.5	-3.89
Cuba	96,613	63,362	-33.7	60,450	9.6	8.9	16.9	7.6	-2.31
Dominica	457	672	47.1	706	2.3	2.6	0.1	0.1	5.50
Grenada	202	405	100.3	284	0.8	1.3	0.0	0.0	12.22
Guadalupe	5,798	5,801	0.1	6,397	2.5	1.8	1.0	0.7	9.04
Guyana	1,976	1,428	-27.7	1,850	6.9	3.1	0.3	0.2	-4.41
Jamaica	6,744	9,702	43.9	19,101	2.9	3.7	1.2	1.2	14.55
St. Kitts y Nevis	486	553	13.8	595	2.9	3.0	0.1	0.1	9.00
St. Lucia	718	1,309	82.4	1,334	1.6	1.9	0.1	0.2	6.93
Martinica	4,996	6,370	27.5	6,400	2.1	2.0	0.9	0.8	7.35
Montserrat	146	265	81.3	265	2.9	3.6	0.0	0.0	0.00
Suriname	1,180	3,121	164.5	3,770	2.9	5.5	0.2	0.4	-1.35
San Vicente y las Granadinas	1,360	1,640	20.6	1,650	5.7	5.6	0.2	0.2	6.56
Islas Vírgenes (Británicas)	188	188	0.0	188	2.2	2.1	0.0	0.0	0.49
Trinidad y Tobago	25,110	14,180	-43.5	14,568	9.8	5.9	4.4	1.7	-9.66
América del Sur	223,536	319,899	43.1	413,426	4.4	3.3	39.4	38.3	6.99
Venezuela	142,812	114,711	-19.7	119,304	13.9	8.8	25.2	13.7	-1.39
Ecuador	2,901	8,992	210.0	12,580	1.9	3.8	0.5	1.1	6.58
Perú	32,736	42,834	30.8	61,688	5.6	5.0	5.8	5.1	18.13
Colombia	9,763	53,443	447.4	82,240	2.6	6.3	1.7	6.4	16.37
Bolivia	659	1,428	116.7	2,144	0.7	1.0	0.1	0.2	3.62
Argentina	3,227	14,304	343.2	22,059	1.1	1.5	0.6	1.7	22.56
Brasil	5,266	17,834	238.6	20,736	0.3	0.5	0.9	2.1	28.08
Paraguay	436	1,698	289.3	2,702	0.6	0.7	0.1	0.2	19.13
Uruguay	1,283	5,533	331.4	7,544	1.2	2.2	0.2	0.7	30.32
Chile	18,207	50,029	174.8	71,877	6.3	6.6	3.2	6.0	17.96

a.20/i

Animales Vivos: Estructura y Crecimiento de las Importaciones, 1983-1995

País/Región	Promedio Import. Anuales		Cambio %	Importac 1995 (\$1000)	Participación en Import. (%) de:				Tasa Crecim. 1983-85 a 1993-95
	1986-1990	1991-1995			Prod. Agríc.		LAC (por Rubro)		
	(Valor en \$1000)	(Valor en \$1000)			86-90	91-95	86-90	91-95	
(1)	(2)	(3)	(4)	(5)	(6)	(7)	(8)	(9)	
Mundo	7,994,747	9,670,645	21.0	10,097,220	2.6	2.5			4.7
Hemisferio Occidental	1,126,100	1,903,599	69.0	2,140,651	2.8	3.5	14.1	19.7	9.29
América del Norte	896,624	1,550,310	72.9	1,825,352	2.9	4.1	11.2	16.0	9.38
Estados Unidos	803,478	1,436,796	78.8	1,710,866	3.2	4.8	10.1	14.9	9.86
Canadá	93,146	113,524	21.9	114,486	1.6	1.4	1.2	1.2	4.77
América Latina y El Caribe	238,521	361,882	51.7	324,520	2.0	1.8	3.0	3.7	8.36
América Central y México	123,095	200,352	62.8	61,827	3.1	2.8	51.6	55.4	5.09
Costa Rica	1,925	7,709	300.4	3,028	1.4	3.4	0.8	2.1	17.40
El Salvador	1,648	3,614	119.4	3,407	1.1	1.2	0.7	1.0	-7.62
Guatemala	1,808	3,844	112.6	4,788	1.1	1.2	0.8	1.1	10.35
Honduras	1,056	2,134	102.1	3,016	1.1	1.3	0.4	0.6	7.58
Nicaragua	1,087	1,154	6.2	1,146	1.0	0.7	0.5	0.3	-3.69
Panamá	666	1,706	156.2	1,796	0.5	0.8	0.3	0.5	18.91
México	114,797	180,084	56.9	44,485	3.7	3.1	46.1	49.8	4.94
El Caribe									
República Dominicana	2,776	3,400	22.5	3,660	1.1	0.9	1.2	0.9	5.91
Guyana Francesa	247	625	152.8	1,130	0.3	0.5	0.1	0.2	4.08
Guyana	588	292	-50.3	290	2.1	0.6	0.2	0.1	1.46
América del Sur	106,361	152,937	43.6	253,472	2.1	1.6	44.6	42.3	13.54
Venezuela	33,378	12,742	-61.8	8,774	3.2	1.0	14.0	3.5	-9.49
Ecuador	3,567	4,409	23.6	6,983	2.3	1.9	1.5	1.2	1.17
Perú	10,712	4,962	-53.5	6,741	1.8	0.6	4.5	1.4	4.37
Colombia	6,641	11,115	67.4	10,457	1.8	1.3	2.8	3.1	8.36
Bolivia	1,308	1,112	-15.0	1,510	1.4	0.8	0.5	0.3	12.53
Argentina	4,541	16,081	254.2	9,020	1.5	1.7	1.9	4.4	4.95
Brasil	41,774	81,410	94.9	172,104	2.2	2.2	17.5	22.5	24.29
Paraguay	762	16,147		31,967	1.0	6.2	0.3	4.5	36.86
Chile	2,103	3,429	63.1	3,760	0.7	0.5	0.9	0.9	10.10

a.21/i

Trigo y Equivalente a Harina de Trigo: Estructura y Crecimiento de las Importaciones, 1963-1995

País/Región	Promedio Import. Anuales		Cambio %	Importac 1995 (\$1000)	Participación en Import. (%) de:				Tasa Crecim. 1983-85 a 1993-95
	1986-1990	1991-1995			Prod. Agríc.		LAC (por Rubro)		
	(Valor en \$1000)	(2)			86-90	91-95	86-90	91-95	
(1)	(2)	(3)	(4)	(5)	(6)	(7)	(8)	(9)	
Mundo	17,076,834	19,440,308	13.8	21,860,520	5.6	5.0			0.2
Hemisferio Occidental	1,053,095	2,134,320	102.7	2,677,181	2.6	3.9	6.2	11.0	3.73
América del Norte	61,303	246,630	302.3	311,554	0.2	0.7	0.4	1.3	30.60
Estados Unidos	60,887	238,495	291.7	300,291	0.2	0.8	0.4	1.2	30.17
América Latina y El Caribe	1,331,583	2,197,293	65.0	2,685,694	11.0	10.9	7.6	11.3	1.41
América Central y México	165,484	358,630	93.3	415,617	4.7	5.0	13.9	16.3	8.91
Costa Rica	23,708	24,976	5.3	34,100	16.8	11.1	1.8	1.1	2.63
Belice	2,254	2,954	31.0	3,278	5.4	6.4	0.2	0.1	5.84
El Salvador	18,379	36,303	97.5	32,922	12.1	12.0	1.4	1.7	2.91
Guatemala	26,693	45,091	68.9	48,728	16.7	14.3	2.0	2.1	4.45
Honduras	16,452	27,604	67.8	24,869	16.7	17.2	1.2	1.3	7.20
Nicaragua	15,688	18,319	16.8	17,899	14.6	10.4	1.2	0.8	0.28
Panamá	13,071	18,779	43.7	22,250	8.9	8.6	1.0	0.9	4.61
México	69,240	184,605	166.6	231,571	2.2	3.2	5.2	8.4	16.73
El Caribe	339,791	309,602	-8.9	320,067	11.0	9.3	25.5	14.1	-3.75
República Dominicana	32,313	42,604	31.8	51,520	13.1	10.9	2.4	1.9	3.94
Grenada	1,515	3,112	105.4	4,400	6.3	10.2	0.1	0.1	10.27
Guyana Francesa	2,497	2,991	19.8	3,079	3.0	2.5	0.2	0.1	5.62
Aruba	1,334	1,470	10.2	1,500	1.9	1.9	0.1	0.1	13.22
Bahamas	3,595	4,053	12.7	4,091	1.7	1.9	0.3	0.2	-0.04
Antillas Holandesas	3,029	3,221	6.3	3,380	2.8	1.8	0.2	0.1	1.67
Antigua y Barbuda	1,166	1,160	-0.5	1,200	3.7	3.4	0.1	0.1	-0.81
Barbados	4,354	4,468	3.1	4,707	4.1	3.8	0.3	0.2	0.14
Cuba	171,597	127,120	-25.9	133,000	17.3	17.9	12.9	5.8	-7.94
Dominica	2,053	2,277	10.9	2,565	10.1	8.7	0.2	0.1	1.66
Grenada	1,515	3,112	105.4	4,400	6.3	10.2	0.1	0.1	10.27
Guadalupe	14,292	14,410	0.8	15,384	6.1	4.5	1.1	0.7	2.13
Guyana	7,594	9,486	24.9	11,660	26.6	20.4	0.6	0.4	43.77
Haití	33,320	45,050	35.2	47,900	20.3	19.1	2.5	2.1	2.42
Jamaica	28,330	17,982	-38.6	48	12.1	6.6	2.1	0.8	-8.78
St. Kitts y Nevis	1,069	1,012	-5.3	956	6.4	5.5	0.1	0.0	-3.04
St. Lucia	3,834	4,460	16.3	4,748	8.3	6.5	0.3	0.2	3.51
Martinica	12,079	11,044	-8.6	9,050	5.2	3.5	0.9	0.5	1.82
Montserrat	287	344	19.8	370	5.7	4.7	0.0	0.0	4.40
Suriname	5,230	4,688	-10.4	3,950	12.8	8.3	0.4	0.2	-3.64
San Vicente y las Granadinas	4,748	5,380	13.3	5,900	19.7	18.5	0.4	0.2	0.20
Islas Vírgenes (Británicas)	170	258	51.8	400	1.9	2.9	0.0	0.0	5.91
Trinidad y Tobago	20,442	20,440	0.0	28,620	7.9	8.5	1.5	0.9	1.65
América del Sur	806,308	1,529,061	89.6	1,950,010	16.0	15.9	60.8	69.6	1.42
Venezuela	159,911	177,822	11.2	193,858	15.5	13.7	12.0	8.1	0.08
Ecuador	68,143	56,431	-14.7	73,730	42.8	23.8	5.0	2.6	1.21
Perú	148,185	169,086	14.1	192,374	25.6	19.7	11.1	7.7	1.28
Colombia	95,331	135,183	41.8	193,550	25.7	16.0	7.2	6.2	2.56
Bolivia	45,394	69,238	52.5	82,929	49.3	49.6	3.4	3.2	3.70
Brasil	250,978	791,140	215.2	1,047,000	13.3	21.0	18.8	36.0	1.89
Paraguay	1,130	7,831	592.9	15,500	1.5	3.0	0.1	0.4	0.52
Uruguay	5,565	11,044	98.5	1,839	5.2	4.4	0.4	0.5	2.52
Chile	17,884	90,681	408.2	124,146	6.2	12.0	1.3	4.1	-2.52

a. 22/i

Leche, Equivalentes: Estructura y Crecimiento de las Importaciones, 1983-1995

País/Región	Promedio Import. Anuales		Cambio %	Importac 1995 (\$1000)	Participación en Import. (%) de:				Tasa Crecim. 1983-85 a 1993-95
	1986-1990	1991-1995			Prod. Agríc.		LAC (por Rubro)		
	(Valor en \$1000)	(Valor en \$1000)			86-90	91-95	86-90	91-95	
(1)	(2)	(3)	(4)	(5)	(6)	(7)	(8)	(9)	
Mundo	18,609,758	25,015,596	33.8	29,481,870	6.1	6.4			7.7
Hemisferio Occidental	1,749,015	2,330,819	33.3	2,977,165	4.4	4.3	9.4	9.3	7.63
América del Norte	845,572	977,945	15.7	1,113,874	2.7	2.6	4.5	3.9	3.56
Estados Unidos	733,849	641,065	14.6	964,795	2.9	2.8	3.9	3.4	3.27
Canadá	111,723	136,881	22.5	148,879	1.9	1.7	0.6	0.5	5.59
América Latina y El Caribe	1,237,232	1,765,773	41.9	2,328,625	10.2	8.7	6.6	7.0	9.65
América Central	512,089	648,341	26.6	605,177	13.0	9.0	41.4	36.9	11.41
Costa Rica	4,645	5,974	28.6	4,688	3.3	2.7	0.4	0.3	8.11
Belice	11,095	10,489	-5.5	9,575	26.4	22.6	0.9	0.6	2.23
El Salvador	15,364	33,865	120.4	52,532	10.1	11.2	1.2	1.9	11.60
Guatemala	17,148	31,620	84.4	34,615	10.8	10.1	1.4	1.8	15.20
Honduras	12,192	15,502	27.1	17,523	12.3	9.7	1.0	0.9	2.61
Nicaragua	14,910	14,536	-2.5	15,305	13.9	8.3	1.2	0.8	0.16
Panamá	11,576	13,294	14.8	18,893	7.9	6.1	0.9	0.8	0.77
México	425,160	523,060	23.0	452,048	13.7	9.0	34.4	29.8	13.13
El Caribe	333,789	402,899	20.7	465,134	10.8	12.1	27.0	22.9	4.25
República Dominicana	25,928	58,942	127.3	74,550	10.5	15.1	2.1	3.4	18.09
Grenada	4,232	4,885	15.4	5,320	17.5	16.0	0.3	0.3	3.38
Guyana Francesa	8,657	12,790	47.7	15,055	10.5	10.6	0.7	0.7	11.50
Aruba	7,172	9,205	28.3	8,640	10.1	11.9	0.6	0.5	17.66
Bahamas	15,491	15,701	1.4	17,258	7.4	7.3	1.3	0.9	1.90
Antillas Holandesas	11,765	16,235	38.0	20,670	10.9	9.2	1.0	0.9	2.60
Antigua y Barbuda	2,300	2,954	28.4	3,020	7.4	8.6	0.2	0.2	2.84
Barbados	7,385	8,683	17.6	10,185	6.9	7.4	0.6	0.5	4.93
Cuba	91,295	92,834	1.7	96,570	9.2	13.1	7.4	5.3	0.26
Dominica	2,217	2,491	12.3	2,676	10.9	9.6	0.2	0.1	3.84
Grenada	4,232	4,885	15.4	5,320	17.5	16.0	0.3	0.3	3.38
Guadalupe	30,591	41,772	36.5	49,777	13.0	13.0	2.5	2.4	10.64
Guyana	2,028	7,563	272.9	13,480	7.1	16.2	0.2	0.4	6.08
Haití	18,600	19,712	6.0	29,350	11.4	8.4	1.5	1.1	5.85
Jamaica	27,810	27,781	-0.1	35,220	11.8	10.6	2.2	1.6	3.93
St. Kitts y Nevis	1,623	1,665	2.6	1,555	9.7	9.0	0.1	0.1	1.90
St. Lucia	5,025	7,523	49.7	8,511	10.9	10.9	0.4	0.4	9.72
Martinica	35,679	45,500	27.5	50,701	15.3	14.4	2.9	2.6	9.52
Montserrat	601	752	25.1	517	11.8	10.4	0.0	0.0	4.20
Suriname	3,378	4,887	44.7	4,870	8.3	8.7	0.3	0.3	-0.88
San Vicente y las Granadinas	1,913	2,524	31.9	2,132	8.0	8.7	0.2	0.1	5.74
Islas Vírgenes (Británicas)	604	882	46.0	760	6.9	9.9	0.0	0.1	-2.21
Trinidad y Tobago	40,369	37,840	-6.3	42,722	15.7	15.7	3.3	2.2	-3.51
América del Sur	391,354	704,533	60.0	1,258,314	7.8	7.3	31.6	40.1	12.23
Venezuela	99,833	135,563	35.8	168,602	9.7	10.4	8.1	7.7	0.37
Ecuador	2,087	3,309	58.6	5,117	1.3	1.4	0.2	0.2	-3.94
Perú	54,485	78,262	43.6	108,217	9.4	9.1	4.4	4.5	9.26
Colombia	6,578	14,339	118.0	20,570	1.8	1.7	0.5	0.8	6.24
Bolivia	8,877	11,152	25.6	12,467	9.6	8.0	0.7	0.6	3.56
Argentina	7,499	73,128	875.1	47,630	2.5	7.6	0.6	4.2	24.08
Brasil	176,339	303,085	71.9	787,108	9.3	8.1	14.3	17.3	32.33
Paraguay	1,207	11,125	821.7	18,338	1.6	4.3	0.1	0.6	23.72
Chile	20,152	46,467	140.5	55,455	6.9	6.4	1.6	2.8	10.49

a.23/i

Soya y Productos: Estructura y Crecimiento de las Importaciones, 1983-1995

País/Región	Promedio Import. Anuales		Cambio %	Importac 1995 (\$1000)	Participación en Import. (%) de:				Tasa Crecim. 1983-85 a 1993-95
	1986-1990	1991-1995			Prod. Agríc.		LAC (por Rubro)		
	(1)	(2)			86-90	91-95	86-90	91-95	
Mundo	14,573,609	16,565,399	13.7	19,275,897	4.8	4.2			2.2
Hemisferio Occidental	1,106,193	1,752,010	58.4	2,196,118	2.8	3.2	7.6	10.6	5.28
América del Norte	254,577	274,372	7.8	295,047	0.8	0.7	1.7	1.7	3.53
Canadá	190,726	184,788	-3.1	189,541	3.2	2.3	1.3	1.1	0.33
América Latina y El Caribe	1,027,704	1,719,779	67.3	2,140,377	8.5	8.5	7.1	10.4	5.53
América Central y México	427,161	747,414	75.0	812,694	10.8	10.3	41.6	43.5	6.58
Costa Rica	16,787	27,538	64.0	38,252	11.9	12.3	1.6	1.6	40.22
Belize	-	136		208	0.0	0.3		0.0	0.00
El Salvador	9,231	20,224	119.1	21,146	6.1	6.7	0.9	1.2	5.75
Guatemala	11,090	22,451	102.4	27,026	7.0	7.1	1.1	1.3	7.35
Honduras	8,812	11,343	28.7	9,064	8.9	7.1	0.9	0.7	4.76
Nicaragua	3,985	14,086	253.5	9,594	3.7	8.0	0.4	0.8	4.78
Panamá	18,103	26,473	46.2	39,100	12.3	12.1	1.8	1.5	6.98
México	359,173	625,160	74.1	668,214	11.6	10.8	34.9	36.4	6.15
El Caribe	176,067	242,141	37.5	299,306	5.7	7.2	17.1	14.1	5.09
República Dominicana	63,320	93,535	47.7	102,500	25.7	24.0	6.2	5.4	9.87
Grenada	212	550	159.2	630	0.9	1.8	0.0	0.0	36.47
Guyana Francesa	834	657	3.8	704	0.8	0.5	0.1	0.0	-2.77
Antillas Holandesas	563	1,391	147.2	1,850	0.5	0.8	0.1	0.1	0.05
Antigua y Barbuda	122	234	91.8	320	0.4	0.7	0.0	0.0	5.01
Cuba	53,890	69,890	29.7	84,700	5.4	9.9	5.2	4.1	2.26
Dominica	126	193	52.8	300	0.6	0.7	0.0	0.0	-3.99
Grenada	212	550	159.2	630	0.9	1.8	0.0	0.0	36.47
Guadalupe	2,332	1,455	-37.6	1,343	1.0	0.5	0.2	0.1	-9.51
Guyana	1,580	1,060	-31.6	1,530	5.5	2.3	0.2	0.1	-8.60
Haití	8,390	12,884	53.6	44,000	5.1	5.5	0.8	0.7	3.68
Jamaica	17,810	24,813	38.2	26,183	7.6	9.4	1.7	1.4	1.84
St. Kitts y Nevis	180	314	74.1	400	1.1	1.7	0.0	0.0	7.16
Martinica	1,723	1,654	-4.0	1,453	0.7	0.5	0.2	0.1	-3.87
Montserrat	39	29	-25.5	22	0.8	0.4	0.0	0.0	-10.99
Suriname	2,840	4,837	70.3	4,600	6.9	8.6	0.3	0.3	-1.20
San Vicente y las Granadinas	21	65	212.5	75	0.1	0.2	0.0	0.0	0.00
Trinidad y Tobago	21,142	28,541	35.0	26,830	8.2	11.9	2.1	1.7	8.24
América del Sur	424,435	730,224	72.0	1,028,467	8.4	7.6	41.3	42.5	4.77
Venezuela	201,831	208,305	3.2	278,187	19.6	16.0	19.6	12.1	0.84
Ecuador	11,687	25,846	121.1	30,761	7.6	10.9	1.1	1.5	-4.52
Perú	56,649	89,505	58.0	112,302	9.8	10.4	5.5	5.2	8.16
Colombia	46,368	106,520	129.7	160,763	12.5	12.6	4.5	6.2	6.12
Bolivia	1,956	2,158	10.3	21	2.1	1.5	0.2	0.1	-15.16
Brasil	67,385	202,034	199.8	319,219	3.6	5.4	6.6	11.7	11.30
Paraguay	1,729	852	-50.7	2,033	2.4	0.3	0.2	0.0	-9.75
Uruguay	1,837	4,188	128.0	3,734	1.7	1.7	0.2	0.2	18.55
Chile	29,880	84,014	181.2	114,368	10.3	11.1	2.9	4.9	4.44

a.24/i

Maíz y Productos: Estructura y Crecimiento de las Importaciones, 1986-1995

País/Región	Promedio Import. Anuales		Cambio %	Importac 1995 (\$1000)	Participación en Import. (%) de:				Tasa Crecim. 1983-85 a 1993-95
	1986-1990	1991-1995			Prod. Agríc.		LAC (por Rubro)		
	(Valor en \$1000)	(Valor en \$1000)			86-90	91-95	86-90	91-95	
(1)	(2)	(3)	(4)	(5)	(6)	(7)	(8)	(9)	
Mundo	10,394,530	11,791,040	13.4	13,668,556	3.4	3.0			0.5
Hemisferio Occidental	772,793	1,141,236	47.7	1,663,942	1.9	2.1	7.4	9.7	4.56
América del Norte	127,628	188,923	48.0	234,834	0.4	0.5	1.2	1.8	6.15
Canadá	92,884	110,777	19.3	152,854	1.5	1.4	0.9	0.9	3.35
América Latina y El Caribe	606,467	1,102,951	36.9	1,617,137	6.7	5.5	7.7	9.4	3.71
América Central y México	452,003	399,361	-11.6	606,729	11.4	5.5	56.1	36.2	-0.21
Costa Rica	15,344	37,396	143.7	49,098	10.9	16.7	1.9	3.4	19.41
Belice	128	415	224.9	385	0.3	0.9	0.0	0.0	2.80
El Salvador	7,765	17,992	131.7	31,985	5.1	5.9	1.0	1.6	5.00
Guatemala	8,970	24,412	172.2	27,612	5.6	7.8	1.1	2.2	44.52
Honduras	5,220	7,501	43.7	12,523	5.3	4.7	0.6	0.7	4.08
Nicaragua	5,682	4,181	-28.4	5,950	5.3	2.4	0.7	0.4	-10.35
Panamá	4,468	16,902	276.6	25,409	3.0	7.7	0.6	1.5	11.78
México	404,407	290,562	-28.2	452,767	13.0	5.0	50.2	26.3	-2.27
El Caribe	160,302	150,637	-6.0	188,029	5.2	4.5	19.9	13.7	0.40
República Dominicana	39,024	68,945	76.7	82,530	15.8	17.7	4.8	6.3	12.39
Grenada	255	306	20.0	191	1.1	1.0	0.0	0.0	0.78
Guyana Francesa	629	943	49.9	1,113	0.8	0.8	0.1	0.1	4.70
Aruba	530	895	54.3	840	0.8	1.2	0.1	0.1	20.42
Antillas Holandesas	1,420	4,013	182.6	1,800	1.3	2.3	0.2	0.4	14.32
Cuba	68,996	17,931	-74.0	33,012	6.9	2.5	8.6	1.6	-11.60
Dominica	162	207	28.0	167	0.8	0.8	0.0	0.0	5.56
Grenada	255	306	20.0	191	1.1	1.0	0.0	0.0	0.78
Guadalupe	3,507	3,845	9.6	4,226	1.5	1.2	0.4	0.3	3.13
Haití	1,086	2,020	86.0	6,900	0.7	0.9	0.1	0.2	2.11
Jamaica	19,272	24,956	29.5	31,255	8.2	9.5	2.4	2.3	-0.41
St. Kitts y Nevis	64	160	152.2	253	0.4	0.9	0.0	0.0	3.77
St. Lucía	374	287	-23.2	161	0.8	0.4	0.0	0.0	-4.89
Martinica	4,801	5,754	19.8	5,575	2.1	1.8	0.6	0.5	4.06
Suriname	3,077	2,200	-28.5	1,900	7.5	3.9	0.4	0.2	-5.63
San Vicente y las Granadinas	408	514	26.1	480	1.7	1.8	0.1	0.0	7.32
Islas Vírgenes (Británicas)	26	26	0.0	26	0.3	0.3	0.0	0.0	0.39
Trinidad y Tobago	14,452	14,540	0.6	15,606	5.6	6.0	1.8	1.3	-5.20
América del Sur	193,162	552,963	186.3	823,379	3.8	5.8	24.0	50.1	9.23
Venezuela	15,610	111,426	613.8	149,356	1.5	8.6	1.9	10.1	-2.25
Ecuador	91	5,482		18,064	0.1	2.3	0.0	0.5	10.00
Perú	48,918	104,214	113.0	156,025	8.4	12.1	6.1	9.4	10.83
Colombia	3,146	96,750	2975.5	180,424	0.8	11.4	0.4	8.8	36.99
Bolivia	1,522	4,070	167.3	5,772	1.7	2.9	0.2	0.4	6.02
Argentina	2,189	5,498	151.1	11,034	0.7	0.6	0.3	0.5	27.26
Brasil	97,664	150,962	54.6	197,410	5.2	4.0	12.1	13.7	16.80
Paraguay	52	2,084		4,807	0.1	0.8	0.0	0.2	56.80
Uruguay	5,736	12,144	111.7	14,508	5.3	4.8	0.7	1.1	27.35
Chile	14,527	57,180	293.6	82,966	5.0	7.5	1.8	5.2	19.85

a. 25/i

Algodón y Productos: Estructura y Crecimiento de las Importaciones, 1983-1995

País/Región	Promedio Import. Anuales		Cambio %	Importac 1995 (\$1000)	Participación en import. (%) de:				Tasa Crecim. 1983-85 a 1993-95
	1986-1990	1991-1995			Prod. Agríc.		LAC (por Rubro)		
	(1)	(2)			86-90	91-95	86-90	91-95	
Mundo	8,603,477	9,915,916	15.3	12,779,627	2.8	2.5			2.6
Hemisferio Occidental	446,104	1,029,563	130.8	1,364,820	1.1	1.9	5.2	10.4	15.06
América del Norte									
Canadá	75,109	86,681	15.4	116,540	1.3	1.1	0.9	0.9	0.49
América Latina y El Caribe	419,707	940,880	124.1	1,224,952	3.5	4.7	4.9	9.5	15.53
América Central y México	87,558	282,752	222.9	347,934	2.2	3.9	20.9	30.1	22.70
Costa Rica	3,071	2,073	-32.5	1,880	2.2	0.9	0.7	0.2	2.79
El Salvador	20,164	42,641	111.5	52,939	13.3	14.1	4.8	4.5	19.16
Guatemala	4,719	8,820	66.9	14,997	3.0	2.8	1.1	0.9	0.66
Honduras	1,486	1,813	22.1	2,834	1.5	1.1	0.4	0.2	-5.23
Nicaragua	221	4,716	2035.7	11,667	0.2	2.7	0.1	0.5	24.23
Panamá	661	1,101	66.5	1,073	0.4	0.5	0.2	0.1	8.19
México	57,236	221,572	287.1	262,733	1.8	3.8	13.6	23.6	30.22
El Caribe	69,927	25,817	-62.5	12,896	2.2	0.8	18.4	2.7	-18.69
República Dominicana	2,890	1,481	-48.8	820	1.2	0.4	0.7	0.2	-17.65
Cuba	64,361	22,170	-65.6	10,000	6.5	3.1	15.3	2.4	-20.56
Guyana	136	387	180.3	365	0.5	0.8	0.0	0.0	5.99
Haití	295	357	21.0	360	0.2	0.2	0.1	0.0	4.02
América del Sur	283,222	631,991	140.1	864,120	5.2	6.6	62.7	67.2	17.89
Venezuela	57,848	43,393	-25.0	77,187	5.6	3.3	13.8	4.6	-5.44
Ecuador	7,505	8,728	16.3	17,442	4.9	3.7	1.8	0.9	-0.64
Perú	1,042	21,081	1923.5	44,207	0.2	2.5	0.2	2.2	112.83
Colombia	3,012	39,199	1201.4	81,846	0.8	4.6	0.7	4.2	44.53
Bolivia	362	780	115.7	747	0.4	0.6	0.1	0.1	-12.19
Argentina	22,432	12,544	-44.1	18,168	7.5	1.3	5.3	1.3	0.06
Brasil	118,493	449,623	279.5	562,676	6.3	12.0	28.2	47.8	45.23
Paraguay	4	2,549		-	0.0	1.0	0.0	0.3	0.00
Uruguay	10,962	10,003	-8.9	9,435	10.2	4.0	2.6	1.1	0.19
Chile	41,395	43,692	5.5	52,219	14.3	5.8	9.9	4.6	4.94

Fibra de Algodón: Estructura y Crecimiento de las Importaciones, 1983-1995

País/Región	Promedio Import. Anuales		Cambio %	Importac 1995 (\$1000)	Participación en Import. (%) de:				Tasa Crecim. 1983-85 a 1993-95
	1986-1990	1991-1995			Prod. Agríc.		LAC (por Rubro)		
	(1) (Valor en \$1000)	(2)			86-90	91-95	86-90	91-95	
Mundo	7,854,143	8,903,745	13.4	11,542,480	2.8	2.3			2.5
Hemisferio Occidental	415,103	913,647	120.1	1,222,649	1.0	1.7	5.3	10.3	15.82
América del Norte									
Canadá	64,971	68,614	5.6	94,081	1.1	0.8	0.8	0.8	-1.15
América Latina y El Caribe	348,307	839,990	141.2	1,117,607	2.9	4.2	4.4	9.4	19.87
América Central y México	50,262	203,390	304.7	267,171	1.3	2.8	14.4	24.2	42.95
Costa Rica	2,742	1,786	-34.9	1,500	1.9	0.8	0.8	0.2	7.97
El Salvador	7,782	21,473	175.9	32,000	5.1	7.1	2.2	2.6	0.00
Guatemala	1,123	5,163	361.7	11,389	0.7	1.6	0.3	0.6	6.12
Honduras	468	1,302	178.0	2,000	0.5	0.8	0.1	0.2	-1.50
México	38,136	173,637	355.3	220,212	1.2	3.0	10.9	20.7	75.68
El Caribe	64,401	22,773	-84.6	10,735	2.1	0.7	18.5	2.7	-20.20
Cuba	63,969	22,100	-65.5	10,000	6.4	3.1	18.4	2.6	-20.56
Guyana	76	322	323.7	300	0.3	0.7	0.0	0.0	7.45
América del Sur	233,945	613,622	162.7	836,701	4.6	8.4	67.1	73.1	23.37
Venezuela	36,056	40,854	13.3	73,813	3.5	3.1	10.4	4.9	7.42
Ecuador	7,355	8,575	16.6	17,171	4.8	3.6	2.1	1.0	-0.65
Perú	871	20,315	2232.4	43,994	0.2	2.4	0.3	2.4	0.00
Colombia	2,758	38,562	1298.0	80,909	0.7	4.6	0.8	4.6	53.54
Argentina	21,385	11,387	-48.7	17,508	7.1	1.2	6.1	1.4	0.35
Brasil	117,297	443,040	277.7	547,238	6.2	11.8	33.7	52.7	45.19
Uruguay	10,648	9,354	-12.1	8,432	9.9	3.7	3.1	1.1	-0.50
Chile	37,068	41,240	11.2	50,334	12.8	5.4	10.6	4.9	4.47

a.27/i

Arroz: Estructura y Crecimiento de las Importaciones, 1983-1995

País/Región	Promedio Import. Anuales		Cambio %	Importac 1995 (\$1000)	Participación en Import. (%) de:				Tasa Crecim. 1983-85 a 1993-95
	1983-1990	1991-1995			Prod. Agríc.		LAC (por Rubro)		
	(Valor en \$1000)	(Valor en \$1000)			88-90	91-95	88-90	91-95	
(1)	(2)	(3)	(4)	(5)	(6)	(7)	(8)	(9)	
Mundo	4,348,475	6,253,602	43.8	7,600,649	1.4	1.6			5.2
Hemisferio Occidental	358,020	749,481	109.3	860,934	0.9	1.4	8.2	12.0	13.78
América del Norte	111,863	201,026	80.0	232,438	0.4	0.5	2.6	3.2	12.71
Canadá	50,704	77,900	53.6	91,218	0.8	1.0	1.2	1.2	5.69
América Latina y El Caribe	358,630	793,607	105.2	917,832	3.2	3.9	8.9	12.7	10.49
América Central y México	51,346	132,661	158.8	153,368	1.3	1.8	13.3	16.7	12.96
Costa Rica	3,942	14,466	267.0	25,000	2.8	6.4	1.0	1.8	13.29
Belice	515	788	52.9	733	1.2	1.7	0.1	0.1	13.50
El Salvador	3,754	6,259	66.7	7,368	2.5	2.1	1.0	0.8	5.90
Guatemala	2,747	8,283	201.5	10,240	1.7	2.6	0.7	1.0	56.79
Honduras	1,061	4,727	345.7	7,873	1.1	2.9	0.3	0.6	19.24
Nicaragua	16,146	18,998	17.7	21,814	15.0	10.8	4.2	2.4	9.41
México	23,112	78,980	241.7	79,638	0.7	1.4	6.0	10.0	13.19
El Caribe	140,543	245,272	74.5	299,308	4.6	7.3	38.3	30.9	5.30
República Dominicana	10,480	5,570	-48.9	15,000	4.3	1.4	2.7	0.7	14.91
Grenada	1,132	1,031	-8.9	850	4.7	3.4	0.3	0.1	3.11
Guyana Francesa	773	955	23.6	856	0.9	0.8	0.2	0.1	-2.47
Aruba	1,167	648	-27.3	1,200	1.6	1.1	0.3	0.1	16.63
Bahamas	4,815	5,536	15.0	4,759	2.3	2.6	1.2	0.7	1.55
Antillas Holandesas	3,429	39,913		54,000	3.2	22.7	0.9	5.0	26.84
Antigua y Barbuda	664	830	25.0	850	2.1	2.4	0.2	0.1	3.45
Barbados	2,931	3,438	17.3	3,702	2.8	2.9	0.8	0.4	-0.46
Cuba	54,145	76,100	40.5	80,000	5.4	10.7	14.0	9.6	-0.16
Dominica	498	548	10.1	648	2.5	2.1	0.1	0.1	6.52
Grenada	1,132	1,031	-8.9	850	4.7	3.4	0.3	0.1	3.11
Guadalupe	8,137	11,583	42.3	13,221	3.5	3.6	2.1	1.5	6.49
Haití	14,360	50,500	251.7	68,000	8.8	21.4	3.7	6.4	31.39
Jamaica	17,056	24,268	42.3	17,897	7.3	9.3	4.4	3.1	0.86
St. Kitts y Nevis	529	544	2.8	340	3.1	2.9	0.1	0.1	-1.45
St. Lucía	1,203	1,716	42.6	2,069	2.6	2.5	0.3	0.2	8.12
Martinica	3,884	6,447	66.9	7,065	1.7	2.0	1.0	0.8	8.80
Montserrat	150	140	-6.8	140	3.0	1.9	0.0	0.0	0.10
San Vicente y las Granadinas	1,963	3,515	77.3	3,500	8.2	12.1	0.5	0.4	12.79
Trinidad y Tobago	13,787	12,647	-8.3	16,085	5.4	5.3	3.6	1.6	-6.86
América del Sur	194,990	415,564	113.1	475,080	3.9	4.3	50.4	52.4	14.67
Venezuela	5,484	5,245	-4.3	21,351	0.5	0.4	1.4	0.7	59.50
Perú	52,175	78,026	49.5	59,584	9.0	9.1	13.5	9.8	13.79
Colombia	2,930	29,903	920.5	38,818	0.8	3.5	0.8	3.8	72.97
Bolivia	1,279	512	-59.9	194	1.4	0.4	0.3	0.1	-27.85
Brasil	119,387	279,265	133.9	332,000	6.3	7.4	30.9	35.2	16.00
Uruguay	387	1,382	256.6	127	0.4	0.5	0.1	0.2	0.00
Chile	6,945	16,800	141.9	18,231	2.4	2.2	1.8	2.1	11.81

a.28/i

Carne Bovina: Estructura y Crecimiento de las Importaciones, 1983-1995

País/Región	Promedio Import. Anuales		Cambio %	Importac 1995 (\$1000)	Participación en Import. (%) de:				Tasa Crecim. 1983-85 a 1993-95
	1986-1990	1991-1995			Prod. Agríc.		LAC (por Rubro)		
	(Valor en \$1000)	(2)			86-90	91-95	86-90	91-95	
(1)	(2)	(3)	(4)	(5)	(6)	(7)	(8)	(9)	
Mundo	12,901,066	16,920,414	31.2	17,178,690	4.2	4.3			6.9
Hemisferio Occidental	2,479,232	3,005,208	21.2	2,330,652	6.2	5.5	19.2	17.8	4.97
América del Norte	2,148,150	2,490,628	15.9	1,924,308	6.9	6.6	16.7	14.7	3.63
Estados Unidos	1,802,608	1,934,574	7.3	1,394,391	7.2	6.5	14.0	11.4	2.18
Canadá	345,542	556,054	60.9	529,917	5.8	6.8	2.7	3.3	10.79
América Latina y El Caribe	444,211	628,688	41.5	583,708	3.7	3.1	3.4	3.7	10.86
América Central y México	67,398	295,504	339.9	131,910	1.7	4.1	15.2	47.2	24.84
Belize	2,425	1,297	-46.5	1,441	5.8	2.8	0.5	0.2	-2.29
El Salvador	1,258	8,077	541.9	15,981	0.8	2.7	0.3	1.3	8.65
México	61,704	285,438	362.6	111,781	2.0	4.9	13.9	45.4	36.23
El Caribe	113,129	114,107	0.9	117,354	3.7	3.4	25.6	18.2	-0.09
Grenada	861	999	16.1	1,230	3.6	3.3	0.2	0.2	9.96
Guyana Francesa	4,912	6,706	36.5	7,570	5.9	5.6	1.1	1.1	10.08
Aruba	5,339	5,418	1.5	5,100	7.6	7.0	1.2	0.9	18.37
Bahamas	23,887	21,532	-9.9	19,300	11.4	10.1	5.4	3.4	0.44
Antillas Holandesas	8,333	9,450	13.4	10,380	7.7	5.4	1.9	1.5	-3.33
Antigua y Barbuda	1,828	1,653	-9.6	1,510	5.8	4.8	0.4	0.3	-2.13
Barbados	7,335	6,125	-16.5	6,937	6.9	5.2	1.7	1.0	-4.94
Cuba	334	1,180	253.5	800	0.0	0.2	0.1	0.2	9.12
Dominica	203	357	76.1	200	1.0	1.4	0.0	0.1	2.05
Grenada	861	999	16.1	1,230	3.6	3.3	0.2	0.2	9.96
Guadalupe	12,471	16,663	33.6	18,403	5.3	5.2	2.8	2.7	3.56
Haití	126	175	39.1	610	0.1	0.1	0.0	0.0	1.31
Jamaica	11,696	9,232	-21.1	12,604	5.0	3.5	2.6	1.5	1.49
St. Kitts y Nevis	834	538	-35.5	500	5.0	2.9	0.2	0.1	-1.87
St. Lucia	2,935	3,951	34.6	3,801	6.4	5.7	0.7	0.6	8.79
Martinica	16,806	22,285	32.6	23,886	7.2	7.0	3.8	3.5	9.92
Montserrat	132	143	8.8	80	2.6	2.0	0.0	0.0	2.26
Suriname	781	1,240	58.7	1,950	1.9	2.2	0.2	0.2	-4.16
San Vicente y las Granadinas	584	726	24.4	820	2.4	2.5	0.1	0.1	14.99
Islas Vírgenes (Británicas)	504	20	-96.0	-	5.8	0.2	0.1	0.0	-100.00
Trinidad y Tobago	15,443	10,579	-31.5	7,913	6.0	4.4	3.5	1.7	-11.79
América del Sur	263,684	218,076	-17.3	334,434	6.2	2.3	59.4	34.7	12.79
Perú	25,338	8,118	-68.0	8,523	4.4	0.9	5.7	1.3	-5.56
Argentina	9	9,927	105506.4	8,645	0.0	1.0	0.0	1.6	60.27
Brasil	218,470	112,046	-48.7	169,647	11.5	3.0	49.2	17.8	13.47
Paraguay	1	2,912		11,119	0.0	1.1	0.0	0.5	76.27
Chile	4,268	73,588	1624.3	122,016	1.5	9.7	1.0	11.7	32.12

a.29/i

Azúcar Total, Equivalentes Bruto: Estructura y Crecimiento de las Importaciones, 1983-1995

País/Región	Promedio Import. Anuales		Cambio %	Importac 1995 (\$1000)	Participación en Import. (%) de:				Tasa Crecim. 1983-85 a 1993-95
	1986-1990	1991-1995			Prod. Agríc.		LAC (por Rubro)		
	(Valor en \$1000)	(2)			86-90	91-95	86-90	91-95	
(1)	(2)	(3)	(4)	(5)	(6)	(7)	(8)	(9)	
Mundo	12,414,306	11,169,110	-9.9	13,430,350	4.1	2.9			0.8
Hemisferio Occidental	1,169,031	1,426,337	21.9	1,568,613	2.9	2.6	9.4	12.7	-0.93
América del Norte	864,102	1,028,292	16.3	1,077,249	2.6	2.7	7.1	9.2	-2.38
Estados Unidos	687,550	763,516	14.4	782,581	2.7	2.6	5.4	6.8	-4.39
Canadá	216,552	284,777	22.3	294,659	3.6	3.3	1.7	2.4	6.84
América Latina y El Caribe	343,708	457,786	41.9	593,301	2.8	2.4	2.8	4.4	4.79
América Central	158,456	81,185	-48.1	19,257	4.0	1.1	45.5	16.6	-8.29
Honduras	8	2,737	35918.4	1,359	0.0	1.7	0.0	0.6	85.19
Nicaragua	3,189	3,871	21.4	60	3.0	2.2	0.9	0.8	3.99
México	152,792	74,408	-51.3	17,662	4.9	1.3	44.5	15.3	-10.39
El Caribe	58,777	80,741	54.4	111,628	1.9	2.7	17.1	18.5	6.28
República Dominicana	700	7,680	997.1	8,900	0.3	2.0	0.2	1.6	0.00
Grenada	1,793	1,445	-19.4	1,400	7.4	4.7	0.5	0.3	1.33
Guyana Francesa	1,997	2,773	38.8	3,148	2.4	2.3	0.6	0.6	9.47
Aruba	1,113	1,000	-10.2	900	1.6	1.3	0.3	0.2	0.84
Bahamas	5,244	6,023	14.9	6,102	2.5	2.8	1.5	1.2	4.40
Antillas Holandesas	2,649	3,125	18.0	5,960	2.5	1.8	0.8	0.6	1.09
Antigua y Barbuda	754	720	-4.5	1,000	2.4	2.1	0.2	0.1	-2.22
Barbados	635	5,186	718.7	6,617	0.6	4.4	0.2	1.1	40.34
Dominica	1,213	1,158	-4.5	654	6.0	4.4	0.4	0.2	0.87
Grenada	1,793	1,445	-19.4	1,400	7.4	4.7	0.5	0.3	1.33
Guadalupe	1,394	3,830	174.7	3,064	0.6	1.2	0.4	0.8	21.07
Guyana	4,220	2,976	-29.5	1,000	14.8	6.4	1.2	0.6	0.00
Haití	14,786	29,378	98.7	37,200	9.0	12.5	4.3	6.0	14.59
Jamaica	14,882	14,410	-3.2	17,000	6.3	5.5	4.3	3.0	0.49
St. Kitts y Nevis	203	408	101.4	570	1.2	2.2	0.1	0.1	19.47
St. Lucia	2,159	2,401	11.2	3,131	4.7	3.5	0.6	0.5	6.55
Martinica	4,385	7,912	80.4	9,041	1.9	2.6	1.3	1.6	9.20
Montserrat	183	187	2.1	90	3.6	2.6	0.1	0.0	1.98
Suriname	3,421	4,200	22.8	5,100	8.4	7.4	1.0	0.9	4.17
San Vicente y las Granadinas	1,468	1,569	6.9	1,000	6.1	5.4	0.4	0.3	1.94
Islas Vírgenes (Británicas)	207	394	90.3	450	2.4	4.4	0.1	0.1	19.66
Trinidad y Tobago	4,761	3,420	-28.2	8,249	1.9	1.4	1.4	0.7	-12.43
América del Sur	128,473	316,859	145.9	462,116	2.5	3.3	37.4	64.8	7.01
Venezuela	29,015	84,691	191.9	151,576	2.8	6.5	8.4	17.4	-0.05
Ecuador	14,152	21,946	55.1	30,914	9.2	9.3	4.1	4.5	2.45
Perú	58,353	85,073	51.0	90,536	9.7	9.9	16.4	17.4	10.67
Colombia	17	8,908	53580.2	24,988	0.0	1.1	0.0	1.8	88.85
Argentina	-	37,092		61,747	0.0	3.9		7.6	213.81
Paraguay	2,045	2,027	-0.9	6,500	2.8	0.8	0.6	0.4	0.00
Uruguay	1,215	19,388	1495.7	27,949	1.1	7.7	0.4	4.0	65.17
Chile	15,960	36,031	125.5	53,413	5.5	4.8	4.6	7.4	-0.89

a.30/i

Carne de Aves: Estructura y Crecimiento de las Importaciones, 1983-1995

País/Región	Promedio Import. Anuales		Cambio %	Importac 1995 (\$1000)	Participación en Import. (%) de:				Tasa Crecim. 1983-85 a 1993-95
	1986-1990	1991-1995			Prod. Agríc.		LAC (por Rubro)		
	(1)	(2)			(5)	(6)	(7)	(8)	
Mundo	3,604,207	6,773,568	87.9	8,646,176	1.2	1.7			13.4
Hemisferio Occidental	146,037	419,847	187.5	457,589	0.4	0.8	4.1	6.2	22.44
América del Norte									
Canadá	72,110	145,475	101.7	160,366	1.2	1.8	2.0	2.1	15.60
América Latina y El Caribe	184,021	413,807	124.9	429,009	1.5	2.1	5.1	6.1	15.60
América Central y México	37,760	183,811	396.8	201,424	1.0	2.5	20.5	44.4	35.79
Guatemala	104	4,616	4346.8	4,407	0.1	1.5	0.1	1.1	46.44
Honduras	116	1,261	990.7	1,902	0.1	0.8	0.1	0.3	78.84
Nicaragua	12	2,830	24298.3	873	0.0	1.6	0.0	0.7	10.69
México	36,520	174,473	377.7	193,334	1.2	3.0	19.8	42.2	36.86
El Caribe	125,869	154,067	22.4	145,852	4.1	4.6	68.4	37.2	4.91
República Dominicana	2,277	1,491	-34.5	1,550	0.9	0.4	1.2	0.4	7.87
Grenada	2,907	5,352	84.1	7,500	12.0	17.6	1.6	1.3	14.66
Guyana Francesa	6,114	8,649	41.5	9,584	7.4	7.2	3.3	2.1	11.80
Aruba	3,504	6,620	88.9	8,000	5.0	8.6	1.9	1.6	23.69
Bahamas	6,171	6,194	0.4	5,196	2.9	2.9	3.4	1.5	5.63
Antillas Holandesas	5,919	8,062	36.5	9,300	5.5	4.6	3.2	2.0	2.14
Antigua y Barbuda	6,140	6,920	12.7	7,000	19.6	20.0	3.3	1.7	8.51
Barbados	2,084	1,984	-4.8	2,149	2.0	1.7	1.1	0.5	-0.46
Cuba	33,272	35,500	6.7	24,000	3.3	5.0	18.1	8.6	-3.41
Grenada	2,907	5,352	84.1	7,500	12.0	17.6	1.6	1.3	14.66
Guadalupe	14,447	18,998	31.5	19,618	6.1	5.9	7.9	4.6	8.92
Guyana	478	7,380		8,100	1.7	15.9	0.3	1.8	58.45
Haití	436	280	-35.8	650	0.3	0.1	0.2	0.1	-3.58
Jamaica	15,395	16,534	7.4	9,558	6.6	6.3	8.4	4.0	3.63
St. Kitts y Nevis	2,422	3,160	31.3	3,200	14.4	17.2	1.3	0.8	9.80
St. Lucia	5,642	9,451	67.5	10,755	12.2	13.7	3.1	2.3	10.82
Martinica	14,821	20,454	38.0	22,030	6.4	6.5	8.1	4.9	10.33
Montserrat	559	662	18.5	700	11.0	9.1	0.3	0.2	0.09
Suriname	89	1,360		5,000	0.2	2.4	0.0	0.3	0.00
San Vicente y las Granadinas	3,307	4,174	26.2	4,700	13.7	14.3	1.8	1.0	6.88
Islas Vírgenes (Británicas)	900	958	6.4	1,250	10.3	10.8	0.5	0.2	31.53
Trinidad y Tobago	1,310	1,347	2.8	1,834	0.5	0.6	0.7	0.3	-3.23
América del Sur	20,392	75,929	272.3	81,733	0.4	0.8	11.1	18.3	29.25
Perú	4,840	4,205	-13.1	4,901	0.8	0.5	2.6	1.0	36.60
Colombia	584	9,662	1557.3	15,945	0.2	1.1	0.3	2.3	38.41
Argentina	7,992	40,350	404.9	31,867	2.7	4.2	4.3	9.8	42.33

a.31/i

Sorgo y Productos: Estructura y Crecimiento de las Importaciones, 1986-1995

País/Región	Promedio Import. Anuales		Cambio %	Importac 1995 (\$1000) (4)	Participación en Import. (%) de:				Tasa Crecim. 1983-85 a 1993-95
	1986-1990	1991-1995			Prod. Agríc.		LAC (por Rubro)		
	(1)	(2)			(5)	(6)	(7)	(8)	
Hemisferio Occidental	300,740	406,786	35.3	293,306	0.7	0.7	27.8	39.5	-2.04
América Latina y El Caribe	307,078	406,916	32.5	293,077	2.5	2.0	28.4	39.5	-2.04
América Central y México	204,825	301,949	91.4	272,193	5.2	5.4	66.7	96.3	-0.15
México	200,275	389,832	94.6	269,965	6.5	6.7	65.2	95.8	-0.16
América del Sur									
Ecuador	2,607	1,865	-28.5	-	1.7	0.8	0.8	0.5	-15.60
Colombia	3,559	4,655	30.8	8,614	1.0	0.6	1.2	1.1	-9.63
Chile	340	4,037	1066.7	7,561	0.1	0.5	0.1	1.0	14.87

a.32/i

Cebada: Estructura y Crecimiento de las Importaciones, 1983-1995

País/Región	Promedio Import. Anuales		Cambio %	Importac 1995 (\$1000) (4)	Participación en Import. (%) de:				Tasa Crecim. 1983-85 a 1993-95
	1988-1990	1991-1995			Prod. Agríc.		LAC (por Rubro)		
	(Valor en \$1000) (1)	(2)			88-90	91-95	88-90	91-95	
Mundo	4,021,127	4,472,001	11.2	4,879,037	1.3	1.1			0.20
Hemisferio Occidental	295,004	473,277	60.4	635,632	0.7	0.9	7.3	10.6	7.33
América Latina y El Caribe	294,261	388,044	31.9	506,762	2.4	1.9	7.3	8.7	4.28
América Central y México	38,748	59,634	53.9	78,725	1.0	0.8	13.2	15.4	10.50
Costa Rica	3,336	3,930	17.8	5,790	2.4	1.7	1.1	1.0	6.82
Belice	337	404	20.0	401	0.8	0.9	0.1	0.1	5.96
El Salvador	1,662	2,346	41.1	2,594	1.1	0.8	0.6	0.6	4.97
Guatemala	3,378	5,093	50.8	8,208	2.1	1.6	1.1	1.3	7.69
Honduras	1,882	2,999	59.4	4,342	1.9	1.9	0.6	0.8	5.05
Nicaragua	2,797	1,749	-37.5	2,214	2.6	1.0	1.0	0.5	-0.88
Panamá	5,294	6,235	17.8	6,192	3.6	2.9	1.8	1.6	4.80
México	20,061	36,878	83.8	48,984	0.6	0.6	6.8	9.5	15.56
El Caribe	35,918	28,074	-21.8	33,416	1.2	0.8	12.2	7.2	-1.94
República Dominicana	6,206	7,652	23.3	10,000	2.5	2.0	2.1	2.0	6.14
Grenada	158	285	81.1	480	0.7	0.9	0.1	0.1	-1.40
Cuba	17,650	6,500	-63.2	6,400	1.8	0.9	6.0	1.7	-11.74
Grenada	158	285	81.1	480	0.7	0.9	0.1	0.1	-1.40
Guyana	966	1,370	41.8	750	3.4	2.9	0.3	0.4	6.31
Haití	288	814	182.6	1,400	0.2	0.3	0.1	0.2	14.07
Jamaica	5,766	6,612	14.7	7,700	2.5	2.5	2.0	1.7	1.65
St. Kitts y Nevis	99	146	47.0	185	0.6	0.8	0.0	0.0	6.44
St. Lucia	534	683	28.0	782	1.2	1.0	0.2	0.2	8.24
Suriname	317	183	-42.2	180	0.8	0.3	0.1	0.0	-14.41
Trinidad y Tobago	3,151	2,964	-5.9	2,957	1.2	1.2	1.1	0.8	1.18
América del Sur	219,595	300,337	36.8	394,622	4.4	3.1	74.6	77.4	4.15
Venezuela	38,400	47,058	22.5	43,610	3.7	3.6	13.0	12.1	0.21
Ecuador	2,484	4,049	63.0	5,545	1.6	1.7	0.8	1.0	-3.41
Perú	20,623	26,179	26.9	30,995	3.6	3.0	7.0	6.7	3.09
Colombia	24,849	26,835	8.0	39,929	6.7	3.2	8.4	6.9	0.45
Bolivia	4,325	4,297	-0.6	3,848	4.7	3.1	1.5	1.1	-1.91
Brasil	116,981	175,203	49.8	249,825	6.2	4.7	39.8	45.2	7.12
Paraguay	3,517	6,548	86.2	7,940	4.8	2.5	1.2	1.7	10.28
Uruguay	2,045	3,559	74.1	1,883	1.9	1.4	0.7	0.9	-5.31

a.33/i

Colza y Mostaza: Estructura y Crecimiento de las Importaciones, 1986-1995

País/Región	Promedio Import. Anuales		Cambio %	Importac 1995 (\$1000) (4)	Participación en Import. (%) de:				Tasa Crecim. 1983-85 a 1993-95
	1986-1990	1991-1995			Prod. Agríc.		LAC (por Rubro)		
	(Valor en \$1000) (1)	(2)			86-90	91-95	86-90	91-95	
Mundo	5,132,933	6,295,230	22.4	7,853,188	1.7	1.8			6.3
Hemisferio Occidental	408,322	1,016,164	148.3	1,200,160	1.0	1.9	8.0	16.2	28.97
América del Norte	237,708	674,413	183.7	917,986	0.8	1.8	4.6	10.7	28.92
Estados Unidos	230,930	633,855	174.5	766,540	0.9	2.1	4.5	10.1	28.19
Canadá	6,778	40,558	498.4	51,426	0.1	0.5	0.1	0.6	0.00
América Latina y El Caribe	196,786	348,888	77.1	391,384	1.6	1.7	3.8	5.5	23.52
América Central y México	165,736	324,082	96.5	362,267	4.2	4.5	84.2	93.0	24.88
Nicaragua	3,336	2,224	-33.3	1,004	3.1	1.3	1.7	0.6	-8.45
México	161,205	318,861	96.4	359,049	5.2	5.5	81.9	91.8	26.04
El Caribe									
Cuba	-	1,728		4,000	0.0	0.2		0.5	0.00
Haití	21,964	3,700	-83.2	3,900	13.4	1.6	11.2	1.1	28.04
América del Sur									
Perú	4,062	10,864	186.2	8,543	0.7	1.3	2.1	3.1	13.02

a.34/i

Carné de Cerdo: Estructura y Crecimiento de las Importaciones, 1983-1995

País/Región	Promedio Import. Anuales		Cambio %	Importac 1995 (\$1000)	Participación en Import. (%) de:				Tasa Crecim. 1983-85 a 1993-95
	1986-1990	1991-1995			Prod. Agríc.		LAC (por Rubro)		
	(1)	(2)			86-90	91-95	86-90	91-95	
Mundo	9,251,416	12,872,468	39.1	14,648,990	3.0	3.3			8.7
Hemisferio Occidental	1,149,969	1,071,472	-6.8	1,047,490	2.9	2.0	12.4	8.3	2.75
América del Norte	1,047,849	822,946	-21.5	817,416	3.4	2.2	11.3	6.4	0.01
Estados Unidos	1,005,309	748,268	-25.6	725,717	4.0	2.5	10.9	5.8	-0.64
Canadá	42,540	74,678	75.5	91,699	0.7	0.9	0.5	0.6	9.48
América Latina y El Caribe	181,595	344,974	90.0	333,932	1.5	1.7	2.0	2.7	17.10
América Central y México	60,969	160,082	162.5	96,470	1.5	2.2	33.6	46.4	31.66
Belize	1,493	2,248	50.5	2,111	3.6	4.8	0.8	0.7	5.63
El Salvador	487	1,764	278.1	1,851	0.3	0.6	0.3	0.5	11.46
Guatemala	85	1,875	1875.2	4,240	0.1	0.5	0.0	0.5	16.87
Honduras	603	685	13.6	1,474	0.6	0.4	0.3	0.2	8.08
Nicaragua	358	1,722	381.3	448	0.3	1.0	0.2	0.5	18.56
Panamá	5,476	7,185	31.2	7,519	3.7	3.3	3.0	2.1	1.46
México	52,408	144,855	176.0	80,377	1.7	2.5	28.9	41.9	63.83
El Caribe	79,476	96,448	21.4	103,858	2.8	2.9	43.8	28.0	4.81
Grenada	1,163	867	-25.5	942	4.8	2.8	0.6	0.3	0.48
Guyana Francesa	5,393	8,091	50.0	10,161	6.5	6.7	3.0	2.3	11.89
Aruba	4,886	4,069	-16.7	3,985	6.9	5.3	2.7	1.2	16.03
Bahamas	18,754	15,728	-16.1	13,165	8.9	7.4	10.3	4.6	-1.12
Antillas Holandesas	9,400	9,924	5.6	10,630	8.7	5.6	5.2	2.9	-1.88
Antigua y Barbuda	778	610	-21.6	590	2.5	1.8	0.4	0.2	-4.29
Barbados	2,667	3,012	13.0	3,519	2.5	2.6	1.5	0.9	3.42
Cuba	14	5,502		6,250	0.0	0.8	0.0	1.6	0.00
Dominica	617	417	-32.4	230	3.0	1.6	0.3	0.1	-1.72
Grenada	1,163	667	-25.5	942	4.8	2.8	0.6	0.3	0.48
Guadalupe	14,684	21,553	46.8	24,398	6.2	6.7	8.1	6.2	17.90
Guyana	-	186		370	0.0	0.4		0.1	0.00
Haití	2,284	1,335	-41.5	1,940	1.4	0.6	1.3	0.4	-3.41
Jamaica	1,279	1,521	18.9	2,010	0.5	0.6	0.7	0.4	23.37
St. Kitts y Nevis	216	225	4.2	300	1.3	1.2	0.1	0.1	2.63
St. Lucia	966	2,028	106.6	1,754	2.1	2.9	0.5	0.6	10.13
Martinica	15,343	22,861	49.0	25,736	6.6	7.2	8.4	6.6	8.98
Montserrat	160	248	55.1	220	3.1	3.4	0.1	0.1	1.91
Suriname	83	142	125.0	430	0.2	0.3	0.0	0.0	0.00
San Vicente y las Granadinas	786	978	24.4	1,045	3.3	3.4	0.4	0.3	3.42
Islas Virgenes (Británicas)	120	120	0.0	120	1.4	1.3	0.1	0.0	-0.11
Trinidad y Tobago	2,266	2,417	6.7	2,784	0.9	1.0	1.2	0.7	-6.22
América del Sur	41,130	86,444	115.0	131,804	0.8	0.9	22.8	25.6	34.29
Ecuador	114	1,170	922.6	794	0.1	0.5	0.1	0.3	44.26
Bolivia	347	1,544	345.5	137	0.4	1.1	0.2	0.4	68.54
Argentina	605	60,916	9975.5	79,883	0.2	6.3	0.3	17.7	0.00
Uruguay	550	4,402	700.9	7,409	0.5	1.7	0.3	1.3	28.82

a. 35/i

Caucho Natural: Estructura y Crecimiento de las Importaciones, 1983-1995

País/Región	Promedio Import. Anuales		Cambio %	Importac 1995 (\$1000)	Participación en import. (%) de:				Tasa Crecim. 1983-85 a 1993-95
	1986-1990	1991-1995			Prod. Agríc.		LAC (por Rubro)		
	(1)	(2)			88-90	91-95	86-90	91-95	
Mundo	4,358,411	4,708,182	8.0	7,427,204	1.4	1.2			3.9
Hemisferio Occidental	1,267,765	1,496,364	18.0	2,418,266	3.2	2.7	29.1	31.8	4.64
América del Norte	991,229	1,179,018	18.9	1,924,775	3.2	3.1	22.7	25.0	4.43
Estados Unidos	897,484	1,067,474	18.9	1,728,439	3.6	3.6	20.8	22.7	4.52
Canadá	93,745	111,543	19.0	196,336	1.6	1.4	2.2	2.4	3.58
América Latina y El Caribe	278,876	318,097	14.1	494,015	2.3	1.6	6.4	6.8	5.27
América Central y México	73,347	79,469	8.3	106,267	1.9	1.1	26.3	26.0	2.79
Costa Rica	3,028	3,200	5.7	4,860	2.2	1.4	1.1	1.0	3.52
Panamá	555	1,329	139.3	1,480	0.4	0.6	0.2	0.4	8.60
México	68,901	73,955	7.3	96,840	2.2	1.3	24.7	23.2	2.90
El Caribe									
Jamaica	966	1,856	92.1	1,950	0.4	0.7	0.3	0.6	9.95
América del Sur	202,223	238,005	16.7	385,281	4.0	2.5	72.5	74.2	6.53
Venezuela	21,679	26,423	21.9	40,259	2.1	2.0	7.8	8.3	7.85
Ecuador	2,577	4,015	55.8	7,842	1.7	1.7	0.9	1.3	7.46
Perú	8,556	6,933	-19.0	12,912	1.5	0.8	3.1	2.2	3.40
Colombia	21,214	28,147	32.7	44,349	5.7	3.3	7.6	8.8	4.55
Argentina	31,059	34,268	10.3	51,317	10.4	3.6	11.1	10.8	1.91
Brasil	104,629	117,777	12.6	199,271	5.5	3.1	37.5	37.0	8.59
Uruguay	3,373	3,294	-2.3	4,719	3.1	1.3	1.2	1.0	5.42
Chile	9,067	14,846	63.7	24,062	3.1	2.0	3.3	4.7	9.55

a.36/i

Carne de Pollo: Estructura y Crecimiento de las Importaciones, 1983-1995

País/Región	Promedio Import. Anuales		Cambio %	Importac 1995 (\$1000)	Participación en Import. (%) de:				Tasa Crecim. 1983-85 a 1993-95
	1985-1990	1991-1995			Prod. Agríc. 88-90	LAC (por Rubro)		Crecim. 1983-85 a 1993-95	
	(1)	(2)				(5)	88-90		
Mundo	2,714,962	4,650,459	71.3	6,027,074	0.9	1.2			11.3
América del Norte									
Canadá	44,102	83,872	90.2	86,245	0.7	1.0	1.6	1.8	10.81
América Latina y El Caribe									
América Central y México	32,571	30,926	148.5	94,939	0.8	1.1	18.9	27.8	24.86
Guatemala	104	4,311	4053.4	3,709	0.1	1.4	0.1	1.5	44.62
Honduras	24	1,125	4668.6	1,558	0.0	0.7	0.0	0.4	76.98
Nicaragua	12	2,729	23429.3	797	0.0	1.5	0.0	0.9	8.10
México	31,945	72,506	127.0	88,464	1.0	1.3	18.5	24.9	25.24
El Caribe									
Grenada	120,988	141,542	17.2	131,783	3.9	4.2	70.1	48.7	3.86
Grenada	2,907	5,352	84.1	7,500	12.0	17.6	1.7	1.8	14.66
Guyana Francesa	5,044	6,930	37.4	7,728	6.1	5.7	2.9	2.4	9.43
Aruba	3,504	6,620	88.9	8,000	5.0	8.6	2.0	2.3	23.69
Bahamas	6,171	5,119	-17.0	3,296	2.9	2.4	3.6	1.8	1.58
Antillas Holandesas	5,919	8,082	36.5	9,300	5.5	4.6	3.4	2.8	2.14
Antigua y Barbuda	6,140	6,920	12.7	7,000	19.6	20.0	3.6	2.4	8.51
Barbados	2,084	1,700	-18.4	1,717	2.0	1.4	1.2	0.6	-2.41
Cuba	33,272	35,500	6.7	24,000	3.3	5.0	19.3	12.2	-3.41
Dominica	2,418	2,860	18.3	3,262	11.9	11.0	1.4	1.0	5.56
Grenada	2,907	5,352	84.1	7,500	12.0	17.6	1.7	1.8	14.66
Guadalupe	11,535	13,699	18.8	14,204	4.9	4.3	6.7	4.7	5.45
Guyana	478	7,380	1443.9	8,100	1.7	15.9	0.3	2.5	56.45
Haití	436	280	-35.8	650	0.3	0.1	0.3	0.1	-3.58
Jamaica	15,317	15,690	2.4	8,898	6.5	6.0	8.9	5.4	3.04
St. Kitts y Nevis	2,422	3,180	31.3	3,200	14.4	17.2	1.4	1.1	9.80
St. Lucia	5,642	9,451	67.5	10,755	12.2	13.7	3.3	3.3	10.82
Martinica	12,746	15,953	25.2	17,187	5.5	5.0	7.4	5.5	7.80
Montserrat	559	662	18.5	700	11.0	9.1	0.3	0.2	0.09
Suriname	89	1,380		5,000	0.2	2.4	0.1	0.5	0.00
San Vicente y las Granadinas	3,307	4,174	26.2	4,700	13.7	14.3	1.9	1.4	6.88
Islas Vírgenes (Británicas)	900	958	6.4	1,250	10.3	10.8	0.5	0.3	31.53
América del Sur									
Perú	19,046	88,278	258.5	67,893	0.4	0.7	11.0	23.5	28.21
Perú	4,721	3,528	-25.3	3,690	0.8	0.4	2.7	1.2	109.42
Colombia	543	8,623	1488.7	12,448	0.1	1.0	0.3	3.0	36.55
Argentina	7,992	38,079	376.5	27,861	2.7	4.0	4.6	13.1	41.36

a. 37/i

Giraeol y Productos: Estructura y Crecimiento de las Importaciones, 1983-1995

País/Región	Promedio Import. Anuales		Cambio %	Importac 1995 (\$1000)	Participación en Import. (%) de:				Crecim. 1983-85 a 1993-95
	1986-1990	1991-1995			Prod. Agríc.		LAC (por Rubro)		
	(1)	(2)			(5)	(6)	(7)	(8)	
Mundo	2,455,877	2,960,219	20.5	4,168,124	0.8	0.8			4.2
Hemisferio Occidental	240,403	346,469	44.1	458,968	0.6	0.6	9.8	11.7	2.15
América Latina y El Caribe	299,147	315,554	5.5	448,539	2.5	1.8	12.2	10.7	-0.76
América Central y México	153,058	165,539	6.2	237,723	3.9	2.3	51.2	52.5	-2.48
Guatemala	6,960	9,698	39.5	20,148	4.4	3.1	2.3	3.1	36.35
Nicaragua	6,437	3,397	-47.2	6,708	6.0	1.9	2.2	1.1	-2.91
México	139,670	151,663	8.6	209,601	4.5	2.6	46.7	48.1	-3.22
El Caribe	90,267	28,262	-68.7	25,652	2.9	0.8	30.2	9.0	-10.77
República Dominicana	1,900	4,720	148.4	6,000	0.8	1.2	0.6	1.5	-4.58
Guyana Francesa	481	1,054	118.9	1,465	0.6	0.9	0.2	0.3	19.33
Cuba	82,368	13,332	-83.8	7,550	8.3	1.9	27.5	4.2	-18.70
Guadalupe	2,300	4,996	117.2	5,969	1.0	1.6	0.8	1.6	26.77
Martinica	3,411	5,151	51.0	6,075	1.5	1.6	1.1	1.6	14.53
América del Sur	55,882	121,754	117.9	165,164	1.1	1.3	18.7	38.6	8.65
Venezuela	44,236	51,414	16.2	39,154	4.3	3.9	14.8	16.3	-1.60
Ecuador	59	1,310	2105.7	129	0.0	0.6	0.0	0.4	0.00
Colombia	1,225	7,738	531.4	16,955	0.3	0.9	0.4	2.5	34.24
Bolivia	200	913	355.5	276	0.2	0.7	0.1	0.3	38.69
Brasil	1,818	17,948	687.1	53,200	0.1	0.5	0.6	5.7	127.06
Paraguay	196	1,851	845.1	6,520	0.3	0.7	0.1	0.6	0.00
Uruguay	2,751	8,408	205.6	12,216	2.6	3.3	0.9	2.7	9.13
Chile	3,232	24,309	652.1	45,025	1.1	3.2	1.1	7.7	24.86

a.38/i

Tabaco: Estructura y Crecimiento de las Importaciones, 1983-1995

País/Región	Promedio Import. Anuales		Cambio %	Importac 1995 (\$1000)	Participación en Import. (%) de:				Tasa Crecim. 1983-85 a 1993-95
	1986-1990	1991-1995			Prod. Agríc.		LAC (por Rubro)		
	(1)	(2)			86-90	91-95	86-90	91-95	
Mundo	11,769,112	18,090,440	53.7	20,031,880	3.9	4.6			8.0
Hemisferio Occidental	821,818	1,451,710	76.6	1,096,903	2.0	2.7	7.0	8.0	6.84
América del Norte	759,403	1,230,873	62.1	825,208	2.4	3.3	6.5	6.8	5.67
Estados Unidos	736,733	1,185,373	60.9	771,123	2.9	4.0	6.3	6.6	5.77
Canadá	22,670	45,500	100.7	54,085	0.4	0.6	0.2	0.3	3.79
América Latina y El Caribe	103,410	265,407	156.7	320,921	0.9	1.3	0.9	1.5	12.79
América Central y México	19,844	58,040	185.3	38,195	0.5	0.8	19.0	21.1	19.79
Bélica	775	1,747	125.5	2,995	1.8	3.8	0.7	0.7	9.92
El Salvador	1,253	5,116	308.4	10,709	0.8	1.7	1.2	1.9	21.80
Honduras	1,366	4,341	217.2	5,408	1.4	2.7	1.3	1.6	18.71
Nicaragua	212	2,403	1035.6	2,493	0.2	1.4	0.2	0.9	29.93
Panamá	1,506	2,528	67.9	3,526	1.0	1.2	1.5	1.0	5.70
México	13,072	38,200	192.2	8,444	0.4	0.7	12.6	14.4	27.33
El Caribe	40,994	44,570	8.7	48,226	1.3	1.3	39.8	16.6	3.84
República Dominicana	710	1,296	82.6	1,760	0.3	0.3	0.7	0.5	0.18
Grenada	202	382	89.7	550	0.8	1.3	0.2	0.1	17.27
Guyana Francesa	2,584	4,197	63.7	4,693	3.1	3.5	2.5	1.6	13.23
Aruba	1,985	1,352	-31.9	1,390	2.8	1.7	1.9	0.5	0.00
Bahamas	3,623	4,125	13.8	3,812	1.7	1.9	3.5	1.6	2.89
Antillas Holandesas	4,800	2,014	-58.0	2,289	4.5	1.1	4.6	0.8	2.00
Antigua y Barbuda	735	1,181	80.6	1,010	2.4	3.4	0.7	0.4	11.09
Barbados	1,243	1,276	2.6	1,694	1.2	1.1	1.2	0.5	-0.53
Cuba	1,719	4,540	181.5	6,800	0.2	0.7	1.7	1.8	15.39
Dominica	164	230	40.7	347	0.8	0.9	0.2	0.1	5.27
Grenada	202	382	89.7	550	0.8	1.3	0.2	0.1	17.27
Guadalupe	5,788	7,482	29.3	9,267	2.5	2.3	5.6	2.8	12.03
Guyana	1,144	2,648	131.3	100	4.0	5.7	1.1	1.0	10.17
Haití	4,116	1,658	-59.7	1,500	2.5	0.7	4.0	0.6	-9.49
Jamaica	5,119	5,727	11.9	6,117	2.2	2.2	5.0	2.2	1.48
St. Kitts y Nevis	458	295	-35.6	170	2.7	1.6	0.4	0.1	-3.44
St. Lucía	787	1,080	34.7	1,015	1.7	1.5	0.8	0.4	5.91
Martinica	4,514	6,810	50.9	7,109	1.9	2.2	4.4	2.6	12.17
Montserrat	120	105	-12.4	-	2.4	1.4	0.1	0.0	1.06
Suriname	2,035	6,300	209.6	9,642	5.0	11.2	2.0	2.4	12.29
San Vicente y las Granadinas	287	309	7.4	175	1.2	1.1	0.3	0.1	-1.46
Islas Vírgenes (Británicas)	214	189	-11.8	80	2.4	2.1	0.2	0.1	-2.21
Trinidad y Tobago	3,229	2,930	-9.2	2,705	1.3	1.2	3.1	1.1	-8.16
América del Sur	42,772	164,797	285.3	233,500	0.8	1.7	41.4	62.1	15.70
Venezuela	770	8,411	992.3	16,549	0.1	0.6	0.7	3.2	28.79
Colombia	3,913	5,671	44.9	9,458	1.1	0.7	3.8	2.1	-7.69
Bolivia	2,640	3,607	36.6	3,939	2.9	2.6	2.6	1.4	12.11
Argentina	1,226	11,565	843.2	21,652	0.4	1.2	1.2	4.4	25.92
Brasil	2,003	38,060	1800.0	55,882	0.1	1.0	1.9	14.3	56.95
Paraguay	16,587	68,882	303.2	92,039	22.6	25.7	16.0	25.2	26.16
Uruguay	4,273	7,581	77.4	5,326	4.0	3.0	4.1	2.9	8.11
Chile	3,615	6,303	74.4	9,651	1.2	0.8	3.5	2.4	2.65

a.39/i

Ganado Bovino: Estructura y Crecimiento de las Importaciones, 1986-1995

País/Región	Promedio Import. Anuales		Cambio %	Importac 1995 (\$1000)	Participación en Import. (%) de:				Tasa Crecim. 1983-85 a 1993-95
	1986-1990	1991-1995			Prod. Agríc.		LAC (por Rubro)		
	(Valor en \$1000)	(Valor en \$1000)			86-90	91-95	86-90	91-95	
(1)	(2)	(3)	(4)	(5)	(6)	(7)	(8)	(9)	
Mundo	3,648,738	5,032,444	30.8	5,418,467	1.3	1.3			6.9
Hemisferio Occidental	824,353	1,523,206	84.8	1,713,008	2.1	2.8	21.4	30.3	13.91
América del Norte	667,741	1,283,461	92.2	1,459,403	2.1	3.4	17.3	25.5	14.91
Estados Unidos	622,972	1,238,374	96.8	1,438,367	2.5	4.2	16.2	24.6	15.93
Canadá	44,769	45,067	0.7	51,126	0.7	0.6	1.2	0.9	2.97
América Latina y El Caribe	158,320	240,814	52.1	224,417	1.3	1.2	4.1	4.8	9.23
América Central y México	93,072	137,424	47.7	27,244	2.4	1.9	58.8	57.1	4.29
Costa Rica	1,068	6,297	478.9	1,300	0.8	2.8	0.7	2.6	28.31
El Salvador	526	1,790	240.0	1,479	0.3	0.6	0.3	0.7	-14.85
Honduras	567	546	-3.7	804	0.6	0.3	0.4	0.2	-1.45
México	90,214	128,305	42.2	23,043	2.9	2.2	57.0	53.3	4.19
El Caribe									
Guyana	300	2	-99.3	-	1.1	0.0	0.2	0.0	0.00
Islas Vírgenes (Británicas)	4	24	500.0	120	0.0	0.3	0.0	0.0	0.00
América del Sur	63,540	102,311	61.0	196,271	1.3	1.1	40.1	42.5	16.05
Venezuela	29,172	10,279	-64.8	7,001	2.8	0.8	18.4	4.3	-10.81
Ecuador	1,813	1,206	-33.5	2,351	1.2	0.5	1.1	0.5	-6.16
Colombia	1,605	5,966	271.7	3,255	0.4	0.7	1.0	2.5	7.36
Argentina	688	4,964	621.9	792	0.2	0.5	0.4	2.1	-14.25
Brasil	22,109	83,093	185.4	150,000	1.2	1.7	14.0	26.2	36.60
Paraguay	245	14,966	6008.7	30,000	0.3	5.8	0.2	6.2	38.98

a.40/i

Vinos, Vermuts y Similares: Estructura y Crecimiento de las Importaciones, 1986-1995

País/Región	Promedio Import. Anuales		Cambio %	Importac 1995 (\$1000)	Participación en Import. (%) de:				Tasa Crecim. 1983-85 a 1993-95
	1986-1990	1991-1995			Prod. Agríc. 86-90	LAC (por Rubro)		Crecim. 1983-85 a 1993-95	
	(1)	(2)				(5)	86-90		
Mundo	7,263,263	9,100,107	24.9	10,331,790	2.4	2.3			6.5
Hemisferio Occidental	1,356,776	1,574,727	16.1	1,768,264	3.4	2.9	16.6	17.3	2.66
América del Norte	1,296,614	1,440,328	11.1	1,606,277	4.2	3.6	17.6	15.8	1.95
Estados Unidos	1,055,382	1,132,412	7.3	1,273,210	4.2	3.8	14.5	12.4	0.87
Canadá	241,232	307,916	27.6	332,067	4.0	3.8	3.3	3.4	7.55
América Latina y El Caribe	121,589	210,188	72.9	250,368	1.0	1.0	1.7	2.3	11.53
América Central y México	18,191	37,759	107.8	28,407	0.5	0.5	15.0	18.0	20.39
Costa Rica	1,347	1,931	43.3	2,000	1.0	0.9	1.1	0.9	11.88
Belize	549	419	-23.7	343	1.3	0.9	0.5	0.2	3.25
Panamá	2,261	2,967	32.1	4,000	1.5	1.4	1.9	1.4	2.00
México	12,217	29,289	139.7	18,575	0.4	0.5	10.1	13.9	59.16
El Caribe	61,388	75,790	23.4	87,401	2.0	2.3	50.5	35.1	6.54
República Dominicana	1,596	4,640	190.4	6,000	0.6	1.2	1.3	2.2	25.26
Grenada	201	246	22.1	250	0.8	0.8	0.2	0.1	12.46
Guyana Francesa	5,235	6,798	29.9	8,405	6.3	5.6	4.3	3.2	9.09
Aruba	1,219	3,900	219.9	4,800	1.7	5.0	1.0	1.9	30.67
Bahamas	4,491	4,227	-5.9	4,105	2.1	2.0	3.7	2.0	0.12
Antillas Holandesas	1,857	2,861	54.1	4,200	1.7	1.6	1.5	1.4	4.13
Antigua y Barbuda	960	1,052	9.6	660	3.1	3.0	0.8	0.5	9.16
Barbados	3,715	3,554	-4.3	3,892	3.5	3.0	3.1	1.7	8.51
Cuba	4,885	2,440	-50.0	3,400	0.5	0.3	4.0	1.2	-7.64
Dominica	282	364	29.2	575	1.4	1.4	0.2	0.2	6.54
Grenada	201	246	22.1	250	0.8	0.8	0.2	0.1	12.46
Guadalupe	20,484	26,498	29.5	32,548	8.7	8.2	16.8	12.6	9.39
Haití	1,210	780	-35.5	1,200	0.7	0.3	1.0	0.4	-4.48
Jamaica	2,328	2,196	-5.6	2,450	1.0	0.8	1.9	1.0	2.19
St. Kitts y Nevis	308	350	13.8	300	1.8	1.9	0.3	0.2	10.85
St. Lucia	1,146	1,559	36.0	1,660	2.5	2.3	0.9	0.7	12.95
Martinica	13,103	17,103	30.5	16,702	5.6	5.4	10.8	8.1	9.45
Montserrat	88	392	347.7	530	1.7	5.4	0.1	0.2	25.82
Suriname	365	343	-6.0	440	0.9	0.6	0.3	0.2	-5.64
San Vicente y las Granadinas	165	284	72.5	320	0.7	1.0	0.1	0.1	7.65
Islas Vírgenes (Británicas)	716	630	-12.0	300	8.2	7.1	0.6	0.3	-4.95
América del Sur	41,971	96,640	130.3	134,580	0.8	1.0	34.5	46.0	14.23
Venezuela	12,524	14,071	12.4	8,825	1.2	1.1	10.3	6.7	-1.74
Ecuador	1,883	6,601	250.6	6,908	1.2	2.8	1.5	3.1	26.02
Perú	289	5,845	1922.4	9,805	0.0	0.7	0.2	2.8	24.76
Colombia	3,951	6,118	54.9	7,968	1.1	0.7	3.3	2.9	7.83
Bolivia	286	248	-13.2	292	0.3	0.2	0.2	0.1	7.67
Argentina	166	11,498	6618.2	12,754	0.1	1.2	0.1	5.5	138.52
Brasil	13,573	32,135	136.8	62,800	0.7	0.9	11.2	15.3	22.80
Paraguay	2,915	9,136	213.5	10,200	4.0	3.5	2.4	4.3	20.00
Uruguay	553	3,215	481.4	5,576	0.5	1.3	0.5	1.5	33.12

RESUMEN DEL CONTENIDO

**CALENDARIO DE EXPORTACIONES MENSUALES
A EUA, 1994-1996 E INDICADORES DE
DESEMPEÑO RELATIVO**



Resumen del Contenido

Gráficos: Calendario de Exportaciones Mensuales a EUA, 1994-1996

Bananos
Jugo de Manzana
Espárragos
Café
Melones
Mangos

Cuadro: Calendario de Exportaciones Mensuales a EUA, 1994-1996 e Indicadores de Desempeño Relativo

	Página
<i>Pescado Fresco o Preparado</i>	b.1
<i>Productos Lácteos</i>	b.2
<i>Aves de Corral y Productos</i>	b.3
<i>Mariscos</i>	b.4
<i>Hortalizas, Frescas y Congeladas</i>	b.5
<i>Azúcar y Productos Relacionados</i>	b.6
<i>Frutas Frescas o Congeladas</i>	b.7
<i>Bananos</i>	b.8
<i>Bayas</i>	b.9
<i>Cítricos frescos</i>	b.10
<i>Mangos</i>	b.11
<i>Melones</i>	b.12
<i>Piñas</i>	b.13
<i>Fresas, Frescas o Congeladas</i>	b.14
<i>Jugos de Frutas</i>	b.15
<i>Jugo de Manzana</i>	b.16
<i>Jugo de Uvas</i>	b.17
<i>Jugo de Piña</i>	b.18
<i>Jugo de Naranja</i>	b.19
<i>Espárragos</i>	b.20
<i>Flores de Corta</i>	b.21
<i>Semillas Oleaginosas y Productos</i>	b.22
<i>Cacao y Productos</i>	b.23
<i>Café</i>	b.24
<i>Algodón excluye Borrás</i>	b.25
<i>Tabaco sin procesar</i>	b.26

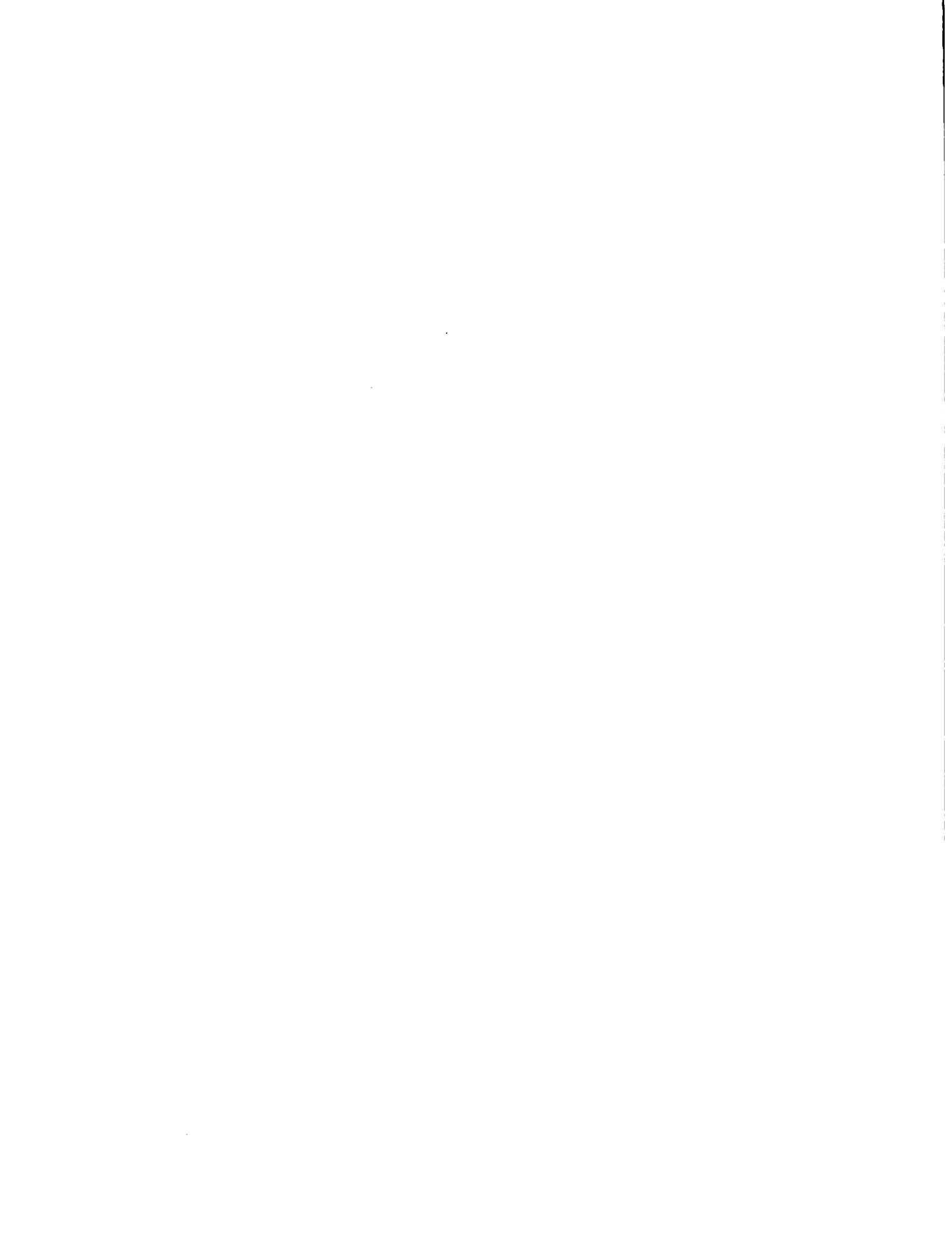

Bananos: Calendario de Exportaciones Mensuales a EUA, 1994-1996

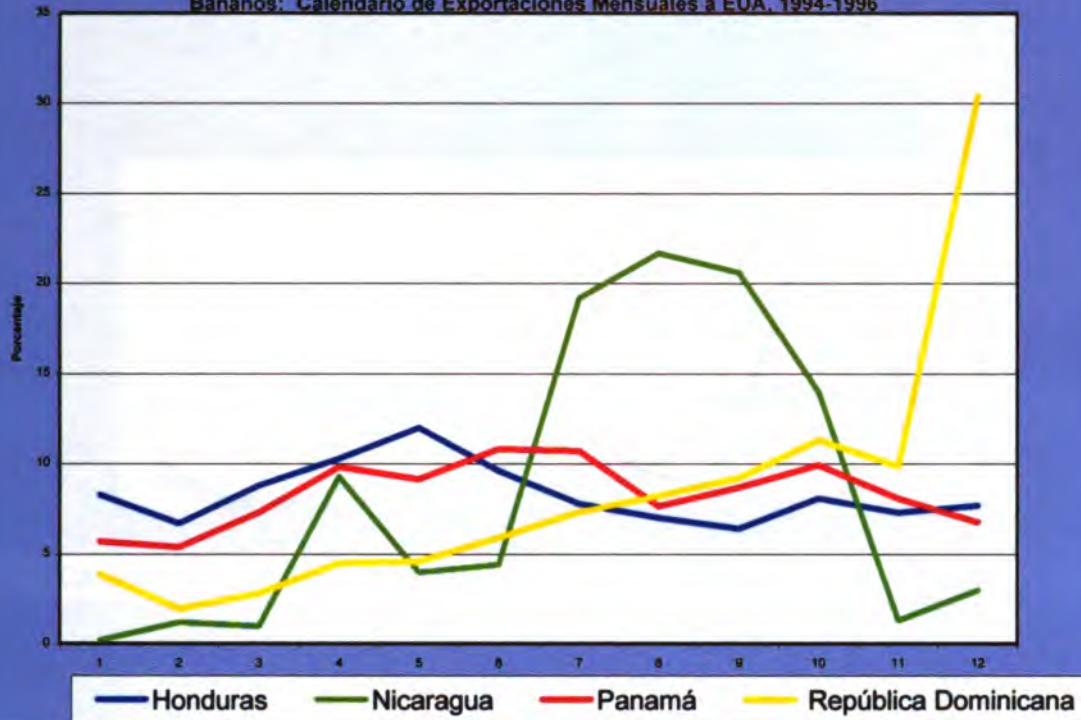

Jugo de Manzana: Calendario de Exportaciones Mensuales a EUA, 1994-1996

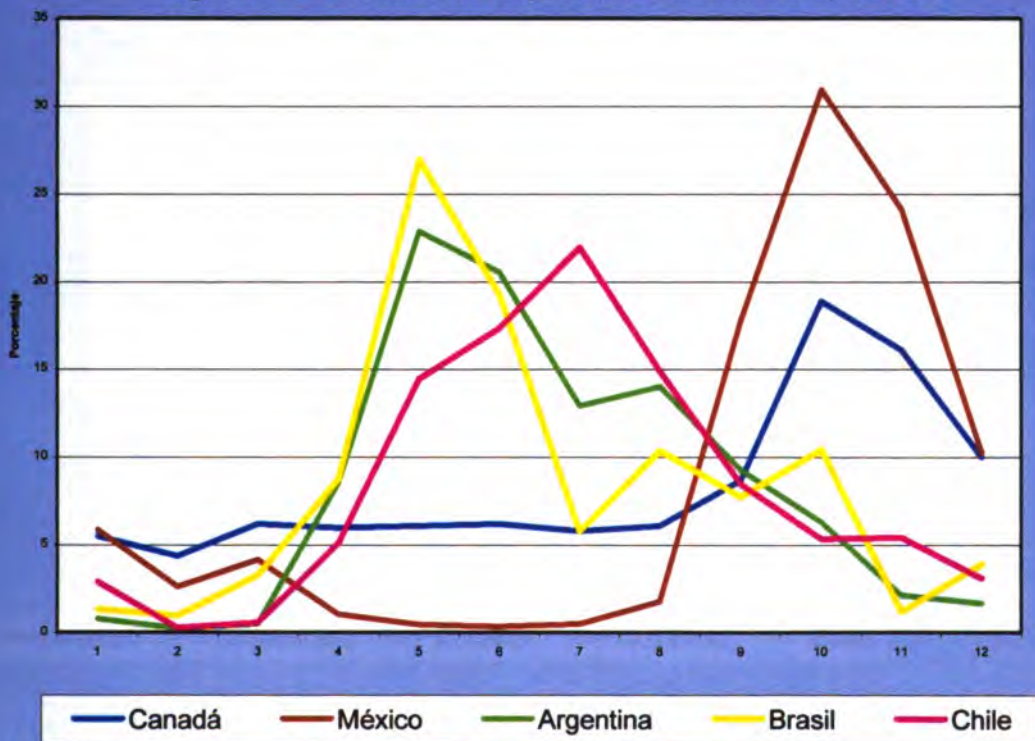

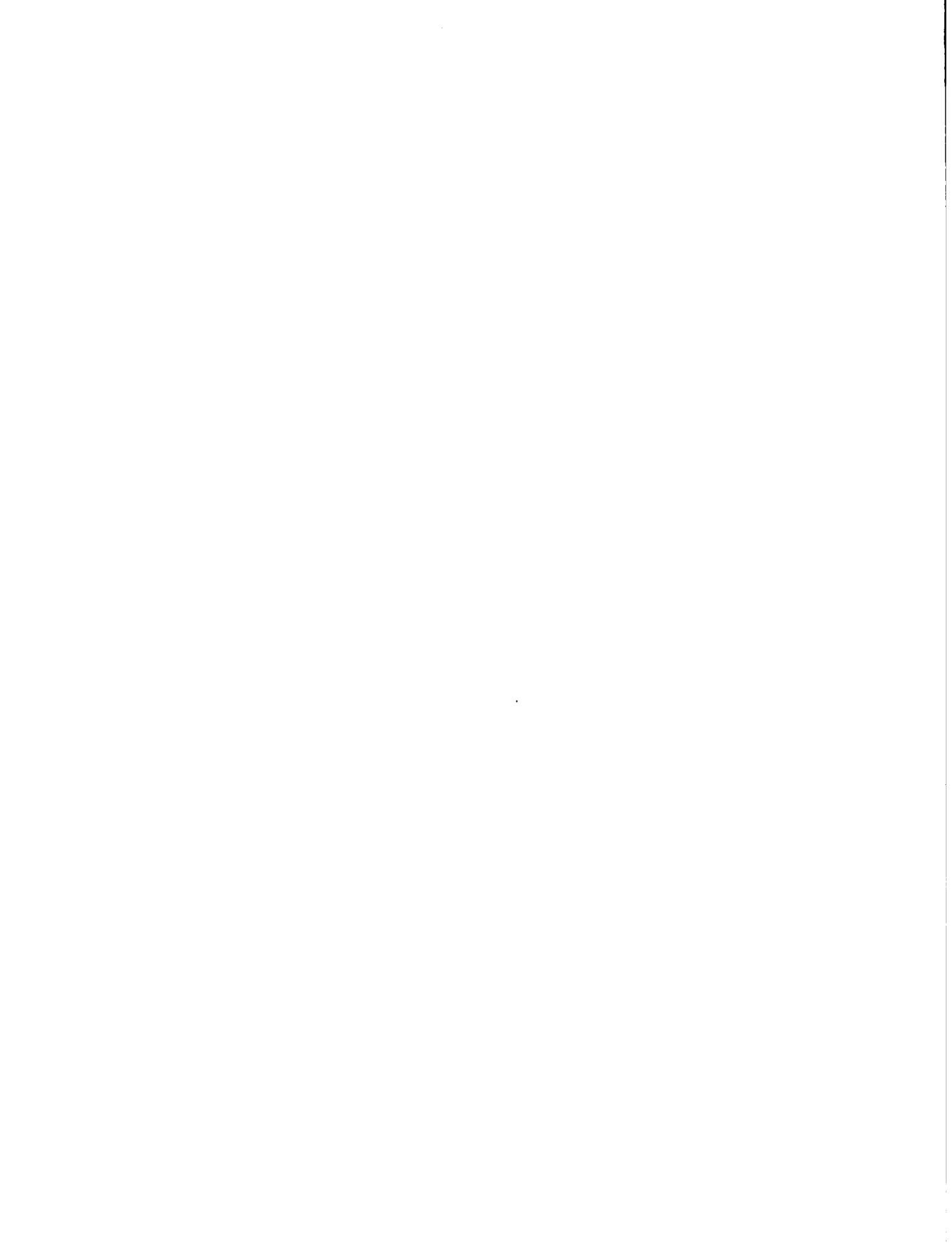

Espárragos: Calendario de Exportaciones Mensuales a EUA, 1994-1996

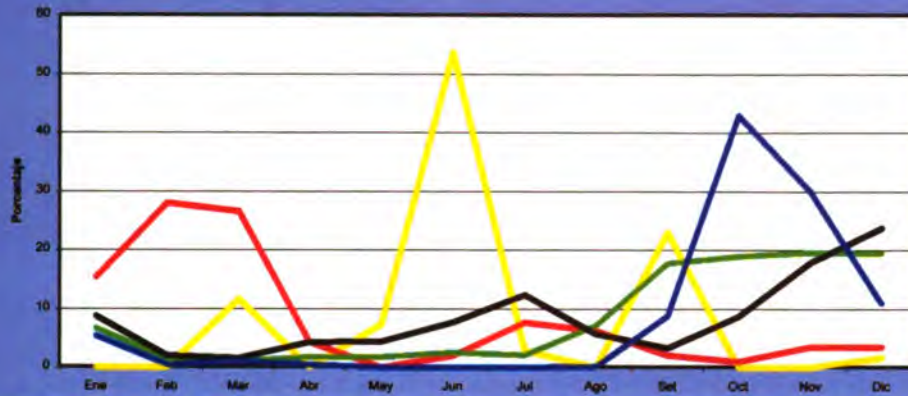

— Canadá — México — Perú — Colombia — Chile

Café: Calendario de Exportaciones Mensuales a EUA, 1994-1996

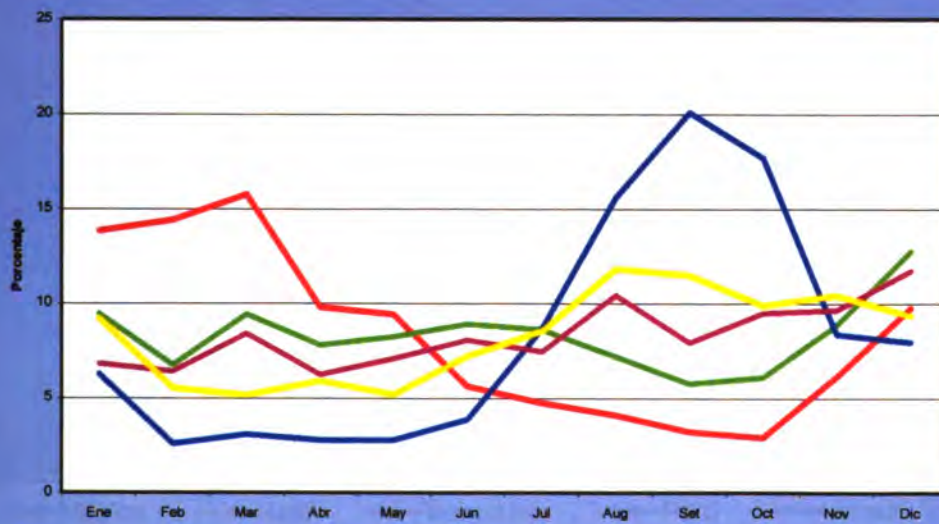

— México — Guatemala — Ecuador — Colombia — Brasil

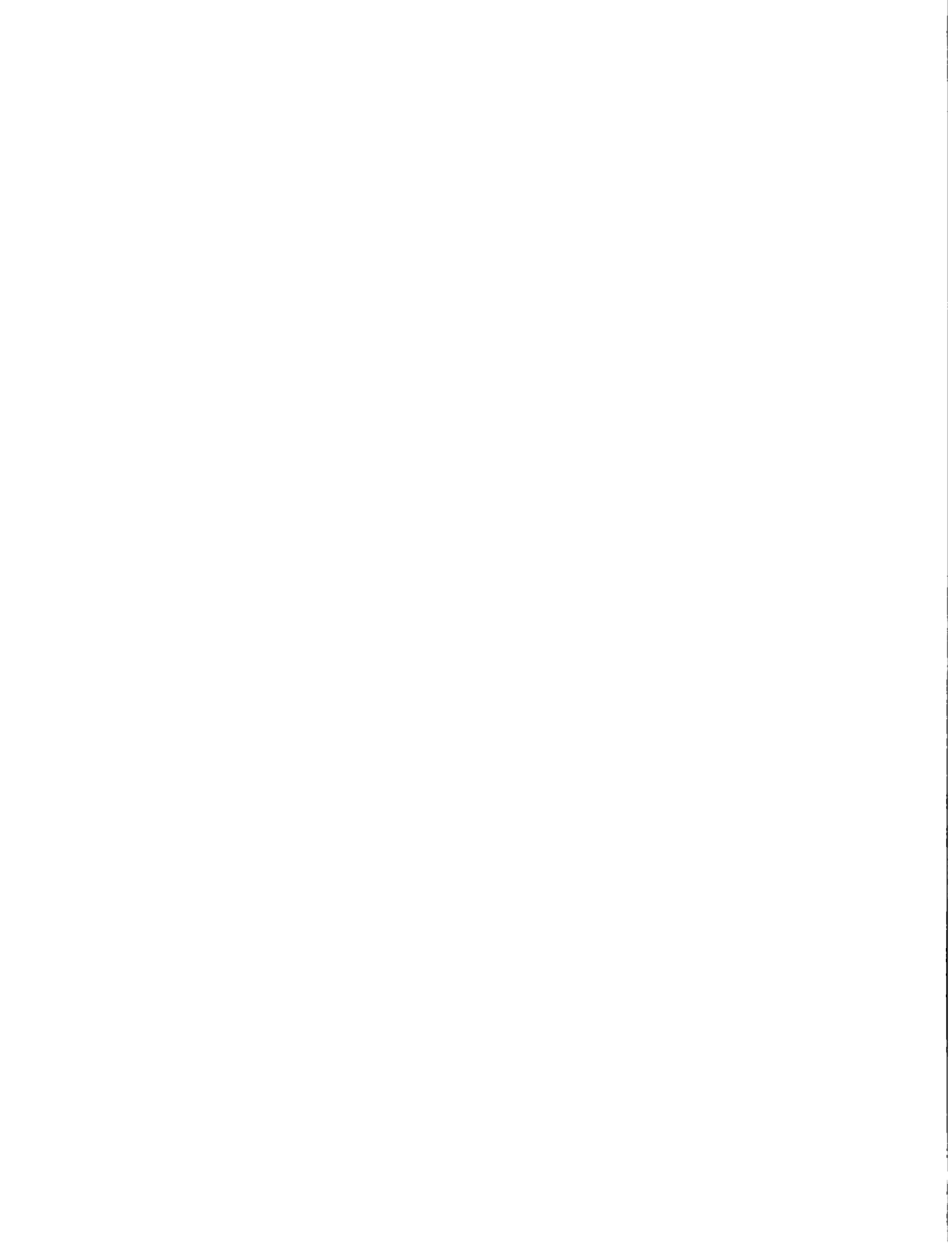

Melones: Calendario de Exportaciones Mensuales a EUA, 1994-1996

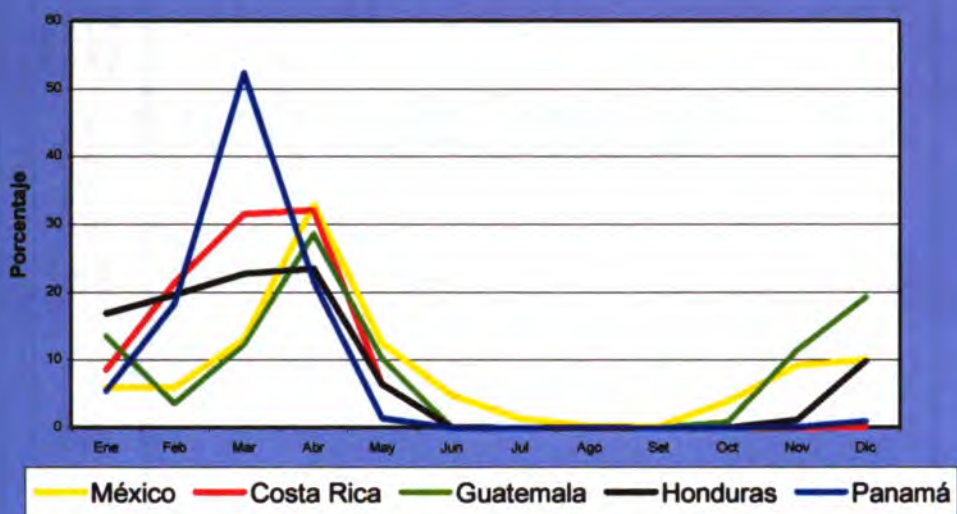

Mangos: Calendario de Exportaciones Mensuales a EUA, 1994-1996

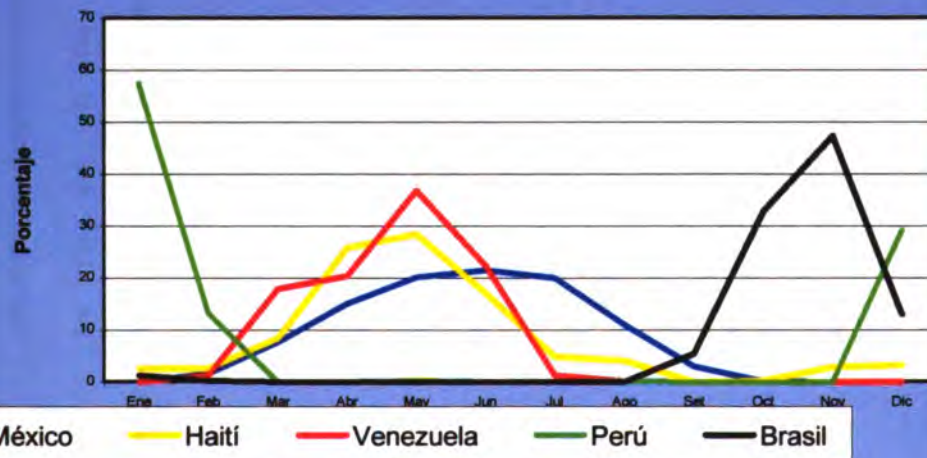



Peinado Fresco o Preparado: Calendario de Exportaciones Mensuales a EUA, 1994-1996 e Indicadores de Desempeño Relativo

País	Valor Exportaciones Mensuales como Porcentaje de las Exportaciones Anuales, Promedio 1994-1996												Indicadores de Desempeño Relativo			
	Ene	Feb	Mar	Abr	May	Jun	Jul	Ago	Sep	Oct	Nov	Dic	Partic. en Tot. Agríc.	Partic. en LAC (Rubro)	Crecimiento 89-91 a 94-96	Índice Especialización 1994-1996
	(A)	(A)	(A)	(A)	(A)	(A)	(A)	(A)	(A)	(A)	(A)	(A)	(B)	(C)	(D)	
Canadá	6.7	7.3	8.8	8.1	7.8	8.1	9.3	9.4	9.4	9.7	8.2	7.2	10.7	22.6	-8.20	1.2
México	7.8	8.5	9.5	8.4	9.7	9.3	9.0	9.2	9.1	5.0	7.3	7.2	1.2	7.3	-6.75	0.2
Costa Rica	6.6	6.3	8.0	8.7	8.8	7.8	7.9	9.8	8.9	8.2	8.3	10.7	5.1	5.2	-9.36	0.9
Belize	5.6	3.2	10.7	5.1	2.6	1.4	8.3	2.6	18.3	2.3	37.4	2.7	7.2	0.3	52.33	1.2
El Salvador	2.7	8.2	10.4	12.3	14.6	9.4	5.2	7.7	9.5	7.6	6.1	6.4	0.4	0.1	-24.20	0.1
Guatemala	12.2	15.4	10.0	14.9	8.6	5.4	2.4	2.8	6.8	6.1	7.4	8.1	0.2	0.2	-3.06	0.0
Honduras	9.6	7.7	7.5	5.9	5.9	6.0	8.4	6.5	9.5	11.9	12.7	8.5	1.0	0.5	5.30	0.2
Nicaragua	7.6	5.7	7.7	6.8	7.9	9.9	7.4	8.7	8.9	9.6	9.3	10.3	7.1	0.9	38.50	1.2
Panamá	4.6	9.6	6.7	11.7	8.2	7.7	9.7	8.5	8.9	7.6	7.1	9.8	16.4	2.5	-7.78	2.8
Antillas Holandesas	3.8	0.0	0.2	10.7	9.4	0.7	4.2	8.6	11.0	35.7	1.4	14.4	160.6	1.2	-4.39	27.5
Barbados	3.0	3.8	9.1	16.0	22.1	12.8	4.9	5.1	6.8	5.0	7.5	4.0	379.1	0.3	29.20	64.9
Islas Caimán	12.0	9.2	10.6	6.1	13.0	3.5	8.9	6.2	5.8	4.6	11.1	9.1	892.3	0.5	-9.94	152.7
Guyana	4.5	5.2	4.5	7.4	8.4	10.7	8.4	14.3	9.1	11.0	9.1	7.4	28.1	0.5	12.93	4.8
Jamaica	3.3	5.2	11.0	8.6	12.9	3.9	11.0	6.2	7.2	9.8	9.3	11.5	2.3	0.2	13.60	0.4
Suriname	3.5	4.4	3.9	6.8	9.1	11.0	11.2	13.1	7.7	10.7	10.7	7.8	1616.6	0.9	13.86	276.7
Venezuela	7.1	7.4	6.6	6.2	7.6	7.2	7.8	9.4	7.9	8.7	9.0	15.1	14.4	1.9	-22.10	2.5
Ecuador	9.6	11.0	11.1	8.1	8.3	7.2	7.4	7.4	7.2	7.6	7.5	7.7	19.9	18.2	6.80	3.4
Perú	9.7	15.6	15.2	9.0	7.9	4.4	6.4	6.8	5.5	6.1	6.1	7.5	6.1	1.6	-8.86	1.1
Colombia	10.1	5.7	9.1	7.0	4.6	12.6	8.9	7.4	8.2	10.6	7.7	8.2	1.3	2.4	24.21	0.2
Argentina	10.7	6.9	8.9	7.4	5.5	8.4	6.2	6.7	7.4	9.2	9.8	13.1	11.4	10.3	-5.95	2.0
Brasil	7.2	6.3	7.7	4.5	9.1	8.1	9.2	10.9	10.4	10.3	8.8	7.4	0.9	2.0	-9.73	0.2
Paraguay	80.0	0.0	0.0	20.0	0.0	0.0	0.0	0.0	0.0	0.0	0.0	0.0	0.2	0.0	39.50	0.0
Uruguay	7.4	3.6	6.5	7.2	6.9	9.7	8.5	11.2	10.5	8.6	9.2	10.7	53.3	3.6	-2.70	9.1
Chile	6.4	6.6	8.2	8.8	10.3	10.0	8.2	8.5	7.7	8.3	7.9	9.1	33.9	35.5	6.02	5.8



Pescado Fresco o Preparado: Calendario de Exportaciones Mensuales a EUA, 1994-1996 e Indicadores de Desempeño Relativo

País	Valor Exportaciones Mensuales como Porcentaje de las Exportaciones Anuales, Promedio 1984-1986												Indicadores de Desempeño Relativo			
	Ene	Feb	Mar	Abr	May	Jun	Jul	Ago	Set	Oct	Nov	Dic	Partic. en Tot. Agríc.	Partic. en LAC (Rubro)	Crecimiento 89-91 a 94-96	Índice Especialización 1984-1986
													(A)	(B)	(C)	(D)
Canadá	6.7	7.3	8.8	8.1	7.8	8.1	9.3	9.4	9.4	9.7	8.2	7.2	10.7	22.6	-8.20	1.2
México	7.8	8.5	9.5	8.4	9.7	9.3	9.0	9.2	9.1	5.0	7.3	7.2	1.2	7.3	-6.75	0.2
Costa Rica	6.6	6.3	8.0	8.7	8.8	7.8	7.9	9.8	8.9	8.2	8.3	10.7	5.1	5.2	-9.36	0.9
Belice	5.6	3.2	10.7	5.1	2.6	1.4	8.3	2.6	18.3	2.3	37.4	2.7	7.2	0.3	52.33	1.2
El Salvador	2.7	8.2	10.4	12.3	14.6	9.4	5.2	7.7	9.5	7.6	6.1	6.4	0.4	0.1	-24.20	0.1
Guatemala	12.2	15.4	10.0	14.9	8.6	5.4	2.4	2.8	6.8	6.1	7.4	8.1	0.2	0.2	-3.08	0.0
Honduras	9.6	7.7	7.5	5.9	5.9	6.0	8.4	6.5	9.5	11.9	12.7	8.5	1.0	0.5	5.30	0.2
Nicaragua	7.6	5.7	7.7	6.8	7.9	9.9	7.4	8.7	8.9	9.6	9.3	10.3	7.1	0.9	38.50	1.2
Panamá	4.6	9.6	6.7	11.7	8.2	7.7	9.7	8.5	8.9	7.6	7.1	9.8	16.4	2.5	-7.78	2.8
Antillas Holandesas	3.8	0.0	0.2	10.7	9.4	0.7	4.2	8.6	11.0	35.7	1.4	14.4	160.6	1.2	-4.39	27.5
Barbados	3.0	3.6	9.1	16.0	22.1	12.8	4.9	5.1	6.8	5.0	7.5	4.0	379.1	0.3	29.20	64.9
Islas Caimán	12.0	9.2	10.6	6.1	13.0	3.5	8.9	6.2	5.8	4.6	11.1	9.1	892.3	0.5	-9.94	152.7
Guyana	4.5	5.2	4.5	7.4	8.4	10.7	8.4	14.3	9.1	11.0	9.1	7.4	28.1	0.5	12.93	4.8
Jamaica	3.3	5.2	11.0	8.6	12.9	3.9	11.0	6.2	7.2	9.8	9.3	11.5	2.3	0.2	13.60	0.4
Suriname	3.5	4.4	3.9	6.8	9.1	11.0	11.2	13.1	7.7	10.7	10.7	7.8	1616.6	0.9	13.88	276.7
Venezuela	7.1	7.4	6.6	6.2	7.6	7.2	7.8	9.4	7.9	8.7	9.0	15.1	14.4	1.9	-22.10	2.5
Ecuador	9.6	11.0	11.1	8.1	8.3	7.2	7.4	7.4	7.2	7.6	7.5	7.7	19.9	18.2	6.80	3.4
Perú	9.7	15.6	15.2	9.0	7.9	4.4	6.4	6.8	5.5	6.1	6.1	7.5	6.1	1.6	-8.86	1.1
Colombia	10.1	5.7	9.1	7.0	4.6	12.6	8.9	7.4	8.2	10.6	7.7	8.2	1.3	2.4	24.21	0.2
Argentina	10.7	6.9	8.9	7.4	5.5	8.4	6.2	6.7	7.4	9.2	9.8	13.1	11.4	10.3	-5.95	2.0
Brauil	7.2	6.3	7.7	4.5	9.1	8.1	9.2	10.9	10.4	10.3	8.8	7.4	0.9	2.0	-9.73	0.2
Paraguay	80.0	0.0	0.0	20.0	0.0	0.0	0.0	0.0	0.0	0.0	0.0	0.0	0.2	0.0	39.50	0.0
Uruguay	7.4	3.6	6.5	7.2	6.9	9.7	8.5	11.2	10.5	8.6	9.2	10.7	59.3	3.6	-2.70	9.1
Chile	6.4	6.6	8.2	8.8	10.3	10.0	8.2	8.5	7.7	8.3	7.9	9.1	33.9	35.5	6.02	5.8

Productos Lácteos: Calendario de Exportaciones Mensuales a EUA, 1994-1996 e Indicadores de Desempeño Relativo

País	Valor Exportaciones Mensuales como Porcentaje de las Exportaciones Anuales, Promedio 1994-1996												Indicadores de Desempeño Relativo			
	Ene	Feb	Mar	Abr	May	Jun	Jul	Ago	Set	Oct	Nov	Dic	Partic. en Tot. Agríc. (A)	Partic. en LAC (Rubro) (B)	Crecimiento 89-91 a 94-96 (C)	Índice Especialización 1994-1996 (D)
Canadá	7.1	6.1	6.9	6.7	7.4	7.6	8.7	8.2	8.6	11.2	10.4	11.2	0.9	4.8	19.6	0.2
México	10.5	10.4	10.48	10.2	7.45	8.29	6.07	6.76	5.02	6.51	6.17	12.17	0.33	31.98	33.45	0.92
Guatemala	1.3	8.63	12.05	7.57	4.6	20.69	6.47	4.04	4.05	17.37	11.38	1.86	0.55	9.67	24.26	1.55
Panamá	10.28	9.56	7.38	7.79	5.41	7.86	8.09	9.47	3.33	12.02	16.02	2.79	0.8	2.03	0	2.26
Barbados	0	56.8	0	0	0	0	41.2	0	0	0	0	0	1.2	0	32	3.3
Jamaica	3.9	16.6	27.9	7	0.4	3	6.7	2.7	3.7	10.9	6.9	10	2.6	3.3	44.7	7.5
Suriname	0	0	0	0	0	0	0	0	100	0	0	0	0.23	0	0	0.67
Perú	8.83	0.64	5.17	7.76	7.7	27.31	8.55	5.23	7	18.7	0.76	2.35	0.13	0.56	0	0.36
Argentina	3.42	5.98	6.96	5.67	9.8	8.88	5.5	9.82	8.61	8.38	14.12	12.86	2.65	39.53	-12.37	7.52
Brasil	6.52	7.43	10.27	6.3	6.73	11.85	6.24	13.31	7.18	6.64	9.52	8.01	0.12	4.22	177.09	0.33
Uruguay	0	2.3	3.7	3.6	10.1	5.5	5.3	5	8.3	10.9	16.3	29.1	5.2	5.8	-8.4	14.9

b.3

Aves de Corral y Productos: Calendario de Exportaciones Mensuales a EUA, 1994-1996 e Indicadores de Desempeño Relativo

País	Valor Exportaciones Mensuales como Porcentaje de las Exportaciones Anuales, Promedio, 1994-1996												Indicadores de Desempeño Relativo			
	Ene	Feb	Mar	Abr	May	Jun	Jul	Ago	Set	Oct	Nov	Dic	Partic. en Tot. Agríc.	Partic. en LAC (Rubro)	Crecimiento 89-91 a 94-96	Índice Especialización 1994-1996
	(A)	(B)	(C)	(D)	(E)	(F)	(G)	(H)	(I)	(J)	(K)	(L)	(M)	(N)	(O)	(P)
Canadá	6.8	7.2	6.7	6.5	7.7	9.2	8.4	9.2	10.5	10.9	9.6	7.3	0.7	24.7	-2.80	1.3
Suriname	39.5	0.0	0.0	0.0	0.0	0.0	0.0	17.3	0.0	0.0	0.0	43.2	1.0	0.7	33.27	218.4

Mariacos: Calendario de Exportaciones Mensuales a EUA, 1994-1996 e Indicadores de Desempeño Relativo

País	Valor Exportaciones Mensuales como Porcentaje de las Exportaciones Anuales, Promedio 1994-1996												Indicadores de Desempeño Relativo			
	Ene	Feb	Mar	Abr	May	Jun	Jul	Ago	Sep	Oct	Nov	Dic	Partic. en Tot. Agrtc.	Partic. en LAC (Rubro)	Crecimiento 89-91 a 94-96	Índice Especialización 1994-1998
	(A)	(A)	(A)	(A)	(A)	(A)	(A)	(A)	(A)	(A)	(A)	(A)	(B)	(B)	(C)	(D)
Canadá	4.6	4.3	4.9	5.6	13.8	15.6	10.6	10.9	9.1	7.6	5.1	7.8	8.7	13.3	2.70	0.7
México	9.3	6.3	5.1	4.5	3.9	2.6	2.6	4.8	12.1	20.9	15.8	12.2	10.6	26.1	-0.50	0.8
Costa Rica	8.7	9.8	8.9	6.8	5.5	7.3	5.7	9.4	8.5	7.3	6.9	15.3	2.5	1.1	1.95	0.2
Bahía	6.5	5.8	2.7	1.7	1.0	2.4	19.6	14.9	12.8	13.0	7.9	11.6	40.6	0.7	4.83	2.9
El Salvador	10.4	10.1	7.7	6.0	5.5	6.0	7.0	6.6	7.2	9.2	12.2	12.2	31.9	2.1	9.30	2.3
Guatemala	9.7	8.9	8.3	6.4	2.7	6.6	10.0	7.8	9.7	9.5	9.5	10.8	4.0	1.8	1.30	0.3
Honduras	6.2	5.8	5.8	3.5	2.8	4.0	7.5	14.2	15.0	12.7	12.3	10.4	37.2	7.0	1.70	2.7
Nicaragua	8.4	7.2	9.1	8.4	5.6	5.8	6.5	10.7	8.8	9.2	9.5	10.7	70.1	3.8	43.70	5.0
Panamá	6.7	5.2	1.9	2.2	16.3	12.0	12.2	10.3	10.0	8.0	7.3	8.0	80.9	5.2	-2.61	5.8
República Dominicana	6.1	11.2	3.2	8.3	14.3	8.0	12.6	9.2	2.3	7.0	8.5	9.6	0.3	0.1	-13.86	0.0
Antillas Holandesas	31.3	5.2	8.7	8.0	26.4	19.5	0.5	0.0	0.0	0.4	0.0	0.0	2.8	0.0	-33.12	0.2
Islas Caimán	2.3	11.9	5.0	11.6	5.1	22.6	4.4	11.4	9.9	8.2	1.8	5.9	1656.0	0.4	-20.27	118.1
Guyana	1.7	11.0	7.1	12.6	11.3	10.0	8.7	14.4	6.9	6.2	5.6	4.6	202.1	1.4	0.69	14.4
Haití	6.1	7.2	2.3	1.2	4.0	11.7	22.4	9.6	5.0	6.5	12.9	11.3	11.2	0.1	-21.80	0.8
Jamaica	8.5	8.2	12.3	11.6	13.4	8.6	6.8	6.1	6.2	5.7	6.4	6.0	22.0	0.7	17.00	1.6
Suriname	3.9	0.0	0.0	0.0	1.9	0.0	0.0	0.0	0.0	90.3	0.0	3.9	16.2	0.0	-45.08	1.2
Venezuela	4.7	8.6	9.8	9.0	10.2	10.7	7.8	8.5	9.1	7.3	7.0	7.2	68.2	3.7	0.60	4.9
Ecuador	6.6	8.2	9.6	9.4	10.1	10.4	9.1	8.5	7.5	7.5	5.6	7.6	79.4	30.2	0.00	5.7
Perú	7.6	6.5	9.3	9.3	8.7	9.7	6.9	7.3	7.9	9.1	8.6	9.1	22.2	2.5	3.82	1.6
Colombia	7.6	8.2	9.4	8.3	8.4	8.2	8.8	9.8	9.0	7.0	6.9	8.4	2.8	2.2	-8.46	0.2
Argentina	3.3	4.3	0.8	7.0	10.1	9.6	7.4	13.8	17.5	8.1	8.3	9.8	1.3	0.5	-4.75	0.1
Brasil	6.9	1.8	1.1	3.8	7.9	18.5	13.5	13.2	9.1	9.5	8.2	6.4	5.6	5.1	-7.45	0.4
Uruguay	4.9	3.8	13.5	8.3	7.9	7.1	10.2	11.8	12.4	8.2	3.4	8.5	6.4	0.2	3.90	0.5
Chile	5.9	6.3	7.2	9.8	9.6	11.1	11.4	9.1	6.9	9.0	5.8	8.1	5.3	2.3	9.77	0.4

b. 4

Hortalizas, Frescas y Congeladas: Calendario de Exportaciones Mensuales a EUA, 1994-1996 e Indicadores de Desempeño Relativo

País	Valor Exportaciones Mensuales como Porcentaje de las Exportaciones Anuales, Promedio 1994-1996												Indicadores de Desempeño Relativo			
	Ene	Feb	Mar	Abr	May	Jun	Jul	Ago	Sep	Oct	Nov	Dic	Partic. en Tot. Agríc. (Rubro)	Partic. en LAC 89-91 a 94-96	Crecimiento 89-91 a 94-96	Índice Especiali- zación 1994-1996
	(A)	(B)	(C)	(D)												
Canadá	7.5	6.8	8.6	9.0	8.1	7.4	7.6	8.2	9.2	9.7	9.0	8.8	4.7	16.0	3.00	0.8
México	14.6	16.6	14.1	12.5	7.4	5.1	3.4	3.2	2.8	3.7	6.3	10.2	34.0	89.5	-0.30	2.6
Costa Rica	7.5	8.3	9.8	8.7	9.6	7.6	7.5	7.5	7.2	8.4	8.7	9.3	4.7	2.2	14.12	0.4
Belice	6.7	4.2	0.0	0.0	8.7	2.7	0.0	0.0	3.8	16.3	28.4	27.2	0.1	0.0	-5.51	0.0
El Salvador	2.6	7.8	6.2	8.2	6.5	7.7	7.7	17.7	20.3	7.3	4.9	3.1	3.1	0.2	-6.30	0.2
Guatemala	11.0	10.3	8.7	6.2	6.6	4.8	5.5	11.3	8.7	8.0	8.7	10.3	5.9	2.8	-3.18	0.5
Honduras	19.1	15.5	23.9	12.0	5.6	3.3	2.9	1.9	2.3	1.7	2.2	9.7	1.4	0.3	7.40	0.1
Nicaragua	5.2	15.3	21.2	1.6	5.6	6.3	2.0	10.7	10.2	6.1	6.6	9.1	1.5	0.1	0.00	0.1
Panamá	12.3	8.7	11.0	4.7	4.1	4.9	6.2	9.1	7.4	7.1	8.8	15.7	2.0	0.1	56.06	0.2
República Dominicana	7.2	10.2	11.1	7.0	7.0	4.9	5.7	6.5	6.2	8.9	13.4	11.9	3.1	0.8	-11.10	0.2
Jamaica	6.3	8.4	10.1	7.8	7.7	7.3	9.1	8.1	8.8	9.3	8.5	8.5	19.3	0.6	-1.60	1.5
Venezuela	8.8	14.0	33.6	16.1	2.7	0.0	2.2	0.7	5.9	7.5	4.3	4.2	0.2	0.0	-12.10	0.0
Ecuador	6.8	2.7	2.5	2.8	2.7	4.2	4.9	8.2	12.1	19.2	16.7	17.2	0.4	0.2	42.80	0.0
Perú	9.3	3.4	1.3	1.8	2.3	2.7	2.5	6.2	15.2	17.2	17.6	20.5	14.1	1.7	39.79	1.1
Colombia	9.2	7.0	6.4	4.6	5.6	6.5	7.6	5.7	5.1	12.2	14.3	15.9	0.3	0.3	-4.15	0.0
Argentina	27.3	29.3	17.4	1.8	0.0	0.6	0.5	0.9	0.9	7.7	5.1	8.6	0.7	0.3	-10.75	0.1
Uruguay	60.9	4.4	1.9	2.1	0.1	0.0	0.0	0.0	0.0	0.1	3.1	27.3	1.8	0.1	49.70	0.1
Chile	19.8	16.8	19.7	5.5	3.8	2.3	0.2	0.2	2.2	12.0	10.2	7.3	1.6	0.7	1.01	0.1

Azúcar y Productos Relacionados: Calendario de Exportaciones Mensuales a EUA, 1994-1996 e Indicadores de Desempeño Relativo

País	Valor Exportaciones Mensuales como Porcentaje de las Exportaciones Anuales, Promedio 1994-1996												Indicadores de Desempeño Relativo			
	Ene	Feb	Mar	Abr	May	Jun	Jul	Ago	Set	Oct	Nov	Dic	Partic. en Tot. Agríc. (A)	Partic. en LAC (Rubro) (B)	Crecimiento 89-91 a 94-96 (C)	Índice Especialización 1994-1996 (D)
Canadá	7.7	6.9	8.2	7.4	7.7	8.1	6.7	8.4	10.1	10.8	9.8	8.1	3.5	14.6	6.00	0.7
México	4.2	5.6	8.2	9.6	10.7	7.8	9.4	11.8	11.4	9.7	6.5	5.3	2.3	11.0	8.56	0.3
Costa Rica	17.6	11.2	15.8	27.6	6.6	6.7	12.8	0.4	0.6	0.4	0.2	0.2	3.6	2.6	2.77	0.4
Belize	0.0	14.0	37.4	3.0	15.8	2.8	5.5	4.3	15.5	1.6	0.0	0.0	50.7	1.4	4.18	6.2
El Salvador	1.4	21.0	40.2	15.9	4.2	3.5	0.0	7.4	0.6	4.6	1.2	0.0	28.2	3.7	3.50	4.0
Guatemala	2.9	28.6	15.9	8.1	15.2	11.8	7.5	5.0	2.6	0.6	0.0	1.7	11.9	10.4	-4.56	1.7
Honduras	0.0	2.1	2.0	9.4	48.7	20.7	7.8	2.5	4.5	2.1	0.0	0.0	2.3	0.9	-11.90	0.3
Nicaragua	0.4	24.0	9.3	6.8	8.6	27.3	11.9	1.6	6.0	0.0	0.0	4.1	30.2	3.2	2.60	4.2
Panamá	3.3	0.0	2.4	10.3	15.0	19.2	25.7	11.7	11.0	0.4	0.6	0.5	19.4	2.5	76.93	2.7
República Dominicana	4.8	4.7	11.6	9.4	9.6	22.8	13.5	7.8	8.3	4.7	1.8	1.0	38.4	17.3	-1.99	5.4
Antillas Holandesas	0.0	0.0	0.0	0.0	0.0	100.0	0.0	0.0	0.0	0.0	0.0	0.0	27.0	0.2	144.05	3.8
Barbados	0.0	6.6	0.3	0.0	0.6	2.2	0.0	6.8	6.2	77.2	0.0	0.0	31.6	0.0	-44.90	4.4
Guyana	0.0	0.0	0.0	0.0	0.0	0.0	0.0	0.0	50.4	49.6	0.0	0.0	98.8	1.3	48.77	13.6
Jamaica	0.1	0.8	0.8	0.6	1.1	1.0	16.9	19.3	54.2	3.2	0.8	0.9	23.7	1.5	1.00	3.3
Suriname	0.0	0.0	0.0	0.0	0.0	0.0	0.0	0.0	0.0	0.0	100.0	0.0	5.2	0.0	0.00	0.7
Venezuela	6.9	9.4	15.1	23.6	5.8	12.9	7.6	4.9	8.6	4.7	0.0	0.5	6.4	0.7	67.60	0.9
Ecuador	18.1	1.2	1.8	0.4	1.7	1.1	0.9	17.2	32.2	1.7	3.8	19.8	2.5	1.9	19.40	0.4
Perú	3.3	14.5	8.4	14.1	0.0	0.6	0.0	4.7	3.2	18.0	21.1	12.0	21.6	4.7	8.83	3.0
Colombia	3.8	12.1	6.1	2.5	3.8	5.5	9.1	7.2	13.7	17.1	3.9	15.3	4.6	7.1	-11.93	0.7
Bolivia	0.0	0.0	0.0	0.0	0.0	0.0	0.0	7.5	53.8	0.0	15.3	23.4	46.9	1.1	21.59	6.6
Argentina	2.9	3.2	5.1	6.1	5.7	4.6	3.5	10.6	33.9	13.2	5.6	5.6	13.7	10.1	4.48	1.9
Brasil	17.8	17.9	12.1	6.8	8.2	6.1	7.0	5.1	9.2	3.5	2.9	3.6	8.4	15.0	-3.57	1.2
Paraguay	0.0	1.0	0.0	0.1	1.6	0.5	0.0	0.0	0.0	37.3	48.4	10.9	26.7	0.4	1.80	3.7
Uruguay	0.3	0.3	0.4	0.9	5.3	0.0	1.1	0.5	0.5	29.0	32.6	29.2	9.2	0.5	-6.00	1.3
Chile	7.0	2.1	1.3	7.5	4.5	9.1	10.8	18.4	7.4	19.0	5.9	7.1	1.2	1.1	18.49	0.2

Fruitas, Frescas o Congeladas : Calendario de Exportaciones Mensuales a EUA, 1994-1996 e Indicadores de Desempeño Relativo

País	Valor Exportaciones Mensuales como Porcentaje de las Exportaciones Anuales, Promedio 1994-1996												Indicadores de Desempeño Relativo			
	Ene	Feb	Mar	Abr	May	Jun	Jul	Ago	Set	Oct	Nov	Dic	Partic. en Tot. Agríc.	Partic. en LAC (Rubro)	Crecimiento 89-91 a 94-96	Índice Especialización 1994-1996
													(A)	(B)	(C)	(D)
Canadá	4.0	3.5	3.3	3.0	2.2	4.1	16.5	14.3	9.2	26.9	8.2	4.8	1.4	6.9	-0.50	0.4
México	4.6	5.6	11.3	16.6	19.3	18.0	8.2	4.1	2.1	2.2	3.6	4.4	11.2	41.6	2.70	1.2
Costa Rica	8.1	14.0	19.7	18.9	8.0	4.4	4.4	3.5	3.9	4.6	4.5	5.1	11.0	7.2	1.20	1.2
Belice	2.6	3.7	9.5	8.6	12.6	12.7	13.2	12.9	7.1	8.7	3.5	4.8	3.2	0.1	27.36	0.4
El Salvador	52.6	17.4	10.2	4.1	2.8	1.6	1.4	1.8	1.8	1.7	1.7	3.2	2.5	0.3	-9.90	0.3
Guatemala	12.1	3.8	12.1	27.0	14.2	2.1	0.4	0.4	0.2	1.1	10.3	16.4	3.9	2.6	10.97	0.4
Honduras	14.4	16.9	19.5	19.4	8.4	3.0	2.5	1.5	1.5	1.7	2.7	8.5	10.5	3.0	4.10	1.1
Nicaragua	11.2	14.1	24.1	31.5	15.1	1.0	0.2	0.5	0.1	0.1	0.4	1.8	3.9	0.3	53.90	0.4
Panamá	4.9	16.6	46.9	19.4	1.4	0.0	0.2	9.2	0.1	0.1	0.4	0.9	5.5	0.5	3.32	0.6
República Dominicana	11.7	7.6	10.4	9.5	4.5	4.7	5.4	5.5	6.0	7.8	10.4	16.7	3.4	1.2	-7.55	0.4
Haití	2.6	2.6	8.4	25.8	28.4	16.9	4.9	4.2	0.0	0.3	2.8	3.2	58.5	0.5	-10.20	6.3
Jamaica	8.4	10.4	11.9	9.4	10.5	7.1	5.3	6.4	7.6	8.8	6.9	7.3	7.9	0.4	21.20	0.8
Venezuela	5.7	4.0	17.9	16.9	28.5	17.7	1.2	1.7	2.2	1.9	1.5	0.7	3.5	0.3	14.70	0.4
Ecuador	10.0	2.1	3.1	4.7	3.2	2.6	1.6	2.1	2.2	8.5	18.5	41.3	0.8	0.5	14.00	0.1
Perú	54.1	12.4	0.0	0.0	0.2	0.3	0.1	0.1	0.0	0.0	1.6	31.3	2.7	0.5	96.10	0.3
Colombia	12.4	4.9	6.6	5.3	6.4	5.9	4.5	2.5	4.3	11.4	19.0	16.9	0.2	0.2	-5.85	0.0
Argentina	0.0	24.6	20.9	18.2	29.6	6.7	0.0	0.0	0.0	0.0	0.1	0.0	1.9	1.1	-5.21	0.2
Brasil	6.3	2.2	0.1	6.3	8.0	3.3	0.7	0.2	4.3	22.7	32.1	13.9	0.6	0.8	30.50	0.1
Chile	18.7	20.1	20.0	15.2	4.4	1.5	0.7	0.6	1.2	1.7	2.2	13.6	58.8	36.7	-3.51	6.3

Bananas: Calendario de Exportaciones Mensuales a EUA, 1994-1996 e Indicadores de Desempeño Relativo

País	Valor Exportaciones Mensuales como Porcentaje de las Exportaciones Anuales, Promedio 1994-1996												Indicadores de Desempeño Relativo			
	Ene	Feb	Mar	Abr	May	Jun	Jul	Ago	Set	Oct	Nov	Dic	Partic. en Tot. Agric. (A)	Partic. en LAC 89-91 a 94-96 (Rubro) (B)	Índice Especialización 1994-1996 (C)	(D)
Canadá	2.7	0.0	2.7	0.0	2.8	18.2	60.9	0.0	3.2	4.8	0.0	4.6	0.0	0.0	-1.10	0.0
México	6.4	6.4	7.0	8.4	11.3	8.7	8.3	9.4	9.2	9.2	9.1	6.9	1.4	4.4	4.19	0.1
Costa Rica	7.4	6.2	7.5	7.6	9.0	8.9	9.1	8.4	9.9	8.8	8.7	8.5	48.2	26.6	4.29	4.5
Guatemala	7.5	6.4	7.5	8.6	10.3	9.1	8.7	9.1	8.4	10.0	7.9	6.4	22.5	12.4	4.06	2.0
Honduras	8.3	6.7	8.8	10.3	12.0	9.6	7.8	7.0	6.4	8.1	7.3	7.7	57.7	13.5	-3.20	5.1
Nicaragua	0.2	1.2	1.0	9.3	4.0	4.4	19.2	21.7	20.6	14.0	1.3	3.0	2.0	0.1	0.00	0.2
Panamá	5.7	5.4	7.3	9.8	9.2	10.8	10.7	7.6	8.7	9.9	8.1	6.8	53.2	4.3	11.84	4.7
República Dominicana	3.9	2.0	2.8	4.5	4.6	5.9	7.3	8.2	9.2	11.3	9.9	30.4	0.5	0.1	0.95	0.0
Jamaica	5.9	9.3	5.9	5.5	12.0	10.9	8.0	10.2	5.5	12.8	8.0	6.1	0.3	0.0	39.00	0.0
Venezuela	7.2	7.7	9.2	8.8	10.2	9.9	8.5	9.5	7.9	7.7	6.3	7.2	16.5	1.1	6.00	1.5
Ecuador	9.6	9.2	9.6	9.4	9.3	7.5	7.1	8.1	7.3	7.9	7.1	8.1	46.0	21.8	-6.10	4.1
Colombia	8.5	7.4	10.3	9.0	8.8	6.7	7.7	8.8	8.5	9.3	7.9	7.0	15.8	15.4	0.10	1.4

Bayas: Calendario de Exportaciones Mensuales a EUA, 1994-1996 e Indicadores de Desempeño Relativo

País	Valor Exportaciones Mensuales como Porcentaje de las Exportaciones Anuales, Promedio 1994-1996												Indicadores de Desempeño Relativo			
	Ene	Feb	Mar	Abr	May	Jun	Jul	Ago	Set	Oct	Nov	Dic	Partic. en Tot. Agric. (A)	Partic. en LAC (Rubro) (B)	Crecimiento 89-91 a 94-96 (C)	Índice Especialización 1994-1996 (D)
Canadá	1.2	0.8	1.0	1.0	0.6	3.7	24.6	12.5	9.3	39.0	4.7	1.7	0.7	70.4	6.70	3.6
Guatemala	2.9	2.7	5.2	17.8	22.9	12.4	6.0	3.5	1.3	5.7	12.2	7.3	0.2	9.3	41.17	1.5
Chile	10.1	18.4	15.3	14.2	13.3	8.9	4.5	5.0	2.0	0.3	0.6	7.4	1.4	59.4	-7.03	9.7

Cítricos Frescos: Calendario de Exportaciones Mensuales a EUA, 1994-1996 e Indicadores de Desempeño Relativo

País	Valor Exportaciones Mensuales como Porcentaje de las Exportaciones Anuales, Promedio 1994-1996												Indicadores de Desempeño Relativo			
	Ene	Feb	Mar	Abr	May	Jun	Jul	Ago	Set	Oct	Nov	Dic	Partic. en Tot. Agríc. (Rubro)	Partic. en LAC 89-91 a 94-96	Crecimiento 1994-1996	
	(A)	(B)	(C)	(D)	(E)	(F)	(G)	(H)	(I)	(J)	(K)	(L)	(M)	(N)	(O)	
Canadá	0.0	0.0	0.0	0.0	0.0	0.0	0.0	0.0	83.9	0.0	16.1	0.0	0.0	0.0	-52.60	0.0
México	10.4	8.7	13.8	10.4	9.9	7.5	5.8	7.7	6.7	5.7	5.6	7.9	1.0	84.5	2.03	2.4
Nicaragua	29.3	30.0	25.0	6.9	4.4	0.6	0.4	0.0	0.0	1.7	1.6	0.0	0.2	0.3	35.00	0.4
República Dominicana	1.3	1.8	5.3	10.0	9.6	9.5	13.0	19.6	15.7	10.1	2.5	1.8	0.3	2.5	-20.31	0.8
Jamaica	9.9	20.6	22.1	8.5	3.3	2.1	2.0	5.5	8.5	4.9	4.4	8.2	1.9	2.0	-12.80	4.5
Venezuela	15.6	15.4	25.2	3.0	0.3	5.3	1.6	5.9	14.0	8.4	3.6	1.6	0.4	0.8	22.20	1.0
Chile	0.6	0.0	0.0	0.0	0.0	11.6	44.0	33.2	9.6	0.3	0.1	0.7	0.3	3.8	6.21	0.6

Mangos: Calendario de Exportaciones Mensuales a EUA, 1994-1996 e Indicadores de Desempeño Relativo

País	Valor Exportaciones Mensuales como Porcentaje de las Exportaciones Anuales, Promedio, 1994-1996												Indicadores de Desempeño Relativo			
	Ene	Feb	Mar	Abr	May	Jun	Jul	Ago	Set	Oct	Nov	Dic	Partic. en Tot. Agric. (A)	Partic. en LAC (Rubro) 89-91 a 94-96 (B)	Crecimiento 89-91 a 94-96 (C)	Índice Especialización 1994-1996 (D)
Canadá	50.0	50.0	0.0	0.0	0.0	0.0	0.0	0.0	0.0	0.0	0.0	0.0	0.0	0.0	0.00	0.0
México	0.0	1.6	7.7	15.1	20.1	21.5	20.0	11.0	3.0	0.1	0.0	0.0	2.6	81.5	-1.43	2.4
Guatemala	0.0	1.8	15.1	24.9	46.8	11.0	0.3	0.0	0.0	0.0	0.0	0.0	0.3	1.9	177.68	0.3
Nicaragua	0.0	0.9	19.3	22.8	51.0	6.0	0.0	0.0	0.0	0.0	0.0	0.0	0.6	0.4	0.00	0.5
Haití	2.6	2.6	8.4	25.8	28.4	17.0	4.8	4.1	0.0	0.3	2.8	3.2	58.2	4.6	-16.20	53.6
Venezuela	0.0	1.2	17.9	20.4	36.8	22.4	1.2	0.1	0.0	0.0	0.0	0.0	2.7	1.9	37.20	2.4
Ecuador	6.7	0.0	0.2	0.0	0.0	0.0	0.0	0.0	0.0	15.8	35.6	41.7	0.3	1.3	82.10	0.2
Perú	57.4	13.2	0.0	0.0	0.2	0.0	0.0	0.1	0.0	0.0	0.0	29.1	2.5	3.6	66.60	2.3
Brasil	1.2	0.2	0.0	0.0	0.0	0.0	0.0	0.0	5.4	32.8	47.3	13.0	0.4	4.5	38.69	0.4

Melones: Calendario de Exportaciones Mensuales a EUA, 1994-1996 e Indicadores de Desempeño Relativo

País	Valor Exportaciones Mensuales como Porcentaje de las Exportaciones Anuales, Promedio 1994-1996												Indicadores de Desempeño Relativo			
	Ene	Feb	Mar	Abr	May	Jun	Jul	Ago	Set	Oct	Nov	Dic	Partic. en Tot. Agric.	Partic. en LAC 89-91 a 94-96 (Rubro)	Crecimiento 96	Índice Especialización 1994-1996
	(A)	(B)	(C)	(D)	(E)	(F)	(G)	(H)	(I)	(J)	(K)	(L)	(M)	(N)	(O)	(P)
Canadá	0.0	0.0	0.0	0.0	0.0	0.0	2.5	40.7	55.8	0.0	0.0	1.0	0.0	0.0	37.70	0.0
México	6.0	6.0	13.0	32.8	12.5	4.9	1.3	0.3	0.2	3.8	9.2	10.1	2.6	50.7	-6.09	1.5
Costa Rica	8.5	21.4	31.5	32.1	6.4	0.0	0.0	0.0	0.0	0.0	0.0	0.1	5.5	18.7	11.31	3.1
El Salvador	62.9	20.0	11.2	3.2	0.9	0.0	0.0	0.0	0.0	0.0	0.0	1.8	2.0	1.1	-11.30	1.1
Guatemala	13.6	3.6	12.3	28.6	10.3	0.1	0.0	0.0	0.0	0.9	11.5	19.2	3.1	10.9	13.10	1.8
Honduras	16.8	19.6	22.7	23.5	6.4	0.1	0.0	0.0	0.0	0.0	1.1	9.8	7.3	10.8	8.20	4.1
Nicaragua	12.4	15.9	25.6	34.3	9.4	0.0	0.0	0.0	0.0	0.0	0.2	2.1	3.0	1.3	54.40	1.7
Panamá	5.4	18.2	52.3	21.5	1.5	0.0	0.0	0.1	0.0	0.0	0.1	0.9	5.0	2.5	3.78	2.8
República Dominicana	14.3	13.1	20.0	18.6	2.1	0.0	0.0	0.0	0.0	0.1	7.6	24.2	1.3	2.2	12.30	0.7
Ecuador	13.1	0.4	0.0	0.0	0.0	0.0	0.0	0.0	0.0	0.7	14.2	71.4	0.3	0.8	13.20	0.2

Pifias: Calendario de Exportaciones Mensuales a EUA, 1994-1996 e Indicadores de Desempeño Relativo

País	Valor Exportaciones Mensuales como Porcentaje de las Exportaciones Anuales, Promedio 1994-1996												Indicadores de Desempeño Relativo			
	Ene	Feb	Mar	Abr	May	Jun	Jul	Ago	Set	Oct	Nov	Dic	Partic. en Tot. Agríc.	Partic. en LAC (Rubro)	Crecimiento 89-91 a 94-96	Índice Especialización 1994-1996
													(A)	(B)	(C)	(D)
Costa Rica	7.5	6.6	8.0	7.5	9.5	8.5	8.8	7.1	8.0	9.4	9.0	10.1	5.3	70.0	3.35	11.7
El Salvador	8.1	8.1	6.6	5.6	8.3	4.9	4.1	4.9	11.8	15.4	12.9	9.3	0.2	0.5	0.00	0.5
Honduras	9.0	10.6	12.1	10.0	13.2	9.5	8.2	4.9	4.9	5.6	6.3	5.6	3.2	18.3	6.20	6.9
Panamá	0.7	2.7	0.0	0.5	1.1	0.4	2.0	89.1	0.8	1.3	0.5	0.9	0.8	1.1	0.00	1.2
República Dominicana	1.1	0.3	11.9	6.5	13.2	12.7	10.8	8.9	8.9	11.0	8.7	6.0	0.3	2.4	-31.14	0.8

Fresas, Frescas o Congeladas: Calendario de Exportaciones Mensuales a EUA, 1994-1996 e Indicadores de Desempeño Relativo

País	Valor Exportaciones Mensuales como Porcentaje de las Exportaciones Anuales, Promedio 1994-1996												Indicadores de Desempeño Relativo			
	Ene	Feb	Mar	Abr	May	Jun	Jul	Ago	Set	Oct	Nov	Dic	Partic. en Tot. Agric. (A)	Partic. en LAC (Rubro) (B)	Crecimiento 89-91 a 94-96 (C)	Índice Especialización 1994-1996 (D)
Canadá	0.3	0.0	0.0	0.4	0.8	13.5	60.1	5.3	6.1	5.3	4.7	3.6	0.0	0.5	-15.90	0.0
México	10.0	14.8	26.8	22.8	13.5	6.3	0.9	0.3	0.4	0.2	1.1	3.0	1.8	97.2	2.27	2.8
Guatemala	21.3	12.7	8.9	21.8	13.4	3.1	0.4	0.0	0.0	0.2	6.6	11.6	0.1	1.3	-20.79	0.2
Venezuela	21.2	19.9	11.6	6.7	0.0	0.0	1.6	14.3	6.9	12.2	5.7	0.0	0.2	0.2	-33.60	0.2

Jugos de Frutas: Calendario de Exportaciones Mensuales a EUA, 1994-1996 e Indicadores de Desempeño Relativo

País	Valor Exportaciones Mensuales como Porcentaje de las Exportaciones Anuales, Promedio 1994-1996												Indicadores de Desempeño Relativo			
	Ene	Feb	Mar	Abr	May	Jun	Jul	Ago	Set	Oct	Nov	Dic	Partic. en Tot. Agríc.	Partic. en LAC (Rubro)	Crecimiento 89-91 a 94-96	Índice Especialización 1994-1996
	(A)	(B)	(C)	(D)	(E)	(F)	(G)	(H)	(I)	(J)	(K)	(L)	(M)	(N)	(O)	(P)
Canadá	6.2	6.4	6.6	8.3	6.6	6.4	7.1	6.9	8.5	15.5	12.9	8.8	0.2	1.7	26.93	0.1
México	6.0	8.9	14.6	12.8	8.8	8.6	5.3	5.5	5.9	8.2	8.1	7.4	2.0	15.7	5.37	0.5
Costa Rica	3.3	4.7	7.1	10.3	15.4	12.7	16.2	11.2	7.2	6.4	2.6	2.9	1.5	2.1	20.45	0.4
Belice	11.0	27.4	21.1	13.8	11.7	3.1	1.6	1.0	1.5	2.8	1.8	3.3	41.9	2.2	4.90	9.7
Honduras	6.4	18.0	7.8	4.3	4.7	3.5	2.3	3.8	2.8	3.3	13.3	29.7	1.6	0.9	29.60	0.4
República Dominicana	4.3	3.5	9.4	6.5	9.2	8.7	10.5	10.3	5.1	10.9	9.8	11.8	1.2	0.9	12.67	0.3
Jamaica	2.8	10.6	22.9	9.7	15.3	13.4	6.5	3.6	12.4	0.7	0.6	1.6	1.4	0.1	-0.60	0.3
Venezuela	6.0	6.1	10.3	10.3	11.2	5.8	11.1	11.1	6.7	8.8	4.0	8.7	0.9	0.2	-18.00	0.2
Ecuador	5.7	3.4	4.2	10.1	10.6	8.8	12.2	9.4	12.9	9.8	4.2	8.7	0.7	0.9	32.00	0.2
Perú	2.7	0.4	0.2	3.3	17.9	3.2	27.4	6.4	20.0	7.3	7.0	4.2	0.3	0.1	-15.40	0.1
Colombia	6.6	6.6	6.8	5.6	6.3	7.2	13.6	15.3	12.9	2.4	6.7	10.1	0.2	0.5	9.05	0.1
Argentina	1.9	1.7	2.1	9.2	18.7	17.4	12.8	13.6	9.4	7.1	3.5	2.7	22.3	26.0	13.55	5.2
Brasil	9.5	8.1	7.1	8.4	7.2	5.7	7.0	5.4	8.5	10.8	13.8	8.7	13.9	39.3	-9.26	3.2
Uruguay	7.0	0.0	7.0	8.4	54.4	0.0	0.0	0.0	9.7	4.4	9.1	0.0	0.5	0.0	-12.10	0.1
Chile	4.2	1.5	4.6	13.4	12.7	14.5	16.3	12.5	7.1	5.0	4.9	3.5	7.4	10.0	17.39	1.7

Jugo de Manzana: Calendario de Exportaciones Mensuales a EUA, 1994-1996 e Indicadores de Desempeño Relativo

País	Valor Exportaciones Mensuales como Porcentaje de las Exportaciones Anuales, Promedio 1994-1996												Indicadores de Desempeño Relativo			
	Ene	Feb	Mar	Abr	May	Jun	Jul	Ago	Set	Oct	Nov	Dic	Partic. en Tot. Agríc. (A)	Partic. en LAC (Rubro) (B)	Crecimiento 89-91 a 94-96 (C)	Índice Especialización 1994-1996 (D)
Canadá	5.5	4.4	6.2	6.0	6.1	6.2	5.8	6.1	8.7	18.9	16.1	10.0	0.1	2.3	15.60	0.1
México	5.9	2.6	4.2	1.1	0.5	0.4	0.5	1.8	17.8	30.9	24.1	10.3	0.2	6.6	8.58	0.2
Argentina	0.8	0.3	0.5	8.6	22.9	20.6	13.0	14.0	9.3	6.3	2.1	1.7	15.4	67.5	-1.13	12.9
Brasil	1.4	1.0	3.3	8.8	27.0	19.2	5.8	10.4	7.7	10.4	1.2	3.9	0.5	4.8	146.09	0.4
Uruguay	0.0	0.0	0.0	0.0	91.3	0.0	0.0	0.0	8.7	0.0	0.0	0.0	0.3	0.1	-21.40	0.2
Chile	2.9	0.3	0.6	5.1	14.5	17.4	21.9	14.9	8.5	5.4	5.5	3.1	4.1	20.8	-2.80	3.4

Jugo de Uvas: Calendario de Exportaciones Mensuales a EUA, 1994-1996 e Indicadores de Desempeño Relativo

País	Valor Exportaciones Mensuales como Porcentaje de las Exportaciones Anuales, Promedio 1994-1996												Indicadores de Desempeño Relativo			
	Ene	Feb	Mar	Abr	May	Jun	Jul	Ago	Sep	Oct	Nov	Dic	Partic. en Tot. Agríc.	Partic. en LAC (Rubro)	Crecimiento 89-91 a 94-96	Índice Especialización 1994-1996
	(A)	(A)	(A)	(A)	(A)	(A)	(A)	(A)	(A)	(A)	(A)	(A)	(B)	(B)	(C)	(D)
Canadá	3.4	13.9	10.6	10.5	7.0	7.6	6.1	5.1	7.2	9.6	12.7	6.4	0.0	2.4	2.20	0.1
México	6.7	5.3	7.4	3.5	5.9	5.7	4.6	12.3	1.9	16.0	15.6	15.2	0.1	11.4	26.55	0.3
Argentina	5.6	6.3	4.9	4.6	4.9	9.9	15.1	12.2	10.2	10.0	8.9	7.6	3.8	61.8	-7.05	11.8
Brasil	7.0	1.9	4.7	4.2	7.7	9.1	9.2	8.3	11.6	17.9	10.1	8.3	0.3	11.7	0.79	0.9
Chile	7.1	4.5	5.6	11.9	9.3	11.8	7.8	10.3	6.4	9.3	7.0	9.1	0.8	14.5	17.30	2.4

Jugo de Piña: Calendario de Exportaciones Mensuales a EUA, 1994-1996 e Indicadores de Desempeño Relativo

País	Valor Exportaciones Mensuales como Porcentaje de las Exportaciones Anuales, Promedio 1994-1996												Indicadores de Desempeño Relativo			
	Ene	Feb	Mar	Abr	May	Jun	Jul	Ago	Set	Oct	Nov	Dic	Partic. en Tot. Agríc.	Partic. en LAC (Rubro)	Crecimiento 89-91 a 94-96	Indice Especialización 1994-1996
	(A)	(A)	(A)	(A)	(A)	(A)	(A)	(A)	(A)	(A)	(A)	(A)	(B)	(B)	(C)	(D)
Canadá	4.3	3.3	16.9	3.3	8.6	8.1	12.6	8.8	3.7	10.5	11.4	8.5	0	0.1	24.6	0
Costa Rica	10.46	7.52	7.04	6.63	9.61	10.56	12.35	5.88	4.47	9.29	7.06	9.11	0.36	31.96	15.79	5.34
República Dominicana	4.14	1.82	6.57	2.29	7.7	4.14	13.87	13.43	4.45	10.91	11.58	19.09	0.58	36.22	14.14	11.28

Jugo de Naranja: Calendario de Exportaciones Mensuales a EUA, 1994-1996 e Indicadores de Desempeño Relativo

País	Valor Exportaciones Mensuales como Porcentaje de las Exportaciones Anuales, Promedio 1994-1996												Indicadores de Desempeño Relativo			Índice Especialización 1994-1996 (D)
	Ene	Feb	Mar	Abr	May	Jun	Jul	Ago	Set	Oct	Nov	Dic	Partic. en Tot. Agric. (A)	Partic. en LAC (Rubro) (B)	Crecimiento 89-91 a 94-96 (C)	
Canadá	8.7	7.2	6.5	9.4	8.5	5.9	10.6	7.1	11.5	8.7	7.6	8.2	0.0	0.4	33.80	0.0
México	5.3	9.7	16.7	15.9	10.9	10.4	5.7	5.3	4.3	4.5	4.8	6.5	1.5	21.7	11.01	0.6
Costa Rica	1.0	3.8	7.0	11.6	17.1	13.3	17.7	13.0	8.1	5.4	1.2	0.9	1.1	3.0	44.00	0.5
Belice	10.5	26.7	21.5	14.1	11.9	3.2	1.6	1.1	1.6	2.9	1.8	3.3	41.1	4.1	19.84	18.1
Honduras	6.9	19.2	7.6	4.2	4.1	3.0	2.1	3.3	2.3	2.3	13.6	31.4	1.5	1.6	58.10	0.6
República Dominicana	8.1	6.0	8.1	8.9	12.4	17.6	7.7	5.8	6.6	4.3	9.5	4.9	0.3	0.4	50.25	0.1
Jamaica	2.7	11.9	25.1	11.1	15.9	13.8	4.6	0.0	14.8	0.0	0.0	0.0	1.1	0.2	11.10	0.5
Brasil	9.8	8.6	7.3	8.5	6.3	5.1	6.8	4.9	8.5	10.8	14.4	9.0	12.7	68.8	-4.36	5.4
Uruguay	17.9	0.0	17.9	17.9	0.0	0.0	0.0	0.0	11.6	11.4	23.2	0.0	0.2	0.0	0.00	0.1

Espárragos: Calendario de Exportaciones Mensuales a EUA, 1994-1996 e Indicadores de Desempeño Relativo

País	Valor Exportaciones Mensuales como Porcentaje de las Exportaciones Anuales, Promedio 1994-1996												Indicadores de Desempeño Relativo			Índice Especialización 1994-1996	
	Ene	Feb	Mar	Abr	May	Jun	Jul	Ago	Set	Oct	Nov	Dic	Partic. en Tot. Agric.	Partic. en LAC (Rubro)	Crecimiento 89-91 a 94-96		(D)
	(A)	(B)	(C)	(D)	(E)	(F)	(G)	(H)	(I)	(J)	(K)	(L)	(M)	(N)	(O)		(P)
Canadá	0.0	0.0	11.6	0.0	7.3	53.7	2.8	0.0	23.0	0.0	0.0	1.6	0.0	0.1	-43.80	0.0	
México	15.3	28.0	26.5	4.3	0.0	1.9	7.6	6.3	2.1	1.0	3.5	3.5	1.0	58.8	-5.56	1.7	
Perú	6.6	1.5	1.0	1.7	1.8	2.5	2.1	7.1	17.7	18.9	19.6	19.4	11.2	30.9	27.03	19.7	
Colombia	8.8	2.0	1.5	4.3	4.4	7.7	12.3	5.6	3.3	8.7	17.8	23.7	0.2	3.5	190.82	0.3	
Chile	5.3	0.5	0.9	0.5	0.0	0.0	0.0	0.1	8.8	42.9	30.1	11.0	0.4	4.2	-17.82	0.7	

Flores de Cortiz: Calendario de Exportaciones Mensuales a EUA, 1994-1996 e Indicadores de Desempeño Relativo

País	Valor Exportaciones Mensuales como Porcentaje de las Exportaciones Anuales, Promedio 1994-1996												Indicadores de Desempeño Relativo			
	Ene	Feb	Mar	Abr	May	Jun	Jul	Ago	Set	Oct	Nov	Dic	Partic. en Tot. Agríc. (A)	Partic. en LAC (Rubro) (B)	Crecimiento 89-91 a 94-96 (C)	Índice Especialización 1994-1996 (D)
Canadá	3.9	14.3	8.7	10.2	13.2	8.9	6.3	6.9	7.4	7.5	6.5	6.2	0.1	1.5	8.1	0.1
México	10.04	28.58	6.17	9.15	8.19	5.37	5	5.22	5.52	6.56	5.21	5.01	0.5	4.17	-3.27	0.12
Costa Rica	9.39	10.25	9.38	10.87	9.41	6.34	5.68	6.12	7.88	8.7	8.17	7.8	2.48	3.73	-0.3	0.62
Guatemala	7.18	10.76	7.5	11.17	10.49	9.05	7.68	7.69	8.3	8.27	6.11	5.81	1.15	1.73	5.34	0.28
República Dominicana	8.39	6.84	8.61	13.58	11.72	8.18	7.36	6.76	8.15	8.2	7.21	5	0.43	0.34	-2.14	0.1
Antillas Holandesas	0	100	0	0	0	0	0	0	0	0	0	0	0.23	0	0	0.06
Jamaica	3.8	5.3	6	6.7	11.4	9.2	5.3	7.2	9.5	16.9	12.4	6.2	0.3	0	-38.8	0.1
Ecuador	7	10.7	9.1	9.1	10.3	7.6	7.1	6.7	7.1	7.9	8.9	8.3	9	11.7	22.5	2.2
Perú	10.16	12.26	6.97	4.32	5.98	6.64	7.26	7.83	11.45	10.48	8.25	8.39	0.51	0.2	-35.03	0.12
Colombia	9.04	10.48	9.17	11.06	11.46	7.14	6.25	6.21	6.33	7.21	7.92	7.74	29.09	77.5	-1.22	7.07
Bolivia	10.88	30.93	9.05	11.34	5.02	2.04	1.07	1.37	2.56	13.16	6.62	5.97	3.83	0.16	6.75	0.93
Chile	20.53	18.8	10.04	6.55	2.91	3.86	2.39	3.63	5.31	6.43	6.36	13.19	0.18	0.27	9.85	0.04

Semillas Oleaginosas y Productos: Calendario de Exportaciones Mensuales a EUA, 1994-1996 e Indicadores de Desempeño Relativo

País	Valor Exportaciones Mensuales como Porcentaje de las Exportaciones Anuales, Promedio, 1994-1996												Indicadores de Desempeño Relativo			Índice Especialización 1994-1996
	Ene	Feb	Mar	Abr	May	Jun	Jul	Ago	Set	Oct	Nov	Dic	Partic. en Tot. Agríc.	Partic. en LAC (Rubro)	Crecimiento 89-91 a 94-96	
	(A)												(B)	(C)	(D)	
Canadá	8.4	8.3	8.7	8.5	8.1	8.2	8.0	7.7	7.5	9.2	9.0	8.4	11.6	36.8	10.50	1.9
México	7.6	9.9	7.8	6.3	6.6	6.2	9.1	10.9	8.2	6.8	9.6	10.9	1.0	27.1	-6.22	0.8
Coستا Rica	5.7	0.0	1.7	2.1	2.0	39.3	1.7	9.7	9.6	11.1	8.9	8.1	0.3	1.2	70.95	0.2
El Salvador	8.5	18.0	14.1	9.9	9.3	11.2	7.5	4.8	4.3	2.5	3.6	6.3	2.8	2.0	-9.80	2.2
Guatemala	9.5	9.5	10.1	7.1	8.5	9.5	8.2	7.7	7.5	6.1	5.7	8.8	3.8	18.0	25.06	2.9
Nicaragua	10.8	9.7	8.5	11.9	16.2	13.0	5.1	4.2	3.8	2.5	7.6	6.8	6.2	3.6	57.50	4.8
República Dominicana	4.1	2.4	1.6	3.7	1.6	3.3	3.8	32.9	4.9	4.3	7.3	30.0	0.3	0.7	11.09	0.2
Barbados	0.0	0.0	76.9	4.9	11.0	3.4	0.0	0.0	0.0	0.0	0.0	3.9	2.8	0.0	34.60	2.2
Islas Caimán	0.0	0.0	37.1	0.0	0.0	62.9	0.0	0.0	0.0	0.0	0.0	0.0	46.0	0.1	0.00	35.3
Haití	22.5	0.0	0.0	0.0	0.0	0.0	0.0	0.0	0.0	0.0	0.0	77.5	0.4	0.0	0.00	0.3
Jamaica	1.3	4.2	4.5	19.4	4.4	11.7	10.0	8.1	5.5	21.3	0.9	8.8	0.7	0.2	40.20	0.5
Venezuela	2.7	0.6	0.8	2.8	4.0	5.4	11.7	16.6	13.5	11.0	18.7	12.2	4.1	2.4	13.00	3.2
Perú	13.0	13.3	3.4	3.0	14.9	17.5	18.5	2.4	7.7	4.4	1.2	0.8	0.1	0.2	4.57	0.1
Argentina	4.7	4.1	9.8	34.8	10.8	12.7	6.3	4.9	2.8	4.0	2.5	2.7	4.7	18.8	7.51	3.6
Brasil	11.5	7.6	7.3	7.0	7.3	8.7	6.5	6.8	7.0	12.2	8.1	10.0	2.0	19.8	-8.22	1.6
Paraguay	0.0	13.2	10.0	27.1	14.5	0.0	0.0	21.9	13.3	0.0	0.0	0.0	13.9	1.2	-16.60	10.7

Cacao y Productos: Calendario de Exportaciones Mensuales a EUA, 1994-1996 e Indicadores de Desempeño Relativo

País	Valor: Exportaciones Mensuales como Porcentaje de las Exportaciones Anuales, Promedio 1994-1996												Indicadores de Desempeño Relativo			
	Ene	Feb	Mar	Abr	May	Jun	Jul	Ago	Set	Oct	Nov	Dic	Partic. en Tot. Agríc.	Partic. en LAC (Rubro)	Crecimiento 89-91 a 94-96	Índice Especialización 1994-1996
	(A)	(A)	(A)	(A)	(A)	(A)	(A)	(A)	(A)	(A)	(A)	(A)	(B)	(C)	(D)	
Canadá	7.9	7.5	7.9	7.4	7.2	7.7	7.3	8.5	9.9	10.4	10.3	7.9	4.0	20.9	13.90	1.0
México	8.1	11.4	9.1	6.6	7.3	7.6	8.5	7.3	5.6	6.7	9.7	12.2	0.8	10.6	9.30	0.3
Costa Rica	6.4	8.9	6.9	5.3	5.9	8.6	11.9	7.7	9.7	9.1	11.3	8.4	1.0	1.9	14.48	0.3
Panamá	9.1	8.8	14.5	3.4	12.2	8.0	5.1	6.7	4.9	5.6	8.8	12.9	1.1	0.4	41.87	0.4
República Dominicana	4.5	3.9	6.9	12.1	21.4	22.8	14.5	4.3	1.8	2.0	2.5	3.2	16.7	20.2	11.19	6.3
Haití	0.0	0.0	0.0	5.2	0.0	0.0	42.3	51.1	0.0	0.0	0.0	1.4	5.5	0.2	0.90	2.1
Jamaica	6.2	9.1	7.2	4.9	8.2	6.0	3.9	13.6	4.9	16.7	14.7	4.6	3.5	0.6	20.90	1.3
Venezuela	1.9	7.3	18.1	13.1	15.3	12.4	9.6	7.7	4.3	3.9	1.7	4.7	5.4	1.5	14.90	2.0
El Salvador	8.9	7.1	10.1	10.2	9.8	6.3	4.9	6.6	7.4	8.3	9.8	10.7	13.4	26.8	4.50	5.0
	0.0	6.2	8.2	5.0	1.0	15.4	34.0	19.7	1.5	4.3	3.7	1.1	1.0	0.6	-29.58	0.4
	4.6	8.3	3.1	9.8	11.3	9.5	21.8	0.8	1.2	7.4	18.3	3.9	0.4	1.8	-9.58	0.2
	3.8	2.8	2.3	15.1	3.1	2.3	6.2	12.0	34.2	12.9	1.4	3.8	0.4	0.8	74.81	0.2
	16.4	9.7	8.7	6.0	2.8	3.6	2.4	7.2	7.6	13.5	12.2	10.0	6.7	32.0	-8.12	2.5
	12.8	1.1	7.7	1.9	0.6	0.8	0.6	1.9	26.6	30.6	5.9	9.5	0.3	0.7	34.00	0.1

Café: Calendario de Exportaciones Mensuales a EUA, 1994-1996 e Indicadores de Desempeño Relativo

País	Valor Exportaciones Mensuales como Porcentaje de las Exportaciones Anuales, Promedio 1994-1996												Indicadores de Desempeño Relativo			
	Ene	Feb	Mar	Abr	May	Jun	Jul	Ago	Set	Oct	Nov	Dic	Partic. en Tot. Agríc. (A)	Partic. en LAC (Rubro) (B)	Crecimiento 89-91 a 94-96 (C)	Índice Especialización 1994-1996 (D)
Canadá	6.8	7.0	7.5	8.4	8.1	7.8	4.6	7.8	8.8	12.0	11.2	9.9	1.1	2.2	14.50	0.1
México	13.9	14.4	15.8	9.8	9.5	5.7	4.8	4.1	3.3	3.0	6.2	9.8	14.4	23.0	0.14	0.7
Costa Rica	4.6	3.8	6.8	6.8	8.2	9.4	15.0	11.9	10.8	11.0	7.9	3.9	11.7	3.3	0.85	0.6
Belize	0.0	0.0	0.0	0.0	0.0	0.0	0.0	0.0	0.0	0.0	0.0	100.0	0.2	0.0	-7.59	0.0
El Salvador	4.5	4.2	5.5	7.9	7.4	9.4	12.8	11.6	8.2	9.8	12.7	6.2	58.7	2.5	-13.70	2.7
Guatemala	9.5	6.8	9.4	7.8	8.2	8.9	8.6	7.2	5.8	6.1	8.9	12.8	43.0	12.4	4.10	2.0
Honduras	10.3	9.4	12.1	10.2	10.0	9.8	9.2	4.5	3.0	2.6	9.3	9.6	14.6	1.8	-2.70	0.7
Nicaragua	8.5	6.2	9.7	14.6	16.5	13.2	7.9	7.3	4.6	2.4	0.6	8.4	5.1	0.2	91.50	0.2
Panamá	11.6	16.8	16.7	10.9	9.1	7.1	3.1	3.8	2.3	2.3	6.3	10.0	17.1	0.7	6.23	0.8
República Dominicana	6.5	8.9	6.3	7.0	7.8	4.7	4.6	5.1	7.8	13.2	16.7	11.5	13.1	2.0	-3.14	0.6
Antillas Holandesas	10.3	1.5	0.0	1.7	0.0	0.0	4.9	16.8	23.2	0.0	17.3	24.3	61.7	0.1	78.59	2.9
Islas Caimán	20.5	0.0	0.0	0.0	0.0	0.0	0.0	25.7	18.4	0.0	0.0	35.4	27.2	0.0	40.28	1.3
Haití	0.0	16.9	42.3	6.1	12.6	6.1	6.5	0.0	9.5	0.0	0.0	0.0	4.3	0.0	-13.10	0.2
Jamaica	4.8	5.5	7.7	8.9	6.3	15.0	4.8	6.7	12.0	7.3	13.5	7.7	4.2	0.1	0.80	0.2
Venezuela	9.0	17.5	22.0	17.2	9.9	4.7	1.6	0.3	3.2	3.1	3.5	8.0	43.4	1.5	11.40	2.0
Ecuador	6.3	2.6	3.1	2.8	2.8	3.9	8.7	15.6	20.1	17.7	8.4	8.0	24.0	5.9	6.80	1.1
Perú	2.8	1.0	0.7	1.2	1.7	6.4	12.9	14.9	21.9	18.0	11.5	7.0	47.1	3.4	0.55	2.2
Colombia	6.8	6.4	8.4	6.3	7.1	8.1	7.5	10.5	8.0	9.5	9.7	11.8	45.5	23.1	2.36	2.1
Bohemia	0.0	0.0	6.9	0.0	8.2	0.0	31.2	22.8	19.5	0.0	11.4	0.0	0.8	0.0	-35.92	0.0
Brasil	9.2	5.6	5.2	5.9	5.2	7.2	8.6	11.8	11.5	9.9	10.5	9.4	33.7	19.8	-3.96	1.6

Algodón excluye Borrás: Calendario de Exportaciones Mensuales a EUA, 1994-1996 e Indicadores de Desempeño Relativo

País	Valor Exportaciones Mensuales como Porcentaje de las Exportaciones Anuales, Promedio 1994-1996												Indicadores de Desempeño Relativo			
	Ene	Feb	Mar	Abr	May	Jun	Jul	Ago	Set	Oct	Nov	Dic	Partic. en Tot. Agric.	Partic. en LAC (Rubro)	Crecimiento 89-91 a 94-96	Índice Especialización 1994-1996
	(A)	(A)	(A)	(A)	(A)	(A)	(A)	(A)	(A)	(A)	(A)	(A)	(B)	(B)	(C)	(D)
Canadá	7.8	0.0	0.0	0.0	0.0	0.0	0.0	0.0	0.0	2.8	89.4	0.0	0.0	0.0	-32.90	0.0
México	3.2	3.1	0.9	0.4	5.9	0.7	16.9	28.2	26.1	11.7	2.8	0.1	0.2	17.4		0.5
Barbados	0.0	0.0	0.0	0.0	0.0	0.0	0.0	4.8	95.2	0.0	0.0	0.0	4.3	0.1		12.3
Argentina	0.0	0.0	0.0	0.0	7.0	17.0	32.0	15.8	23.9	3.4	0.9	0.0	5.5	82.0		15.6
Paraguay	0.0	0.0	0.0	0.0	0.0	0.0	44.5	55.5	0.0	0.0	0.0	0.0	0.6	0.2		1.7

Tabaco sin Procesar: Calendario de Exportaciones Mensuales a EUA, 1994-1996 e Indicadores de Desempeño Relativo

País	Valor Exportaciones Mensuales como Porcentaje de las Exportaciones Anuales, Promedio 1984-1986												Indicadores de Desempeño Relativo			
	Ene	Feb	Mar	Abr	May	Jun	Jul	Ago	Set	Oct	Nov	Dic	Partic. en Tot. Agríc. (Rubro)	Crecimiento 89-91 a 94-96	Índice Especialización 1994-1996	
	(A)	(A)	(A)	(A)	(A)	(A)	(A)	(A)	(A)	(A)	(A)	(A)	(B)	(C)	(D)	
Canadá	16.3	10.8	18.3	8.8	3.4	6.3	3.1	4.9	2.6	6.2	6.7	12.6	0.2	1.5	-5.40	0.1
México	1.9	4.9	13.9	4.7	5.1	6.6	4.4	8.1	9.9	15.5	15.6	9.4	0.3	3.9	-18.46	0.1
El Salvador	0.0	0.0	0.0	0.0	0.0	0.0	100.0	0.0	0.0	0.0	0.0	0.0	0.4	0.1	28.50	0.1
Guatemala	4.5	1.4	3.7	2.9	3.5	0.2	29.7	8.1	9.7	10.4	17.7	8.1	1.2	3.0	-18.93	0.5
Honduras	2.9	4.0	4.9	9.4	20.2	7.6	14.6	5.9	3.0	20.3	2.5	4.8	1.7	1.7	-6.20	0.7
Nicaragua	5.3	16.7	9.9	0.7	6.8	5.7	4.1	7.3	0.0	17.2	9.1	17.2	0.5	0.1	6.90	0.2
Panamá	3.9	93.6	0.0	0.0	2.6	0.0	0.0	0.0	0.0	0.0	0.0	0.0	0.4	0.2	-35.28	0.2
Dominican R	3.7	10.2	6.5	7.0	2.6	6.5	9.6	7.8	5.6	8.0	11.2	21.4	5.8	7.4	18.07	2.3
Jamaica	5.1	6.5	11.7	6.9	7.6	9.4	6.8	15.7	8.5	8.0	7.0	6.8	0.5	0.1	29.80	0.2
Ecuador	7.6	9.0	5.5	9.1	4.0	11.3	2.0	3.7	10.4	13.7	9.8	13.9	0.3	0.6	-3.60	0.1
Colombia	2.4	20.8	16.1	3.7	8.0	13.2	1.8	0.5	11.8	0.9	0.0	20.7	0.3	1.4	7.58	0.1
Bolivia	0.0	98.9	0.0	0.0	0.0	1.1	0.0	0.0	0.0	0.0	0.0	0.0	0.3	0.0	44.01	0.1
Argentina	3.4	3.8	1.5	2.7	9.1	16.1	7.6	8.0	18.1	11.5	12.6	5.6	7.2	14.9	8.45	2.8
Brasil	4.7	3.1	1.8	4.0	6.2	11.8	7.9	19.3	13.7	9.9	8.8	8.9	12.0	60.4	0.30	4.8
Paraguay	20.1	26.4	12.4	7.3	0.0	0.0	0.0	3.4	0.9	5.5	0.0	24.0	9.4	0.4	21.00	3.7
Chile	0.6	0.0	0.0	0.0	0.0	22.7	7.3	25.6	34.6	4.8	0.0	4.5	2.4	5.7	6.28	0.9

RESUMEN DEL CONTENIDO

**RESUMEN DEL DESEMPEÑO DE LAS
EXPORTACIONES AGRICOLAS A LOS ESTADOS
UNIDOS DE AMERICA
JULIO 1993- JUNIO 1997**

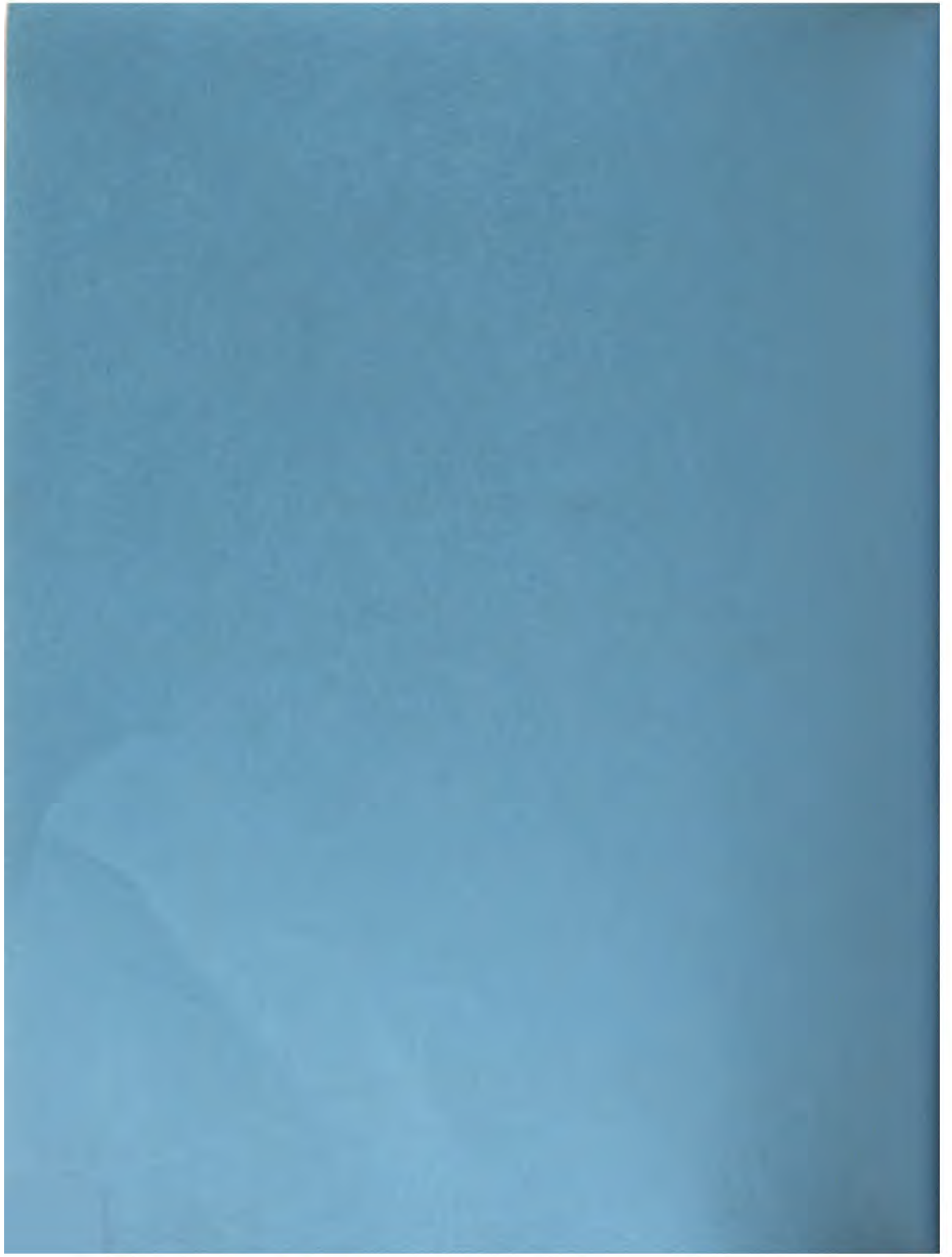

Resumen del Contenido

Tabla: Resumen del Desempeño de las Exportaciones Agrícolas a Estados Unidos de América. Julio 1993- Junio 1997 (siete páginas)

	Pág.
Resumen del Desempeño de las Exportaciones Agrícolas	c.1

Resumen del Desempeño de las Exportaciones Agrícolas a los Estados Unidos de América, Julio 1993 - Junio 1997

Producto	Promedio Mensual de Exportaciones (Dólares)		Cambio		Participación en Exportaciones Agríc. Nacionales			Indicadores de Desempeño del Comercio		Participación en Exp. Regionales (LAM)		Índice de Especialización
	Julio-93	Julio-96	Dólares	%	Crec. Julio-93	Julio-96	Nacional	Regional	Julio-93	Julio-96		
	Junio-96	Junio-97	(3)	(4)	% Junio-96	Junio-97	(8)	(9)	Junio-96	Junio-97		
	(1)	(2)			(5)	(7)	(10)	(11)	(12)			
Canadá												
Crecimiento Alto	72442306	104656799	32214492	44.5	23.9	15.7	17.5	0.52	-0.32	23.9	20.8	1.10
Crecimiento Medio	155467825	210275892	54808068	35.3	40.6	33.7	35.3	0.20	0.19	16.2	16.9	0.90
Crecimiento Bajo	210035705	237044440	27008736	12.9	20.0	45.5	39.7	-0.56	0.20	15.9	16.2	0.80
Decreciendo	126770965	144876110	18105145	14.3	13.4	27.5	24.3	-0.51	2.25	33.4	43.0	2.20
Todos los Productos	564716801	696853241	132136440	23.4	97.8	122.4	116.8	-0.20	0.19	19.0	19.6	1.00
América Latina												
Crecimiento Alto	103394991	174017644	70622653	68.3	36.9	10.6	14.9	2.49	0.04	34.0	34.6	1.00
Crecimiento Medio	364833677	472302527	107468850	29.5	56.2	37.3	40.4	0.51	0.00	38.0	38.0	1.20
Crecimiento Bajo	382597082	431881274	49284192	12.9	25.8	39.1	36.9	-0.34	0.20	28.9	29.5	0.90
Decreciendo	127542428	91405876	-36136552	-28.3	-18.9	13.0	7.8	-2.45	-1.47	33.6	27.2	0.80
Todos los Productos	978368178	1.17E+09	191239143	19.5	100.0	100.0	100.0	0.00	0.00	33.0	33.0	1.00
México												
Crecimiento Alto	7132560	15505280	8372720	117.4	19.0	2.3	4.3	7.37	0.46	6.9	8.9	0.30
Crecimiento Medio	147335047	197819229	50484182	34.3	114.2	46.8	55.1	1.44	2.39	40.4	41.9	1.40
Crecimiento Bajo	89962527	102729314	12766788	14.2	28.9	28.6	28.6	0.01	0.10	23.5	23.8	0.80
Decreciendo	70718147	43288180	-27429957	-38.8	-62.1	22.4	12.1	-3.77	-0.37	55.5	47.4	1.50
Todos los Productos	315148281	359342013	44193732	14.0	100.0	100.0	100.0	0.00	-0.28	32.2	30.7	1.00
América Central												
Crecimiento Alto	20167895	32290219	12122225	60.1	29.7	11.5	14.9	1.58	-0.12	19.5	18.6	1.00
Crecimiento Medio	50930045	71212903	20282858	39.8	49.6	29.0	32.9	0.71	0.35	14.0	15.1	0.80
Crecimiento Bajo	90863957	103565059	12701101	14.0	31.1	51.7	47.8	-0.40	0.09	23.8	24.0	1.30
Decreciendo	13815789	9596110	-4219679	-30.5	-10.3	7.9	4.4	-2.31	-0.08	10.8	10.5	0.60
Todos los Productos	175777786	216664291	40896505	23.3	100.0	100.0	100.0	0.00	0.19	18.0	18.5	1.00
Costa Rica												
Crecimiento Alto	4742844	7265120	2522276	53.2	19.1	8.8	10.8	1.17	-0.22	4.6	4.2	0.73
Crecimiento Medio	13144039	18047452	4903413	37.3	37.2	24.4	26.9	0.52	0.27	3.6	3.8	0.67
Crecimiento Bajo	31143858	37690804	6546746	21.0	49.6	57.8	56.2	-0.14	0.63	8.1	8.7	1.52
Decreciendo	4841358	4068977	-772381	-16.0	-5.9	9.0	6.1	-1.65	0.44	3.8	4.5	0.78
Todos los Productos	53872098	67072152	13200053	24.5	100.0	100.0	100.0	0.00	0.25	5.5	5.7	1.00
Nicaragua												
Crecimiento Alto	1664954	3974933	2309979	136.7	84.4	15.2	29.0	4.55	1.03	1.6	2.3	1.95
Crecimiento Medio	712273	1548722	836448	117.4	30.6	6.5	11.3	3.70	2.99	0.2	0.3	0.28
Crecimiento Bajo	4982409	6068815	1086406	21.8	39.7	45.5	44.3	-0.13	0.69	1.3	1.4	1.20
Decreciendo	3600799	2105978	-1494820	-41.5	-54.6	32.9	15.4	-2.66	-0.47	2.8	2.3	1.97
Todos los Productos	10960434	13698448	2738013	25.0	100.0	100.0	100.0	0.00	0.28	1.1	1.2	1.00

Resumen del Desempeño de las Exportaciones Agrícolas a los Estados Unidos de América, Julio 1983 - Junio 1987

Producto	Promedio Mensual de Exportaciones (Dólares)			Cambio		Participación en Exportaciones Agríc. Nacionales			Indicadores de Desempeño del Comercio			Participación en Exp. Regionales (LAM)		Índice de Especialización (12)	
	Julio-83	Julio-86	Julio-87	Dólares	%	Crec. Julio-83	Julio-86	Julio-87	Nacional	Regional	Julio-83	Julio-86	Julio-87		
	(1)	(2)	(3)	(4)	(5)	(6)	(7)	(8)	(9)	(10)	(11)				
El Salvador															
Crecimiento Alto	2131292	2603226	471934	22.1	15.2	20.1	19.0		-0.24	-0.68	2.1	1.5	1.5	1.28	
Crecimiento Medio	5373577	7570764	2197187	40.9	70.9	50.7	55.3		0.40	0.39	1.5	1.6	1.6	1.37	
Crecimiento Bajo	3067318	3494513	427195	13.9	13.8	28.9	25.5		-0.52	0.08	0.8	0.8	0.8	0.69	
Decreciendo	31234	33198	1964	6.3	0.1	0.3	0.2		-0.78	1.22	0.0	0.0	0.0	0.03	
Todos los Productos	10603420	13701700	3098279	29.2	100.0	100.0	100.0		0.00	0.49	1.1	1.2	1.2	1.00	
Honduras															
Crecimiento Alto	3032600	6682313	3649713	120.3	64.1	9.7	18.1		5.62	0.76	2.9	3.8	3.8	1.20	
Crecimiento Medio	4898160	8019458	3121298	63.7	54.8	15.6	21.7		2.50	1.16	1.3	1.7	1.7	0.50	
Crecimiento Bajo	20610465	20934248	323782	1.6	5.7	65.8	56.6		-0.91	-0.88	5.4	4.9	4.9	1.50	
Decreciendo	2777096	1376827	-1400270	-50.4	-24.6	8.9	3.7		-3.77	-0.78	2.2	1.5	1.5	0.50	
Todos los Productos	31318322	37012845	5694523	18.2	100.0	100.0	100.0		0.00	-0.07	3.2	3.2	3.2	1.00	
Guatemala															
Crecimiento Alto	6258638	7490842	1232204	19.7	11.5	12.1	12.0		-0.05	-0.71	6.1	4.3	4.3	0.80	
Crecimiento Medio	24921856	33989461	9066605	36.4	84.4	48.0	54.3		0.76	0.24	6.8	7.2	7.2	1.30	
Crecimiento Bajo	19190383	20752667	1562284	8.1	14.6	37.0	33.1		-0.61	-0.37	5.0	4.8	4.8	0.90	
Decreciendo	1522889	400202	-1122687	-73.7	-10.5	2.9	0.6		-4.56	-1.60	1.2	0.4	0.4	0.10	
Todos los Productos	51893766	62632172	10738406	20.7	100.0	100.0	100.0		0.00	0.06	5.3	5.4	5.4	1.00	
Panamá															
Crecimiento Alto	1743858	3071846	1327990	76.2	33.1	12.0	16.5		1.76	0.11	1.7	1.8	1.8	1.11	
Crecimiento Medio	1857109	1985614	128505	6.8	3.2	12.8	10.7		-0.75	-0.77	0.5	0.4	0.4	0.26	
Crecimiento Bajo	10718416	13168712	2450296	22.9	61.0	73.7	70.9		-0.17	0.77	2.8	3.1	3.1	1.92	
Decreciendo	230847	342330	111484	48.3	2.8	1.6	1.8		0.75	2.70	0.2	0.4	0.4	0.24	
Todos los Productos	14550228	18568502	4018274	27.6	100.0	100.0	100.0		0.00	0.41	1.5	1.6	1.6	1.00	
Belice															
Crecimiento Alto	593811	1201940	608129	102.4	43.5	23.0	30.2		0.89	0.50	0.6	0.7	0.7	2.03	
Crecimiento Medio	23030	52433	29403	127.7	2.1	0.9	1.3		1.35	3.33	0.0	0.0	0.0	0.03	
Crecimiento Bajo	1151109	1455501	304392	26.4	21.8	44.6	36.6		-0.51	1.05	0.3	0.3	0.3	0.99	
Decreciendo	811568	1268599	457031	56.3	32.7	31.5	31.9		0.04	2.99	0.6	1.4	1.4	4.08	
Todos los Productos	2579518	3978473	1398956	54.2	100.0	100.0	100.0		0.00	1.77	0.3	0.3	0.3	1.00	
El Caribe															
Crecimiento Alto	16952834	35823935	18871101	111.3	84.9	38.3	53.9		1.22	0.63	16.4	20.6	20.6	3.60	
Crecimiento Medio	14253184	16036264	1783079	12.5	8.0	32.2	24.1		-0.75	-0.58	3.9	3.4	3.4	0.60	
Crecimiento Bajo	11965422	14249645	2284223	19.1	10.3	27.0	21.4		-0.62	0.48	3.1	3.3	3.3	0.60	
Decreciendo	1101845	403459	-988385	-63.4	-3.1	2.5	0.6		-2.26	-1.24	0.9	0.4	0.4	0.10	
Todos los Productos	44273285	66513303	22240018	50.2	100.0	100.0	100.0		0.00	1.57	4.5	5.7	5.7	1.00	

Resumen del Desempeño de las Exportaciones Agrícolas a los Estados Unidos de América, Julio 1983 - Junio 1987

Producto	Promedio Mensual de Exportaciones (Dólares)			Cambio		Participación en Exportaciones Agríc. Nacionales		Indicadores de Desempeño del Comercio		Participación en Exp. Regionales (LAM)		Índice de Especialización
	Julio-83	Julio-86	Junio-87	Dólares	%	Crec. Julio-83	Julio-86	Nacional	Regional	Julio-83	Julio-86	
	(1)	(2)	(3)	(4)	(5)	(6)	(7)	(8)	(9)	(10)	(11)	
Barbados												
Crecimiento Alto	2720	5513	2793	102.7	3.6	1.7	2.3	1.13	0.50	0.0	0.0	0.15
Crecimiento Medio	11989	11062	-907	-7.6	-1.2	7.4	4.6	-1.16	-1.26	0.0	0.0	0.11
Crecimiento Bajo	147903	224401	76498	51.7	97.6	91.0	93.1	0.07	3.02	0.0	0.1	2.52
Decreciendo	0	0	0	0.0	0.0	0.0	0.0	0.00	0.00	0.0	0.0	0.00
Todos los Productos	162592	240977	78384	48.2	100.0	100.0	100.0	0.00	1.47	0.0	0.0	1.00
Bahamas												
Crecimiento Alto	13087	40704	27616	211.0	-4.5	0.4	1.4	-10.75	2.09	0.0	0.0	0.10
Crecimiento Medio	163310	162801	-508	-0.3	0.1	4.7	5.8	1.02	-1.01	0.0	0.0	0.14
Crecimiento Bajo	3250689	2626084	-624605	-19.2	100.8	94.2	92.8	2.07	-2.49	0.9	0.6	2.51
Decreciendo	22177	0	-22177	-100.0	3.6	0.6	0.0	6.57	-2.53	0.0	0.0	0.00
Todos los Productos	3449263	2829589	-619674	-18.0	100.0	100.0	100.0	2.00	-1.92	0.4	0.2	1.00
Antigua y Barbuda												
Crecimiento Alto	276607	14695	-261912	-94.7	95.7	85.9	30.3	2.11	-2.39	0.3	0.0	2.04
Crecimiento Medio	3720	3896	176	4.7	-0.1	1.2	8.0	0.94	-0.84	0.0	0.0	0.20
Crecimiento Bajo	41738	29864	-11874	-28.4	4.3	13.0	61.6	1.33	-3.21	0.0	0.0	1.67
Decreciendo	0	0	0	0.0	0.0	0.0	0.0	0.00	0.00	0.0	0.0	0.00
Todos los Productos	322066	48455	-273611	-85.0	100.0	100.0	100.0	2.00	-5.35	0.0	0.0	1.00
San Vicente y las Granadinas												
Crecimiento Alto	111	0	-111	-100.0	1.3	0.3	0.0	3.80	-2.46	0.0	0.0	0.00
Crecimiento Medio	5328	1174	-4155	-78.0	47.5	12.7	3.5	2.74	-3.65	0.0	0.0	0.09
Crecimiento Bajo	36405	32091	-4314	-11.9	49.3	66.6	96.5	-0.43	-1.92	0.0	0.0	2.61
Decreciendo	176	0	-176	-100.0	2.0	0.4	0.0	3.80	-2.53	0.0	0.0	0.00
Todos los Productos	42021	33265	-8757	-20.8	100.0	100.0	100.0	0.00	-2.07	0.0	0.0	1.00
Trinidad y Tobago												
Crecimiento Alto	602401	930686	328285	54.5	23.5	22.4	22.8	0.05	-0.20	0.6	0.5	1.53
Crecimiento Medio	578752	646145	67394	11.6	4.8	21.5	15.8	-0.78	-0.60	0.2	0.1	0.39
Crecimiento Bajo	1492224	2502389	1010165	67.7	72.2	55.6	61.3	0.30	4.26	0.4	0.6	1.96
Decreciendo	13096	6626	-6470	-49.4	-0.5	0.5	0.2	-1.95	-0.74	0.0	0.0	0.02
Todos los Productos	2886473	4085846	1399374	52.1	100.0	100.0	100.0	0.00	1.66	0.3	0.4	1.00
Suriname												
Crecimiento Alto	1478	198	-1280	-86.6	-0.9	0.3	0.0	-1.63	-2.27	0.0	0.0	0.00
Crecimiento Medio	583	3426	2843	487.6	1.9	0.1	0.6	15.80	15.55	0.0	0.0	0.01
Crecimiento Bajo	452660	600954	148294	32.8	99.0	99.6	99.4	1.99	1.54	0.1	0.1	2.99
Decreciendo	0	0	0	0.0	0.0	0.0	0.0	0.00	0.00	0.0	0.0	0.00
Todos los Productos	454721	604578	149857	33.0	100.0	100.0	100.0	2.00	0.69	0.1	0.1	1.00

Resumen del Desempeño de las Exportaciones Agrícolas a los Estados Unidos de América, Julio 1993 - Junio 1997

Producto	Promedio Mensual de Exportaciones (Dólares)				Cambio		Exportaciones Agríc. Nacionales		Indicadores de Desempeño del Comercio Nacional Regional		Participación en Exp. Regionales (LAM)		Índice de Especialización
	Julio-93		Julio-96		Dólares	%	Crec. Julio-93		National		Julio-93		
	Julio-96	Junio-97	Julio-96	Junio-97			Junio-96	Junio-97	Junio-96	Junio-97			
	(1)	(2)	(3)	(4)	(5)	(6)	(7)	(8)	(9)	(10)	(11)	(12)	
St. Lucía													
Crecimiento Alto	78	0	-78	-100.0	5.1	0.5	0.0	9.90	-2.46	0.0	0.0	0.0	0.00
Crecimiento Medio	11567	8033	-3534	-30.6	233.7	70.1	53.6	2.33	-2.04	0.0	0.0	0.0	1.33
Crecimiento Bajo	4847	6946	2099	43.3	-138.8	29.4	46.4	-5.72	2.36	0.0	0.0	0.0	1.26
Decreciendo	0	0	0	0.0	0.0	0.0	0.0	0.00	0.00	0.0	0.0	0.0	0.00
Todos los Productos	16491	14979	-1513	-9.2	100.0	100.0	100.0	0.00	-1.47	0.0	0.0	0.0	1.00
St. Kitts y Nevis													
Crecimiento Alto	42331	247296	204965	484.2	104.8	74.6	98.0	0.41	6.09	0.0	0.0	0.1	6.59
Crecimiento Medio	5594	4984	-610	-10.9	-0.3	9.9	2.0	-1.03	-1.37	0.0	0.0	0.0	0.05
Crecimiento Bajo	8463	0	-8463	-100.0	-4.3	14.9	0.0	-1.29	-8.76	0.0	0.0	0.0	0.00
Decreciendo	363	0	-363	-100.0	-0.2	0.6	0.0	-1.29	-2.53	0.0	0.0	0.0	0.00
Todos los Productos	56751	252280	195529	344.5	100.0	100.0	100.0	0.00	16.63	0.0	0.0	0.0	1.00
Jamaica													
Crecimiento Alto	1591759	2527363	935604	58.8	82.8	31.7	41.0	1.62	-0.14	1.5	1.5	1.5	2.76
Crecimiento Medio	1863507	2120879	257372	13.8	22.8	37.1	34.4	-0.39	-0.53	0.5	0.5	0.5	0.85
Crecimiento Bajo	1529026	1504737	-24289	-1.6	-2.2	30.4	24.4	-1.07	-1.12	0.4	0.4	0.4	0.66
Decreciendo	44946	6398	-38548	-85.8	-3.4	0.9	0.1	-4.82	-2.03	0.0	0.0	0.0	0.01
Todos los Productos	5029238	6159377	1130139	22.5	100.0	100.0	100.0	0.00	0.15	0.5	0.5	0.5	1.00
Haití													
Crecimiento Alto	2761	4410	1649	59.7	0.8	0.3	0.4	1.24	-0.13	0.0	0.0	0.0	0.03
Crecimiento Medio	99255	236521	137265	138.3	62.8	12.1	22.8	4.18	3.69	0.0	0.1	0.1	0.56
Crecimiento Bajo	717130	798617	79487	11.1	36.4	87.6	76.8	-0.58	-0.14	0.2	0.2	0.2	2.08
Decreciendo	0	124	124	0.0	0.1	0.0	0.0	0.00	0.00	0.0	0.0	0.0	0.00
Todos los Productos	819147	1037673	218526	26.7	100.0	100.0	100.0	0.00	0.36	0.1	0.1	0.1	1.00
República Dominicana													
Crecimiento Alto	14317002	32040614	17723612	123.8	92.5	48.5	65.8	0.91	0.81	13.9	18.4	18.4	4.42
Crecimiento Medio	11101877	12629551	1527674	13.8	8.0	37.6	25.9	-0.79	-0.53	3.0	2.7	2.7	0.64
Crecimiento Bajo	3106863	3656623	549760	17.7	2.9	10.5	7.5	-0.73	0.37	0.8	0.8	0.9	0.20
Decreciendo	1020290	396932	-633358	-62.1	-3.3	3.5	0.8	-1.96	-1.19	0.8	0.4	0.4	0.10
Todos los Productos	29546031	48713719	19167688	64.9	100.0	100.0	100.0	0.00	2.32	3.0	4.2	4.2	1.00
Grenada													
Crecimiento Alto	3126	6253	3128	100.1	-3.3	1.3	4.1	-1.61	0.46	0.0	0.0	0.0	0.27
Crecimiento Medio	111378	10436	-100942	-90.6	105.0	44.5	6.8	3.36	-4.08	0.0	0.0	0.0	0.17
Crecimiento Bajo	135275	137640	2365	1.7	-2.5	54.0	89.1	0.95	-0.86	0.0	0.0	0.0	2.41
Decreciendo	796	114	-682	-85.7	0.7	0.3	0.1	3.23	-2.03	0.0	0.0	0.0	0.01
Todos los Productos	250575	154443	-96132	-38.4	100.0	100.0	100.0	2.00	-2.96	0.0	0.0	0.0	1.00

Resumen del Desempeño de las Exportaciones Agrícolas a los Estados Unidos de América, Julio 1993 - Junio 1997

Producto	Promedio Mensual de Exportaciones (Dólares)		Cambio		Exportaciones Agrícolas Nacionales		Indicadores de Desempeño del Comercio		Participación en Exp. Regionales (LAM)		Índice de Especialización	
	Julio-93	Julio-96	Dólares	%	Julio-93	Julio-96	Nacional	Regional	Julio-96	Julio-96		
	(1)	(2)	(3)	(4)	(5)	(6)	(7)	(8)	(9)	(10)		(11)
Guyana												
Crecimiento Alto	478728	1150993	672266	140.4	59.9	21.6	34.5	1.78	1.08	0.5	0.7	2.32
Crecimiento Medio	2084	1302	-783	-37.5	-0.1	0.1	0.0	-1.74	-2.27	0.0	0.0	0.00
Crecimiento Bajo	1737223	2187798	450575	25.9	40.2	78.3	65.5	-0.49	1.01	0.5	0.5	1.77
Decreciendo	0	0	0	0.0	0.0	0.0	0.0	0.00	0.00	0.0	0.0	0.00
Todos los Productos	2218035	3340093	1122058	50.6	100.0	100.0	100.0	0.00	1.59	0.2	0.3	1.00
Dominica												
Crecimiento Alto	447	765	318	71.1	9.7	1.2	1.8	7.44	0.04	0.0	0.0	0.12
Crecimiento Medio	16282	36000	19708	121.0	604.0	42.1	85.7	13.36	3.11	0.0	0.0	2.12
Crecimiento Bajo	21987	5104	-16884	-76.8	-517.4	56.8	12.2	-10.11	-6.96	0.0	0.0	0.33
Decreciendo	0	121	121	0.0	3.7	0.0	0.3	0.00	0.00	0.0	0.0	0.04
Todos los Productos	38726	41989	3263	8.4	100.0	100.0	100.0	0.00	-0.57	0.0	0.0	1.00
América del Sur												
Crecimiento Alto	59141603	90398210	31256607	52.9	37.3	13.4	17.2	1.79	-0.23	57.2	52.0	1.20
Crecimiento Medio	152315400	187234131	34918731	22.9	41.6	34.4	35.5	0.21	-0.22	41.8	39.6	0.90
Crecimiento Bajo	198805176	211337256	21532080	11.3	25.7	42.8	40.1	-0.40	-0.12	49.6	48.9	1.10
Decreciendo	41906647	38118117	-3788530	-9.0	-4.5	9.5	7.2	-1.48	0.68	32.9	41.7	0.90
Todos los Productos	443168826	527087713	83918887	18.9	100.0	100.0	100.0	0.00	-0.03	45.3	45.1	1.00
Colombia												
Crecimiento Alto	4601844	5605844	1004000	21.8	6.0	5.1	5.2	0.17	-0.68	4.5	3.2	0.35
Crecimiento Medio	39175254	54665983	15490728	39.5	91.7	43.4	51.0	1.11	0.34	10.7	11.6	1.26
Crecimiento Bajo	46084682	46581443	516761	1.1	3.1	51.1	43.5	-0.94	-0.91	12.0	10.8	1.18
Decreciendo	367553	241715	-125838	-34.2	-0.8	0.4	0.2	-2.83	-0.21	0.3	0.3	0.03
Todos los Productos	90209332	107094985	16885653	18.7	100.0	100.0	100.0	0.00	-0.04	9.2	9.2	1.00
Chile												
Crecimiento Alto	6680109	9833134	3253025	48.7	15.3	10.1	11.3	0.51	-0.29	6.5	5.7	0.76
Crecimiento Medio	31067025	44415844	13348619	43.0	62.6	46.8	50.7	0.34	0.46	8.5	9.4	1.25
Crecimiento Bajo	25825149	30955953	5130804	19.9	24.1	38.9	35.3	-0.38	0.54	6.8	7.2	0.96
Decreciendo	2753297	2350239	-403059	-14.6	-1.9	4.2	2.7	-1.46	0.48	2.2	2.6	0.34
Todos los Productos	66325580	87654970	21329390	32.2	100.0	100.0	100.0	0.00	0.65	6.8	7.5	1.00
Brasil												
Crecimiento Alto	24799198	32372798	7573590	30.5	128.4	21.2	26.3	5.06	-0.55	24.0	18.6	1.77
Crecimiento Medio	48059300	49974207	1914907	4.0	32.5	41.0	40.6	-0.21	-0.86	13.2	10.6	1.01
Crecimiento Bajo	22914749	21892848	-1222101	-5.3	-20.7	19.6	17.6	-2.06	-1.41	6.0	5.0	0.48
Decreciendo	21344228	18975774	-2368454	-11.1	-40.2	18.2	15.4	-3.20	0.61	16.7	20.8	1.97
Todos los Productos	117117476	123015418	5897942	5.0	100.0	100.0	100.0	0.00	-0.74	12.0	10.5	1.00

Fuente: Análisis - Unidad de Situación y Perspectivas del IICA / Datos: USDA FATUS
Notas sobre la metodología e interpretación al final de los cuadros

Producto	Promedio Mensual de Exportaciones (Dólares)		Cambio		Participación en Exportaciones Agríc. Nacionales		Indicadores de Desempeño del Comercio		Participación en Exp. Regionales (LAM)		Índice de Especialización	
	Julio-06	Junio-07	Dólares	%	Crece. Julio-06	Julio-06	Nacional	Regional	Julio-06	Junio-07		
	(1)	(2)	(3)	(4)	(5)	(6)	(7)	(8)	(9)	(10)		(11)
Bolivia												
Crecimiento Alto	581989	646911	64912	11.2	16.8	47.7	40.3	-0.65	-0.84	0.6	0.4	2.71
Crecimiento Medio	22836	85957	63121	276.4	16.4	1.9	5.4	7.74	8.38	0.0	0.0	0.13
Crecimiento Bajo	613794	872905	259112	42.2	67.1	50.3	54.4	0.33	2.28	0.2	0.2	1.47
Decreclendo	1548	321	-1226	-79.2	-0.3	0.1	0.0	-3.51	-1.80	0.0	0.0	0.00
Todos los Productos	1220177	1606095	385918	31.6	100.0	100.0	100.0	0.00	0.82	0.1	0.1	1.00
Uruguay												
Crecimiento Alto	596608	979132	382523	64.1	14.5	13.0	13.6	0.12	-0.06	0.6	0.6	0.91
Crecimiento Medio	48963	57448	8595	17.6	0.3	1.1	0.8	-0.69	-0.40	0.0	0.0	0.02
Crecimiento Bajo	2224891	1489887	-735304	-33.0	-27.9	48.5	20.6	-1.58	-3.57	0.6	0.3	0.56
Decreclendo	1717545	4697954	2980408	173.5	113.1	37.4	65.0	2.02	7.12	1.4	5.1	8.32
Todos los Productos	4589008	7224221	2636212	57.5	100.0	100.0	100.0	0.00	1.94	0.5	0.6	1.00
Paraguay												
Crecimiento Alto	544820	723892	179072	32.9	43.8	59.8	76.0	6.22	-0.52	0.5	0.4	5.11
Crecimiento Medio	165198	54224	-110974	-67.2	-267.6	18.1	5.7	-15.75	-3.28	0.1	0.0	0.14
Crecimiento Bajo	147894	158074	10179	6.9	24.6	16.2	16.6	0.51	-0.47	0.0	0.0	0.45
Decreclendo	52557	15750	-36907	-70.0	-88.8	5.8	1.7	-16.38	-1.47	0.0	0.0	0.21
Todos los Productos	910469	951940	41470	4.6	100.0	100.0	100.0	0.00	-0.77	0.1	0.1	1.00
Venezuela												
Crecimiento Alto	87175	222213	135038	154.9	6.4	0.8	1.6	9.43	1.27	0.1	0.1	0.11
Crecimiento Medio	4228901	3227449	-898452	-23.6	-47.2	36.7	23.7	-0.29	-1.80	1.2	0.7	0.59
Crecimiento Bajo	7175720	10198275	3020555	42.1	142.6	62.2	74.7	3.29	2.27	1.9	2.4	2.02
Decreclendo	40881	2552	-38129	-93.7	-1.8	0.4	0.0	-4.10	-2.31	0.0	0.0	0.00
Todos los Productos	11530476	13648488	2118012	18.4	100.0	100.0	100.0	2.00	-0.06	1.2	1.2	1.00
Perú												
Crecimiento Alto	2546393	3076067	527674	20.7	25.5	14.0	15.2	0.82	-0.70	2.5	1.8	1.02
Crecimiento Medio	6991868	10242670	3350804	48.6	161.8	37.8	50.5	3.28	0.65	1.9	2.2	1.25
Crecimiento Bajo	5232177	6067441	835264	16.0	40.3	28.7	29.9	0.41	0.24	1.4	1.4	0.81
Decreclendo	3559959	917578	-2642382	-74.2	-127.6	19.5	4.5	-7.53	-1.62	2.8	1.0	0.58
Todos los Productos	18232396	20303756	2071360	11.4	100.0	100.0	100.0	0.00	-0.42	1.9	1.7	1.00
Argentina												
Crecimiento Alto	17110761	33973282	16862521	98.5	73.6	38.3	50.2	0.92	0.44	16.6	19.5	3.38
Crecimiento Medio	6218712	10356536	4137825	66.5	18.1	13.9	15.3	0.30	1.26	1.7	2.2	0.38
Crecimiento Bajo	9718182	12777647	3059465	31.5	13.4	21.7	18.9	-0.39	1.44	2.5	3.0	0.51
Decreclendo	11690703	10647328	-1143375	-9.8	-5.0	26.1	15.6	-1.19	0.65	9.2	11.5	1.99
Todos los Productos	44738357	67654783	22916436	51.2	100.0	100.0	100.0	0.00	1.82	4.6	5.8	1.00

Resumen del Desempeño de las Exportaciones Agrícolas a los Estados Unidos de América, Julio 1993 - Junio 1997

Producto	Promedio Mensual de Exportaciones (Dólares)		Cambio		Participación en Exportaciones Agrícolas Nacionales		Indicadores de Desempeño del Comercio Nacional Regional		Participación en Exp. Regionales (LAM)		Índice de Especialización
	Julio-93	Julio-96	Dólares	%	Crec. Julio-93	Julio-96	Nacional	Regional	Julio-93	Julio-96	
	(1)	(2)	(3)	(4)	(5)	(6)	(8)	(9)	(10)	(11)	
Ecuador	1110489	1713756	603268	54.3	7.2	1.3	4.56	-0.20	1.1	1.0	0.12
Crecimiento Alto	16436779	14148039	-2288739	-13.9	-27.4	19.2	-2.43	-1.47	4.5	3.0	0.37
Crecimiento Medio	67684257	77730104	10045948	14.8	120.1	79.1	0.52	0.15	17.7	18.0	2.24
Crecimiento Bajo	371248	375467	4218	1.1	0.1	0.4	-0.88	1.04	0.3	0.4	0.05
Decreciendo	85602772	93967367	8364594	9.8	100.0	100.0	0.00	-0.50	8.8	8.0	1.00
Todos los Productos											

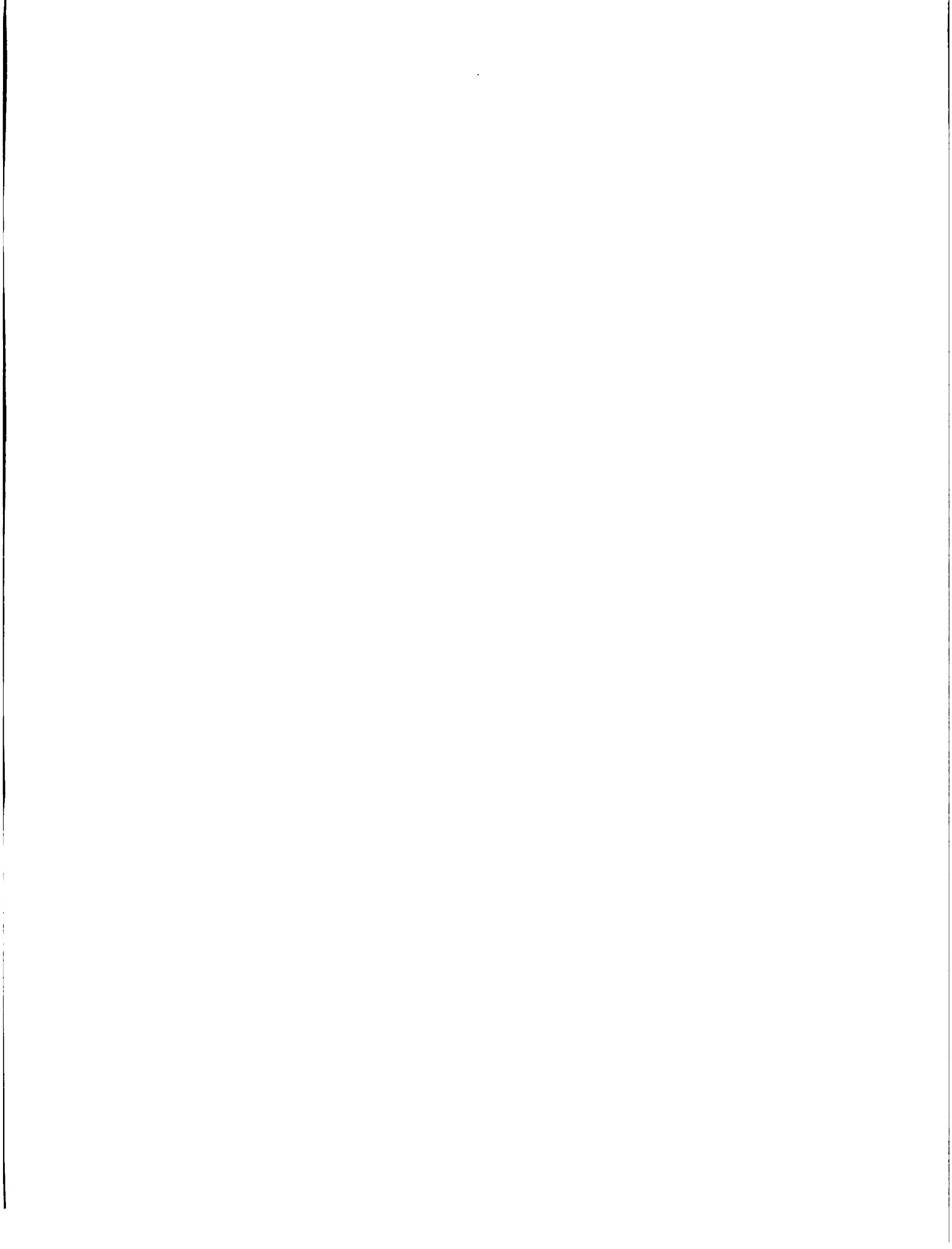

PARTE Ix.

**ESTRUCTURA Y CRECIMIENTO DE LAS
EXPORTACIONES AGRICOLAS, 1983-1995**



Contenido

Cuadro: Estructura y Crecimiento de las Exportaciones Agrícolas, 1983-1995

	Página
<i>Mundo</i>	ix.1
<i>Hemisferio Occidental</i>	ix.4
<i>América del Norte y Central</i>	ix.7
<i>América del Norte</i>	ix.10
<i>Canadá</i>	ix.13
<i>Estados Unidos</i>	ix.16
<i>América Latina y el Caribe</i>	ix.19
<i>México</i>	ix.22
<i>América Central</i>	ix.25
<i>Belice</i>	ix.27
<i>Costa Rica</i>	ix.29
<i>El Salvador</i>	ix.31
<i>Guatemala</i>	ix.33
<i>Honduras</i>	ix.35
<i>Nicaragua</i>	ix.37
<i>Panamá</i>	ix.39
<i>El Caribe</i>	ix.41
<i>Antigua y Barbuda</i>	ix.43
<i>Aruba</i>	ix.44
<i>Bahamas</i>	ix.45
<i>Barbados</i>	ix.46
<i>Islas Vírgenes Británicas</i>	ix.48
<i>Cuba</i>	ix.49
<i>Dominica</i>	ix.50
<i>República Dominicana</i>	ix.52
<i>Guyana Francesa</i>	ix.54
<i>Grenada</i>	ix.55
<i>Guadalupe</i>	ix.56
<i>Guyana</i>	ix.57
<i>Haití</i>	ix.58
<i>Jamaica</i>	ix.59
<i>Martinica</i>	ix.61
<i>Montserrat</i>	ix.63
<i>Antillas Holandesas</i>	ix.64
<i>San Kitts y Nevis</i>	ix.65
<i>Santa Lucía</i>	ix.66
<i>San Vicente y las Granadinas</i>	ix.67
<i>Suriname</i>	ix.69
<i>Trinidad y Tobago</i>	ix.70

Cuadro: Estructura y Crecimiento de las Exportaciones Agrícolas, 1983-1995.
Continuación

	Página
<i>América del Sur</i>	ix.72
<i>Bolivia</i>	ix.75
<i>Colombia</i>	ix.77
<i>Ecuador</i>	ix.79
<i>Perú</i>	ix.81
<i>Venezuela</i>	ix.83
<i>Argentina</i>	ix.86
<i>Brasil</i>	ix.89
<i>Paraguay</i>	ix.91
<i>Uruguay</i>	ix.93
<i>Chile</i>	ix.96

Ix. 1

Mundo: Estructura y Crecimiento de las Exportaciones Agrícolas, 1983-1995

Rubro	Promedio Exportac. Anuales		Cambio %	Exportac. 1995 (\$1000)	Particip.en Exportac.		Tasa Crecim. 1983-85 a 1993-95
	1986-1990	1991-1995			1986-90	1991-95	
	(Valor en \$1000)	(2)			(Porcentaje)	(6)	
	(1)	(2)	(3)	(4)	(5)	(6)	(7)
Resumen: Participación y Crecimiento de los Principales Grupos							
<i>Comercio Total Mercan.</i>	2,820,260,400	4,067,251,600	44.2	5,072,970,000	100.0	100.0	8.65
<i>Productos Agrícolas</i>	279,781,100	370,896,020	32.6	440,328,400	9.9	9.1	6.21
<i>Alimentos Exc. Silv.</i>	181,346,100	248,867,020	37.2	296,229,600	64.8	67.1	6.32
<i>Cereales y Preparados</i>	39,012,192	49,558,608	27.0	57,262,610	13.9	13.4	2.72
<i>Legumbres</i>	2,115,997	2,478,023	17.1	2,809,565	0.8	0.7	7.04
<i>Oleaginosas y Product</i>	25,812,187	32,530,816	26.0	40,372,587	9.2	8.8	3.69
<i>Raíces y Tubérculos</i>	3,064,573	4,170,720	36.1	4,986,582	1.1	1.1	7.12
<i>Frutas y Vegetales</i>	40,826,910	59,695,510	46.2	70,031,260	14.6	16.1	9.11
<i>Vegetales excl. Melón</i>	12,074,683	18,629,308	54.3	22,066,550	4.3	5.0	10.95
<i>Frutas incluye Melones</i>	19,723,692	29,195,918	46.0	34,281,780	7.0	7.9	8.76
<i>Jugos de Frutas</i>	3,350,430	4,671,764	39.4	5,647,074	1.2	1.3	7.78
<i>Azúcar y Miel de Abeja</i>	13,953,230	15,192,588	8.9	18,926,960	5.0	4.1	2.98
<i>Café, te, Cacao, Especies</i>	23,490,860	24,356,584	3.7	32,353,740	8.4	6.6	2.62
<i>Bebidas y Tabaco</i>	29,764,144	47,350,728	59.1	53,354,510	10.6	12.8	10.46
<i>Materiales no Refinados</i>	47,578,562	51,469,908	8.2	61,745,360	17.0	13.9	4.03
<i>Carne y Prep Carne</i>	28,057,182	40,727,886	45.2	46,334,950	10.0	11.0	8.63
<i>Prod Lácteos y Huevos</i>	18,475,758	25,362,878	37.3	29,509,390	6.6	6.8	8.26
<i>Cueros y Pielés</i>	6,893,415	5,850,914	-15.1	7,068,405	2.5	1.6	2.97
<i>Forrajes</i>	12,824,186	16,449,876	28.3	17,750,880	4.6	4.4	6.38
<i>Animales Vivos</i>	7,699,285	9,502,919	23.4	10,212,140	2.8	2.6	5.62
Parte A. Estructura: Participación y Crecimiento, Grupos y Principales Productos							
<i>Comercio Total Mercan.</i>	2,820,260,400	4,067,251,000	44.2	5,072,970,000	100.0	100.0	8.65
<i>Productos Agrícolas</i>	279,781,100	370,896,020	32.6	440,328,400	9.9	9.1	6.21
<i>Alimentos y Animales</i>	191,192,960	254,857,500	33.2	300,343,100	68.3	68.7	6.15
<i>Alimentos Exc. Silv.</i>	181,346,100	248,867,020	37.2	296,229,600	64.8	67.1	6.32
<i>Alimentos Miscelaneos</i>	6,853,363	13,810,660	101.5	17,961,200	2.4	3.7	13.92
<i>Aliment Preparad Nes</i>	5,620,549	10,858,428	93.2	14,002,850	2.0	2.9	13.38
<i>Cereales y Preparados</i>	39,012,192	49,558,608	27.0	57,262,610	13.9	13.4	2.72
<i>Cereales</i>	32,303,228	36,929,944	14.3	41,941,600	11.5	10.0	0.55
<i>Trigo y Equiv Harina</i>	15,688,390	17,529,846	11.7	19,360,330	5.6	4.7	0.14
<i>Trigo</i>	14,268,938	15,427,468	8.1	16,843,340	5.1	4.2	-0.39
<i>Harina de Trigo</i>	1,419,450	2,102,375	48.1	2,516,991	0.5	0.6	4.99
<i>Pastelería</i>	2,551,705	4,967,693	94.7	6,349,613	0.9	1.3	15.26
<i>Arroz</i>	3,978,923	5,684,624	42.9	7,291,984	1.4	1.5	5.57
<i>Arroz Molido c.Cáscara</i>	3,236,156	4,636,078	43.3	6,177,370	1.2	1.2	5.21
<i>Cebada y Productos</i>	3,780,489	4,042,808	6.9	4,219,285	1.4	1.1	0.48
<i>Cebada</i>	2,815,067	2,757,156	-2.1	2,724,033	1.0	0.7	-1.25
<i>Maíz y Productos</i>	9,155,101	10,355,307	13.1	11,872,878	3.3	2.8	0.22
<i>Maíz</i>	8,400,330	9,373,156	11.6	10,872,520	3.0	2.5	-0.23
<i>Legumbres</i>	2,115,997	2,478,023	17.1	2,809,565	0.8	0.7	7.04
<i>Oleaginosas y Product</i>	25,812,187	32,530,816	26.0	40,372,587	9.2	8.8	3.69
<i>Semillas Oleaginosas</i>	9,923,274	11,001,370	10.9	12,531,610	3.5	3.0	1.90
<i>Tortas y Harinas Oleag</i>	6,902,698	7,204,492	4.4	7,067,327	2.5	1.9	3.25
<i>Soya y Productos</i>	13,138,626	15,087,993	14.8	17,218,924	4.7	4.1	1.96
<i>Frijol de Soya</i>	6,039,185	6,756,772	11.9	7,392,117	2.2	1.8	0.81
<i>Aceite de Soya</i>	1,598,968	2,553,289	59.7	4,042,733	0.6	0.7	2.73
<i>Torta de Soya</i>	5,445,521	5,658,610	3.9	5,637,449	1.9	1.5	2.95
<i>Algodón y Productos</i>	7,938,629	8,902,423	12.1	11,198,910	2.8	2.4	2.54
<i>Aceite de Palma y Prod</i>	2,682,488	4,850,936	80.8	7,180,042	1.0	1.3	7.05
<i>Aceite de Palma</i>	2,249,238	4,216,793	87.5	6,400,563	0.8	1.1	7.59
<i>Cáñamo y Mostaza</i>	4,883,284	6,079,714	24.5	7,721,859	1.7	1.6	6.64
<i>Girasol y Productos</i>	2,280,153	2,691,579	18.0	3,812,246	0.8	0.7	4.05
<i>Aceitunas y Productos</i>	2,669,306	4,462,057	67.2	5,432,213	1.0	1.2	12.67
<i>Aceite de Oliva Total</i>	1,145,365	1,952,150	70.4	2,385,054	0.4	0.5	13.34
<i>Aceite de Oliva</i>	1,092,154	1,842,360	68.7	2,245,624	0.4	0.5	12.75
<i>Aceites Procesados</i>	1,266,773	1,941,966	53.3	2,524,458	0.5	0.5	6.64

Ix. 2

Mundo: Estructura y Crecimiento de las Exportaciones Agrícolas, 1983-1995

Rubro	Promedio Exportac. Anuales		Cambio %	Exportac. 1995 (\$1000)	Particip.en Exportac.		Tasa Crecim. 1983-85 a 1993-95
	1986-1990	1991-1995			1986-90	1991-95	
	(Valor en \$1000)	(Valor en \$1000)			(Porcentaje)	(Porcentaje)	
	(1)	(2)	(3)	(4)	(5)	(6)	
Raíces y Tubérculos	3,064,573	4,170,720	36.1	4,986,582	1.1	1.1	7.12
Papa y Productos	1,798,820	3,022,901	68.0	4,150,975	0.6	0.8	11.03
Papas	1,162,144	1,768,860	52.2	2,309,881	0.4	0.5	8.25
Frutas y Vegetales	40,826,910	59,695,510	46.2	70,031,260	14.6	16.1	9.11
Vegetales excl. Melón	12,074,683	18,629,308	54.3	22,066,550	4.3	5.0	10.95
Vegetales Primarios	5,968,036	9,824,123	64.6	11,793,490	2.1	2.6	11.94
Tomate y Productos	2,840,998	3,826,132	34.7	4,538,297	1.0	1.0	8.84
Tomates	1,607,861	2,309,467	43.6	2,796,865	0.6	0.6	10.25
Hortalizas Prep Nes	1,587,637	2,343,458	47.6	2,765,978	0.6	0.6	9.18
Frutas Incluye Melones	19,723,692	29,195,918	46.0	34,281,780	7.0	7.9	8.76
Frutas Primarias	12,116,918	18,390,952	51.8	21,699,130	4.3	5.0	9.37
Bananos	2,203,870	3,663,391	66.2	4,528,804	0.8	1.0	9.98
Total Frutas Cítricas	3,242,421	4,296,649	32.5	5,030,454	1.2	1.2	6.79
Naranj, Mandarinas, Clem	2,354,538	3,163,346	34.4	3,686,334	0.8	0.9	7.07
Naranjas	1,588,779	1,873,137	17.9	2,165,753	0.6	0.5	4.43
Manzanas	1,555,135	2,503,193	61.0	3,008,217	0.6	0.7	8.29
Uvas y Pasas	1,818,388	2,429,332	33.6	2,629,917	0.6	0.7	7.51
Uvas	1,185,644	1,738,439	46.6	1,928,043	0.4	0.5	9.22
Frutas Preparadas Nes	2,567,193	3,775,240	47.1	4,274,371	0.9	1.0	8.13
Jugos de Frutas	3,350,430	4,671,764	39.4	5,847,074	1.2	1.3	7.78
Jugo de Naranja	1,843,515	2,156,056	17.0	2,747,624	0.7	0.6	5.06
Desperd. Alimentos	2,079,769	2,829,058	36.0	3,283,093	0.7	0.8	6.78
Azúcar y Miel de Abeja	13,953,230	15,192,568	8.9	18,926,960	5.0	4.1	2.96
Azúcar Tot. Eq. Crudo	10,975,709	10,277,588	-6.4	12,864,480	3.9	2.8	0.55
Azúcar Centrif. Cruda	7,242,455	5,137,630	-29.1	6,467,174	2.6	1.4	-3.64
Azúcar Refinado	3,733,257	5,139,959	37.7	6,397,309	1.3	1.4	7.88
Azúcar para Confitería	1,557,149	3,082,166	97.9	3,960,261	0.6	0.8	14.58
Café, te, Cacao, Especies	23,490,860	24,356,584	3.7	32,353,740	8.4	6.6	2.62
Café y Productos	11,748,759	10,572,367	-10.0	15,603,150	4.2	2.9	0.84
Café Verde y Tostado	10,701,528	9,139,931	-14.6	13,513,580	3.8	2.5	0.13
Café Verde	10,060,358	8,132,411	-19.2	12,131,600	3.6	2.2	-0.53
Cacao y Productos	4,708,535	4,052,984	-13.9	4,796,252	1.7	1.1	-0.01
Cacao Grano	2,804,393	2,088,863	-25.5	2,504,123	1.0	0.6	-1.41
Chocolate Prods Nes	3,160,755	5,885,802	86.2	7,795,405	1.1	1.6	14.45
Te	2,308,282	2,272,926	-1.5	2,249,454	0.8	0.6	-0.78
Bebidas y Tabaco	29,784,144	47,350,728	59.1	53,354,510	10.6	12.8	10.46
Tabaco	12,976,489	20,898,446	61.0	22,265,060	4.6	5.6	9.63
Tabaco Hojas	4,242,886	5,379,172	26.8	5,050,987	1.5	1.5	2.12
Cigarrillos	7,553,482	13,807,594	82.8	15,239,030	2.7	3.7	14.87
Bebidas	16,787,654	26,452,282	57.6	31,089,430	6.0	7.1	11.14
Bebid. no Alcoholic.	1,147,992	2,582,333	124.9	3,209,244	0.4	0.7	16.64
Bebid. Alcoh Destilad	5,974,607	10,051,832	68.2	11,186,570	2.1	2.7	11.66
Cerveza de Cebada	2,169,761	3,658,333	68.6	4,696,062	0.8	1.0	12.79
Vino y Vermut	6,887,998	9,048,536	31.4	10,571,900	2.5	2.4	8.32
Materiales no Refinados	47,579,562	51,469,906	8.2	61,745,360	17.0	13.9	4.03
Caucho Natural	3,872,295	4,456,392	15.1	6,995,956	1.4	1.2	4.65
Caucho Natural	3,872,295	4,456,392	15.1	6,995,956	1.4	1.2	4.65
Caucho Natural Seco	3,354,364	3,972,799	18.4	6,284,870	1.2	1.1	4.08
Fibras Textiles	15,386,734	14,509,822	-5.7	17,536,220	5.5	3.9	2.07
Algodón Fibra	7,306,549	8,069,112	10.4	10,210,830	2.6	2.2	2.45
Mater. no Ref Nes	11,503,845	15,651,406	36.1	17,613,170	4.1	4.2	9.18
Aceites y Grasas	14,813,716	21,529,238	45.3	29,739,940	5.3	5.8	4.81
Aceite Veget y Animal	11,244,392	17,417,886	54.9	24,885,360	4.0	4.7	5.18
Aceites Vegetales, Tot	8,986,214	14,324,954	59.4	20,773,650	3.2	3.9	5.45
Carne y Prep Carne	28,057,182	40,727,886	45.2	46,334,950	10.0	11.0	8.63
Carne Fres/Cong/Refr.	23,358,430	34,207,342	46.4	38,971,510	8.3	9.2	9.01
Carne de Bovino	12,105,001	16,405,020	35.5	17,133,920	4.3	4.4	7.57

Fuente: Análisis - Unidad de Situación y Perspectivas del IICA / Datos: FAO

Notas sobre la metodología e interpretación se encuentran al final de los cuadros

Ix. 3

Mundo: Estructura y Crecimiento de las Exportaciones Agrícolas, 1983-1995

Rubro	Promedio Exportac. Anuales		Cambio %	Exportac. 1995 (\$1000)	Particip.en Exportac.		Tasa Crecim. 1983-85 a 1993-95
	1986-1990	1991-1995			1986-90	1991-95	
	(Valor en \$1000)	(Valor en \$1000)			(Porcentaje)	(Porcentaje)	
(1)	(2)	(3)	(4)	(5)	(6)		
Carne Fresca de Bovino	11,078,479	14,897,890	34.5	15,513,300	4.0	4.0	7.79
Carne Res.Tern Deshu.	5,560,122	8,702,075	56.5	9,695,147	2.0	2.3	10.45
Carne Res y Ternera	5,477,876	6,115,308	11.8	5,719,154	2.0	1.6	4.61
Carne Fresca de Oveja	1,531,495	1,937,969	26.5	2,029,523	0.5	0.5	4.17
Carnero y Cordero	1,503,556	1,894,581	26.0	1,968,530	0.5	0.5	3.96
Carne de Cerdo	9,221,425	12,915,220	40.1	14,997,360	3.3	3.5	8.61
Carne Cerdo	5,623,161	6,289,949	11.9	5,939,856	2.0	1.7	4.90
Carne de Porcino	6,099,811	8,993,591	47.4	10,685,950	2.2	2.4	10.04
Cerdos	476,650	2,703,641	467.2	4,746,090	0.2	0.7	46.13
Carne Enlatada Nes	3,463,595	5,041,999	45.6	5,810,635	1.2	1.4	7.05
Carne Prep y Preservad	2,841,470	3,869,285	36.2	4,399,742	1.0	1.0	5.99
Carne de Ave	3,259,495	6,789,145	108.3	9,093,896	1.2	1.8	14.73
Carne Fresca de Pollo	2,917,527	5,947,934	103.9	7,933,066	1.0	1.6	14.34
Carne Pollo	2,431,630	4,640,859	90.9	6,247,736	0.9	1.3	12.77
Carne de Ovino	1,531,495	1,937,969	26.5	2,029,523	0.5	0.5	4.17
Prod Lácteos y Huevos	18,475,758	25,362,878	37.3	29,509,390	6.6	6.8	8.26
Leche Equivalente	17,921,672	24,798,726	38.4	29,168,290	6.4	6.7	8.54
Leche Ent. Seca	2,067,462	3,209,417	55.2	3,978,685	0.7	0.9	11.41
Leche Descremada Seca	2,697,102	3,077,065	14.1	3,766,938	1.0	0.8	7.11
Leche Polvo Descrem.	2,724,443	3,121,267	14.6	3,817,131	1.0	0.8	7.14
Leche Cond.Polvo,Fresc	7,711,955	11,161,664	44.7	13,670,140	2.8	3.0	10.05
Leche en Polvo	4,791,905	6,330,664	32.1	7,795,796	1.7	1.7	9.15
Leche Fresca	1,397,890	2,401,295	71.8	2,988,369	0.5	0.6	13.32
Mantequilla	3,224,471	3,550,363	10.1	4,005,383	1.2	1.0	3.20
Mantequilla Leche Vaca	3,157,169	3,425,132	8.5	3,932,361	1.1	0.9	3.01
Queso y Cujada	6,458,247	9,388,813	45.4	10,606,760	2.3	2.5	9.54
Queso Entero Vaca	6,227,184	9,020,176	44.9	10,195,340	2.2	2.4	9.60
Cueros y Pielés	6,893,415	5,850,914	-15.1	7,068,405	2.5	1.6	2.97
Cuero Bovino Sal.Hum	3,123,105	3,022,908	-3.2	3,484,635	1.1	0.8	4.20
Lana Grasienda	3,516,536	2,306,910	-34.4	2,689,156	1.3	0.6	-0.18
Forrajes	12,824,188	16,449,878	28.3	17,750,860	4.6	4.4	6.38
Alm. Mascotas	844,963	2,525,143	198.8	2,992,409	0.3	0.7	41.91
Animales Vivos	7,699,286	9,502,919	23.4	10,212,140	2.8	2.6	5.62
Animales Bovinos	3,702,463	4,987,592	34.7	5,557,249	1.3	1.3	7.41
Ganado Bovino	3,692,417	4,976,869	34.8	5,538,823	1.3	1.3	7.40

Parte B: Desempeño de las Exportaciones de 20 de los más importantes Productos Agrícolas

Leche Equivalente	17,921,672	24,798,726	38.4	29,168,290	6.4	6.7	8.54
Tabaco	12,976,489	20,898,446	61.0	22,265,060	4.6	5.6	9.63
Trigo y Equiv Harina	15,686,390	17,529,846	11.7	19,360,330	5.6	4.7	0.14
Carne de Bovino	12,105,001	16,405,020	35.5	17,133,920	4.3	4.4	7.57
Soya y Productos	13,138,626	15,087,993	14.8	17,218,924	4.7	4.1	1.96
Carne de Cerdo	9,221,425	12,915,220	40.1	14,997,360	3.3	3.5	8.61
Café y Productos	11,748,759	10,572,367	-10.0	15,603,150	4.2	2.9	0.84
Maíz y Productos	9,155,101	10,355,307	13.1	11,872,878	3.3	2.8	0.22
Azúcar Tot. Eq. Crudo	10,975,709	10,277,588	-6.4	12,864,480	3.9	2.8	0.55
Vino y Vermut	6,687,998	9,048,536	31.4	10,571,900	2.5	2.4	8.32
Algodón y Productos	7,938,629	8,902,423	12.1	11,198,910	2.8	2.4	2.54
Algodón Fibra	7,306,549	8,069,112	10.4	10,210,830	2.6	2.2	2.45
Carne de Ave	3,259,495	6,789,145	108.3	9,093,896	1.2	1.8	14.73
Cáñamo y Mostaza	4,883,284	6,079,714	24.5	7,721,859	1.7	1.6	6.64
Arroz	3,978,923	5,684,624	42.9	7,291,964	1.4	1.5	5.57
Ganado Bovino	3,692,417	4,976,869	34.8	5,538,823	1.3	1.3	7.40
Aceite de Palma y Prod	2,682,488	4,850,936	80.8	7,180,042	1.0	1.3	7.05
Carne Pollo	2,431,630	4,640,859	90.9	6,247,736	0.9	1.3	12.77
Aceitunas y Productos	2,669,306	4,462,057	67.2	5,432,213	1.0	1.2	12.67
Caucho Natural	3,872,295	4,456,392	15.1	6,995,956	1.4	1.2	4.65

Ix.4

Hemisferio Occidental: Estructura y Crecimiento de las Exportaciones Agrícolas, 1983-1995

Rubro	Promedio Export. Anuales			Exportac 1995 (\$1000)	Participación en Export. (%) de:				Tasa Crecim. 1983-85 a 1993-95
	1986-1990	1991-1995	Cambio		Prod. Agríc.		Mundo (por Rubro)		
	(Valor en \$1000)		%		86-90	91-95	86-90	91-95	
	(1)	(2)	(3)	(4)	(5)	(6)	(7)	(8)	
Resumen: Participación y Crecimiento de los Principales Grupos									
Comercio Total Mercan.	530,794,732	790,413,957	48.9	971,139,440	100.0	100.0	18.8	19.4	7.85
Productos Agrícolas	77,627,620	98,548,268	27.0	121,150,412	14.6	12.5	27.7	26.6	3.47
Alimentos Exc. Silv.	50,223,342	65,636,971	30.7	81,071,742	64.7	66.6	27.7	26.4	3.08
Cereales y Preparados	16,073,781	19,009,926	18.3	23,675,043	20.7	19.3	41.2	38.4	-0.76
Legumbres	597,134	764,509	28.0	1,014,757	0.8	0.8	26.2	30.9	7.13
Oleaginosas y Product	13,121,275	15,897,815	21.2	19,249,946	16.9	16.1	50.8	48.9	2.35
Raíces y Tubérculos	338,205	597,446	76.7	794,536	0.4	0.6	11.0	14.3	12.55
Frutas y Vegetales	10,071,194	15,794,513	56.8	18,738,084	13.0	16.0	24.7	26.5	9.42
Vegetales excl. Melón	1,654,723	3,506,459	111.9	4,450,434	2.1	3.6	13.7	18.8	15.52
Frutas incluye Melones	6,582,729	9,692,648	47.2	11,027,316	8.5	9.8	33.4	33.2	8.03
Jugos de Frutas	1,608,398	1,983,569	23.2	2,397,145	2.1	2.0	48.0	42.5	4.54
Azúcar y Miel de Abeja	6,206,445	4,208,973	-32.2	5,189,637	8.0	4.3	44.5	27.7	-4.56
Café, te, Cacao, Especies	8,091,255	7,167,743	-11.4	9,687,318	10.4	7.3	34.4	29.4	-0.21
Bebidas y Tabaco	6,679,440	10,741,947	60.8	11,894,518	8.6	10.9	22.4	22.7	9.72
Materiales no Refinados	13,367,557	15,775,211	18.0	19,743,939	17.2	16.0	28.1	30.6	2.39
Carne y Prep Carne	5,030,587	8,544,275	69.8	10,865,051	6.5	8.7	17.9	21.0	10.52
Prod Lácteos y Huevos	702,628	1,056,179	50.3	1,380,685	0.9	1.1	3.8	4.2	6.59
Cueros y Pieles	2,077,865	1,789,551	-13.9	2,157,487	2.7	1.8	30.1	30.6	2.52
Forrajes	6,266,299	7,390,329	17.9	7,946,909	8.1	7.5	48.9	44.9	4.81
Animales Vivos	1,215,982	2,097,219	72.5	2,377,608	1.6	2.1	15.8	22.1	9.97
Parte A. Estructura: Participación y Crecimiento, Grupos y Principales Productos									
Comercio Total Mercan.	530,794,732	790,413,957	48.9	971,139,449	100.0	100.0	18.8	19.4	7.85
Productos Agrícolas	77,627,620	98,548,268	27.0	121,150,412	14.6	12.5	27.7	26.6	3.47
Alimentos y Animales	54,683,711	67,832,048	23.6	82,991,269	70.7	68.8	28.7	26.6	3.02
Alimentos Exc. Silv.	50,223,342	65,636,971	30.7	81,071,742	64.7	66.6	27.7	26.4	3.08
Alimentos Miscelaneos	1,225,539	2,562,890	109.1	3,148,928	1.6	2.6	17.9	18.6	13.26
Aliment Preparad Nes	1,040,479	2,060,465	96.0	2,538,424	1.3	2.1	18.5	19.0	11.69
Cereales y Preparados	16,073,781	19,009,926	18.3	23,675,043	20.7	19.3	41.2	38.4	-0.76
Cereales	15,333,464	17,183,341	12.1	21,434,584	19.8	17.4	47.5	46.5	-1.59
Cereales Nes	822,952	871,859	5.9	819,933	1.1	0.9	75.2	77.3	-4.65
Trigo y Equiv Harina	7,628,887	8,480,557	11.2	9,916,528	9.8	8.6	48.6	48.4	-1.94
Trigo	7,329,936	8,149,220	11.2	9,520,432	9.4	8.3	51.4	52.8	-2.04
Pastelería	148,352	478,263	222.4	662,615	0.2	0.5	5.8	9.6	20.17
Arroz	935,091	1,269,608	35.8	1,626,641	1.2	1.3	23.5	22.3	3.74
Arroz Molido c.Cáscara	760,581	972,523	27.9	1,250,770	1.0	1.0	23.5	21.0	2.70
Cebada y Productos	719,394	709,162	-1.4	741,545	0.9	0.7	19.0	17.5	-0.54
Cebada	804,011	511,269	-15.4	489,660	0.8	0.5	21.5	18.5	-2.67
Maíz y Productos	5,647,793	6,447,936	14.2	8,861,652	7.3	6.5	61.7	62.3	-1.19
Maíz	5,242,818	5,926,867	13.0	8,389,530	6.8	6.0	62.4	63.2	-1.60
Sorgo y Prods	747,335	786,311	5.2	712,752	1.0	0.8	78.8	84.0	-5.42
Sorgo	746,462	786,311	5.3	712,752	1.0	0.8	78.7	84.0	-5.41
Legumbres	597,134	764,509	28.0	1,014,757	0.8	0.8	28.2	30.9	7.13
Oleaginosas y Product	13,121,275	15,897,815	21.2	19,249,946	16.9	16.1	50.8	48.9	2.35
Semillas Oleaginosas	6,682,959	8,009,370	19.8	9,468,288	8.6	8.1	67.3	72.8	1.30
Tortas y Harinas Oleag	4,377,918	4,582,982	4.2	4,565,402	5.6	4.6	63.4	63.3	3.16
Soya y Productos	10,389,511	12,190,578	17.3	14,071,343	13.4	12.4	79.1	80.8	2.06
Frijol de Soya	5,598,517	6,415,929	14.6	7,142,904	7.2	6.5	92.7	95.0	0.74
Aceite de Soya	950,361	1,735,292	82.6	2,805,440	1.2	1.8	59.4	68.0	4.66
Torta de Soya	3,839,056	4,033,200	5.1	4,114,210	4.9	4.1	70.5	71.3	3.26
Algodón y Productos	2,755,989	3,347,297	21.5	5,040,011	3.6	3.4	34.7	37.6	1.55
Maní y Productos	320,656	484,393	44.8	580,645	0.4	0.5	27.0	28.1	3.59
Cáñamo y Mostaza	1,245,114	2,107,639	69.3	3,066,080	1.6	2.1	25.5	34.7	8.57
Semilla Mostaza Colza	477,058	758,354	59.0	1,112,638	0.6	0.8	31.9	50.8	7.80
Semilla de Colza	445,770	714,381	60.3	1,061,795	0.6	0.7	30.7	50.0	7.94
Girasol y Productos	737,700	1,067,142	47.4	1,810,841	1.0	1.1	32.4	40.4	2.19
Aceite Semilla Girasol	475,338	729,635	53.5	1,276,196	0.6	0.7	43.8	45.9	4.70

Fuente: Análisis - Unidad de Situación y Perspectivas del IICA / Datos: FAO
 Notas sobre la metodología e interpretación se encuentran al final de los cuadros.

Ix. 5

Hemisferio Occidental: Estructura y Crecimiento de las Exportaciones Agrícolas, 1983-1995

Rubro	Promedio Export. Anuales		Cambio %	Exportac 1995 (\$1000)	Participación en Export. (%) de:				Tasa Crecim. 1983-85 a 1993-95
	1986-1990	1991-1995			Prod. Agríc.		Mundo (por Rubro)		
	(1)	(2)			(3)	(4)	(5)	(6)	
Raíces y Tubérculos	338,205	597,446	76.7	794,536	0.4	0.6	11.0	14.3	12.55
Papa y Productos	283,452	523,119	84.6	702,673	0.4	0.5	15.8	17.3	13.99
Almendras c. Cáscara	381,346	462,758	21.3	713,190	0.5	0.5	67.8	68.2	8.58
Frutas y Vegetales	10,071,194	15,794,513	56.8	18,738,064	13.0	16.0	24.7	26.5	9.42
Vegetales excl. Melón	1,654,723	3,506,459	111.9	4,450,434	2.1	3.6	13.7	18.8	15.52
Vegetales Primarios	1,075,005	2,228,922	107.3	2,918,394	1.4	2.3	18.0	22.7	14.33
Tomate y Productos	456,396	726,039	59.1	1,013,990	0.6	0.7	16.1	19.0	12.20
Tomates	367,971	516,722	40.4	735,388	0.5	0.5	22.9	22.4	10.18
Frutas Incluye Melones	6,582,729	9,692,648	47.2	11,027,316	8.5	9.8	33.4	33.2	8.03
Frutas Primarias	4,296,107	6,582,728	53.2	7,320,479	5.5	6.7	35.5	35.8	8.88
Bananos	1,881,083	2,710,581	44.1	2,868,593	2.4	2.8	85.4	74.0	7.50
Total Frutas Cítricas	807,297	946,425	17.2	1,075,831	1.0	1.0	24.9	22.0	4.11
Naranja, Mandarinas, Clem	392,510	446,607	13.8	506,348	0.5	0.5	16.7	14.1	2.58
Manzanas	357,508	868,203	86.9	796,120	0.5	0.7	23.0	26.7	9.41
Uvas y Pasas	619,373	926,459	49.6	1,024,835	0.8	0.9	34.1	38.1	10.31
Uvas	452,171	695,292	53.8	776,243	0.6	0.7	38.1	40.0	10.55
Frutas Preparadas Nes	329,246	604,636	83.6	738,979	0.4	0.6	12.8	16.0	12.10
Jugos de Frutas	1,609,398	1,983,569	23.2	2,397,145	2.1	2.0	48.0	42.5	4.54
Jugo de Naranja	1,261,891	1,356,768	7.5	1,581,107	1.6	1.4	68.5	62.9	2.41
Jugo Naranja Concentr.	1,183,460	1,211,917	2.4	1,358,272	1.5	1.2	89.2	91.5	1.42
Azúcar y Miel de Abeja	6,206,445	4,206,973	-32.2	5,169,637	8.0	4.3	44.5	27.7	-4.56
Azúcar Tot. Eq. Crudo	5,613,912	3,227,247	-42.5	3,913,241	7.2	3.3	51.1	31.4	-6.82
Azúcar Centrif. Cruda	5,102,003	2,644,714	-48.2	3,155,590	6.6	2.7	70.4	51.5	-7.98
Azúcar Refinado	511,909	582,533	13.8	757,651	0.7	0.6	13.7	11.3	1.39
Azúcar para Confitería	168,939	502,544	197.5	685,904	0.2	0.5	10.8	16.3	21.33
Café, te, Cacao, Especies	8,091,255	7,167,743	-11.4	9,687,318	10.4	7.3	34.4	29.4	-0.21
Café y Productos	6,693,632	5,738,132	-14.3	8,134,919	8.6	5.8	57.0	54.3	-0.40
Café Verde y Tostado	6,305,093	5,231,327	-17.0	7,292,277	8.1	5.3	58.9	57.2	-0.83
Café Verde	6,210,473	5,093,248	-18.0	7,106,826	8.0	5.2	61.7	62.6	-0.93
Café Extractos	387,841	504,864	30.2	840,189	0.5	0.5	37.3	35.5	5.06
Cacao y Productos	644,969	552,695	-34.6	510,822	1.1	0.6	17.9	13.6	-5.74
Chocolate Prods Nes	265,632	580,558	118.6	690,870	0.3	0.6	8.4	9.9	16.18
Bebidas y Tabaco	6,679,449	10,741,947	60.8	11,894,518	8.6	10.9	22.4	22.7	9.72
Tabaco	5,305,315	8,036,576	51.5	8,452,265	6.8	8.2	40.9	38.5	8.55
Tabaco Hojas	2,033,214	2,520,317	24.0	2,479,296	2.6	2.6	47.9	46.9	0.65
Cigarrillos	2,891,375	4,953,397	71.3	5,410,226	3.7	5.0	38.3	35.9	16.11
Bebidas	1,374,125	2,705,371	96.9	3,442,253	1.8	2.7	8.2	10.2	13.80
Bebid. Alcoh Destilad	688,391	1,082,099	57.2	1,149,974	0.9	1.1	11.5	10.8	7.98
Cerveza de Cebada	423,868	746,254	76.1	1,058,450	0.5	0.8	19.5	20.4	15.35
Materiales no Refinados	13,367,557	15,775,211	18.0	19,743,939	17.2	16.0	28.1	30.6	2.39
Fibras Textiles	3,058,628	3,484,354	13.9	5,161,471	3.9	3.5	19.9	24.0	1.36
Algodón Fibra	2,532,440	3,060,421	21.6	4,683,714	3.3	3.1	34.7	38.2	1.77
Mater. no Ref Nes	1,468,553	2,412,793	64.3	2,853,459	1.9	2.4	12.8	15.4	9.95
Aceites y Grasas	2,791,709	4,363,941	56.3	6,604,697	3.6	4.4	18.8	20.3	3.49
Aceite Veget y Animal	2,696,911	4,199,062	55.7	6,520,675	3.5	4.3	24.0	24.1	3.75
Aceites Vegetales, Tot	2,060,398	3,325,462	61.4	5,216,256	2.7	3.4	22.9	23.2	4.01
Carne y Prep Carne	5,030,587	8,544,275	69.8	10,865,061	6.5	8.7	17.9	21.0	10.52
Carne Fres/Cong/Refr.	4,340,557	7,353,188	69.4	9,452,280	5.6	7.5	18.6	21.5	11.13
Carne de Bovino	2,684,918	4,268,517	59.0	5,082,842	3.5	4.3	22.2	26.0	9.52
Carne Fresca de Bovino	2,155,845	3,527,366	63.6	4,267,955	2.8	3.6	19.5	23.7	11.37
Carne Res. Tern Deshu.	1,695,701	2,982,081	75.9	3,656,489	2.2	3.0	30.5	34.3	12.17
Carne Res y Ternera	460,144	545,285	18.5	609,468	0.6	0.6	8.4	8.9	7.54
Carnes Prep.	485,826	661,211	41.9	746,695	0.6	0.7	53.5	50.7	3.85
Carne de Cerdo	808,601	1,322,695	63.6	1,836,878	1.0	1.3	8.8	10.2	11.39
Carne Cerdo	586,067	684,593	16.8	885,002	0.8	0.7	10.4	10.9	5.24
Carne de Porcino	703,773	1,041,876	48.0	1,431,896	0.9	1.1	11.5	11.6	9.79

Ix.6

Hemisferio Occidental: Estructura y Crecimiento de las Exportaciones Agrícolas, 1983-1995

Rubro	Promedio Export. Anuales			Exportac 1995 (\$1000)	Participación en Export. (%) de:				Tasa Crecim. 1983-85 a 1983-85
	1986-1990	1991-1995	Cambio		Prod. Agríc.		Mundo (por Rubro)		
	(Valor en \$1000)		%		86-90	91-95	86-90	91-95	
	(1)	(2)	(3)	(4)	(5)	(6)	(7)	(8)	
Carne Enlatada Nes	614,028	1,070,193	74.3	1,257,422	0.8	1.1	17.7	21.2	6.97
Carne Prep y Preservad	534,843	894,161	67.2	1,074,659	0.7	0.9	18.8	23.1	6.52
Carne de Ave	771,216	1,908,779	147.5	2,772,235	1.0	1.9	23.7	28.1	15.63
Carne Fresca de Pollo	734,152	1,762,799	140.1	2,581,826	0.9	1.8	25.2	29.6	15.21
Carne Pollo	682,583	1,583,463	132.0	2,372,075	0.9	1.6	28.1	34.1	14.79
Despojo Comestibles Fr	459,020	664,566	49.1	863,559	0.6	0.7	49.3	48.7	7.40
Carne Despoj. Comest.	378,879	582,599	53.8	735,931	0.5	0.6	55.8	56.3	8.17
Grasas Animales	511,632	607,287	18.7	690,093	0.7	0.6	51.6	52.8	-0.23
Sebo	487,491	579,756	18.9	841,128	0.6	0.6	65.5	65.6	-0.27
Prod Lácteos y Huevos	702,628	1,056,179	50.3	1,380,685	0.9	1.1	3.8	4.2	6.59
Leche Equivalente	613,903	688,544	44.7	1,172,565	0.8	0.9	3.4	3.6	5.79
Leche Cond,Polvo,Fresc	407,019	557,368	36.9	798,990	0.5	0.6	5.3	5.0	5.04
Cueros y Pieles	2,077,865	1,789,551	-13.9	2,157,487	2.7	1.8	30.1	30.6	2.52
Cuero Bovino Sal.Hum	1,565,185	1,402,714	-10.4	1,690,202	2.0	1.4	50.1	48.4	3.18
Forrajes	6,206,299	7,390,329	17.9	7,948,909	8.1	7.5	48.9	44.9	4.81
Gluten Alim.Anim.	706,406	932,674	32.0	903,486	0.9	0.9	82.5	79.3	5.28
Alim. Mascotas	142,642	568,047	298.2	752,348	0.2	0.6	16.9	22.5	26.73
Aceites Grasa Animal	511,632	607,287	18.7	890,093	0.7	0.6	51.6	52.8	-0.23
Animales Vivos	1,215,982	2,097,219	72.5	2,377,608	1.6	2.1	15.8	22.1	9.97
Animales Bovinos	724,952	1,500,122	108.9	1,707,999	0.9	1.5	19.6	30.1	14.31
Ganado Bovino	724,918	1,500,045	108.9	1,707,999	0.9	1.5	19.6	30.1	14.32

Parte B: Desempeño de las Exportaciones de 20 de los más Importantes Productos Agrícolas

Soya y Productos	10,389,511	12,190,578	17.3	14,071,343	13.4	12.4	79.1	80.8	2.06
Trigo y Equiv Harina	7,828,887	8,480,557	11.2	9,916,528	9.8	8.6	48.6	46.4	-1.94
Tabaco	5,305,315	8,036,576	51.5	8,452,265	6.8	8.2	40.9	38.5	8.55
Maíz y Productos	5,647,793	6,447,938	14.2	8,861,652	7.3	6.5	61.7	62.3	-1.19
Café y Productos	6,693,632	5,738,132	-14.3	8,134,919	8.6	5.8	57.0	54.3	-0.40
Carne de Bovino	2,684,918	4,268,517	59.0	5,082,842	3.5	4.3	22.2	26.0	9.52
Algodón y Productos	2,755,989	3,347,297	21.5	5,040,011	3.6	3.4	34.7	37.6	1.55
Azúcar Tot. Eq. Crudo	5,613,912	3,227,247	-42.5	3,913,241	7.2	3.3	51.1	31.4	-6.82
Algodón Fibra	2,532,440	3,080,421	21.6	4,683,714	3.3	3.1	34.7	38.2	1.77
Bananos	1,881,083	2,710,581	44.1	2,868,593	2.4	2.8	85.4	74.0	7.50
Cáñamo y Mostaza	1,245,114	2,107,639	69.3	3,066,080	1.6	2.1	25.5	34.7	8.57
Carne de Ave	771,216	1,908,779	147.5	2,772,235	1.0	1.9	23.7	28.1	15.63
Carne Pollo	682,583	1,583,483	132.0	2,372,075	0.9	1.6	28.1	34.1	14.79
Ganado Bovino	724,918	1,500,045	106.9	1,707,999	0.9	1.5	19.6	30.1	14.32
Cuero Bovino Sal.Hum	1,565,185	1,402,714	-10.4	1,690,202	2.0	1.4	50.1	46.4	3.18
Jugo de Naranja	1,261,891	1,356,768	7.5	1,581,107	1.6	1.4	68.5	62.9	2.41
Carne de Cerdo	808,601	1,322,895	63.6	1,636,878	1.0	1.3	8.8	10.2	11.39
Arroz	935,091	1,269,606	35.8	1,626,841	1.2	1.3	23.5	22.3	3.74
Girasol y Productos	737,700	1,087,142	47.4	1,810,841	1.0	1.1	32.4	40.4	2.19
Uvas y Pasas	619,373	926,459	49.6	1,024,835	0.8	0.9	34.1	38.1	10.31
Leche Equivalente	613,903	688,544	44.7	1,172,565	0.8	0.9	3.4	3.6	5.79

Ix.7

América del Norte y Central: Estructura y Crecimiento de las Exportaciones Agrícolas, 1983-1995

Rubro	Promedio Export. Anuales		Cambio %	Exportac 1995 (\$1000)	Participación en Export. (%) de:				Tasa Crecim. 1983-85 a 1993-95
	1986-1990	1991-1995			Prod. Agríc.		Mundo (por Rubro)		
	(Valor en \$1000)	(2)			86-90	91-95	86-90	91-95	
(1)	(2)	(3)	(4)	(5)	(6)	(7)	(8)	(9)	
Resumen: Participación y Crecimiento de los Principales Grupos									
Comercio Total Mercan.	460,207,390	690,086,720	50.0	844,647,100	100.0	100.0	16.3	17.0	8.18
Productos Agrícolas	57,468,430	72,165,804	25.6	87,808,990	12.5	10.5	20.5	19.5	3.36
Alimentos Exc. Silv.	39,643,684	49,781,500	25.6	60,542,290	69.0	69.0	21.9	20.0	2.63
Cereales y Preparados	14,719,022	16,960,952	15.2	20,947,060	25.6	23.5	37.7	34.2	-0.59
Legumbres	469,404	598,641	27.5	823,750	0.8	0.8	22.2	24.2	7.38
Oleaginosas y Product	7,583,984	8,676,751	14.4	10,681,531	13.2	12.0	29.4	26.7	0.71
Raíces y Tubérculos	326,670	568,327	74.0	768,890	0.6	0.8	10.7	13.6	12.55
Frutas y Vegetales	6,913,622	11,086,630	60.4	13,251,620	12.0	15.4	16.9	18.6	9.96
Vegetales excl. Melón	1,508,519	3,121,784	106.9	3,950,484	2.6	4.3	12.5	16.8	15.07
Frutas incluye Melones	3,895,390	5,814,547	49.3	6,568,394	6.8	8.1	19.7	19.9	8.32
Jugos de Frutas	409,206	723,750	76.9	920,564	0.7	1.0	12.2	15.5	10.62
Azúcar y Miel de Abeja	5,420,798	2,659,696	-50.9	2,480,367	9.4	3.7	38.8	17.5	-8.97
Café, te, Cacao, Especies	2,928,807	2,807,200	-4.2	4,232,400	5.1	3.9	12.5	11.5	1.95
Bebidas y Tabaco	5,948,958	9,143,398	53.7	9,916,618	10.4	12.7	20.0	19.3	9.53
Materiales no Refinados	10,665,317	12,246,980	14.8	15,710,580	18.6	17.0	22.4	23.8	1.72
Carnes y Prep Carnes	3,327,475	6,061,745	82.2	7,966,247	5.8	8.4	11.9	14.9	13.34
Prod Lácteos y Huevos	575,101	812,950	41.4	934,550	1.0	1.1	3.1	3.2	4.38
Cueros y Pieles	2,042,216	1,753,117	-14.2	2,104,179	3.6	2.4	29.6	30.0	2.46
Forrajes	3,221,944	3,981,938	23.6	4,371,322	5.6	5.5	25.1	24.2	4.98
Animales Vivos	1,168,735	1,978,258	69.3	2,149,696	2.0	2.7	15.2	20.8	9.57
Parte A. Estructura: Participación y Crecimiento, Grupos y Principales Productos									
Comercio Total Mercan.	460,207,390	690,086,720	50.0	844,847,100	100.0	100.0	16.3	17.0	8.18
Productos Agrícolas	57,468,430	72,165,804	25.6	87,808,990	12.5	10.5	20.5	19.5	3.36
Alimentos y Animales	39,437,836	46,717,170	23.5	59,110,470	68.6	67.5	20.6	19.1	2.99
Alimentos Exc. Silv.	39,643,684	49,781,500	25.6	60,542,290	69.0	69.0	21.9	20.0	2.63
Alimentos Miscelaneos	1,162,333	2,367,799	103.7	2,777,191	2.0	3.3	17.0	17.1	12.84
Aliment Preparad Nes	980,534	1,892,713	93.0	2,214,876	1.7	2.6	17.4	17.4	11.17
Cereales y Preparados	14,719,022	16,960,952	15.2	20,947,060	25.6	23.5	37.7	34.2	-0.59
Cereales	14,061,985	15,356,054	9.2	19,033,740	24.5	21.3	43.5	41.6	-1.40
Cereales Nes	709,879	773,379	9.0	774,628	1.2	1.1	64.8	68.6	-1.40
Trigo y Equiv Harina	7,088,694	7,700,032	8.9	8,814,195	12.3	10.7	45.1	43.9	-1.78
Trigo	6,787,428	7,416,143	9.3	8,481,743	11.8	10.3	47.6	48.1	-1.82
Pastelería	135,290	421,568	211.6	547,339	0.2	0.6	5.3	8.5	19.28
Arroz	761,919	937,138	23.0	1,146,024	1.3	1.3	19.1	16.5	2.42
Arroz Molido c.Cáscara	639,468	736,841	15.2	901,141	1.1	1.0	19.8	15.9	1.66
Cebada y Productos	661,670	613,941	-7.2	635,507	1.2	0.9	17.5	15.2	-1.33
Cebada	584,855	492,565	-15.8	485,886	1.0	0.7	20.8	17.9	-2.79
Maíz y Productos	5,197,052	5,769,893	11.0	8,013,268	9.0	8.0	56.8	55.7	-1.12
Maíz	4,850,974	5,332,141	9.9	7,622,910	8.4	7.4	57.7	56.9	-1.49
Sorgo y Prods	651,134	709,062	8.9	683,569	1.1	1.0	68.5	75.7	-2.01
Sorgo	651,134	709,062	8.9	683,569	1.1	1.0	68.6	75.7	-2.01
Legumbres	469,404	598,841	27.5	823,750	0.8	0.8	22.2	24.2	7.38
Oleaginosas y Product	7,583,984	8,676,751	14.4	10,681,531	13.2	12.0	29.4	26.7	0.71
Semillas Oleaginosas	5,235,816	6,018,712	15.0	7,512,770	9.1	8.3	52.8	54.7	0.33
Tortas y Harinas Oleag	1,516,630	1,383,510	-8.8	1,228,228	2.6	1.9	22.0	19.2	-0.11
Soya y Productos	5,841,529	6,214,608	6.4	7,333,163	10.2	8.6	44.5	41.2	-0.43
Frijol de Soya	4,270,103	4,669,365	9.4	5,595,489	7.4	6.5	70.7	69.1	-0.35
Aceite de Soya	335,152	453,241	35.2	726,535	0.6	0.6	21.0	17.8	0.36
Torta de Soya	1,234,702	1,086,097	-12.0	1,002,415	2.1	1.5	22.7	19.2	-1.24
Algodón y Productos	2,197,477	2,757,178	25.5	4,114,786	3.8	3.8	27.7	31.0	1.57
Cáñamo y Mostaza	1,243,123	2,099,618	68.9	3,054,625	2.2	2.9	25.5	34.5	8.54
Semilla Mostaza Colza	477,017	754,984	58.3	1,107,868	0.8	1.0	31.9	50.6	7.76
Semilla de Colza	445,729	710,980	59.5	1,057,074	0.8	1.0	30.7	49.7	7.89

Ix. 8

América del Norte y Central: Estructura y Crecimiento de las Exportaciones Agrícolas, 1983-1995

Rubro	Promedio Export. Anuales		Cambio %	Exportac 1995 (\$1000)	Participación en Export. (%) de:				Tasa Crecim. 1983-85 a 1993-95
	1986-1990	1991-1995			Prod. Agríc.		Mundo (por Rubro)		
	(1) (Valor en \$1000)	(2)			(5)	(6)	(7)	(8)	
Raíces y Tubérculos	326,670	568,327	74.0	768,690	0.6	0.8	10.7	13.6	12.55
Papa y Productos	280,855	501,968	78.7	682,279	0.5	0.7	15.6	16.6	13.64
Almendras c. Cáscara	378,665	458,218	21.0	704,925	0.7	0.6	67.3	67.5	8.45
Frutas y Vegetales	6,913,622	11,066,630	60.4	13,251,620	12.0	15.4	16.9	18.6	9.96
Vegetales excl. Melón	1,508,519	3,121,784	106.9	3,950,464	2.6	4.3	12.5	16.8	15.07
Vegetales Primarios	1,019,054	2,078,994	104.0	2,717,026	1.8	2.9	17.1	21.2	14.30
Tomate y Productos	406,137	622,338	52.5	874,650	0.7	0.9	14.4	16.3	11.19
Tomates	363,422	508,531	39.9	727,313	0.6	0.7	22.6	22.0	10.34
Frutas Incluye Melones	3,895,390	5,814,547	49.3	6,568,394	6.8	8.1	19.7	19.9	8.32
Frutas Primarias	2,935,793	4,240,816	44.5	4,868,025	5.1	5.9	24.2	23.1	7.76
Bananos	1,282,055	1,580,949	23.3	1,867,825	2.2	2.2	56.2	43.2	4.94
Total Frutas Cítricas	716,219	781,718	9.1	849,809	1.2	1.1	22.1	18.2	3.06
Naranja, Mandarinas, Clem	329,796	344,141	4.3	379,818	0.6	0.5	14.0	10.9	1.05
Manzanas	175,414	398,001	126.9	454,639	0.3	0.6	11.3	15.9	11.17
Uvas y Pasas	322,992	546,306	69.1	618,893	0.6	0.8	17.8	22.5	11.77
Uvas	173,596	349,709	101.5	409,682	0.3	0.5	14.6	20.1	14.25
Frutas Preparadas Nes	254,448	418,665	64.5	510,553	0.4	0.6	9.9	11.1	10.02
Jugos de Frutas	409,206	723,750	76.9	920,564	0.7	1.0	12.2	15.5	10.62
Jugo de Naranja	219,520	370,347	68.7	456,375	0.4	0.5	11.9	17.2	9.49
Azúcar y Miel de Abeja	5,420,798	2,659,896	-50.9	2,460,387	9.4	3.7	38.8	17.5	-8.97
Azúcar Tot. Eq. Crudo	4,966,188	1,907,340	-61.6	1,545,417	8.6	2.6	45.2	18.6	-12.48
Azúcar Centrif. Cruda	4,679,415	1,710,318	-63.5	1,378,832	8.1	2.4	64.6	33.3	-13.02
Azúcar para Cenfitería	106,275	350,541	229.8	468,424	0.2	0.5	6.8	11.4	22.17
Café, te, Cacao, Especies	2,928,807	2,807,200	-4.2	4,232,400	5.1	3.9	12.5	11.5	1.95
Café y Productos	2,401,867	2,000,776	-16.7	3,291,950	4.2	2.8	20.4	18.9	0.37
Café Verde y Tostado	2,327,720	1,690,948	-18.8	3,132,907	4.1	2.6	21.8	20.7	0.10
Café Verde	2,242,077	1,766,811	-21.2	2,955,187	3.9	2.4	22.3	21.7	-0.10
Chocolate Prods Nes	228,837	497,615	117.5	573,192	0.4	0.7	7.2	8.5	17.17
Bebidas y Tabaco	5,946,956	9,143,398	53.7	9,916,618	10.4	12.7	20.0	19.3	9.53
Tabaco	4,671,254	6,781,715	45.2	7,025,701	8.1	9.4	36.0	32.5	8.57
Tabaco Hojas	1,455,830	1,622,060	11.4	1,563,414	2.5	2.2	34.3	30.2	-1.06
Cigarrillos	2,887,066	4,667,545	62.8	4,909,337	5.0	6.5	38.0	33.8	15.31
Tabaco Productos Nes	256,690	403,944	57.2	468,607	0.4	0.6	33.4	34.2	19.75
Bebidas	1,277,704	2,361,683	84.8	2,890,917	2.2	3.3	7.6	8.9	12.62
Bebid. no Alcoholic.	105,649	376,833	256.7	505,952	0.2	0.5	9.2	14.6	26.59
Bebid. Alcoh Destilad	652,348	1,037,071	59.0	1,089,637	1.1	1.4	10.9	10.3	7.78
Cerveza de Cebada	414,274	679,740	64.1	942,771	0.7	0.9	19.1	18.6	14.26
Materiales no Refinados	10,665,317	12,246,980	14.8	15,710,580	18.6	17.0	22.4	23.8	1.72
Fibras Textiles	2,199,101	2,699,708	22.8	4,039,903	3.8	3.7	14.3	18.6	1.54
Algodón Fibra	2,056,015	2,565,622	24.8	3,860,966	3.6	3.6	28.1	31.8	1.58
Mater. no Ref Nes	1,111,416	1,697,689	52.8	1,952,196	1.9	2.4	9.7	10.8	8.70
Aceites y Grasas	1,493,943	2,210,294	48.0	3,175,345	2.6	3.1	10.1	10.3	2.65
Aceite Veget y Animal	1,416,315	2,058,258	45.3	3,071,320	2.5	2.9	12.6	11.8	2.97
Aceites Vegetales, Tot	831,739	1,274,528	53.2	1,940,533	1.4	1.8	9.3	8.9	3.49
Carne y Prep Carne	3,327,475	6,061,745	82.2	7,966,247	5.8	8.4	11.9	14.9	13.34
Carne Fres/Cong/Refr.	3,136,717	5,580,235	77.3	7,302,187	5.5	7.7	13.4	16.3	13.14
Carne de Bovino	1,442,031	2,681,515	86.0	3,203,292	2.5	3.7	11.9	16.3	14.73
Carne Fresca de Bovino	1,405,453	2,612,045	85.9	3,126,387	2.4	3.6	12.7	17.5	15.19
Carne Res. Tem Deshu.	1,062,932	2,122,843	99.7	2,599,757	1.8	2.9	19.1	24.4	16.29
Carne Res y Temera	342,521	489,201	42.8	526,630	0.6	0.7	6.3	8.0	11.06
Carne de Cerdo	785,113	1,235,290	57.3	1,725,079	1.4	1.7	8.5	9.6	10.82
Carne Cerdo	565,252	625,141	10.6	876,520	1.0	0.9	10.1	9.9	4.59
Carne de Porcino	682,881	984,764	41.3	1,339,265	1.2	1.3	11.2	10.7	9.13
Cerdos	117,630	339,623	188.7	462,765	0.2	0.5	24.7	12.6	160.48
Carne Enlatada Nes	120,340	368,387	222.7	515,365	0.2	0.5	3.5	7.7	18.41

Ix.9

América del Norte y Central: Estructura y Crecimiento de las Exportaciones Agrícolas, 1983-1995

Rubro	Promedio Export. Anuales		Cambio %	Exportac 1995 (\$1000)	Participación en Export. (%) de:				Tasa Crecim. 1983-85 a 1993-95
	1986-1990	1991-1995			Prod. Agríc.		Mundo (por Rubro)		
	(Valor en \$1000)	(2)			86-90	91-95	86-90	91-95	
(1)	(2)	(3)	(4)	(5)	(6)	(7)	(8)	(9)	
Carne de Ave	484,696	1,314,695	171.2	2,067,669	0.8	1.8	14.9	19.4	19.42
Carne Fresca de Pollo	449,205	1,174,843	161.5	1,887,594	0.8	1.6	15.4	19.8	19.13
Carne Pollo	411,540	1,027,774	149.7	1,715,412	0.7	1.4	16.9	22.1	19.22
Despojo Comestibles Fr	412,625	622,968	51.0	795,768	0.7	0.9	44.3	44.3	7.68
Carne Despoj. Comest.	333,791	523,468	56.8	671,755	0.6	0.7	49.1	50.6	8.63
Grasas Animales	497,785	590,041	18.5	861,725	0.9	0.8	50.2	51.3	-0.30
Sebo	474,575	565,043	19.1	816,394	0.8	0.8	63.7	64.0	-0.32
Prod Lácteos y Huevos	575,101	812,950	41.4	934,550	1.0	1.1	3.1	3.2	4.38
Leche Equivalente	488,994	659,571	35.4	757,954	0.8	0.9	2.7	2.7	3.36
Leche Cond,Polvo,Fresc	354,179	410,445	15.9	511,179	0.6	0.6	4.6	3.7	1.64
Cueros y Pieles	2,042,216	1,753,117	-14.2	2,104,179	3.6	2.4	29.6	30.0	2.46
Cuero Bovino Sal.Hum	1,556,315	1,390,386	-10.7	1,670,517	2.7	1.9	49.8	46.0	3.10
Forrajés	3,221,944	3,981,938	23.6	4,371,322	5.6	5.5	25.1	24.2	4.98
Gluten Alm.Anim.	696,104	924,492	32.8	897,875	1.2	1.3	81.3	78.6	5.35
Alm. Mascotas	142,204	562,957	295.9	742,009	0.2	0.8	16.8	22.3	26.63
Aceites Grasa Animal	497,785	590,041	18.5	861,725	0.9	0.8	50.2	51.3	-0.30
Animales Vivos	1,168,735	1,978,258	69.3	2,149,698	2.0	2.7	15.2	20.8	9.57
Animales Bovinos	696,247	1,411,379	102.1	1,510,181	1.2	2.0	18.9	28.3	13.79
Ganado Bovino	696,247	1,411,379	102.1	1,510,181	1.2	2.0	18.9	28.4	13.79

Parte B: Desempeño de las Exportaciones de 20 de los más importantes Productos Agrícolas

Trigo y Equiv Harina	7,068,694	7,700,032	8.9	8,814,195	12.3	10.7	45.1	43.9	-1.78
Tabaco	4,671,254	6,781,715	45.2	7,025,701	8.1	9.4	36.0	32.5	8.57
Soya y Productos	5,841,529	6,214,608	6.4	7,333,163	10.2	8.6	44.5	41.2	-0.43
Maíz y Productos	5,197,052	5,769,893	11.0	8,013,268	9.0	8.0	56.8	55.7	-1.12
Algodón y Productos	2,197,477	2,757,178	25.5	4,114,766	3.8	3.8	27.7	31.0	1.57
Carne de Bovino	1,442,031	2,681,515	86.0	3,203,292	2.5	3.7	11.9	16.3	14.73
Algodón Fibra	2,056,015	2,565,822	24.8	3,860,986	3.6	3.6	28.1	31.8	1.58
Cáñamo y Mostaza	1,243,123	2,099,818	68.9	3,054,625	2.2	2.9	25.5	34.5	8.54
Café y Productos	2,401,867	2,000,776	-16.7	3,291,950	4.2	2.8	20.4	18.9	0.37
Azúcar Tot. Eq. Crudo	4,986,188	1,907,340	-61.6	1,545,417	8.6	2.6	45.2	18.6	-12.48
Bananos	1,282,055	1,580,949	23.3	1,667,825	2.2	2.2	58.2	43.2	4.94
Ganado Bovino	696,247	1,411,379	102.1	1,510,181	1.2	2.0	18.9	28.4	13.79
Cuero Bovino Sal.Hum	1,556,315	1,390,386	-10.7	1,670,517	2.7	1.9	49.8	46.0	3.10
Carne de Ave	484,696	1,314,695	171.2	2,067,669	0.8	1.8	14.9	19.4	19.42
Carne de Cerdo	785,113	1,235,290	57.3	1,725,079	1.4	1.7	8.5	9.6	10.82
Carne Pollo	411,540	1,027,774	149.7	1,715,412	0.7	1.4	16.9	22.1	19.22
Arroz	761,919	937,138	23.0	1,146,024	1.3	1.3	19.1	16.5	2.42
Sorgo y Prods	651,134	709,082	8.9	683,569	1.1	1.0	68.5	75.7	-2.01
Carveza de Cebada	414,274	679,740	84.1	942,771	0.7	0.9	19.1	18.6	14.26
Leche Equivalente	488,994	659,571	35.4	757,954	0.8	0.9	2.7	2.7	3.36
Tomate y Productos	408,137	622,338	52.5	874,650	0.7	0.9	14.4	16.3	11.19

Ix.10

América del Norte: Estructura y Crecimiento de las Exportaciones Agrícolas, 1983-1995

Rubro	Promedio Export. Anuales		Cambio %	Exportac 1995 (\$1000)	Participación en Export. (%) de:				Tasa Crecim. 1983-85 a 1993-95
	1986-1990	1991-1995			Prod. Agríc.		Mundo (por Rubro)		
	(Valor en \$1000)				86-90	91-95	86-90	91-95	
(1)	(2)	(3)	(4)	(5)	(6)	(7)	(8)		
Resumen: Participación y Crecimiento de los Principales Grupos									
Comercio Total Mercan.	419,834,200	639,467,240	52.3	776,472,100	100.0	100.0	14.9	15.7	8.97
Productos Agrícolas	45,816,924	62,037,482	35.4	75,048,340	10.9	9.7	16.4	16.7	4.13
Alimentos Exc. Silv.	31,074,830	42,567,744	37.0	52,202,210	67.8	68.6	17.1	17.1	3.37
Cereales y Preparados	14,630,128	16,672,726	14.0	20,440,960	31.9	26.9	37.5	33.6	-0.77
Legumbres	429,531	536,274	24.9	716,575	0.9	0.9	20.3	21.6	7.83
Oleaginosas y Product	7,483,244	8,514,890	13.8	10,480,850	16.3	13.7	29.0	26.2	0.63
Raíces y Tubérculos	276,637	507,473	83.4	689,548	0.6	0.8	9.0	12.2	14.26
Frutas y Vegetales	4,239,960	7,308,352	72.4	8,539,072	9.3	11.8	10.4	12.2	10.72
Vegetales excl. Melón	765,293	1,791,685	134.1	2,074,583	1.7	2.9	6.3	9.6	15.48
Frutas Incluye Melones	2,079,981	3,544,464	70.4	3,979,689	4.5	5.7	10.5	12.1	9.94
Jugos de Frutas	306,260	596,322	94.7	724,478	0.7	1.0	9.1	12.8	10.84
Azúcar y Miel de Abeja	452,602	710,785	57.0	819,078	1.0	1.1	3.2	4.7	10.46
Café, te, Cacao, Especies	623,801	980,767	57.2	1,218,139	1.4	1.6	2.7	4.0	9.74
Bebidas y Tabaco	5,357,383	8,337,035	55.6	8,955,614	11.7	13.4	18.0	17.6	9.70
Materiales no Refinados	10,258,029	11,773,648	14.8	15,039,540	22.4	19.0	21.6	22.9	1.87
Carne y Prep Carne	3,150,186	5,837,531	85.3	7,757,005	6.9	9.4	11.2	14.3	13.86
Prod Lácteos y Huevos	556,594	771,039	38.5	880,481	1.2	1.2	3.0	3.0	4.06
Cueros y Pieles	2,037,823	1,731,155	-15.0	2,056,587	4.4	2.8	29.6	29.6	2.30
Forrajes	3,200,633	3,946,316	23.3	4,327,167	7.0	6.4	25.0	24.0	4.96
Animales Vivos	909,317	1,553,243	70.8	1,599,003	2.0	2.5	11.8	16.3	8.77
Parte A. Estructura: Participación y Crecimiento, Grupos y Principales Productos									
Comercio Total Mercan.	419,834,200	639,467,240	52.3	776,472,100	100.0	100.0	14.9	15.7	8.97
Comercio Total Mercan.	419,834,200	639,467,240	52.3	776,472,100	100.0	100.0	14.9	15.7	8.97
Productos Agrícolas	45,816,924	62,037,482	35.4	75,048,340	10.9	9.7	16.4	16.7	4.13
Productos Agrícolas	45,816,924	62,037,482	35.4	75,048,340	10.9	9.7	16.4	16.7	4.13
Productos Agrícolas	45,816,924	62,037,482	35.4	75,048,340	10.9	9.7	16.4	16.7	4.13
Alimentos y Animales	28,818,752	39,944,552	38.6	48,100,980	62.9	84.4	15.1	15.7	4.11
Alimentos Exc. Silv.	31,074,830	42,567,744	37.0	52,202,210	67.8	68.6	17.1	17.1	3.37
Alimentos Exc. Silv.	31,074,830	42,567,744	37.0	52,202,210	67.8	68.6	17.1	17.1	3.37
Alimentos Miscelaneos	1,055,531	2,163,791	105.0	2,520,069	2.3	3.5	15.4	15.7	12.67
Aliment Preparad Nes	879,776	1,704,052	93.7	1,979,512	1.9	2.7	15.7	15.7	10.84
Cereales y Preparados	14,630,128	16,672,726	14.0	20,440,960	31.9	26.9	37.5	33.6	-0.77
Cereales	14,028,299	15,224,448	8.5	18,765,400	30.6	24.5	43.4	41.2	-1.50
Cereales Nes	706,087	771,182	8.9	773,134	1.5	1.2	64.7	68.4	-1.42
Cereales Nes	708,087	771,182	8.9	773,134	1.5	1.2	84.7	68.4	-1.42
Trigo y Equiv Harina	7,042,104	7,661,268	8.8	8,717,946	15.4	12.3	44.9	43.7	-1.84
Trigo	6,775,347	7,398,594	9.2	8,409,459	14.8	11.9	47.5	48.0	-1.86
Pastelería	109,534	338,927	209.4	422,792	0.2	0.5	4.3	6.8	18.57
Arroz	757,672	855,668	12.9	997,991	1.7	1.4	19.0	15.1	1.35
Arroz Molido c.Cáscara	635,919	656,857	3.3	754,780	1.4	1.1	19.7	14.2	0.29
Cebada y Productos	661,600	613,874	-7.2	635,471	1.4	1.0	17.5	15.2	-1.33
Cebada	584,853	492,551	-15.8	485,600	1.3	0.8	20.8	17.9	-2.79
Maíz y Productos	5,192,099	5,753,914	10.8	7,980,019	11.3	9.3	56.7	55.6	-1.15
Maíz	4,849,848	5,323,007	9.8	7,600,388	10.6	8.6	57.7	56.8	-1.50
Sorghum n.Prods	649,752	706,887	8.8	682,105	1.4	1.1	68.3	75.5	-2.03
Sorgo	649,752	706,887	8.8	682,105	1.4	1.1	68.5	75.5	-2.03
Legumbres	429,531	536,274	24.9	716,575	0.9	0.9	20.3	21.6	7.83
Oleaginosas y Product	7,483,244	8,514,890	13.8	10,480,850	16.3	13.7	29.0	26.2	0.63
Semillas Oleaginosas	5,173,904	5,936,850	14.7	7,424,553	11.3	9.6	52.1	54.0	0.31
Tortas y Harinas Oleag	1,506,784	1,369,499	-9.1	1,216,608	3.3	2.2	21.8	19.0	-0.15
Soya y Productos	5,833,056	6,187,584	6.1	7,292,074	12.7	10.0	44.4	41.0	-0.48
Frijol de Soya	4,270,054	4,668,315	9.3	5,594,942	9.3	7.5	70.7	69.1	-0.35
Aceite de Soya	333,494	439,267	31.7	697,247	0.7	0.7	20.9	17.2	-0.02
Torta de Soya	1,227,943	1,074,160	-12.5	991,307	2.7	1.7	22.5	19.0	-1.36
Algodón y Productos	2,017,748	2,654,806	31.6	3,921,184	4.4	4.3	25.4	29.8	2.85
Maní y Productos	213,567	291,727	36.6	365,499	0.5	0.5	18.0	17.6	3.21
Cáñamo y Mostaza	1,242,819	2,098,507	68.9	3,053,010	2.7	3.4	25.5	34.5	8.53
Semilla Mostaza Colza	476,997	754,931	58.3	1,107,829	1.0	1.2	31.9	50.6	7.76
Semilla de Colza	445,729	710,961	59.5	1,057,071	1.0	1.1	30.7	49.7	7.89

Source: Analysis - IICA Situation and Outlook Unit / Data: FAO

Notes on the methodology and interpretation of these tables follow the last table.

Ix.11

América del Norte: Estructura y Crecimiento de las Exportaciones Agrícolas, 1983-1995

Rubro	Promedio Export. Anuales		Cambio %	Exportac 1995 (\$1000)	Participación en Export. (%) de:				Tasa Crecim. 1983-95 a 1983-95
	1986-1990	1991-1995			Prod. Agríc.		Mundo (por Rubro)		
	(Valor en \$1000)				86-90	91-95	86-90	91-95	
	(1)	(2)	(3)	(4)	(5)	(6)	(7)	(8)	
Raíces y Tubérculos	276,637	507,473	63.4	689,548	0.6	0.8	9.0	12.2	14.26
Papa y Productos	273,851	498,157	81.9	677,351	0.6	0.8	15.2	16.5	14.24
Papas Congeladas	144,150	291,226	102.0	436,137	0.3	0.5	26.4	27.0	17.76
Almendras c. Cáscara	378,685	456,201	21.0	704,902	0.8	0.7	67.3	67.5	8.45
Frutas y Vegetales	4,239,960	7,306,352	72.4	8,539,072	9.3	11.8	10.4	12.2	10.72
Vegetales excl. Melón	765,293	1,791,685	134.1	2,074,583	1.7	2.9	6.3	9.6	15.48
Vegetales Primarios	409,942	989,205	141.3	1,128,525	0.9	1.6	6.9	10.1	13.64
Frutas incluye Melones	2,079,981	3,544,464	70.4	3,079,689	4.5	5.7	10.5	12.1	9.94
Frutas Primarias	1,326,212	2,247,492	69.5	2,482,508	2.9	3.6	10.9	12.2	9.84
Total Frutas Cítricas	533,159	868,468	25.4	739,460	1.2	1.1	16.4	15.6	4.85
Naranja, Mandarinas, Clem	238,609	304,755	27.7	356,248	0.5	0.5	10.1	9.6	3.82
Manzanas	174,575	397,679	127.8	454,426	0.4	0.6	11.2	15.9	11.21
Uvas y Pasas	307,682	500,432	62.6	543,377	0.7	0.8	16.9	20.6	11.33
Uvas	163,208	309,481	89.6	343,747	0.4	0.5	13.8	17.8	13.64
Frutas Preparadas Nes	167,214	299,622	79.2	350,498	0.4	0.5	6.5	7.9	10.66
Jugos de Frutas	306,260	598,322	94.7	724,478	0.7	1.0	9.1	12.8	10.84
Jugo de Naranja	147,343	292,708	96.7	320,640	0.3	0.5	8.0	13.6	9.85
Azúcar y Miel de Abeja	452,602	710,785	57.0	819,078	1.0	1.1	3.2	4.7	10.48
Café, té, Cacao, Especies	623,801	980,767	57.2	1,218,139	1.4	1.6	2.7	4.0	9.74
Café y Productos	292,927	347,560	18.7	502,894	0.6	0.6	2.5	3.3	5.91
Chocolate Prods Nes	217,175	476,397	119.4	543,736	0.5	0.8	6.9	8.1	17.65
Bebidas y Tabaco	5,357,383	8,337,035	55.6	8,965,614	11.7	13.4	18.0	17.6	9.70
Tabaco	4,468,839	6,546,905	46.5	6,803,142	9.8	10.6	34.4	31.3	8.94
Tabaco Hojas	1,351,291	1,513,978	12.0	1,473,136	2.9	2.4	31.8	28.1	-1.10
Cigarrillos	2,856,531	4,629,741	62.1	4,859,194	6.2	7.5	37.8	33.5	15.28
Tabaco Productos Nes	254,269	395,363	55.5	462,490	0.6	0.6	33.0	33.5	20.13
Bebidas	868,543	1,790,131	101.5	2,152,472	1.9	2.9	5.3	6.8	12.82
Bebid. no Alcoholic.	80,544	316,710	293.2	416,536	0.2	0.5	7.0	12.3	26.44
Bebid. Alcoh Destilad	471,870	777,193	64.7	785,145	1.0	1.3	7.9	7.7	8.03
Cerveza de Cebada	236,082	438,607	85.8	611,570	0.5	0.7	10.9	12.0	12.69
Materiales no Refinados	10,258,029	11,773,648	14.8	15,039,540	22.4	19.0	21.6	22.9	1.87
Fibras Textiles	2,018,984	2,599,927	28.8	3,844,937	4.4	4.2	13.1	17.9	2.84
Algodón Fibra	1,885,167	2,474,634	31.3	3,686,706	4.1	4.0	25.8	30.7	2.93
Mater. no Ref Nes	965,473	1,454,128	50.6	1,651,830	2.1	2.3	8.4	9.3	9.19
Aceites y Grasas	1,455,409	2,124,647	48.0	3,946,148	3.2	3.4	9.8	9.9	2.38
Aceite Veget y Animal	1,382,760	1,982,247	43.4	2,952,199	3.0	3.2	12.3	11.4	2.70
Aceites Vegetales, Tot	802,577	1,208,541	50.6	1,839,689	1.8	1.9	8.9	8.4	3.12
Carne y Prep Carne	3,150,188	5,837,531	85.3	7,757,006	6.9	9.4	11.2	14.3	13.86
Carne Fres/Cong/Refr.	2,984,111	5,349,394	80.5	7,113,735	6.5	8.6	12.7	15.6	13.57
Carne de Bovino	1,281,050	2,506,586	95.7	3,071,875	2.8	4.0	10.6	15.3	16.41
Carne Fresca de Bovino	1,246,221	2,440,808	95.9	2,998,245	2.7	3.9	11.2	16.4	16.65
Carne Res. Tern Deshu.	988,283	2,009,557	103.3	2,485,949	2.2	3.2	17.8	23.1	17.13
Carne Res y Ternera	257,938	431,251	67.2	512,296	0.6	0.7	4.7	7.1	14.49
Carne de Cerdo	780,818	1,205,532	54.4	1,669,169	1.7	1.9	8.5	9.3	10.58
Carne Cerdo	562,650	616,599	9.5	875,527	1.2	1.0	10.0	9.8	4.49
Carne de Porcino	680,479	943,950	38.7	1,299,496	1.5	1.5	11.2	10.5	8.66
Cerdos	117,830	327,351	178.3	423,989	0.3	0.5	24.7	12.1	0.00
Carne Enlatada Nes	115,638	376,585	225.1	497,592	0.3	0.6	3.3	7.5	21.85
Carne de Ave	460,901	1,306,688	171.7	2,061,410	1.0	2.1	14.8	19.2	19.40
Carne Fresca de Pollo	445,421	1,167,308	162.1	1,882,389	1.0	1.9	15.3	19.6	19.11
Carne Pollo	407,758	1,020,265	150.2	1,710,230	0.9	1.6	16.8	22.0	19.20
Despojo Comestibles Fr	411,434	619,468	50.6	790,519	0.9	1.0	44.2	44.0	7.61
Carne Despoj. Comest.	332,950	520,293	56.3	666,873	0.7	0.8	49.0	50.3	8.54
Grasas Animales	497,296	588,242	18.3	858,839	1.1	0.9	50.2	51.1	-0.33
Sebo	474,514	564,846	19.0	815,883	1.0	0.9	63.7	63.9	-0.32

Ix.12

América del Norte: Estructura y Crecimiento de las Exportaciones Agrícolas, 1983-1995

Rubro	Promedio Export. Anuales		Cambio %	Exportac 1995 (\$1000)	Participación en Export. (%) de:				Tasa Crecim. 1983-85 a 1983-95
	1986-1990	1991-1995			Prod. Agríc.		Mundo (por Rubro)		
	(Valor en \$1000)				86-90	91-95	86-90	91-95	
	(1)	(2)	(3)	(4)	(5)	(6)	(7)	(8)	
Prod Lácteos y Huevos	556,594	771,039	38.5	960,481	1.2	1.2	3.0	3.0	4.06
Leche Equivalente	469,938	622,167	32.4	710,083	1.0	1.0	2.6	2.5	2.96
Leche Cond,Polvo,Fresc	345,701	384,521	11.2	477,864	0.8	0.6	4.5	3.4	1.06
Cueros y Pieles	2,037,623	1,731,155	-15.0	2,056,587	4.4	2.8	29.6	29.6	2.30
Cuero Bovino Sal.Hum	1,555,514	1,387,699	-10.8	1,667,689	3.4	2.2	49.8	45.9	3.09
Forrajes	3,200,633	3,946,316	23.3	4,327,187	7.0	6.4	25.0	24.0	4.96
Gluten Alim.Anim.	696,102	924,252	32.8	896,748	1.5	1.5	81.3	78.6	5.34
Alim. Mascotas	141,711	557,261	293.2	733,839	0.3	0.9	16.8	22.1	26.48
Aceites Grasa Animal	497,296	588,242	18.3	858,839	1.1	0.9	50.2	51.1	-0.33
Animales Vivos	909,317	1,553,243	70.8	1,599,003	2.0	2.5	11.8	16.3	8.77
Animales Bovinos	445,637	994,330	123.1	969,996	1.0	1.6	12.0	19.9	14.15
Ganado Bovino	445,637	994,330	123.1	969,996	1.0	1.6	12.1	20.0	14.15
Caballos	254,948	279,655	9.7	314,567	0.6	0.5	24.3	30.4	2.89
Parte B: Desempeño de las Exportaciones de 20 de los más importantes Productos Agrícolas									
Trigo y Equiv Harina	7,042,104	7,661,268	8.8	8,717,948	15.4	12.3	44.9	43.7	-1.84
Tabaco	4,468,839	6,546,905	46.5	6,803,142	9.8	10.6	34.4	31.3	8.94
Soya y Productos	5,833,056	6,187,564	6.1	7,292,074	12.7	10.0	44.4	41.0	-0.48
Maíz y Productos	5,192,099	5,753,914	10.8	7,980,019	11.3	9.3	56.7	55.6	-1.15
Algodón y Productos	2,017,748	2,654,806	31.6	3,921,184	4.4	4.3	25.4	29.8	2.85
Carne de Bovino	1,281,050	2,506,588	95.7	3,071,875	2.8	4.0	10.6	15.3	16.41
Algodón Fibra	1,885,167	2,474,634	31.3	3,686,708	4.1	4.0	25.8	30.7	2.93
Cáñamo y Mostaza	1,242,819	2,098,507	68.9	3,053,010	2.7	3.4	25.5	34.5	8.53
Cuero Bovino Sal.Hum	1,555,514	1,387,699	-10.8	1,667,689	3.4	2.2	49.8	45.9	3.09
Carne de Ave	460,901	1,306,688	171.7	2,081,410	1.0	2.1	14.8	19.2	19.40
Carne de Cerdo	780,818	1,205,532	54.4	1,669,169	1.7	1.9	8.5	9.3	10.58
Carne Pollo	407,756	1,020,265	150.2	1,710,230	0.9	1.6	16.8	22.0	19.20
Ganado Bovino	445,637	994,330	123.1	969,996	1.0	1.6	12.1	20.0	14.15
Arroz	757,672	655,868	12.9	997,991	1.7	1.4	19.0	15.1	1.35
Sorghum n.Prods	849,752	706,867	8.8	682,105	1.4	1.1	68.3	75.5	-2.03
Leche Equivalente	469,938	622,167	32.4	710,083	1.0	1.0	2.6	2.5	2.96
Cebada y Productos	661,600	613,874	-7.2	635,471	1.4	1.0	17.5	15.2	-1.33
Uvas y Pasas	307,682	500,432	62.6	543,377	0.7	0.8	16.9	20.6	11.33
Papa y Productos	273,851	498,157	81.9	677,351	0.6	0.8	15.2	16.5	14.24
Almendras c. Cáscara	378,685	458,201	21.0	704,902	0.8	0.7	67.3	67.5	8.45
Cerveza de Cebada	236,082	438,607	85.8	611,570	0.5	0.7	10.9	12.0	12.69

Ix.13

Canadá: Estructura y Crecimiento de las Exportaciones Agrícolas, 1983-1985

Rubro	Promedio Export. Anuales		Cambio %	Exportac 1985 (\$1000)	Participación en Export. (%) de:				Tasa Crecim. 1983-85 a 1983-85
	1986-1990	1991-1995			Prod. Agríc.		Mundo (por Rubro)		
	(1)	(2)			(3)	(4)	(5)	(6)	
Resumen: Participación y Crecimiento de los Principales Grupos									
Comercio Total Mercan.	107,734,550	153,236,600	42.2	192,607,000	100.0	100.0	3.8	3.8	7.36
Productos Agrícolas	7,913,293	10,984,703	38.8	12,788,890	7.3	7.2	2.8	3.0	3.84
Alimentos Exc. Silv.	6,306,265	8,688,738	37.8	10,212,490	79.7	79.1	3.5	3.5	3.19
Cereales y Preparados	3,422,573	4,015,165	17.3	4,206,338	43.3	36.6	8.8	8.1	-1.36
Legumbres	124,462	247,327	98.7	398,220	1.6	2.3	5.9	10.0	15.48
Oleaginosas y Product	859,003	1,338,689	55.8	1,982,141	10.9	12.2	3.3	4.1	7.58
Raíces y Tubérculos	122,144	194,771	59.5	264,679	1.5	1.8	4.0	4.7	12.56
Frutas y Vegetales	465,887	741,462	59.2	1,037,363	5.9	6.7	1.1	1.2	10.70
Vegetales excl. Melón	107,715	150,397	39.6	198,556	1.4	1.4	0.9	0.8	8.01
Frutas incluye Melones	119,896	160,615	34.2	198,030	1.5	1.5	0.6	0.6	7.10
Azúcar y Miel de Abeja	157,172	213,697	36.0	242,988	2.0	1.9	1.1	1.4	6.70
Café, te, Cacao, Especias	138,961	253,978	82.8	344,388	1.8	2.3	0.6	1.0	14.83
Bebidas y Tabaco	544,897	1,001,020	83.7	869,543	6.9	9.1	1.8	2.1	7.44
Materiales no Refinados	1,211,423	1,510,662	24.7	2,132,401	15.3	13.8	2.5	2.9	6.16
Carne y Prep Carne	810,218	1,048,202	29.4	1,278,961	10.2	9.5	2.9	2.6	6.99
Prod Lácteos y Huevos	162,786	159,683	-1.9	187,959	2.1	1.5	0.9	0.6	-2.25
Cueros y Pieles	305,965	251,342	-17.9	279,946	3.9	2.3	4.4	4.3	2.42
Forrajes	268,772	446,512	67.4	569,818	3.4	4.1	2.1	2.7	9.62
Animales Vivos	438,530	965,075	124.6	1,086,075	5.5	9.0	5.7	10.4	12.27

Parte A. Estructura: Participación y Crecimiento, Grupos y Principales Productos

Comercio Total Mercan.	107,734,550	153,236,000	42.2	192,607,000	100.0	100.0	3.8	3.8	7.36
Productos Agrícolas	7,913,293	10,984,703	38.8	12,788,890	7.3	7.2	2.8	3.0	3.84
Alimentos y Animales	5,975,127	8,134,551	38.1	9,299,401	75.5	74.1	3.1	3.2	2.93
Alimentos Exc. Silv.	6,306,265	8,688,738	37.8	10,212,490	79.7	79.1	3.5	3.5	3.19
Alimentos Misceláneos	112,228	270,778	141.3	345,501	1.4	2.5	1.6	2.0	10.72
Aliment Preparad Nes	88,375	191,917	117.2	240,650	1.1	1.7	1.6	1.8	6.96
Cereales y Preparados	3,422,573	4,015,165	17.3	4,206,338	43.3	36.6	8.8	8.1	-1.36
Cereales	3,201,126	3,587,306	12.1	3,638,677	40.5	32.7	9.9	9.7	-2.37
Trigo y Equiv Harina	2,680,454	3,044,220	13.6	3,019,118	33.9	27.7	17.1	17.4	-2.70
Trigo	2,627,276	2,991,476	13.9	2,951,679	33.2	27.2	18.4	19.4	-2.67
Harina de Trigo	53,178	52,745	-0.8	67,439	0.7	0.5	3.7	2.5	-4.19
Pan	83,830	178,208	112.6	211,971	1.1	1.6	19.1	22.2	15.95
Cereales Desayuno	13,209	53,680	306.4	62,513	0.2	0.5	3.2	5.5	28.05
Cebada y Productos	432,036	406,789	-5.8	413,733	5.5	3.7	11.4	10.1	-2.14
Cebada	379,064	324,789	-14.3	307,538	4.8	3.0	13.5	11.8	-3.59
Malta de Cebada	52,816	81,278	53.9	105,053	0.7	0.7	5.5	6.4	6.92
Maíz y Productos	37,406	71,794	91.9	74,155	0.5	0.7	0.4	0.7	0.02
Maíz	29,836	84,271	115.4	65,441	0.4	0.6	0.4	0.7	-0.58
Avena y Prods	63,533	96,505	51.9	168,464	0.8	0.9	22.6	29.4	23.38
Avena	61,073	90,928	48.9	159,530	0.8	0.8	27.5	35.4	23.32
Legumbres	124,462	247,327	98.7	398,220	1.6	2.3	5.9	10.0	15.48
Frijoles Secos	37,468	52,605	40.4	81,638	0.5	0.5	4.7	5.2	10.48
Guisantes Secos	42,723	106,160	148.5	201,208	0.5	1.0	6.3	14.2	17.26
Lentejas	41,172	86,650	110.5	112,534	0.5	0.8	17.3	32.5	18.51
Oleaginosas y Product	859,003	1,338,689	55.8	1,982,141	10.9	12.2	3.3	4.1	7.58
Semillas Oleaginosas	676,913	967,101	45.8	1,503,589	8.6	9.0	6.8	9.0	6.92
Tortas y Harinas Oleag	69,345	127,637	84.1	184,069	0.9	1.2	1.0	1.8	14.59
Soya y Productos	54,753	115,633	111.2	181,871	0.7	1.1	0.4	0.8	16.06
Frijol de Soya	52,849	103,162	95.2	167,264	0.7	0.9	0.9	1.5	18.57
Lino y Prods	143,193	126,995	-11.3	222,448	1.8	1.2	21.4	18.8	0.65
Linaza	141,987	125,222	-11.8	215,819	1.8	1.1	79.0	71.3	0.56
Cáñamo y Mostaza	1,235,137	2,022,112	83.7	2,924,109	15.6	18.4	25.3	33.3	8.12
Semilla Mostaza Colza	475,511	738,209	55.2	1,087,157	6.0	6.7	31.8	49.5	7.55
Aceites Mostaza Colza	106,633	206,995	98.0	291,883	1.3	1.9	13.6	16.1	8.77
Semilla de Colza	444,701	695,012	56.3	1,036,124	5.6	6.3	30.7	48.6	7.67
Aceite Semilla Colza	106,633	206,995	96.0	291,883	1.3	1.9	13.6	16.1	8.77
Torta Semilla Colza	66,732	118,659	77.8	155,623	0.8	1.1	23.3	27.5	14.56

Ix.14

Canadá: Estructura y Crecimiento de las Exportaciones Agrícolas, 1963-1995

Rubro	Promedio Export. Anuales		Cambio %	Exportac 1995 (\$1000)	Participación en Export. (%) de:				Tasa Crecim. 1963-95 a 1993-95
	1966-1990	1991-1995			Prod. Agríc.		Mundo (por Rubro)		
	(Valor en \$1000)	(2)			86-90	91-95	86-90	91-95	
(1)	(2)	(3)	(4)	(5)	(6)	(7)	(8)	(9)	
Raíces y Tubérculos	122,144	194,771	59.5	264,679	1.5	1.8	4.0	4.7	12.56
Papa y Productos	122,067	194,732	59.5	264,623	1.5	1.8	6.8	6.4	12.56
Papas	76,101	92,357	21.4	107,417	1.0	0.8	6.5	5.2	7.94
Papas Congeladas	44,699	99,177	121.9	153,967	0.6	0.9	8.2	9.2	18.76
Frutas y Vegetales	465,867	741,462	59.2	1,037,363	5.9	6.7	1.1	1.2	10.70
Vegetales excl. Melón	107,715	150,397	39.6	196,556	1.4	1.4	0.9	0.8	6.01
Vegetales Primarios	42,640	73,549	72.5	99,723	0.5	0.7	0.7	0.7	6.63
Frutas Incluye Melones	119,696	160,615	34.2	196,030	1.5	1.5	0.6	0.6	7.10
Frutas Primarias	58,300	73,830	26.6	85,940	0.7	0.7	0.5	0.4	4.44
Frutas Preparadas Nes	39,239	84,125	63.4	80,956	0.5	0.6	1.5	1.7	13.03
"Watersice" y Otros	6,696	50,071	625.9	73,445	0.1	0.5	1.4	5.5	0.00
Azúcar y Miel de Abeja	157,172	213,697	38.0	242,988	2.0	1.9	1.1	1.4	6.70
Azúcar para Confitería	26,213	77,297	194.9	107,648	0.3	0.7	1.7	2.5	20.69
Café, te, Cacao, Especies	136,961	253,978	62.8	344,398	1.8	2.3	0.6	1.0	14.83
Café y Productos	41,586	64,890	56.0	97,769	0.5	0.6	0.4	0.6	28.80
Chocolate Prods Nes	83,151	171,528	106.3	223,726	1.1	1.6	2.6	2.9	15.06
Bebidas y Tabaco	544,897	1,001,020	83.7	869,543	6.9	9.1	1.8	2.1	7.44
Tabaco	93,963	307,407	227.1	135,005	1.2	2.8	0.7	1.5	12.77
Tabaco Hojas	66,017	85,486	29.5	66,839	0.8	0.8	1.6	1.6	-0.64
Cigarrillos	23,852	189,244	693.4	47,116	0.3	1.7	0.3	1.4	35.00
Bebidas	450,915	693,613	53.6	734,538	5.7	6.3	2.7	2.6	5.85
Bebid. no Alcoholic.	9,878	78,150	707.5	99,172	0.1	0.7	0.8	3.0	27.84
Bebid. Alcoh Destilad	278,293	369,201	39.9	361,485	3.5	3.5	4.7	3.9	3.14
Cerveza de Cebada	153,989	171,505	11.4	193,306	1.9	1.6	7.1	4.7	4.68
Materiales no Refinados	1,211,423	1,510,662	24.7	2,132,401	15.3	13.8	2.5	2.9	6.16
Mater. no Ref Nes	206,029	252,962	22.8	326,845	2.6	2.3	1.8	1.6	7.67
Aceites y Grasas	186,993	348,988	86.6	502,205	2.4	3.2	1.3	1.6	7.02
Aceite Veget y Animal	181,846	338,470	86.1	487,546	2.3	3.1	1.6	1.9	7.11
Aceites Vegetales, Tot	112,745	223,951	96.6	314,483	1.4	2.0	1.3	1.6	7.94
Carne y Prep Carne	810,218	1,048,202	29.4	1,276,961	10.2	9.5	2.9	2.6	6.99
Carne Fres/Cong/Refr.	744,682	930,570	25.0	1,118,565	9.4	8.5	3.2	2.7	6.29
Carne de Bovino	173,298	348,395	99.9	410,537	2.2	3.2	1.4	2.1	10.61
Carne Fresca de Bovino	168,106	336,219	100.0	401,688	2.1	3.1	1.5	2.3	10.45
Carne Res. Tern Deshu.	105,453	170,388	61.6	169,448	1.3	1.6	1.9	2.0	5.52
Carne Res y Ternera	62,655	165,831	184.7	232,219	0.8	1.5	1.1	2.7	18.81
Carne de Cerdo	528,695	571,880	8.2	689,265	6.7	5.2	5.7	4.4	5.36
Carne Cerdo	362,432	148,961	-59.5	124,932	4.6	1.3	6.4	2.3	-8.32
Carne de Porcino	480,062	474,312	-1.2	548,901	6.1	4.3	7.9	5.3	3.78
Cerdos	294,074	327,351	11.3	423,969	3.7	3.0	61.7	12.1	
Carne Enlatada Nes	35,679	69,742	95.5	106,629	0.5	0.6	1.0	1.4	15.16
Carne Prep y Preservad	25,798	57,933	124.6	95,146	0.3	0.5	0.9	1.5	20.49
Carne Otras	57,480	52,218	-9.2	50,556	0.7	0.5	6.8	5.3	4.24
Despojo Comestibles Fr	38,804	53,979	39.1	81,291	0.5	0.5	4.2	3.8	4.71
Grasas Animales	60,908	71,005	16.6	103,096	0.8	0.6	6.1	6.2	0.67
Sebo	58,277	64,679	11.0	91,476	0.7	0.6	7.8	7.3	0.31
Prod Lácteos y Huevos	162,788	159,688	-1.9	187,959	2.1	1.5	0.9	0.6	-2.25
Leche Equivalente	144,214	134,727	-6.6	161,257	1.8	1.2	0.8	0.5	-3.10
Leche Descremada Seca	65,149	51,835	-20.4	72,407	0.8	0.5	2.4	1.7	-1.85
Leche Polvo Descrem.	65,149	51,835	-20.4	72,407	0.8	0.5	2.4	1.7	-1.85
Leche Cond. Polvo, Fresc	106,553	84,160	-22.5	99,307	1.4	0.8	1.4	0.8	-6.13
Leche en Polvo	80,876	64,248	-20.6	79,518	1.0	0.6	1.7	1.0	-1.58
Cueros y Pieles	305,965	251,342	-17.9	279,946	3.9	2.3	4.4	4.3	2.42
Cuero Bovino Sal. Hum	182,370	169,095	-7.3	194,196	2.3	1.5	5.8	5.6	3.95
Pieles	101,633	68,068	-33.0	73,026	1.3	0.6	6.1	6.8	-1.39

Ix. 15

Canadá: Estructura y Crecimiento de las Exportaciones Agrícolas, 1983-1995

Rubro	Promedio Export. Anuales		Cambio %	Exportac 1995 (\$1000)	Participación en Export. (%) de:				Tasa Crecim. 1983-85 a 1993-95
	1986-1990	1991-1995			Prod. Agríc.		Mundo (por Rubro)		
	(Valor en \$1000)	(2)			86-90	91-95	86-90	91-95	
(1)	(2)	(3)	(4)	(5)	(6)	(7)	(8)	(9)	
Forrajes	266,772	446,512	67.4	569,818	3.4	4.1	2.1	2.7	9.82
Alim. Mascotas	24,368	66,448	180.9	99,552	0.3	0.6	2.9	2.7	32.09
Alfalfa Harina Pellet	49,061	59,223	20.7	57,439	0.6	0.5	39.9	34.0	4.04
Aceites Grasa Animal	60,908	71,005	16.6	103,096	0.8	0.6	6.1	6.2	0.67
Animales Vivos	436,530	985,075	124.6	1,068,075	5.5	9.0	5.7	10.4	12.27
Animales Bovinos	322,640	638,591	159.9	883,569	4.1	7.6	8.7	16.8	16.28
Ganado Bovino	322,640	638,591	159.9	883,569	4.1	7.6	8.7	16.8	16.28
Cerdos	78,910	93,779	18.8	139,662	1.0	0.9	6.3	6.2	-1.23
Parte B: Desempeño de 20 de los más importantes Productos Agrícolas									
Trigo y Equiv Harina	2,680,454	3,044,220	13.6	3,019,118	33.9	27.7	17.1	17.4	-2.70
Cáñamo y Mostaza	1,235,137	2,022,112	63.7	2,924,109	15.6	18.4	25.3	33.3	8.12
Ganado Bovino	322,640	638,591	159.9	883,569	4.1	7.6	8.7	16.8	16.28
Carne de Cerdo	528,695	571,890	8.2	689,265	6.7	5.2	5.7	4.4	5.36
Cebada y Productos	432,036	406,789	-5.8	413,733	5.5	3.7	11.4	10.1	-2.14
Carne de Bovino	173,298	346,395	99.9	410,537	2.2	3.2	1.4	2.1	10.61
Tabaco	93,983	307,407	227.1	135,005	1.2	2.8	0.7	1.5	12.77
Papa y Productos	122,087	194,732	59.5	264,623	1.5	1.8	6.8	6.4	12.56
Cerveza de Cebada	153,989	171,505	11.4	193,306	1.9	1.6	7.1	4.7	4.68
Cuero Bovino Sal.Hum	182,370	169,095	-7.3	194,196	2.3	1.5	5.8	5.6	3.95
Leche Equivalente	144,214	134,727	-6.6	161,257	1.8	1.2	0.8	0.5	-3.10
Lino y Prods	143,193	126,995	-11.3	222,448	1.8	1.2	21.4	18.8	0.65
Soya y Productos	54,753	115,633	111.2	181,871	0.7	1.1	0.4	0.8	16.06
Guisantes Secos	42,723	106,160	148.5	201,208	0.5	1.0	6.3	14.2	17.26
Avena y Prods	63,533	96,505	51.9	168,464	0.8	0.9	22.6	29.4	23.36
Cerdos	78,910	93,779	18.8	139,662	1.0	0.9	6.3	6.2	-1.23
Lentejas	41,172	86,650	110.5	112,534	0.5	0.8	17.3	32.5	18.51
Maíz y Productos	37,406	71,794	91.9	74,155	0.5	0.7	0.4	0.7	0.02
Café y Productos	41,586	64,890	56.0	97,769	0.5	0.6	0.4	0.6	26.80
Carne Cabello	49,539	45,061	-9.0	42,100	0.6	0.4	16.9	11.8	7.30
Manzanas	28,439	37,512	31.9	43,445	0.4	0.3	1.8	1.5	2.24

Ix. 16

Estados Unidos de América: Estructura y Crecimiento de las Exportaciones Agrícolas, 1983-1995

Rubro	Promedio Export. Anuales		Cambio %	Exportac 1995 (\$1000)	Participación en Export. (%) de:				Tasa Crecim. 1983-95 a 1993-95	
	1986-1990	1991-1995			Prod. Agríc.		Mundo (por Rubro)			
	(Valor en \$1000)				86-90	91-95	86-90	91-95		
	(1)	(2)	(3)	(4)	(5)	(6)	(7)	(8)		
Resumen: Participación y Crecimiento de los Principales Grupos										
Comercio Total Mercan.	312,099,640	486,230,620	55.8	583,865,000	100.0	100.0	11.1	12.0	9.55	
Productos Agrícolas	37,903,630	51,052,778	34.7	62,259,440	12.1	10.5	13.5	13.8	4.19	
Alimentos Exc. Silv.	24,768,586	33,879,004	36.8	41,989,710	65.3	66.4	13.7	13.6	3.41	
Cereales y Preparados	11,207,554	12,657,558	12.9	16,234,620	29.6	24.8	28.7	25.5	-0.60	
Legumbres	305,069	288,947	-5.3	318,355	0.8	0.6	14.4	11.7	3.84	
Oleaginosas y Product	6,624,242	7,176,201	8.3	8,498,709	17.5	14.1	25.7	22.1	-0.40	
Raíces y Tubérculos	154,493	312,702	102.4	424,869	0.4	0.6	5.0	7.5	15.52	
Frutas y Vegetales	3,774,073	6,566,891	74.0	7,501,709	10.0	12.9	9.2	11.0	10.72	
Vegetales excl. Melón	657,577	1,641,288	149.6	1,876,027	1.7	3.2	5.4	8.8	16.54	
Frutas incluye Melones	1,960,284	3,383,849	72.6	3,783,639	5.2	6.6	9.9	11.6	10.10	
Jugos de Frutas	289,261	576,160	99.2	696,414	0.8	1.1	8.6	12.3	11.21	
Total Nueces	147,798	241,395	63.3	290,346	0.4	0.5	15.0	15.7	11.74	
Azúcar y Miel de Abeja	295,430	497,088	68.3	576,090	0.8	1.0	2.1	3.3	12.78	
Café, té, Cacao, Especies	484,840	726,789	49.9	873,741	1.3	1.4	2.1	3.0	8.47	
Bebidas y Tabaco	4,812,485	7,338,015	52.4	8,086,071	12.7	14.4	16.2	15.5	10.05	
Materiales no Refinados	9,046,606	10,262,966	13.4	12,907,140	23.9	20.1	19.0	19.9	1.32	
Carne y Prep Carne	2,339,968	4,789,330	104.7	6,480,044	6.2	9.4	8.3	11.8	16.25	
Prod Lácteos y Huevos	393,807	611,356	55.2	692,522	1.0	1.2	2.1	2.4	6.43	
Cueros y Pieles	1,731,639	1,479,813	-14.6	1,778,641	4.6	2.9	25.1	25.3	2.28	
Ferros	2,933,881	3,499,804	19.3	3,757,349	7.7	6.9	22.9	21.3	4.44	
Animales Vivos	470,787	568,168	20.7	510,928	1.2	1.1	6.1	6.0	4.18	
Parte A. Estructura: Participación y Crecimiento, Grupos y Principales Productos										
Comercio Total Mercan.	312,099,640	486,230,620	55.8	583,865,000	100.0	100.0	11.1	12.0	9.55	
Productos Agrícolas	37,903,630	51,052,778	34.7	62,259,440	12.1	10.5	13.5	13.8	4.19	
Alimentos y Animales	22,843,626	31,810,002	39.3	38,801,580	60.3	62.3	11.9	12.5	4.42	
Alimentos Exc. Silv.	24,768,586	33,879,004	36.8	41,989,710	65.3	68.4	13.7	13.6	3.41	
Alimentos Miscelaneos	943,303	1,893,013	100.7	2,174,568	2.5	3.7	13.8	13.7	12.99	
Aliment Preparad Nes	791,401	1,512,135	91.1	1,738,662	2.1	3.0	14.1	13.9	11.46	
Cereales y Preparados	11,207,554	12,657,558	12.9	16,234,620	29.6	24.8	28.7	25.5	-0.60	
Cereales	10,827,173	11,637,144	7.5	15,126,730	26.6	22.8	33.5	31.5	-1.26	
Cereales Nes	677,525	731,328	7.9	712,441	1.8	1.4	61.9	64.8	-1.83	
Trigo y Equiv Harina	4,361,650	4,617,048	5.9	5,696,828	11.5	9.0	27.8	26.3	-1.33	
Trigo	4,148,071	4,407,119	6.2	5,457,780	10.9	8.6	29.1	26.6	-1.39	
Pastelería	76,643	300,610	292.2	349,509	0.2	0.6	3.0	6.1	23.82	
Arroz	757,516	854,656	12.8	996,530	2.0	1.7	19.0	15.0	1.34	
Arroz Molido c.Cáscara	635,857	656,068	3.2	753,783	1.7	1.3	19.6	14.2	0.26	
Maíz y Productos	5,154,694	5,682,120	10.2	7,905,664	13.6	11.1	56.3	54.9	-1.16	
Maíz	4,620,013	5,258,735	9.1	7,534,947	12.7	10.3	57.4	56.1	-1.51	
Sorgo y Prods	849,744	706,878	8.8	682,105	1.7	1.4	68.3	75.5	-2.03	
Sorgo	649,744	706,878	8.8	682,105	1.7	1.4	68.5	75.5	-2.03	
Legumbres	305,069	288,947	-5.3	318,355	0.8	0.6	14.4	11.7	3.64	
Oleaginosas y Product	6,624,242	7,176,201	8.3	8,498,709	17.5	14.1	25.7	22.1	-0.40	
Semillas Oleaginosas	4,496,991	4,949,748	10.1	5,920,964	11.9	9.7	45.3	45.0	-0.75	
Tortas y Harinas Oleag	1,437,419	1,241,862	-13.6	1,052,539	3.8	2.4	20.8	17.2	-1.09	
Soya y Productos	5,778,302	6,071,952	5.1	7,110,203	15.2	11.9	44.0	40.2	-0.68	
Frijol de Soya	4,217,205	4,565,153	8.3	5,427,678	11.1	8.9	69.8	67.6	-0.58	
Aceite de Soya	332,583	432,048	29.9	687,681	0.9	0.8	20.8	16.9	-0.07	
Torta de Soya	1,227,064	1,069,116	-12.9	986,569	3.2	2.1	22.5	18.9	-1.40	
Algodón y Productos	2,017,383	2,652,561	31.5	3,919,387	5.3	5.2	25.4	29.8	2.85	
Maní y Productos	212,335	273,645	28.9	343,512	0.6	0.5	17.9	16.6	2.42	
Girasol y Productos	181,057	247,067	38.5	455,854	0.5	0.5	7.9	9.2	-3.50	

Ix.17

Estados Unidos de América: Estructura y Crecimiento de las Exportaciones Agrícolas, 1983-1995

Rubro	Promedio Export. Anuales		Cambio %	Exportac 1995 (\$1000)	Participación en Export. (%) de:				Tasa Crecim. 1983-85 a 1993-95
	1986-1990	1991-1995			Prod. Agríc.		Mundo (por Rubro)		
	(Valor en \$1000)	(2)			86-90	91-95	86-90	91-95	
(1)	(2)	(3)	(4)	(5)	(6)	(7)	(8)	(9)	
Raíces y Tubérculos	154,493	312,702	102.4	424,869	0.4	0.6	5.0	7.5	15.52
Papa y Productos	151,784	303,425	99.9	412,726	0.4	0.6	8.4	10.0	15.53
Total Nueces	147,796	241,395	63.3	290,346	0.4	0.5	15.0	15.7	11.74
Almendras c. Cáscara	378,510	458,161	21.0	704,834	1.0	0.9	67.3	67.5	8.45
Nueces Prep. excl. Maní	129,047	242,692	88.1	97,481	0.3	0.5	36.6	44.4	11.18
Frutas y Vegetales	3,774,073	6,568,691	74.0	7,501,709	10.0	12.9	9.2	11.0	10.72
Vegetales excl. Melón	657,577	1,841,288	149.6	1,878,027	1.7	3.2	5.4	8.8	16.54
Vegetales Primarios	367,302	915,656	149.3	1,028,802	1.0	1.8	6.2	9.3	14.54
Frutas incluye Melones	1,960,264	3,383,849	72.6	3,783,839	5.2	6.6	9.9	11.6	10.10
Frutas Primarias	1,267,912	2,173,681	71.4	2,398,568	3.3	4.3	10.5	11.8	10.06
Total Frutas Cítricas	532,928	688,303	25.4	739,452	1.4	1.3	16.4	15.6	4.85
Naranja, Mandarinas, Cíem	238,504	304,839	27.7	356,235	0.6	0.6	10.1	9.6	3.82
Naranjas	227,182	272,985	20.2	321,874	0.6	0.5	14.3	14.6	3.04
Toronjas y Pomelos	169,254	242,940	26.4	249,819	0.5	0.5	44.3	47.1	8.85
Otros Cítricos	193,923	244,553	26.1	252,614	0.5	0.5	43.9	46.0	8.47
Manzanas	148,137	360,167	146.5	410,961	0.4	0.7	9.4	14.4	12.65
Uvas y Pasas	305,957	499,696	63.3	542,297	0.8	1.0	16.8	20.6	11.39
Uvas	161,605	309,008	91.2	342,924	0.4	0.6	13.6	17.8	13.77
Frutas Preparadas Nes	127,976	235,496	64.0	269,542	0.3	0.5	5.0	6.2	10.04
Jugos de Frutas	289,261	576,160	99.2	696,414	0.8	1.1	8.6	12.3	11.21
Jugo de Naranja	146,170	269,290	97.9	316,008	0.4	0.6	7.9	13.4	9.71
Azúcar y Miel de Abeja	296,430	497,068	68.3	576,090	0.8	1.0	2.1	3.3	12.78
Café, te, Cacao, Especias	464,640	726,789	49.9	873,741	1.3	1.4	2.1	3.0	8.47
Café y Productos	251,340	282,670	12.5	405,125	0.7	0.6	2.1	2.7	4.16
Café Verde y Tostado	215,545	235,672	9.3	354,888	0.6	0.5	2.0	2.6	4.86
Chocolate Prods Nes	134,024	304,870	127.5	320,010	0.4	0.6	4.2	5.2	19.44
Bebidas y Tabaco	4,812,485	7,336,015	52.4	8,066,071	12.7	14.4	16.2	15.5	10.05
Tabaco	4,374,657	6,239,498	42.6	6,688,137	11.5	12.2	33.7	29.9	8.79
Tabaco Hojas	1,285,275	1,428,492	11.1	1,404,297	3.4	2.8	30.3	26.6	-1.12
Cigarrillos	2,832,678	4,440,497	56.8	4,812,078	7.5	8.7	37.5	32.2	14.90
Tabaco Productos Nes	250,336	363,109	45.0	443,762	0.7	0.7	32.5	30.7	19.40
Bebidas	437,828	1,096,517	150.6	1,417,934	1.2	2.1	2.6	4.1	21.47
Bebid. no Alcohólic.	70,866	238,560	236.6	317,364	0.2	0.5	6.2	9.2	26.06
Bebid. Alcoh Destilad	193,577	387,992	100.4	423,680	0.5	0.8	3.2	3.9	17.41
Cerveza de Cebada	82,092	267,102	225.4	418,294	0.2	0.5	3.8	7.3	24.34
Materiales no Refinados	9,046,606	10,262,966	13.4	12,907,140	23.9	20.1	19.0	19.9	1.32
Fibras Textiles	1,997,422	2,581,705	29.3	3,823,780	5.3	5.1	13.0	17.8	2.86
Algodón Fibra	1,885,105	2,474,631	31.3	3,688,704	5.0	4.8	25.8	30.7	2.93
Mater. no Ref Nes	759,444	1,201,166	58.2	1,324,985	2.0	2.4	6.6	7.7	9.51
Aceites y Grasas	1,268,416	1,775,681	40.0	2,543,943	3.3	3.5	8.6	8.2	1.66
Aceite Veget y Animal	1,200,914	1,843,777	36.9	2,464,653	3.2	3.2	10.7	9.4	1.98
Aceites Vegetales, Tot	689,831	964,590	42.7	1,525,206	1.8	1.9	7.7	6.9	2.26
Carne y Prep Carne	2,339,968	4,789,330	104.7	6,480,044	6.2	9.4	8.3	11.8	16.25
Carne Fres/Cong/Refr.	2,219,429	4,418,825	99.1	5,995,170	5.9	8.7	9.5	12.9	16.06
Carne de Bovino	1,107,752	2,160,192	95.0	2,661,338	2.9	4.2	9.2	13.2	17.65
Carne Fresca de Bovino	1,078,113	2,104,588	95.2	2,596,577	2.8	4.1	9.7	14.1	18.22
Carne Res. Tern Deshu.	882,830	1,839,169	108.3	2,316,500	2.3	3.6	15.9	21.1	19.30
Carne Res y Ternera	195,283	265,420	35.9	280,077	0.5	0.5	3.6	4.3	11.77
Carne de Cerdo	252,123	633,651	151.3	979,904	0.7	1.2	2.7	4.9	18.72
Carne Cerdo	200,417	469,638	134.3	750,595	0.5	0.9	3.6	7.5	17.69

Ix. 18

Estados Unidos de América: Estructura y Crecimiento de las Exportaciones Agrícolas, 1983-1985

Rubro	Promedio Export. Anuales		Cambio %	Exportac 1985 (\$1000)	Participación en Export. (%) de:				Tasa Crecim. 1983-85 a 1983-85
	1986-1990	1991-1995			Prod. Agríc.		Mundo (por Rubro)		
	(Valor en \$1000)				86-90	91-95	86-90	91-95	
(1)	(2)	(3)	(4)	(5)	(6)	(7)	(8)		
Carne de Porcino	200,417	469,638	134.3	750,595	0.5	0.9	3.3	5.2	17.89
Carne Enlatada Nes	80,159	306,843	282.8	388,963	0.2	0.6	2.3	6.1	24.28
Carne de Ave	469,703	1,284,767	173.5	2,019,132	1.2	2.5	14.4	18.9	19.38
Carne Fresca de Pollo	439,313	1,150,381	161.9	1,843,367	1.2	2.3	15.1	19.3	19.11
Carne Pollo	405,114	1,009,449	149.2	1,679,267	1.1	2.0	16.7	21.8	19.15
Despojo Comestibles Fr	372,630	565,490	51.8	709,228	1.0	1.1	40.0	40.2	8.00
Carne Despoj. Comest.	318,521	484,715	52.2	615,780	0.8	0.9	48.9	48.9	8.25
Grasas Animales	438,368	517,237	18.5	755,743	1.2	1.0	44.0	44.9	-0.45
Sebo	416,236	500,167	20.2	724,407	1.1	1.0	55.9	56.6	-0.40
Prod Lácteos y Huevo	393,807	611,356	55.2	692,522	1.0	1.2	2.1	2.4	6.43
Leche Equivalente	325,723	487,440	49.6	548,826	0.9	1.0	1.8	2.0	5.31
Leche Cond, Polvo, Fresc	237,148	300,362	26.7	378,557	0.6	0.6	3.1	2.7	4.27
Cueros y Pieles	1,731,839	1,479,813	-14.6	1,776,641	4.6	2.9	25.1	25.3	2.28
Cuero Bovino Sal. Hum	1,373,144	1,218,804	-11.3	1,473,493	3.6	2.4	44.0	40.3	2.97
Forrajes	2,933,861	3,499,804	19.3	3,757,349	7.7	6.9	22.9	21.3	4.44
Gluten Alim. Anim.	682,449	911,542	33.6	885,752	1.8	1.8	79.7	77.5	5.40
Alim. Mascotas	117,342	488,813	316.6	634,287	0.3	1.0	13.9	19.4	25.87
Aceites Grasa Animal	436,368	517,237	18.5	755,743	1.2	1.0	44.0	44.9	-0.45
Animales Vivos	470,787	568,168	20.7	510,928	1.2	1.1	6.1	6.0	4.18
Caballos	237,039	252,472	6.5	285,031	0.6	0.5	22.6	27.5	2.05
Parte B: Desempeño de las Exportaciones de 20 de los más importantes Productos Agrícolas									
Tabaco	4,374,657	6,239,496	42.6	6,688,137	11.5	12.2	33.7	29.9	6.79
Soya y Productos	5,778,302	6,071,952	5.1	7,110,203	15.2	11.9	44.0	40.2	-0.66
Maíz y Productos	5,154,694	5,662,120	10.2	7,905,864	13.6	11.1	56.3	54.9	-1.16
Trigo y Equiv Harina	4,361,650	4,617,048	5.9	5,698,828	11.5	9.0	27.8	26.3	-1.33
Algodón y Productos	2,017,383	2,652,561	31.5	3,919,387	5.3	5.2	25.4	29.8	2.65
Algodón Fibra	1,885,105	2,474,631	31.3	3,686,704	5.0	4.8	25.8	30.7	2.93
Carne de Bovino	1,107,752	2,160,192	95.0	2,661,338	2.9	4.2	9.2	13.2	17.85
Carne de Ave	469,703	1,284,767	173.5	2,019,132	1.2	2.5	14.4	18.9	19.38
Cuero Bovino Sal. Hum	1,373,144	1,218,804	-11.3	1,473,493	3.6	2.4	44.0	40.3	2.97
Carne Pollo	405,114	1,009,449	149.2	1,679,267	1.1	2.0	16.7	21.8	19.15
Arroz	757,516	854,656	12.8	996,530	2.0	1.7	19.0	15.0	1.34
Sorgo y Prods	649,744	706,878	8.8	682,105	1.7	1.4	68.3	75.5	-2.03
Carne de Cerdo	252,123	633,651	151.3	979,904	0.7	1.2	2.7	4.9	18.72
Uvas y Pasas	305,957	499,696	63.3	542,297	0.8	1.0	16.8	20.6	11.39
Leche Equivalente	325,723	487,440	49.6	548,826	0.9	1.0	1.8	2.0	5.31
Almendras c. Cáscara	378,510	458,161	21.0	704,834	1.0	0.9	67.3	67.5	8.45
Manzanas	146,137	360,167	146.5	410,961	0.4	0.7	9.4	14.4	12.65
Papa y Productos	151,764	303,425	99.9	412,728	0.4	0.6	8.4	10.0	15.53
Jugo de Naranja	146,170	289,290	97.9	316,006	0.4	0.6	7.9	13.4	9.71
Café y Productos	251,340	292,670	12.5	405,125	0.7	0.6	2.1	2.7	4.16
Maní y Productos	212,335	273,645	28.9	343,512	0.6	0.5	17.9	16.6	2.42

Ix.19

América Latina y El Caribe: Estructura y Crecimiento de las Exportaciones Agrícolas, 1983-1995

Rubro	Promedio Export. Anuales			Exportac 1995 (\$1000)	Participación en Export. (%) de:				Tasa Crecim. 1983-95 a 1983-95
	1986-1990	1991-1995	Cambio		Prod. Agríc.		Mundo (por Rubro)		
	(Valor en \$1000)	(Valor en \$1000)	%		86-90	91-95	86-90	91-95	
(1)	(2)	(3)	(4)	(5)	(6)	(7)	(8)	(9)	
Resumen: Participación y Crecimiento de los Principales Grupos									
Comercio Total Mercan.	110,960,532	150,946,720	36.0	194,687,300	100.0	100.0	3.9	3.7	4.20
Productos Agrícolas	31,810,696	36,510,784	14.8	48,102,070	28.7	24.2	11.4	9.8	2.50
Alimentos Exc. Silv.	19,148,514	23,069,226	20.5	28,869,530	60.2	63.2	10.6	9.3	2.60
Cereales y Preparados	1,443,653	2,337,200	61.9	3,234,083	4.5	6.4	3.7	4.7	-0.70
Legumbres	167,603	228,235	36.2	298,182	0.5	0.6	7.9	9.2	5.60
Oleaginosas y Product	5,638,031	7,382,925	30.9	8,769,096	17.7	20.2	21.8	22.7	4.80
Frutas y Vegetales	5,831,234	8,486,160	45.5	10,199,010	18.3	23.2	14.3	14.2	8.40
Vegetales excl. Melón	889,430	1,714,774	92.8	2,375,851	2.8	4.7	7.4	9.2	15.60
Frutas Incluye Melones	4,502,748	6,148,184	36.5	7,047,647	14.2	16.8	22.8	21.1	7.00
Jugos de Frutas	1,303,138	1,387,248	6.5	1,672,667	4.1	3.8	38.9	29.7	2.60
Azúcar y Miel de Abeja	5,753,843	3,498,188	-39.2	4,350,559	18.1	9.6	41.2	23.0	-8.00
Café, te, Cacao, Especies	7,467,454	6,186,976	-17.1	8,469,179	23.5	16.9	31.8	25.4	-1.10
Bebidas y Tabaco	1,322,057	2,404,912	81.9	2,938,904	4.2	6.6	4.4	5.1	9.80
Materiales no Refinados	3,109,527	4,001,563	28.7	4,704,399	9.8	11.0	6.5	7.8	4.10
Carnes y Prep Carnes	1,880,401	2,706,743	43.9	3,108,046	5.9	7.4	6.7	6.6	5.50
Prod Lácteos y Huevos	146,034	285,139	95.3	500,204	0.5	0.8	0.8	1.1	17.60
Forrajes	3,065,666	3,444,013	12.3	3,621,742	9.6	9.4	23.9	20.9	4.60
Animales Vivos	306,665	543,976	77.4	778,605	1.0	1.5	4.0	5.7	13.90
Parte A. Estructura: Participación y Crecimiento, Grupos y Principales Productos									
Comercio Total Mercan.	110,960,532	150,946,720	36.0	194,687,300	100.0	100.0	3.9	3.7	4.20
Productos Agrícolas	31,810,696	36,510,784	14.8	48,102,070	28.7	24.2	11.4	9.8	2.50
Alimentos y Animales	28,064,960	27,887,496	7.0	34,890,290	61.9	76.4	13.6	11.0	1.70
Alimentos Exc. Silv.	19,148,514	23,069,226	20.5	28,869,530	60.2	63.2	10.6	9.3	2.60
Alimentos Miscelaneos	170,008	399,099	134.8	628,859	0.5	1.1	2.5	2.9	16.90
Aliment Preparad Nes	160,703	356,414	121.8	558,912	0.5	1.0	2.9	3.3	16.70
Cereales y Preparados	1,443,653	2,337,200	61.9	3,234,083	4.5	6.4	3.7	4.7	-0.70
Cereales	1,305,165	1,958,893	50.1	2,689,164	4.1	5.4	4.0	5.3	-2.20
Trigo y Equiv Harina	586,764	819,289	39.6	1,198,582	1.8	2.2	3.7	4.7	-2.80
Trigo	554,589	750,826	35.3	1,110,973	1.7	2.1	3.9	4.9	-3.40
Arroz	177,419	413,940	133.3	628,650	0.6	1.1	4.5	7.3	10.70
Arroz Molido c.Cáscara	124,663	315,866	153.4	498,010	0.4	0.9	3.9	6.8	9.70
Maíz y Productos	455,694	694,022	52.3	881,633	1.4	1.9	5.0	6.7	-1.50
Maíz	392,970	603,880	53.7	789,142	1.2	1.7	4.7	6.4	-2.40
Legumbres	167,603	228,235	36.2	298,182	0.5	0.6	7.9	9.2	5.60
Frijoles Secos	120,540	168,894	39.9	212,534	0.4	0.5	15.2	16.8	5.80
Oleaginosas y Product	5,638,031	7,382,925	30.9	8,769,099	17.7	20.2	21.8	22.7	4.80
Semillas Oleaginosas	1,509,055	2,072,520	37.3	2,043,735	4.7	5.7	15.2	18.8	5.00
Soyas y Harinas Oleag	2,871,154	3,193,483	11.2	3,348,794	9.0	8.7	41.6	44.3	4.80
Torta y Productos	4,556,455	6,002,993	31.7	6,779,269	14.3	16.4	34.7	39.8	5.50
Frijol de Soya	1,328,462	1,747,614	31.6	1,547,962	4.2	4.8	22.0	25.9	4.50
Aceite de Soya	616,867	1,298,025	110.1	2,108,193	1.9	3.5	38.6	50.8	6.90
Torta de Soya	2,611,113	2,859,040	13.3	3,122,903	8.2	8.1	47.9	52.3	5.40
Algodón y Productos	738,241	692,491	-6.2	1,118,627	2.3	1.9	9.3	7.8	-2.70
Maní y Productos	107,068	172,665	61.2	215,146	0.3	0.5	9.0	10.4	4.20
Girasol y Productos	550,342	821,199	49.2	1,329,968	1.7	2.2	24.1	30.5	5.20
Aceite Semilla Girasol	372,845	575,288	54.3	976,093	1.2	1.6	34.4	36.2	4.70
Frutas y Vegetales	5,831,234	8,486,160	45.5	10,199,010	18.3	23.2	14.3	14.2	8.40
Vegetales excl. Melón	889,430	1,714,774	92.8	2,375,851	2.8	4.7	7.4	9.2	15.60
Vegetales Primarios	685,064	1,239,717	86.4	1,789,869	2.1	3.4	11.1	12.6	14.90
Tomate y Productos	365,674	492,979	34.8	751,702	1.1	1.4	12.9	12.9	11.30
Tomates	304,856	377,054	23.7	594,138	1.0	1.0	19.0	16.3	9.70
Cebolla	61,923	178,829	188.8	257,821	0.2	0.5	12.4	19.8	28.40

Ix. 20

América Latina y El Caribe: Estructura y Crecimiento de las Exportaciones Agrícolas, 1983-1995

Rubro	Promedio Export. Anuales			Exportac 1995 (\$1000)	Participación en Export. (%) de:				Tasa Crecim. 1983-85 a 1993-95
	1986-1990	1991-1995	Cambio		Prod. Agríc.		Mundo (por Rubro)		
	(Valor en \$1000)		%		86-90	91-95	86-90	91-95	
	(1)	(2)	(3)	(4)	(5)	(6)	(7)	(8)	
Frutas incluye Melones	4,502,748	6,148,164	36.5	7,047,647	14.2	16.8	22.8	21.1	7.00
Frutas Primarias	2,969,895	4,335,237	46.0	4,837,971	9.3	11.9	24.5	23.6	8.40
Bananos	1,782,822	2,516,837	41.2	2,667,574	5.6	6.9	80.9	68.7	7.30
Total Frutas Cítricas	274,138	277,958	1.4	336,351	0.9	0.8	8.5	6.5	2.50
Manzanas	182,933	270,524	47.9	341,694	0.6	0.7	11.8	10.8	7.00
Uvas y Pasas	311,691	426,027	36.7	461,458	1.0	1.2	17.1	17.5	9.20
Uvas	288,964	385,830	33.5	432,496	0.9	1.1	24.4	22.2	8.60
Frutas Preparadas Nes	162,032	305,014	68.2	388,481	0.5	0.8	6.3	8.1	13.70
Jugos de Frutas	1,303,138	1,387,248	6.5	1,672,667	4.1	3.8	38.9	29.7	2.60
Jugo de Naranja	1,114,548	1,064,060	-4.5	1,260,467	3.5	2.9	60.5	49.4	1.00
Jugo Naranja Concentr.	1,053,821	1,007,199	-4.4	1,151,997	3.3	2.8	79.5	76.0	0.70
Azúcar y Miel de Abeja	5,753,843	3,496,188	-39.2	4,350,559	18.1	9.6	41.2	23.0	-6.00
Azúcar Tot. Eq. Crudo	5,461,314	3,058,507	-44.0	3,746,112	17.2	8.4	49.8	29.8	-7.20
Azúcar Centrif. Cruda	5,095,969	2,638,901	-48.2	3,150,704	16.0	7.2	70.4	51.4	-8.00
Azúcar Refinado	365,345	419,606	14.9	595,406	1.1	1.1	9.8	8.2	0.40
Azúcar para Confitería	85,046	230,849	171.4	354,779	0.3	0.6	5.5	7.5	21.30
Café, te, Cacao, Especias	7,467,454	6,186,976	-17.1	6,469,179	23.5	16.9	31.8	25.4	-1.10
Café y Productos	6,400,706	5,390,571	-15.8	7,632,025	20.1	14.8	54.5	51.0	-0.70
Café Verde y Tostado	6,076,519	4,967,376	-18.3	6,893,008	19.1	13.6	56.8	54.3	-1.10
Café Verde	6,032,120	4,931,407	-18.2	6,878,165	19.0	13.5	60.0	60.6	-1.10
Café Extractos	324,094	421,736	30.1	737,400	1.0	1.2	31.2	29.7	5.00
Cacao y Productos	783,190	486,591	-40.4	416,171	2.5	1.3	16.6	11.5	-7.00
Cacao Grano	360,221	220,862	-42.0	207,306	1.2	0.6	13.6	10.6	-7.20
Bebidas y Tabaco	1,322,057	2,404,912	81.9	2,938,904	4.2	6.6	4.4	5.1	9.80
Tabaco	836,475	1,469,672	78.1	1,649,123	2.6	4.1	6.4	7.1	7.00
Tabaco Hojas	681,923	1,006,338	47.6	1,006,160	2.1	2.8	16.1	18.7	4.00
Cigarrillos	34,845	323,656	828.8	551,032	0.1	0.9	0.5	2.3	36.00
Bebidas	485,582	915,240	68.5	1,289,781	1.5	2.5	2.9	3.5	15.90
Bebid. Alcoh Destilad	216,522	304,906	40.8	364,829	0.7	0.8	3.6	3.0	7.90
Cerveza de Cebada	187,786	307,647	63.8	446,880	0.6	0.8	8.7	8.4	20.90
Vino y Vermut	47,143	186,935	296.5	280,065	0.1	0.5	0.7	2.1	27.20
Materiales no Refinados	3,109,527	4,001,563	28.7	4,704,399	9.8	11.0	6.5	7.8	4.10
Fibras Textiles	1,039,644	864,427	-14.9	1,316,534	3.3	2.4	6.8	6.1	-2.30
Algodón Fibra	647,273	605,787	-6.4	997,008	2.0	1.7	8.9	7.5	-2.40
Mater. no Ref Nes	503,060	958,686	90.6	1,201,629	1.6	2.6	4.4	6.1	11.10
Aceites y Grasas	1,336,300	2,239,294	67.6	3,558,549	4.2	6.1	9.0	10.4	4.60
Aceite Veget y Animal	1,314,151	2,216,815	68.7	3,568,476	4.1	6.1	11.7	12.7	4.80
Aceites Vegetales, Tot	1,257,822	2,116,921	68.3	3,376,567	4.0	5.8	14.0	14.8	4.60
Carne y Prep Carne	1,880,401	2,706,743	43.9	3,108,046	5.9	7.4	6.7	8.6	5.50
Carne Fres/Cong/Refr.	1,376,446	2,003,794	45.6	2,338,545	4.3	5.5	5.9	5.9	6.50
Carne de Bovino	1,403,867	1,781,930	25.5	1,990,967	4.4	4.8	11.6	10.7	3.90
Carne Fresca de Bovino	909,624	1,086,559	19.5	1,269,710	2.9	3.0	8.2	7.3	4.70
Carne Res. Tern Deshu.	707,418	972,524	37.5	1,172,540	2.2	2.7	12.7	11.2	6.10
Carnes Prep.	453,318	615,357	35.7	697,387	1.4	1.7	52.1	47.2	3.10
Carne Enlatada Nes	498,190	693,608	39.2	759,830	1.6	1.9	14.4	13.8	3.00
Carne Prep y Preservad	459,889	629,973	37.0	721,306	1.4	1.7	16.2	16.3	3.30
Carne de Ave	290,315	602,091	107.4	710,825	0.9	1.6	8.9	8.9	10.00
Carne Fresca de Pollo	288,731	595,491	106.2	699,437	0.9	1.6	9.9	10.0	9.90
Carne Pollo	274,825	583,218	104.9	661,845	0.9	1.5	11.3	12.1	9.30
Prod Lácteos y Huevoes	148,034	285,139	95.3	500,204	0.5	0.8	0.8	1.1	17.80
Leche Equivalente	143,965	266,377	85.0	462,462	0.5	0.7	0.8	1.1	16.50
Leche Cond, Polvo, Fresc	61,318	172,847	181.9	321,126	0.2	0.5	0.8	1.5	28.30

Ix.21

América Latina y El Caribe: Estructura y Crecimiento de las Exportaciones Agrícolas, 1983-1995

Rubro	Promedio Export. Anuales		Cambio %	Exportac 1995 (\$1000)	Participación en Export. (%) de:				Tasa Crecim. 1983-85 a 1993-95
	1986-1990	1991-1995			Prod. Agríc.		Mundo (por Rubro)		
	(Valor en \$1000)				86-90	91-95	86-90	91-95	
(1)	(2)	(3)	(4)	(5)	(6)	(7)	(8)		
Forrajes	3,065,666	3,444,013	12.3	3,621,742	9.6	9.4	23.9	20.9	4.60
Animales Vivos	306,666	543,976	77.4	778,605	1.0	1.5	4.0	5.7	13.80
Animales Bovinos	279,315	505,792	81.1	738,003	0.9	1.4	7.5	10.1	14.80
Ganado Bovino	279,281	505,714	81.1	738,003	0.9	1.4	7.6	10.2	14.60

Parte B: Desempeño de las Exportaciones de 20 de los más importantes Productos Agrícolas

Soya y Productos	4,558,455	6,002,993	31.7	6,779,269	14.3	16.4	34.7	39.8	5.50
Café y Productos	6,400,706	5,390,571	-15.8	7,632,025	20.1	14.8	54.5	51.0	-0.70
Azúcar Tot. Eq. Crudo	5,481,314	3,058,507	-44.0	3,746,112	17.2	8.4	49.8	29.8	-7.20
Bananos	1,782,822	2,516,837	41.2	2,667,574	5.6	6.9	80.9	68.7	7.30
Carne de Bovino	1,403,867	1,761,930	25.5	1,990,987	4.4	4.8	11.6	10.7	3.90
Tabaco	836,475	1,469,672	78.1	1,649,123	2.6	4.1	6.4	7.1	7.00
Jugo de Naranja	1,114,548	1,064,060	-4.5	1,260,467	3.5	2.9	60.5	49.4	1.00
Girasol y Productos	550,342	821,199	49.2	1,329,988	1.7	2.2	24.1	30.5	5.20
Trigo y Equiv Harina	596,764	819,289	39.6	1,196,582	1.8	2.2	3.7	4.7	-2.80
Maíz y Productos	455,694	694,022	52.3	881,633	1.4	1.9	5.0	6.7	-1.50
Algodón y Productos	738,241	692,491	-6.2	1,118,827	2.3	1.9	9.3	7.8	-2.70
Algodón Fibra	647,273	605,787	-6.4	997,008	2.0	1.7	8.9	7.5	-2.40
Carne de Ave	290,315	602,091	107.4	710,825	0.9	1.6	8.9	8.9	10.00
Carne Pollo	274,825	563,218	104.9	681,845	0.9	1.5	11.3	12.1	9.30
Ganado Bovino	279,281	505,714	81.1	738,003	0.9	1.4	7.6	10.2	14.60
Tomate y Productos	365,674	492,979	34.8	751,702	1.1	1.4	12.9	12.9	11.30
Cacao y Productos	783,190	468,591	-40.4	416,171	2.5	1.3	16.6	11.5	-7.00
Uvas y Pasas	311,691	428,027	36.7	461,458	1.0	1.2	17.1	17.5	9.20
Arroz	177,419	413,940	133.3	628,850	0.6	1.1	4.5	7.3	10.70
Cerveza de Cebada	187,786	307,847	63.8	446,880	0.6	0.8	8.7	8.4	20.90
Manzanas	182,933	270,524	47.9	341,694	0.6	0.7	11.8	10.8	7.00

Ix. 22

México: Estructura y Crecimiento de las Exportaciones Agrícolas, 1983-1995

Rubro	Promedio Export. Anuales		Cambio	Exportac 1995	Participación en Export. (%) de:				Tasa Crecim. 1983-85 a 1993-95
	1986-1990	1991-1995			Prod. Agríc. 86-90 91-95	LAC (por Rubro)		1983-85 a 1993-95	
	(Valor en \$1000)		%	86-90		91-95	1983-85 a 1993-95		
	(1)	(2)	(3)	(4)	(5)	(6)	(7)	(8)	(9)
Resumen: Participación y Crecimiento de los Principales Grupos									
Comercio Total Mercan.	21,434,150	33,490,860	56.3	48,438,300	100.0	100.0	19.3	22.2	4.11
Productos Agrícolas	2,568,047	3,895,587	51.7	5,717,816	12.0	11.6	8.1	10.7	10.93
Alimentos Exc. Silv.	1,561,901	2,790,362	78.7	3,947,867	60.8	71.6	8.2	12.1	14.72
Cereales y Preparados	33,237	102,858	209.5	212,571	1.3	2.6	2.3	4.4	30.93
Legumbres	34,327	52,408	52.7	91,140	1.3	1.3	20.5	23.0	3.37
Oleaginosas y Product	42,255	62,149	47.1	72,610	1.6	1.6	0.7	0.8	6.40
Frutas y Vegetales	1,014,765	1,917,215	88.9	2,638,882	39.5	49.2	17.4	22.6	15.43
Vegetales excl. Melón	675,283	1,246,197	64.5	1,775,243	26.3	32.0	75.9	72.7	15.73
Frutas incluye Melones	288,934	572,338	98.1	722,388	11.3	14.7	6.4	9.3	17.17
Jugos de Frutas	71,071	76,530	7.7	123,561	2.8	2.0	5.5	5.5	8.68
Total Nueces	12,392	32,015	158.3	34,692	0.5	0.8	26.9	41.8	13.85
Azúcar y Miel de Abeja	132,236	136,060	2.9	257,350	5.1	3.5	2.3	3.9	11.30
Café, te, Cacao, Especias	603,509	492,449	-18.4	874,152	23.5	12.6	8.1	8.0	1.14
Bebidas y Tabaco	275,883	437,786	58.7	584,681	10.7	11.2	20.9	18.2	15.66
Materiales no Refinados	185,352	230,398	24.3	367,207	7.2	5.9	6.0	5.8	1.39
Carne y Prep Carne	30,158	46,215	53.2	69,671	1.2	1.2	1.6	1.7	15.02
Cueros y Pieles	1,474	17,743	1103.9	42,448	0.1	0.5	3.7	30.4	62.03
Animales Vivos	249,069	409,161	64.3	540,240	9.7	10.5	81.2	75.2	13.65
Parte A. Estructura: Participación y Crecimiento, Grupos y Principales Productos									
Comercio Total Mercan.	21,434,150	33,490,860	56.3	48,438,300	100.0	100.0	19.3	22.2	4.11
Productos Agrícolas	2,568,047	3,895,587	51.7	5,717,816	12.0	11.6	8.1	10.7	10.93
Alimentos y Animales	2,093,525	3,189,181	52.3	4,706,028	81.5	81.9	8.0	11.4	11.40
Alimentos Exc. Silv.	1,561,901	2,790,362	78.7	3,947,867	60.8	71.6	8.2	12.1	14.72
Alimentos Miscelaneos	26,949	71,335	164.7	93,033	1.0	1.8	15.9	17.9	20.40
Aliment Preparad Nes	26,712	70,051	162.2	91,122	1.0	1.8	16.6	19.7	20.13
Cereales y Preparados	33,237	102,858	209.5	212,571	1.3	2.6	2.3	4.4	30.93
Cereales	13,438	25,568	90.3	89,899	0.5	0.7	1.0	1.3	38.16
Trigo y Equiv Harina	11,829	18,623	57.4	76,052	0.5	0.5	2.0	2.3	91.92
Pastelería	10,670	49,764	366.4	75,758	0.4	1.3	27.5	35.7	29.12
Legumbres	34,327	52,408	52.7	91,140	1.3	1.3	20.5	23.0	3.37
Garbanzos	33,378	42,343	26.9	72,643	1.3	1.1	94.5	93.7	5.71
Oleaginosas y Product	42,255	62,149	47.1	72,610	1.6	1.6	0.7	0.8	6.40
Semillas Oleaginosas	31,748	29,472	-7.2	21,896	1.2	0.8	2.1	1.4	-3.60
Algodón y Productos	95,446	69,396	-27.3	180,591	3.7	1.8	12.9	10.0	-5.40
Cártamo y Productos	8,120	22,633	178.7	30,856	0.3	0.6	76.5	96.3	0.00
Aceite de Cártamo	7,649	22,628	195.8	30,856	0.3	0.6	79.3	98.9	0.00
Ajonjolí y Productos	31,216	27,745	-11.1	14,517	1.2	0.7	47.3	34.2	-4.93
Semilla de Ajonjolí	30,770	26,522	-13.8	13,158	1.2	0.7	49.7	34.9	-5.44
Total Nueces	12,392	32,015	158.3	34,692	0.5	0.8	28.9	41.8	13.85
Nuez Inglesa	4,697	30,036	539.5	32,362	0.2	0.8	32.9	71.6	0.00
Frutas y Vegetales	1,014,765	1,917,215	88.9	2,638,882	39.5	49.2	17.4	22.6	15.43
Vegetales excl. Melón	675,283	1,246,197	64.5	1,775,243	26.3	32.0	75.9	72.7	15.73
Vegetales Primarios	560,860	1,043,996	86.1	1,534,575	21.8	28.8	84.3	84.2	16.26
Espárragos	10,953	42,726	290.1	69,292	0.4	1.1	72.5	70.4	28.58
Tomate y Productos	311,577	387,083	24.2	610,109	12.1	9.9	85.2	78.5	9.93
Tomates	295,726	367,794	24.4	585,808	11.5	9.4	97.0	97.5	10.08
Pasta de Tomate	15,616	18,458	18.2	23,178	0.6	0.5	27.5	18.3	6.86
Calabaza, Ayotes, sg	41,334	110,742	167.9	139,583	1.6	2.8	94.5	98.2	34.85
Pepinos y Pepinillos	64,469	109,655	70.0	150,076	2.5	2.8	99.2	99.3	12.19
Berenjenas	12,750	21,129	65.7	31,940	0.5	0.5	91.4	96.7	17.19
Chile Pimienta Verde	33,226	158,980	378.5	221,276	1.3	4.1	89.3	97.4	62.03

Ix. 23

México: Estructura y Crecimiento de las Exportaciones Agrícolas, 1983-1995

Rubro	Promedio Export. Anuales			Exportac 1995 (\$1000)	Participación en Export. (%) de:				Tasa Crecim. 1983-85 a 1993-95
	1986-1990	1991-1995	Cambio		Prod. Agríc.		LAC (por Rubro)		
	(Valor en \$1000) (1)	(2)	% (3)	(4)	86-90 (5)	91-95 (6)	86-90 (7)	91-95 (8)	
Cebolla	50,756	128,342	152.9	185,327	2.0	3.3	82.0	71.8	31.29
Cebolla y Cebollino	50,756	128,342	152.9	185,327	2.0	3.3	99.9	99.1	31.29
Hortalizas Fresc Nes	11,421	29,974	182.4	58,234	0.4	0.8	23.8	49.0	12.89
Hortalizas en Vinagre	25,672	43,781	70.5	48,634	1.0	1.1	83.0	81.5	8.49
Hortalizas Congeladas	60,145	109,171	81.5	133,377	2.3	2.8	85.8	75.0	18.33
Frutas Incluye Melones	298,934	572,336	99.1	722,388	11.3	14.7	6.4	9.3	17.17
Frutas Primarias	167,042	415,905	149.0	481,455	6.5	10.7	5.6	9.6	21.68
Bananos	17,729	77,211	335.5	48,050	0.7	2.0	1.0	3.1	34.84
Total Frutas Cítricas	11,612	38,203	229.0	48,425	0.5	1.0	4.2	13.7	22.03
Limonos y Limas	6,736	30,758	356.6	39,555	0.3	0.8	19.8	38.1	30.57
Fresas	14,742	28,058	76.8	43,855	0.8	0.7	83.1	79.3	25.42
Uvas y Pasas	15,255	45,836	200.5	75,483	0.6	1.2	4.9	10.8	17.73
Uvas	10,343	40,221	288.9	65,901	0.4	1.0	3.6	10.4	19.93
Sandías	27,595	36,527	32.4	49,798	1.1	0.9	93.3	71.3	6.72
Melones	80,639	63,411	4.6	64,614	2.4	1.6	65.2	40.4	16.82
Mangos	12,042	98,559	718.5	104,793	0.5	2.5	46.5	73.5	30.33
Aguacates	8,074	24,044	197.8	34,314	0.3	0.6	54.1	62.2	49.89
Frutas Preparadas Nes	39,817	58,138	41.0	77,730	1.6	1.4	24.6	18.4	11.83
Jugos de Frutas	71,071	76,530	7.7	123,561	2.8	2.0	5.5	5.5	8.68
Jugo de Naranja	55,281	48,000	-13.2	90,628	2.2	1.2	5.0	4.5	6.75
Jugo Naranja no Conc.	55,281	48,000	-13.2	90,628	2.2	1.2	91.0	84.4	6.75
Azúcar y Miel de Abeja	132,236	136,000	2.9	257,350	5.1	3.5	2.3	3.9	11.30
Miel de Abeja	34,577	35,551	2.8	30,475	1.3	0.9	43.1	33.4	-0.70
Azúcar Tot. Eq. Crudo	70,066	27,351	-61.0	83,662	2.7	0.7	1.3	0.9	16.70
Azúcar Centrif. Cruda	66,011	28,531	-59.8	80,030	2.6	0.7	1.3	1.0	16.20
Azúcar para Confitería	7,895	50,405	538.4	102,183	0.3	1.3	9.3	21.8	42.17
Café,ta,Cacao, Especies	603,509	492,449	-18.4	874,152	23.5	12.6	6.1	8.0	1.14
Café y Productos	569,414	452,334	-20.6	818,276	22.2	11.8	8.9	8.4	1.08
Café Verde y Tostado	567,620	432,007	-23.9	770,787	22.1	11.1	9.3	8.7	0.54
Café Verde	533,582	414,006	-22.4	768,410	20.8	10.6	8.8	8.4	1.28
Café Tostado	33,955	17,997	-47.0	4,357	1.3	0.5	76.6	52.2	-10.73
Café Extractos	1,711	20,325	1086.0	47,509	0.1	0.5	0.5	4.8	44.90
Cacao y Productos	23,757	19,071	-19.7	28,688	0.9	0.5	3.0	4.1	-3.40
Bebidas y Tabaco	275,883	437,786	58.7	584,661	10.7	11.2	20.9	18.2	15.86
Tabaco	27,918	58,112	101.0	60,898	1.1	1.4	3.3	3.8	9.85
Tabaco Hojas	23,908	29,426	23.1	25,411	0.9	0.8	3.5	2.9	2.92
Cigarillos	1,244	23,443	1783.8	30,353	0.0	0.6	3.6	7.2	57.67
Bebidas	247,965	381,674	53.9	523,783	9.7	9.8	51.1	41.7	16.90
Bebid. no Alcoholic.	10,148	22,251	119.3	32,111	0.4	0.6	33.8	21.7	36.05
Bebid. Alcoh Destilad	71,637	137,424	91.8	177,925	2.8	3.5	33.1	45.1	13.48
Cerveza de Cebada	164,168	217,322	32.4	306,838	6.4	5.6	87.4	70.6	18.80
Materiais no Refinados	185,352	230,398	24.3	387,207	7.2	5.9	6.0	5.8	1.39
Fibras Textiles	99,613	72,584	-27.1	186,993	3.9	1.9	9.6	8.2	-5.31
Algodón Fibra	92,508	65,859	-28.8	169,928	3.6	1.7	14.3	10.9	-5.70
Mater. no Ref Nes	49,188	107,522	118.6	111,988	1.9	2.8	9.8	11.2	11.11
Aceites y Grass	11,302	35,770	216.5	58,680	0.4	0.9	0.8	1.6	47.81
Aceite Veget y Animal	13,286	38,221	187.7	59,900	0.5	1.0	1.0	1.7	34.08
Aceites Vegetales, Tot	10,155	32,652	221.5	50,931	0.4	0.8	0.8	1.5	60.71
Carne y Prep Carne	30,158	48,215	53.2	69,671	1.2	1.2	1.6	1.7	15.02
Carne Fres/Cong/Refr.	29,865	42,795	43.3	80,162	1.2	1.1	2.2	2.1	14.01
Carne de Cerdo	2,485	22,892	821.1	46,327	0.1	0.8	8.9	19.5	50.75
Carne de Porcino	2,258	20,139	792.5	38,876	0.1	0.5	9.7	20.6	48.72
Cerdos		30,672		38,794		0.8		103.2	

Ix. 24

México: Estructura y Crecimiento de las Exportaciones Agrícolas, 1983-1995

Rubro	Promedio Export. Anuales		Cambio %	Exportac 1995 (\$1000)	Participación en Export. (%) de:				Tasa Crecim. 1983-85 a 1993-95
	1986-1990	1991-1995			Prod. Agríc.		LAC (por Rubro)		
	(Valor en \$1000)	(2)			86-90	91-95	86-90	91-95	
(1)	(2)	(3)	(4)	(5)	(6)	(7)	(8)		
Cueros y Pieles	1,474	17,743	1103.9	42,448	0.1	0.5	3.7	30.4	62.03
Animales Vivos	249,069	409,161	64.3	540,240	9.7	10.5	81.2	75.2	13.65
Animales Bovinos	244,999	406,827	66.1	536,180	9.5	10.4	87.7	80.4	13.69
Ganado Bovino	244,999	406,827	66.1	536,180	9.5	10.4	87.7	80.4	13.69
Parte B: Desempeño de las Exportaciones de 20 de los más importantes Productos Agrícolas									
Café y Productos	569,414	452,334	-20.6	618,276	22.2	11.6	6.9	8.4	1.06
Ganado Bovino	244,999	406,827	66.1	536,180	9.5	10.4	87.7	80.4	13.69
Tomate y Productos	311,577	367,083	24.2	610,109	12.1	9.9	85.2	78.5	9.93
Cerveza de Cebada	164,166	217,322	32.4	306,838	6.4	5.6	87.4	70.6	18.80
Chile Pimienta Verde	33,226	158,980	378.5	221,276	1.3	4.1	89.3	97.4	62.03
Cebolla	50,756	128,342	152.9	165,327	2.0	3.3	82.0	71.8	31.29
Calabaza, Ayotes, sg	41,334	110,742	167.9	139,583	1.6	2.8	94.5	98.2	34.85
Pepinos y Pepinillos	64,489	109,655	70.0	150,076	2.5	2.8	99.2	99.3	12.19
Mangos	12,042	98,559	718.5	104,793	0.5	2.5	46.5	73.5	30.33
Bananos	17,729	77,211	335.5	48,050	0.7	2.0	1.0	3.1	34.64
Algodón y Productos	95,446	69,396	-27.3	180,591	3.7	1.8	12.9	10.0	-5.40
Algodón Fibra	92,506	65,859	-28.8	169,926	3.6	1.7	14.3	10.9	-5.70
Melones	80,639	63,411	4.6	64,614	2.4	1.6	65.2	40.4	16.82
Tabaco	27,918	56,112	101.0	80,898	1.1	1.4	3.3	3.8	9.85
Jugo de Naranja	55,281	48,000	-13.2	90,626	2.2	1.2	5.0	4.5	6.75
Uvas y Pasas	15,255	45,636	200.5	75,463	0.6	1.2	4.9	10.8	17.73
Espárragos	10,953	42,726	290.1	69,292	0.4	1.1	72.5	70.4	28.58
Garbanzos	33,378	42,343	26.9	72,843	1.3	1.1	94.5	93.7	5.71
Sandías	27,595	36,527	32.4	49,798	1.1	0.9	93.3	71.3	6.72
Miel de Abeja	34,577	35,551	2.8	30,475	1.3	0.9	43.1	33.4	-0.70
Limonos y Limas	6,736	30,758	356.6	39,555	0.3	0.8	19.6	38.1	30.57

Ix. 25

América Central: Estructura y Crecimiento de las Exportaciones Agrícolas, 1963-1995

Rubro	Promedio Export. Anuales		Cambio %	Exportac 1995 (\$1000)	Participación en Export. (%) de:				Tasa Crecim. 1963-95 a 1963-95
	1986-1990	1991-1995			Prod. Agríc.		LAC (por Rubro)		
	(Valor en \$1000)	(1)			(2)	86-90	91-95	86-90	
	(1)	(2)	(3)	(4)	(5)	(6)	(7)	(8)	(9)
Resumen: Participación y Crecimiento de los Principales Grupos									
Comercio Total Mercan.	4,518,214	5,905,164	30.7	7,714,400	100.0	100.0	4.10	3.9	4.41
Productos Agrícolas	3,107,785	3,473,122	11.8	4,591,463	68.8	58.8	9.80	9.5	2.15
Alimentos Exc. Silv.	1,511,463	2,102,727	39.1	2,460,700	48.6	60.5	7.90	9.1	5.27
Cereales y Preparados	21,001	55,911	166.2	90,354	0.7	1.6	1.50	2.4	9.19
Oleaginosas y Product	44,541	81,748	83.5	109,984	1.4	2.4	0.80	1.1	8.03
Raíces y Tubérculos	11,389	32,792	187.9	51,666	0.4	0.9	18.50	36.4	19.80
Frutas y Vegetales	1,034,321	1,327,067	28.3	1,528,540	33.3	38.2	17.70	15.6	5.48
Vegetales excl. Melón	36,603	61,056	66.8	77,029	1.2	1.8	4.10	3.6	9.65
Frutas Incluye Melones	980,300	1,220,064	24.5	1,379,098	31.5	35.1	21.80	19.8	4.96
Jugos de Frutas	8,034	19,633	144.4	29,072	0.3	0.6	0.60	1.4	22.23
Azúcar y Miel de Abeja	186,277	322,237	73.0	410,141	6.0	9.3	3.20	9.2	4.09
Café, te, Cacao, Especies	1,440,233	1,154,233	-19.9	1,877,631	46.3	33.2	19.90	18.7	-0.62
Bebidas y Tabaco	38,805	71,259	63.6	60,674	1.2	2.1	2.90	3.0	5.46
Materiales no Refinados	189,342	221,679	17.1	280,880	6.1	6.4	6.10	5.5	-3.83
Carne y Prep Carne	120,476	154,362	28.1	128,186	3.9	4.4	6.40	5.7	2.34
Prod Lácteos y Huevos	7,869	21,274	170.4	29,820	0.3	0.6	5.40	7.5	13.46
Parte A. Estructura: Participación y Crecimiento, Grupos y Principales Productos									
Comercio Total Mercan.	4,518,214	5,905,164	30.7	7,714,400	100.0	100.0	4.10	3.9	4.41
Productos Agrícolas	3,107,785	3,473,122	11.8	4,591,463	68.8	58.8	9.80	9.5	2.15
Alimentos y Animales	2,867,154	3,150,757	9.9	4,201,826	92.3	90.7	11.00	11.3	2.58
Alimentos Exc. Silv.	1,511,483	2,102,727	39.1	2,460,700	48.6	60.5	7.90	9.1	5.27
Alimentos Miscelaneos	42,831	87,232	103.7	109,991	1.4	2.5	25.20	21.9	18.88
Aliment Preparad Nes	41,995	81,318	93.6	100,856	1.4	2.3	26.10	22.8	18.82
Cereales y Preparados	21,001	55,911	166.2	90,354	0.7	1.6	1.50	2.4	9.19
Pastelería	4,704	17,533	272.7	30,838	0.2	0.5	12.10	12.6	23.33
Cereales Desayuno	9,511	21,689	128.0	29,395	0.3	0.6	80.10	40.3	15.91
Oleaginosas y Product	44,541	81,748	83.5	109,984	1.4	2.4	0.80	1.1	8.03
Semillas Oleaginosas	29,794	52,159	75.1	66,442	1.0	1.5	2.00	2.5	7.84
Algodón y Productos	82,622	32,310	-60.9	11,746	2.7	0.9	11.20	4.7	-25.00
Acéite de Palma y Prod	9,856	19,160	94.4	30,287	0.3	0.6	84.10	51.0	10.55
Acéite de Palma	9,722	17,417	79.2	26,771	0.3	0.5	83.10	53.3	10.47
Ajonjolí y Productos	27,274	41,028	50.4	48,818	0.9	1.2	41.40	50.8	6.04
Semilla de Ajonjolí	27,274	40,854	49.8	48,244	0.9	1.2	44.10	53.8	5.98
Raíces y Tubérculos	11,389	32,792	187.9	51,666	0.4	0.9	18.50	36.4	19.80
Frutas y Vegetales	1,034,321	1,327,067	28.3	1,528,540	33.3	36.2	17.70	15.6	5.48
Vegetales excl. Melón	36,603	61,056	66.8	77,029	1.2	1.8	4.10	3.6	9.65
Vegetales Primarios	26,861	29,893	11.3	37,433	0.9	0.9	4.00	2.4	3.10
Hortalizas Fresc Nes	18,790	16,365	-12.9	15,343	0.6	0.5	36.90	26.8	-2.29
Hortalizas Congeladas	2,612	16,879	546.1	29,079	0.1	0.5	3.70	11.6	0.00
Frutas Incluye Melones	980,300	1,220,064	24.5	1,379,098	31.5	35.1	21.80	19.8	4.96
Frutas Primarias	955,278	1,162,635	21.7	1,290,177	30.7	33.5	32.20	26.8	4.65
Bananos	869,278	1,005,993	15.7	1,099,107	28.0	29.0	48.80	40.0	3.41
Melones	15,688	56,868	262.5	70,159	0.5	1.6	16.90	36.3	40.86
Total Piña	41,850	57,895	38.3	72,517	1.3	1.7	87.60	70.6	13.83
Piñas	41,850	57,876	38.3	72,516	1.3	1.7	80.40	77.8	13.82
Frutas Preparadas Nes	16,709	35,517	112.6	56,628	0.5	1.0	10.30	11.6	10.51
Jugos de Frutas	8,034	19,633	144.4	29,072	0.3	0.6	0.80	1.4	22.23
Azúcar y Miel de Abeja	186,277	322,237	73.0	410,141	6.0	9.3	3.20	9.2	4.09
Azúcar Tot. Eq. Crudo	159,163	278,070	74.7	358,041	5.1	8.0	2.90	9.1	3.72
Azúcar Centríf. Cruda	154,143	275,972	79.0	357,907	5.0	7.9	3.00	10.5	5.30
Melaza	13,090	16,691	27.5	20,098	0.4	0.5	14.20	22.2	4.01
Azúcar para Confitería	10,672	23,310	118.4	27,556	0.3	0.7	12.50	10.1	12.97

Ix. 26

América Central: Estructura y Crecimiento de las Exportaciones Agrícolas, 1963-1995

Rubro	Promedio Export. Anuales		Cambio %	Exportac 1995 (\$1000)	Participación en Export. (%) de:				Tasa Crecim. 1963-85 a 1993-95
	1966-1990	1991-1995			Prod. Agríc.		LAC (por Rubro)		
	(Valor en \$1000)	(2)			86-90	91-95	86-90	91-95	
(1)	(2)	(3)	(4)	(5)	(6)	(7)	(8)		
Café,ta,Cacao,Espicias	1,440,233	1,154,233	-19.9	1,877,631	46.3	33.2	19.30	18.7	-0.62
Café y Productos	1,382,401	1,098,926	-20.7	1,806,830	44.5	31.6	21.60	20.3	-0.61
Café Verde y Tostado	1,375,039	1,092,083	-20.6	1,800,309	44.2	31.4	22.80	22.0	-0.59
Café Verde	1,374,787	1,089,208	-20.8	1,798,687	44.2	31.4	22.80	22.1	-0.62
Espicias Total	42,657	45,191	5.9	55,281	1.4	1.3	27.10	36.9	0.00
NuezMosc Cardamomo et	40,003	37,664	-5.8	41,293	1.3	1.1	76.00	90.2	-1.76
Bebidas y Tabaco	38,805	71,259	83.6	60,674	1.2	2.1	2.90	3.0	5.46
Tabaco	31,953	52,783	65.2	37,944	1.0	1.5	3.80	3.5	2.96
Tabaco Hojas	22,790	34,064	49.5	23,988	0.7	1.0	3.30	3.4	1.47
Bebidas	6,852	18,475	169.6	22,730	0.2	0.5	1.40	2.0	17.86
Materiales no Refinados	189,342	221,679	17.1	280,880	6.1	6.4	6.10	5.5	-3.83
Caucho Natural	11,645	22,988	97.4	35,819	0.4	0.7	65.80	83.4	0.00
Fibras Textiles	78,726	26,520	-66.3	6,610	2.5	0.8	7.60	3.0	-28.92
Algodón Fibra	76,681	24,670	-67.8	3,091	2.5	0.7	11.60	4.1	-31.96
Mater. no Ref Nes	87,236	116,855	73.5	168,286	2.2	3.4	13.40	12.2	4.09
Aceites y Grasas	14,763	35,082	137.6	53,426	0.5	1.0	1.10	1.6	12.55
Aceite Veget y Animal	12,463	29,426	135.7	48,081	0.4	0.8	0.90	1.3	14.94
Aceites Vegetales, Tot	11,594	25,736	122.0	40,101	0.4	0.7	0.90	1.2	13.61
Carne y Prep Carne	120,476	154,362	28.1	128,186	3.9	4.4	6.40	5.7	2.34
Carne Fres/Cong/Refr.	119,157	150,506	26.3	123,984	3.8	4.3	8.70	7.5	3.98
Carne de Bovino	119,479	147,851	23.7	118,926	3.8	4.3	8.50	8.4	2.10
Carne Fresca de Bovino	118,576	146,258	23.3	118,863	3.8	4.2	13.00	13.5	3.75
Carne Res.Tern Deshu.	59,333	105,204	77.3	108,110	1.9	3.0	8.40	10.8	7.74
Carne Res y Ternera	59,243	41,054	-30.7	10,753	1.9	1.2	29.30	36.0	-4.01
Prod Lácteos y Huevos	7,869	21,274	170.4	29,620	0.3	0.6	5.40	7.5	13.46
Leche Equivalente	6,520	17,161	163.2	23,702	0.2	0.5	4.50	6.4	14.10

Parte B: Desempeño de las Exportaciones de 20 de los más Importantes Productos Agrícolas

Café y Productos	1,382,401	1,098,926	-20.7	1,806,830	44.5	31.6	21.60	20.3	-0.61
Bananos	869,278	1,005,993	15.7	1,099,107	28.0	29.0	48.60	40.0	3.41
Azúcar Tot. Eq. Crudo	159,183	278,070	74.7	358,041	5.1	8.0	2.90	9.1	3.72
Carne de Bovino	119,479	147,851	23.7	118,926	3.8	4.3	8.50	8.4	2.10
Total Pña	41,850	57,895	38.3	72,517	1.3	1.7	67.80	70.6	13.83
Melones	15,686	56,868	262.5	70,159	0.5	1.6	16.90	36.3	40.86
Tabaco	31,953	52,783	65.2	37,944	1.0	1.5	3.80	3.5	2.96
Ajonjolí y Productos	27,274	41,028	50.4	46,618	0.9	1.2	41.40	50.6	6.04
NuezMosc Cardamomo et	40,003	37,664	-5.8	41,293	1.3	1.1	76.00	90.2	-1.76
Algodón y Productos	82,622	32,310	-60.9	11,746	2.7	0.9	11.20	4.7	-25.00
Algodón Fibra	76,681	24,670	-67.8	3,091	2.5	0.7	11.80	4.1	-31.96
Caucho Natural	11,645	22,988	97.4	35,819	0.4	0.7	65.80	83.4	0.00
Aceite de Palma y Prod	9,856	19,160	94.4	30,287	0.3	0.6	84.10	51.0	10.55
Leche Equivalente	6,520	17,161	163.2	23,702	0.2	0.5	4.50	6.4	14.10
Cassava n.Prods	6,408	14,686	129.2	22,875	0.2	0.4	60.30	84.4	18.35
Sandías	598	10,784	1702.1	17,920	0.0	0.3	2.00	21.0	54.16
Jugo de Naranja	1,840	10,588	475.6	15,288	0.1	0.3	0.20	1.0	154.38
Ganado Bovino	5,165	10,083	94.1	3,544	0.2	0.3	1.90	2.0	1.83
Cacao y Productos	12,067	7,201	-40.3	11,273	0.4	0.2	1.50	1.5	-5.46
Soya y Productos	809	6,389	689.4	9,605	0.0	0.2	0.00	0.1	24.62

Ix. 27

Belice: Estructura y Crecimiento de las Exportaciones Agrícolas, 1983-1905

Rubro	Promedio Export. Anuales		Cambio %	Exportac 1905 (\$1000)	Participación en Export. (%) de:				Tasa Crecim. 1983-85 a 1993-95
	1986-1990	1991-1905			Prod. Agríc.		LAC (por Rubro)		
	(Valor en \$1000)				86-90	91-95	86-90	91-95	
(1)	(2)	(3)	(4)	(5)	(6)	(7)	(8)	(9)	
Resumen: Participación y Crecimiento de los Principales Grupos									
Comercio Total Mercan.	113,750	140,720	23.7	161,800	100.0	100.0	0.1	0.1	5.34
Productos Agrícolas	73,779	89,636	21.5	113,171	64.9	63.7	0.2	0.2	6.58
Alimentos Exc. Silv.	71,279	85,845	20.4	106,255	96.6	95.8	0.4	0.4	6.37
Legumbres	1,262	1,441	14.2	2,173	1.7	1.6	0.8	0.6	40.42
Frutas y Vegetales	27,172	36,224	33.3	56,944	36.8	40.4	0.5	0.4	12.28
Frutas Incluye Melones	25,465	34,643	36.0	54,681	34.5	38.6	0.6	0.6	11.75
Jugos de Frutas	17,175	20,405	18.8	31,932	23.3	22.8	1.3	1.5	8.28
Azúcar y Miel de Abeja	36,256	45,810	26.4	50,653	49.1	51.1	0.6	1.3	4.21
Bebidas y Tabaco	2,205	3,328	51.0	4,772	3.0	3.7	0.2	0.1	16.44
Materiales no Refinados	205	417	103.3	151	0.3	0.5	0.0	0.0	-2.71
Carne y Prep Carne	1,176	540	-54.1	26	1.6	0.6	0.1	0.0	-2.76
Parte A. Estructura: Participación y Crecimiento, Grupos y Principales Productos									
Comercio Total Mercan.	113,750	140,720	23.7	161,800	100.0	100.0	0.1	0.1	5.34
Productos Agrícolas	73,779	89,636	21.5	113,171	64.9	63.7	0.2	0.2	6.58
Alimentos y Animales	71,280	85,889	20.5	108,248	98.6	95.8	0.3	0.3	6.40
Alimentos Exc. Silv.	71,279	85,845	20.4	106,255	96.6	95.8	0.4	0.4	6.37
Legumbres	1,262	1,441	14.2	2,173	1.7	1.6	0.8	0.6	40.42
Frijoles Secos	1,262	1,142	-9.5	1,366	1.7	1.3	1.0	0.7	36.35
Frutas y Vegetales	27,172	36,224	33.3	56,944	36.8	40.4	0.5	0.4	12.28
Frutas Incluye Melones	25,465	34,643	36.0	54,681	34.5	38.6	0.6	0.6	11.75
Frutas Primarias	8,138	14,123	73.6	22,707	11.0	15.8	0.3	0.3	18.65
Bananos	7,855	13,317	69.5	22,037	10.8	14.9	0.4	0.5	18.66
Papayas	-	639	-	489	0.0	0.7	-	4.2	0.00
Jugos de Frutas	17,175	20,405	18.8	31,932	23.3	22.8	1.3	1.5	8.28
Jugo de Naranja	12,603	14,919	18.4	24,799	17.1	16.6	1.1	1.4	7.73
Jugo Naranja no Conc.	-	636	-	2,358	0.0	0.7	-	1.1	0.00
Jugo Naranja Concentr.	12,603	14,283	13.3	22,441	17.1	15.9	1.2	1.4	6.96
Jugo Toronja Total	4,480	5,390	20.3	6,936	6.1	6.0	27.9	32.1	9.60
Jugo de Pomelo Conc.	4,480	5,334	19.1	6,704	6.1	6.0	36.3	42.2	9.44
Azúcar y Miel de Abeja	36,256	45,810	26.4	50,653	49.1	51.1	0.6	1.3	4.21
Azúcar Tot. Eq. Crudo	34,922	41,771	19.6	47,751	47.3	46.6	0.6	1.4	3.60
Azúcar Centrif. Cruda	34,922	41,771	19.6	47,751	47.3	46.6	0.7	1.6	3.89
Melaza	1,080	3,951	265.7	2,805	1.5	4.4	1.2	5.3	17.26
Bebidas y Tabaco	2,205	3,328	51.0	4,772	3.0	3.7	0.2	0.1	16.44
Cigarrillos	37	1,018	2620.9	2,865	0.1	1.1	0.1	0.3	48.43
Bebidas	2,167	2,311	6.6	1,907	2.9	2.6	0.4	0.3	10.75
Bebid. Alcoh Destilad	1,761	2,028	15.2	1,811	2.4	2.3	0.8	0.7	12.18
Materiales no Refinados	205	417	103.3	151	0.3	0.5	0.0	0.0	-2.71
Carne y Prep Carne	1,176	540	-54.1	26	1.6	0.6	0.1	0.0	-2.76
Carne Enlatada Nes	858	533	-38.0	26	1.2	0.6	0.2	0.1	-0.62
Carne Prep y Preservad	786	421	-46.5	20	1.1	0.5	0.2	0.1	-2.90
Leche Equivalente	5,296	2,488	-53.0	319	7.2	2.8	3.7	0.9	-6.94
Queso y Cuajada	4,366	2,193	-49.8	287	5.9	2.4	7.5	2.9	-5.82
Queso Entero Vaca	4,368	1,313	-70.0	89	5.9	1.5	7.6	1.8	-11.47
Queso Procesado	-	880	-	198	0.0	1.0	-	94.5	0.00

Ix. 28

Belice: Estructura y Crecimiento de las Exportaciones Agrícolas, 1983-1995

Rubro	Promedio Export. Anuales		Cambio %	Exportac 1995 (\$1000)	Participación en Export. (%) de:				Tasa Crecim. 1983-85 a 1993-95
	1986-1990	1991-1995			Prod. Agríc.		LAC (por Rubro)		
	(Valor en \$1000)				86-90	91-95	86-90	91-95	
(1)	(2)	(3)	(4)	(5)	(6)	(7)	(8)		
Parte B: Desempeño de 20 de los más importantes Productos Agrícolas									
Azúcar Tot. Eq. Crudo	34,922	41,771	19.6	47,751	47.3	46.6	0.6	1.4	3.60
Jugo de Naranja	12,603	14,919	18.4	24,799	17.1	16.6	1.1	1.4	7.73
Bananos	7,655	13,317	89.5	22,037	10.6	14.9	0.4	0.5	18.66
Jugo Toronja Total	4,480	5,390	20.3	6,936	6.1	6.0	27.9	32.1	9.60
Leche Equivalente	5,296	2,488	-53.0	319	7.2	2.8	3.7	0.9	-6.94
Tabaco	37	1,018		2,965	0.1	1.1	0.0	0.1	48.43
Papayas	-	639		469	0.0	0.7		4.2	0.00
Carne de Cerdo	92	345	276.3	8	0.1	0.4	0.3	0.3	17.16
Guisantes Secos	-	299		807	0.0	0.3		4.0	0.00
Carne de Bovino	1,085	174	-84.0	15	1.5	0.2	0.1	0.0	-10.10
Mangos	117	137	16.5	158	0.2	0.2	0.5	0.1	2.26
Vino y Vermut	182	114	-37.5	72	0.2	0.1	0.4	0.1	1.00
Caucho Natural	152	100	-34.0	85	0.2	0.1	0.9	0.4	-15.59
Cacao y Productos	215	98	-55.3	83	0.3	0.1	0.0	0.0	-8.27
Jugo Piña Total	-	84		170	0.0	0.1		0.5	0.00
Cerveza de Cebada	71	61	-14.6	17	0.1	0.1	0.0	0.0	6.65
Miel de Abeja	170	31	-81.5	39	0.2	0.0	0.2	0.0	-19.46
Cuero Bovino Sal.Hum	-	30		14	0.0	0.0		0.2	0.00
Te	81	28	-65.8	-	0.1	0.0	0.2	0.1	-0.41
Ocra	-	23		25		0.0		33.8	
Maní y Productos	-	21		-	0.0	0.0		0.0	0.00

Ix.29

Costa Rica: Estructura y Crecimiento de las Exportaciones Agrícolas, 1983-1995

Rubro	Promedio Export. Anuales		Cambio %	Exportac 1995 (\$1000)	Participación en Export. (%) de:				Tasa Crecim. 1983-85 a 1993-95
	1986-1990	1991-1995			Prod. Agríc.		LAC (por Rubro)		
	(Valor en \$1000)				86-90	91-95	86-90	91-95	
(1)	(2)	(3)	(4)	(5)	(6)	(7)	(8)	(9)	
Resumen: Participación y Crecimiento de los Principales Grupos									
Comercio Total Mercan.	1,260,020	1,977,684	57.0	2,540,000	100.0	100.0	1.1	1.3	9.10
Productos Agrícolas	808,364	1,151,233	42.4	1,659,418	64.2	58.2	2.5	3.2	7.44
Alimentos Exc. Silv.	435,494	787,974	80.9	1,088,404	53.9	68.4	2.3	3.4	9.85
Cereales y Preparados	4,673	11,216	140.0	20,667	0.6	1.0	0.3	0.5	0.86
Oleaginosas y Product	4,161	16,569	298.2	33,555	0.5	1.4	0.1	0.2	40.17
Raíces y Tubérculos	9,546	28,202	195.4	48,742	1.2	2.4	15.5	31.3	24.69
Frutas y Vegetales	333,675	655,446	96.4	899,276	41.3	56.9	5.7	7.7	11.54
Vegetales excl. Melón	8,592	17,139	99.5	18,624	1.1	1.5	1.0	1.0	16.76
Frutas incluye Melones	311,837	605,449	94.2	826,057	38.6	52.6	6.9	9.8	10.97
Jugos de Frutas	1,684	12,803	545.4	22,666	0.2	1.1	0.2	0.9	53.68
Azúcar y Miel de Abeja	20,066	33,760	68.2	53,657	2.5	2.9	0.3	1.0	5.13
Café, te, Cacao, Especies	325,007	269,477	-17.1	431,355	40.2	23.4	4.4	4.4	1.15
Materiales no Refinados	47,992	85,928	79.0	132,224	5.9	7.5	1.5	2.1	18.53
Carne y Prep Carne	58,318	46,843	-16.8	47,732	7.0	4.1	3.0	1.7	-0.15
Prod Lácteos y Huevos	1,317	7,307	454.8	8,007	0.2	0.6	0.9	2.6	22.12
Parte A. Estructura: Participación y Crecimiento, Grupos y Principales Productos									
Comercio Total Mercan.	1,260,020	1,977,684	57.0	2,540,000	100.0	100.0	1.1	1.3	9.10
Productos Agrícolas	808,364	1,151,233	42.4	1,659,418	64.2	58.2	2.5	3.2	7.44
Alimentos y Animales	754,788	1,045,760	36.6	1,491,624	93.4	90.8	2.9	3.7	6.66
Alimentos Exc. Silv.	435,494	787,974	80.9	1,088,404	53.9	68.4	2.3	3.4	9.85
Alimentos Miscelaneos	9,954	18,034	81.2	25,667	1.2	1.6	5.9	4.5	10.52
Aliment Preparad Nes	9,914	17,067	72.1	24,457	1.2	1.5	6.2	4.8	10.36
Cereales y Preparados	4,673	11,216	140.0	20,667	0.6	1.0	0.3	0.5	0.86
Pastelería	3,387	8,293	144.8	15,107	0.4	0.7	8.7	6.0	15.14
Oleaginosas y Product	4,161	16,569	298.2	33,555	0.5	1.4	0.1	0.2	40.17
Aceite de Palma y Prod	2,960	12,323	316.3	24,392	0.4	1.1	19.3	32.8	43.32
Aceite de Palma	2,940	12,008	308.5	22,930	0.4	1.0	25.1	36.8	84.74
Raíces y Tubérculos	9,546	28,202	195.4	48,742	1.2	2.4	15.5	31.3	24.69
Yuca Seca	6,377	14,402	125.8	22,466	0.8	1.3	73.9	89.0	18.43
Raíces y Tubérc Nes	3,153	13,466	327.7	23,561	0.4	1.2	22.5	58.0	41.55
Frutas y Vegetales	333,675	655,446	96.4	899,276	41.3	56.9	5.7	7.7	11.54
Vegetales excl. Melón	8,592	17,139	99.5	18,624	1.1	1.5	1.0	1.0	16.76
Vegetales Primarios	4,716	11,210	137.7	17,268	0.6	1.0	0.7	0.9	18.13
Hortalizas Fresc Nes	3,547	8,548	141.0	13,134	0.4	0.7	7.3	14.0	15.98
Hortalizas en Vinagre	3,686	5,522	49.8	798	0.5	0.5	11.9	10.3	0.00
Frutas incluye Melones	311,837	605,449	94.2	826,057	38.8	52.6	6.9	9.8	10.97
Frutas Primarias	302,514	586,167	87.2	754,098	37.4	49.2	10.2	13.1	10.40
Bananos	265,193	482,956	82.1	636,077	32.8	42.0	14.9	19.2	8.86
Melones	3,287	29,158	787.1	41,968	0.4	2.5	3.5	18.6	62.66
Piñas	29,138	44,812	53.8	59,838	3.6	3.9	56.0	60.2	28.01
Frutas Preparadas Nes	7,176	25,400	254.0	47,664	0.9	2.2	4.4	8.3	19.80
Jugos de Frutas	1,684	12,803	545.4	22,666	0.2	1.1	0.2	0.9	53.68
Jugo Naranja Concentr.	1,840	9,209	400.6	12,863	0.2	0.8	0.2	0.9	146.68
Jugo de Piña no Conc		7,058		7,847		0.6		51.8	
Azúcar y Miel de Abeja	20,066	33,760	68.2	53,657	2.5	2.9	0.3	1.0	5.13
Azúcar Tot. Eq. Crudo	17,544	28,406	61.9	46,190	2.2	2.5	0.3	0.9	3.88
Azúcar Centrif. Cruda	17,544	28,370	61.7	46,075	2.2	2.5	0.3	1.1	3.66
Azúcar para Confitería	1,914	5,233	173.5	7,462	0.2	0.5	2.3	2.3	18.31

Costa Rica: Estructura y Crecimiento de las Exportaciones Agrícolas, 1983-1995

Rubro	Promedio Export. Anuales			Exportac 1995 (\$1000)	Participación en Export. (%) de:				Tasa Crecim. 1983-85 a 1993-95
	1986-1990	1991-1995	Cambio		Prod. Agríc.		LAC (por Rubro)		
	(Valor en \$1000)		%	86-90	91-95	86-90	91-95		
	(1)	(2)	(3)	(4)	(5)	(6)	(7)	(8)	
Café,ta,Cacao,Espicias	325,007	269,477	-17.1	431,355	40.2	23.4	4.4	4.4	1.15
Café y Productos	314,909	254,949	-19.0	406,965	39.0	22.1	4.9	4.7	0.85
Café Verde y Tostado	314,909	254,983	-19.1	406,965	39.0	22.1	5.2	5.1	0.85
Café Verde	314,883	254,220	-19.3	406,965	39.0	22.1	5.2	5.2	0.82
Espicias Total	2,694	6,722	149.6	12,697	0.3	0.6	1.7	5.5	32.29
Materiales no Refinados	47,992	85,928	79.0	132,224	5.9	7.5	1.5	2.1	18.53
Mater. no Ref Nes	47,030	85,130	81.0	129,748	5.8	7.4	9.3	8.9	16.80
Aceites y Grasas	3,508	16,805	379.0	33,983	0.4	1.5	0.3	0.8	34.00
Aceite Veget y Animal	3,344	16,304	387.6	33,984	0.4	1.4	0.3	0.7	58.99
Aceites Vegetales, Tot	3,271	14,676	348.7	28,932	0.4	1.3	0.3	0.7	61.92
Carne y Prep Carne	56,318	46,843	-16.8	47,732	7.0	4.1	3.0	1.7	-0.15
Carne Fres/Cong/Refr.	55,310	44,860	-18.9	45,163	6.8	3.9	4.0	2.2	-0.06
Carne de Bovino	55,599	44,114	-20.7	42,350	6.9	3.8	4.0	2.5	-0.50
Carne Fresca de Bovino	54,941	43,402	-21.0	42,287	6.8	3.8	6.0	4.0	-0.47
Carne Res.Tem Deshu.		46,557		42,151		4.0		4.8	
Carne Res y Temera	54,941	24,780	-54.9	136	6.8	2.2	27.2	21.7	-13.58
Prod Lácteos y Huevos	1,317	7,307	454.8	8,007	0.2	0.6	0.9	2.6	22.12
Leche Equivalente	1,311	7,059	438.6	7,746	0.2	0.6	0.9	2.7	21.72
Leche Cond,Poivo,Fresc	1,089	6,606	518.2	6,796	0.1	0.6	1.7	3.8	41.72
Parte B: Desempeño de 20 de los más importantes Productos Agrícolas									
Bananos	265,193	462,956	82.1	636,077	32.8	42.0	14.9	19.2	8.86
Café y Productos	314,909	254,949	-19.0	406,965	39.0	22.1	4.9	4.7	0.85
Total Píña	29,138	44,818	53.8	59,639	3.6	3.9	47.1	54.7	28.01
Carne de Bovino	55,599	44,114	-20.7	42,350	6.9	3.8	4.0	2.5	-0.50
Melones	3,287	29,158	787.1	41,988	0.4	2.5	3.5	18.6	62.66
Azúcar Tot. Eq. Crudo	17,544	28,406	61.9	46,190	2.2	2.5	0.3	0.9	3.88
Yuca y Prods	6,377	14,402	125.8	22,466	0.8	1.3	60.0	82.8	18.43
Aceite de Palma y Prod	2,980	12,323	316.3	24,392	0.4	1.1	19.3	32.8	43.32
Jugo de Naranja	1,840	9,209	400.6	12,863	0.2	0.8	0.2	0.9	148.68
Leche Equivalente	1,311	7,059	438.6	7,746	0.2	0.6	0.9	2.7	21.72
Cacao y Productos	6,130	4,629	-24.5	8,589	0.8	0.4	0.8	1.0	-0.37
Soya y Productos	347	3,875	1016.0	8,510	0.0	0.3	0.0	0.1	40.35
Plátanos	1,652	3,044	84.3	6,209	0.2	0.3	7.3	8.5	4.56
Jugo Píña Total	-	2,823		7,847	0.0	0.2		20.6	0.00
Jengibre	1,079	2,784	158.0	5,442	0.1	0.2	30.7	33.6	0.00
Tabaco	657	1,594	142.5	506	0.1	0.1	0.1	0.1	9.32
Mangos	89	1,472	1561.9	3,480	0.0	0.1	0.3	1.1	65.96
Chile Pimienta Verde	922	1,401	51.9	661	0.1	0.1	2.5	0.9	0.00
Sandías	3	1,366		4,289	0.0	0.1	0.0	2.7	73.26
Carne de Cerdo	350	1,189	239.9	2,460	0.0	0.1	1.3	1.0	-2.27
Papayas	1,226	1,156	-5.5	871	0.2	0.1	32.1	7.7	30.51

Ix. 31

El Salvador: Estructura y Crecimiento de las Exportaciones Agrícolas, 1983-1905

Rubro	Promedio Export. Anuales			Exportac 1905 (\$1000)	Participación en Export. (%) de:				Tasa Crecim. 1983-85 a 1983-85
	1986-1990	1991-1905	Cambio		Prod. Agríc.		LAC (por Rubro)		
	(Valor en \$1000)		%		86-90	91-95	86-90	91-95	
	(1)	(2)	(3)	(4)	(5)	(6)	(7)	(8)	
Resumen: Participación y Crecimiento de los Principales Grupos									
Comercio Total Mercan.	635,726	750,061	18.0	1,010,931	100.0	100.0	0.6	0.5	1.73
Productos Agrícolas	389,539	364,440	-6.4	505,514	61.3	48.6	1.2	1.0	-1.79
Alimentos Exc. Silv.	45,347	103,305	127.8	114,709	11.6	28.3	0.2	0.4	7.92
Cereales y Preparados	1,427	12,163	752.6	19,205	0.4	3.3	0.1	0.5	20.25
Oleaginosas y Product	7,154	10,379	45.1	6,978	1.8	2.8	0.1	0.1	2.17
Frutas y Vegetales	6,601	8,278	25.4	8,055	1.7	2.3	0.1	0.1	5.49
Vegetales excl. Melón	4,661	3,816	-18.1	3,392	1.2	1.0	0.5	0.2	4.47
Frutas incluye Melones	1,476	3,691	150.0	3,627	0.4	1.0	0.0	0.1	7.08
Azúcar y Miel de Abeja	20,632	48,202	133.6	51,491	5.3	13.2	0.4	1.4	4.12
Café, te, Cacao, Especies	338,514	245,552	-27.5	370,514	86.9	67.4	4.5	4.0	-3.41
Bebidas y Tabaco	948	7,702	712.1	8,228	0.2	2.1	0.1	0.3	18.42
Materiales no Refinados	11,822	14,956	26.5	12,696	3.0	4.1	0.4	0.4	-11.29
Prod Lácteos y Huevos	358	1,686	371.4	3,115	0.1	0.5	0.2	0.6	15.39
Forrajes	73	2,272	3029.5	3,320	0.0	0.6	0.0	0.1	17.42
Animales Vivos	848	3,758	343.3	4,520	0.2	1.0	0.3	0.7	20.60
Parte A. Estructura: Participación y Crecimiento, Grupos y Principales Productos									
Comercio Total Mercan.	635,726	750,061	18.0	1,010,931	100.0	100.0	0.6	0.5	1.73
Productos Agrícolas	389,539	364,440	-6.4	505,514	61.3	48.6	1.2	1.0	-1.79
Alimentos y Animales	376,809	340,053	-9.7	481,164	96.7	93.3	1.4	1.2	-1.48
Alimentos Exc. Silv.	45,347	103,305	127.8	114,709	11.6	28.3	0.2	0.4	7.92
Alimentos Miscelaneos	6,079	17,971	195.6	20,694	1.6	4.9	3.6	4.5	37.02
Aliment Preparad Nes	6,014	17,360	188.6	19,200	1.5	4.8	3.7	4.9	36.65
Cereales y Preparados	1,427	12,163	752.6	19,205	0.4	3.3	0.1	0.5	20.25
Pastelería	691	4,010	480.6	5,200	0.2	1.1	1.8	2.9	0.00
Cereales Desayuno	73	5,830	7908.2	12,000	0.0	1.6	0.5	10.8	55.68
Oleaginosas y Product	7,154	10,379	45.1	6,976	1.8	2.8	0.1	0.1	2.17
Semillas Oleaginosas	6,948	9,399	35.3	5,010	1.8	2.6	0.5	0.5	2.83
Algodón y Productos	2,792	2,736	-2.0	4,990	0.7	0.8	0.4	0.4	-20.20
Ajonjolí y Productos	6,910	9,129	32.1	4,754	1.8	2.5	10.5	11.3	2.61
Semilla de Ajonjolí	6,910	9,009	30.4	4,604	1.8	2.5	11.2	11.9	2.24
Frutas y Vegetales	6,601	8,276	25.4	8,055	1.7	2.3	0.1	0.1	5.48
Vegetales excl. Melón	4,661	3,816	-18.1	3,392	1.2	1.0	0.5	0.2	4.47
Hortalizas Congeladas	2,609	2,202	-15.6	2,200	0.7	0.6	3.7	1.5	0.00
Frutas incluye Melones	1,476	3,601	150.0	3,827	0.4	1.0	0.0	0.1	7.08
Frutas Primarias	1,469	3,343	127.5	3,507	0.4	0.9	0.0	0.1	15.98
Melones	1,174	2,047	74.3	1,485	0.3	0.6	1.3	1.3	13.87
Desperd. Alimentos	4	1,686	44809.5	2,500	0.0	0.5	0.0	7.4	84.50
Azúcar y Miel de Abeja	20,632	46,262	133.6	51,491	5.3	13.2	0.4	1.4	4.12
Miel de Abeja	1,424	2,489	74.8	3,127	0.4	0.7	1.8	2.3	3.79
Azúcar Tot. Eq. Crudo	17,223	36,098	109.6	38,040	4.4	9.9	0.3	1.2	1.95
Azúcar Centrif. Cruda	17,223	34,494	100.3	38,040	4.4	9.5	0.3	1.3	1.13
Melaza	354	3,312	835.0	2,520	0.1	0.9	0.4	4.4	35.80
Azúcar para Confitería	1,631	6,259	283.6	7,800	0.4	1.7	1.9	2.7	18.11
Café, te, Cacao, Especies	338,514	245,552	-27.5	370,514	86.9	67.4	4.5	4.0	-3.41
Café y Productos	338,267	244,718	-27.7	369,913	88.8	67.1	5.3	4.5	-3.42
Café Verde y Tostado	337,454	242,973	-28.0	368,059	88.6	66.7	5.6	4.9	-3.40
Café Verde	337,454	242,217	-28.2	368,059	88.6	66.5	5.6	4.9	-3.43
Café Extractos	813	1,737	113.6	3,854	0.2	0.5	0.3	0.4	-5.47

El Salvador: Estructura y Crecimiento de las Exportaciones Agrícolas, 1983-1985

Rubro	Promedio Export. Anuales		Cambio %	Exportac 1985 (\$1000)	Participación en Export. (%) de:				Tasa Crecim. 1983-85 a 1983-85
	1986-1990	1991-1995			Prod. Agríc.		LAC (por Rubro)		
	(Valor en \$1000)				86-90	91-95	86-90	91-95	
(1)	(2)	(3)	(4)	(5)	(6)	(7)	(8)		
Bebidas y Tabaco	948	7,702	712.1	8,228	0.2	2.1	0.1	0.3	18.42
Bebidas	816	6,233	663.8	6,953	0.2	1.7	0.2	0.7	28.28
Bebid. no Alcoholic.	7	4,337	61851.4	5,800	0.0	1.2	0.0	4.2	0.00
Materiales no Refinados	11,822	14,956	26.5	12,666	3.0	4.1	0.4	0.4	-11.29
Fibras Textiles	2,665	2,098	-21.3	3,638	0.7	0.6	0.3	0.2	-22.64
Mater. no Ref Nes	2,209	3,240	46.7	3,700	0.6	0.9	0.4	0.3	6.17
Algodón Card.Peinado		2,749		2,749		0.8		137.4	
Prod Lácteos y Huevos	358	1,666	371.4	3,115	0.1	0.5	0.2	0.6	15.39
Forrajes	73	2,272	3029.5	3,320	0.0	0.6	0.0	0.1	17.42
Animales Vivos	848	3,758	343.3	4,520	0.2	1.0	0.3	0.7	20.80
Gallinas y Pollos	821	2,708	230.0	3,404	0.2	0.7	13.6	17.8	17.18
Aves	821	2,708	230.0	3,404	0.2	0.7	13.5	17.6	17.18
Parte B: Desempeño de las Exportaciones de 20 de los más importantes Productos Agrícolas									
Café y Productos	338,287	244,718	-27.7	369,913	86.8	67.1	5.3	4.5	-3.42
Azúcar Tot. Eq. Crudo	17,223	36,096	109.6	38,040	4.4	9.9	0.3	1.2	1.95
Ajonjolí y Productos	6,910	9,129	32.1	4,754	1.8	2.5	10.5	11.3	2.61
Algodón y Productos	2,792	2,736	-2.0	4,990	0.7	0.8	0.4	0.4	-20.20
Gallinas y Pollos	821	2,708	230.0	3,404	0.2	0.7	13.6	17.8	17.18
Miel de Abeja	1,424	2,469	74.8	3,127	0.4	0.7	1.8	2.3	3.79
Melones	1,174	2,047	74.3	1,485	0.3	0.6	1.3	1.3	13.87
Huevos Gallina	230	1,544	570.6	3,100	0.1	0.4	3.4	8.2	24.61
Tabaco	132	1,470	1010.0	1,275	0.0	0.4	0.0	0.1	3.01
Algodón Fibra	2,441	829	-66.1	700	0.6	0.2	0.4	0.1	-33.85
Limonos y Limas	277	678	144.9	1,000	0.1	0.2	0.8	0.8	
Maíz y Productos	111	619	455.3	350	0.0	0.2	0.0	0.1	-8.49
Arroz	254	555	118.6	350	0.1	0.2	0.1	0.1	46.80
Cerveza de Cebada	182	328	80.8	460	0.0	0.1	0.1	0.1	20.80
Coco y Prods	249	222	-10.9	430	0.1	0.1	1.7	1.5	1.76
Bananos		216		18		0.1		0.0	
Cáñamo y Mostaza	45	214	378.9	244	0.0	0.1	1.9	2.3	0.00
Total Piña	-	196		900	0.0	0.1		0.2	0.00
Te	9	142	1477.8	200	0.0	0.0	0.0	0.3	6.56
Leche Equivalente	127	141	10.8	19	0.0	0.0	0.1	0.1	-12.15
Carne Pollo	57	108	88.5	100	0.0	0.0	0.0	0.0	-5.25
Aceites y Grasas	176	1,901	979.0	3,866	0.0	0.5	0.0	0.1	12.61
Aceite Veget y Animal	180	1,729	961.9	3,426	0.0	0.5	0.0	0.1	11.42

Ix. 33

Guatemala: Estructura y Crecimiento de las Exportaciones Agrícolas, 1983-1995

Rubro	Promedio Export. Anuales			Exportac 1995 (\$1000)	Participación en Export. (%) de:				Tasa Crecim. 1983-85 a 1993-95
	1986-1990	1991-1995	Cambio		Prod. Agríc.		LAC (por Rubro)		
	(Valor en \$1000)		%		86-90	91-95	86-90	91-95	
	(1)	(2)	(3)	(4)	(5)	(6)	(7)	(8)	(9)
Resumen: Participación y Crecimiento de los Principales Grupos									
Comercio Total Mercan.	1,070,514	1,455,206	35.9	1,935,517	100.0	100.0	1.0	1.0	3.89
Productos Agrícolas	791,483	941,755	19.0	1,304,357	73.9	64.7	2.5	2.6	2.42
Alimentos Exc. Silv.	314,171	514,559	63.8	661,405	39.7	54.6	1.6	2.2	6.51
Cereales y Preparados	13,290	28,046	111.0	45,366	1.7	3.0	0.9	1.2	17.10
Oleaginosas y Product	19,837	30,645	54.5	39,644	2.5	3.3	0.4	0.4	9.90
Frutas y Vegetales	107,612	168,827	56.9	215,325	13.6	17.9	1.8	2.0	6.86
Vegetales excl. Melón	20,753	34,867	68.0	48,576	2.6	3.7	2.3	2.0	8.08
Frutas incluye Melones	84,703	131,028	54.7	164,084	10.7	13.9	1.9	2.1	6.82
Azúcar y Miel de Abeja	92,742	189,451	104.3	261,645	11.7	20.1	1.6	5.4	9.46
Café, te, Cacao, Especies	440,228	370,971	-15.7	582,909	55.6	39.4	5.9	6.0	(0.06)
Bebidas y Tabaco	17,860	34,071	90.8	28,440	2.3	3.6	1.4	1.4	8.47
Materials no Refinados	75,578	79,976	5.8	100,836	9.5	8.5	2.4	2.0	(5.23)
Carne y Prep Carne	16,894	17,645	4.4	7,761	2.1	1.9	0.9	0.7	(8.54)
Forrajes	1,758	4,592	161.2	5,641	0.2	0.5	0.1	0.1	9.02
Parte A. Estructura: Participación y Crecimiento, Grupos y Principales Productos									
Comercio Total Mercan.	1,070,514	1,455,206	35.9	1,935,517	100.0	100.0	1.0	1.0	3.89
Productos Agrícolas	791,483	941,755	19.0	1,304,357	73.9	64.7	2.5	2.6	2.42
Alimentos y Animales	696,587	822,473	18.1	1,168,184	88.0	87.3	2.7	2.9	3.30
Alimentos Exc. Silv.	314,171	514,559	63.8	661,405	39.7	54.6	1.6	2.2	6.51
Alimentos Miscelaneos	21,241	38,382	80.7	47,441	2.7	4.1	12.5	9.8	23.67
Aliment Preparad Nes	20,641	34,343	66.4	41,639	2.6	3.6	12.8	9.6	22.20
Cereales y Preparados	13,290	28,046	111.0	45,366	1.7	3.0	0.9	1.2	17.10
Cereales Desayuno	9,372	15,304	63.3	16,957	1.2	1.6	59.2	28.4	13.78
Oleaginosas y Product	19,837	30,645	54.5	39,644	2.5	3.3	0.4	0.4	9.90
Semillas Oleaginosas	17,802	24,766	39.1	33,092	2.2	2.6	1.2	1.2	8.38
Algodón y Productos	33,065	11,773	-64.4	4,440	4.2	1.3	4.5	1.7	(20.90)
Ajonjolí y Productos	17,114	22,384	30.7	30,537	2.2	2.4	26.0	27.6	8.33
Semilla de Ajonjolí	17,114	22,312	30.4	30,313	2.2	2.4	27.7	29.4	8.29
Frutas y Vegetales	107,612	168,827	56.9	215,325	13.6	17.9	1.8	2.0	6.86
Vegetales excl. Melón	20,753	34,867	66.0	48,576	2.6	3.7	2.3	2.0	8.08
Vegetales Primarios	19,064	15,234	-20.1	15,792	2.4	1.8	2.9	1.2	(2.02)
Coliflor		8,011		10,446		0.9		36.1	
Hortalizas Fresc Nes	12,194	5,679	-53.4	775	1.5	0.6	25.2	9.3	(19.18)
Hortalizas Congeladas		24,338		26,804		2.6		16.7	
Frutas incluye Melones	84,703	131,028	54.7	164,084	10.7	13.9	1.9	2.1	6.82
Frutas Primarias	80,398	124,907	55.4	157,643	10.2	13.3	2.7	2.9	6.85
Bananos	71,271	105,294	47.7	138,648	9.0	11.2	4.0	4.2	5.74
Sandías		13,455		12,426		1.4		26.3	
Frutas Frescas Nes	5,471	5,995	9.6	172	0.7	0.6	30.3	24.3	(24.35)
Azúcar y Miel de Abeja	92,742	189,451	104.3	261,645	11.7	20.1	1.6	5.4	9.46
Azúcar Tot. Eq. Crudo	76,114	168,295	121.1	238,183	9.6	17.9	1.4	5.5	10.01
Azúcar Centrif. Cruda	74,936	168,249	124.5	238,171	9.5	17.9	1.5	6.4	13.21
Melaza	8,866	8,910	0.5	11,474	1.1	0.9	9.6	11.9	6.09
Azúcar para Confitería	6,016	10,697	77.8	10,771	0.8	1.1	7.1	4.6	9.03
Café, te, Cacao, Especies	440,228	370,971	-15.7	582,909	55.6	39.4	5.9	6.0	(0.06)
Café y Productos	399,824	332,356	-16.8	540,088	50.5	35.3	6.2	6.2	0.21
Café Verde y Tostado	399,254	332,101	-16.8	539,747	50.4	35.3	6.6	6.7	0.20
Café Verde	399,118	331,900	-16.8	539,288	50.4	35.2	6.6	6.7	0.19
Especies Total	38,745	37,183	-4.0	41,163	4.9	3.9	24.6	30.4	(1.98)
NuezMosc Cardamomo etc	38,190	36,775	-3.7	40,744	4.8	3.9	72.6	88.1	(1.98)

Ix. 34

Guatemala: Estructura y Crecimiento de las Exportaciones Agrícolas, 1983-1995

Rubro	Promedio Export. Anuales			Exportac 1995 (\$1000)	Participación en Export. (%) de:				Tasa Crecim. 1993-95 a 1993-95
	1986-1990	1991-1995	Cambio		Prod. Agríc.		LAC (por Rubro)		
	(Valor en \$1000)		%		86-90	91-95	86-90	91-95	
	(1)	(2)	(3)	(4)	(5)	(6)	(7)	(8)	
Bebidas y Tabaco	17,890	34,071	90.8	28,449	2.3	3.6	1.4	1.4	8.47
Tabaco	17,140	30,715	79.2	22,330	2.2	3.3	2.0	2.1	7.25
Tabaco Hojas	15,446	25,649	66.0	17,950	2.0	2.7	2.3	2.5	6.24
Materiales no Refinados	75,578	79,976	5.8	100,836	9.5	8.5	2.4	2.0	(5.23)
Caucho Natural	11,645	22,893	96.6	35,802	1.5	2.4	65.8	83.1	-
Caucho Natural Seco	11,355	12,039	6.0	13,550	1.4	1.3	79.4	89.3	-
Fibras Textiles	31,865	8,490	-73.4	654	4.0	0.9	3.1	1.0	(28.27)
Algodón Fibra	31,186	8,105	-74.0	125	3.9	0.9	4.8	1.3	(30.26)
Mater. no Ref Nes	13,791	23,241	68.5	30,094	1.7	2.5	2.7	2.4	(9.35)
Aceites y Grasas	1,934	8,618	345.7	11,908	0.2	0.9	0.1	0.4	35.56
Acete Veget y Animal	1,458	5,235	259.0	6,917	0.2	0.6	0.1	0.2	28.79
Aceites Vegetales, Tot	1,397	4,541	224.9	5,903	0.2	0.5	0.1	0.2	33.57
Carne y Prep Carne	16,894	17,645	4.4	7,761	2.1	1.9	0.9	0.7	(8.54)
Carne Fres/Cong/Refr.	16,588	15,967	-3.6	6,420	2.1	1.7	1.2	0.8	(2.41)
Carne de Bovino	16,681	16,127	-3.3	5,802	2.1	1.7	1.2	0.9	(9.46)
Carne Fresca de Bovino	16,436	15,304	-6.9	5,802	2.1	1.6	1.8	1.4	(2.19)
Carne Res.Tem Deshu.	16,436	14,665	-10.7	5,357	2.1	1.6	2.3	1.5	(3.20)
Forrajes	1,756	4,592	161.2	5,641	0.2	0.5	0.1	0.1	9.02
Parte B: Desempeño de 20 de los más importantes Productos Agrícolas									
Café y Productos	399,624	332,356	-16.8	540,068	50.5	35.3	6.2	6.2	0.21
Azúcar Tot. Eq. Crudo	76,114	168,295	121.1	238,183	9.6	17.9	1.4	5.5	10.01
Bananos	71,271	105,294	47.7	138,648	9.0	11.2	4.0	4.2	5.74
NuezMosc Cardamomo etc	38,190	36,775	-3.7	40,744	4.8	3.9	72.6	88.1	(1.96)
Tabaco	17,140	30,715	79.2	22,330	2.2	3.3	2.0	2.1	7.25
Caucho Natural	11,645	22,893	96.6	35,802	1.5	2.4	65.8	83.1	-
Ajonjolí y Productos	17,114	22,364	30.7	30,537	2.2	2.4	26.0	27.6	8.33
Carne de Bovino	16,681	16,127	-3.3	5,802	2.1	1.7	1.2	0.9	(9.46)
Sandías		13,455		12,426		1.4		26.3	
Algodón y Productos	33,085	11,773	-84.4	4,440	4.2	1.3	4.5	1.7	(20.90)
Algodón Fibra	31,186	8,105	-74.0	125	3.9	0.9	4.8	1.3	(30.26)
Coliflor		8,011		10,446		0.9		36.1	
Maíz y Productos	309	3,148	918.0	11,130	0.0	0.3	0.1	0.5	19.92
Papa y Productos	1,665	1,929	15.9	1,411	0.2	0.2	17.3	7.7	(0.27)
Huevos Gallina	1,021	1,702	66.7	970	0.1	0.2	15.2	9.0	6.07
Ganado Bovino	975	1,891	73.3	143	0.1	0.2	0.3	0.3	(13.09)
Acete de Palma y Prod	-	1,871		2,733	0.0	0.2		4.4	40.59
Soya y Productos	433	1,668	285.2	584	0.1	0.2	0.0	0.0	94.33
Fresas	833	1,627	95.4	1,238	0.1	0.2	4.7	5.0	51.58
Cebolla	1,179	1,412	19.7	983	0.1	0.1	1.9	0.8	(0.65)

Ix.35

Honduras: Estructura y Crecimiento de las Exportaciones Agrícolas, 1983-1995

Rubro	Promedio Export. Anuales			Exportac 1995 (\$1000)	Participación en Export. (%) de:				Tasa Creclm. 1983-85 a 1993-95
	1986-1990	1991-1995	Cambio		Prod. Agríc.		LAC (por Rubro)		
	(Valor en \$1000)		%		86-90	91-95	86-90	91-95	
	(1)	(2)	(3)	(4)	(5)	(6)	(7)	(8)	
Resumen: Participación y Crecimiento de los Principales Grupos									
Comercio Total Mercan.	848,120	873,520	3.0	1,092,900	100.0	100.0	0.8	0.6	2.23
Productos Agrícolas	645,809	501,775	-22.3	533,070	76.1	57.4	2.0	1.4	-0.89
Alimentos Exc. Silv.	411,372	304,025	-26.1	189,976	63.7	60.6	2.1	1.3	-2.93
Oleaginosas y Product	7,821	8,019	2.5	4,954	1.2	1.6	0.1	0.1	-2.77
Frutas y Vegetales	364,807	253,883	-30.4	158,154	56.5	50.6	6.3	3.0	-2.93
Vegetales excl. Melón	1,300	2,878	121.4	3,058	0.2	0.6	0.1	0.2	10.85
Frutas incluye Melones	362,412	248,691	-31.4	153,496	56.1	49.6	8.0	4.0	-3.07
Azúcar y Miel de Abeja	15,012	7,179	-52.2	8,452	2.3	1.4	0.3	0.2	-12.77
Café, te, Cacao, Especies	222,130	185,897	-16.3	337,550	34.4	37.0	3.0	3.0	2.68
Bebidas y Tabaco	9,698	10,274	5.9	3,319	1.5	2.0	0.7	0.4	-4.41
Materials no Refinados	6,760	5,658	-16.3	4,510	1.0	1.1	0.2	0.1	-7.55
Carne y Prep Carne	19,542	28,476	45.7	13,253	3.0	5.7	1.0	1.1	3.11
Parte A. Estructura: Participación y Crecimiento, Grupos y Principales Productos									
Comercio Total Mercan.	848,120	873,520	3.0	1,092,900	100.0	100.0	0.8	0.6	2.23
Productos Agrícolas	645,809	501,775	-22.3	533,070	76.1	57.4	2.0	1.4	-0.89
Alimentos y Animales	621,832	479,764	-22.8	521,589	96.3	95.6	2.4	1.7	-0.65
Alimentos Exc. Silv.	411,372	304,025	-26.1	189,976	63.7	60.6	2.1	1.3	-2.93
Oleaginosas y Product	7,821	8,019	2.5	4,954	1.2	1.6	0.1	0.1	-2.77
Semillas Oleaginosas	1,034	2,516	143.4	1,666	0.2	0.5	0.1	0.1	0.86
Aceite de Palma y Prod	6,896	5,128	-25.6	3,144	1.1	1.0	44.9	13.6	-5.63
Aceite de Palma	6,782	4,998	-26.3	3,080	1.1	1.0	58.0	15.3	-5.44
Frutas y Vegetales	364,807	253,883	-30.4	158,154	56.5	50.6	6.3	3.0	-2.93
Vegetales excl. Melón	1,300	2,878	121.4	3,058	0.2	0.6	0.1	0.2	10.85
Frutas incluye Melones	362,412	248,691	-31.4	153,496	56.1	49.6	8.0	4.0	-3.07
Frutas Primarias	354,710	242,915	-31.5	149,576	54.9	48.4	11.9	5.6	-3.12
Bananas	327,489	208,748	-36.3	120,168	50.7	41.6	18.4	8.3	-4.53
Total Frutas Cítricas	5,427	2,773	-48.9	2,858	0.8	0.6	2.0	1.0	-1.92
Melones	6,901	16,033	132.3	13,173	1.1	3.2	7.4	10.2	34.31
Total Piña	12,563	12,859	2.4	11,750	1.9	2.6	20.3	15.7	0.18
Piñas	12,563	12,849	2.3	11,750	1.9	2.6	24.1	17.3	0.17
Frutas Preparadas Nes	5,877	3,268	-44.4	1,811	0.9	0.7	3.6	1.1	-10.52
Azúcar y Miel de Abeja	15,012	7,179	-52.2	8,452	2.3	1.4	0.3	0.2	-12.77
Azúcar Tot. Eq. Crudo	13,386	5,497	-58.9	5,143	2.1	1.1	0.2	0.2	-15.25
Azúcar Centrif. Cruda	13,304	5,370	-59.6	5,143	2.1	1.1	0.3	0.2	-15.63
Café, te, Cacao, Especies	222,130	185,897	-16.3	337,550	34.4	37.0	3.0	3.0	2.68
Café y Productos	218,240	184,101	-15.6	335,641	33.8	36.7	3.4	3.4	2.81
Café Verde y Tostado	218,240	183,303	-16.0	335,641	33.8	36.5	3.6	3.7	2.75
Café Verde	218,240	182,490	-16.4	335,641	33.8	36.4	3.6	3.7	2.68
Bebidas y Tabaco	9,698	10,274	5.9	3,319	1.5	2.0	0.7	0.4	-4.41
Tabaco	9,643	10,150	5.3	3,138	1.5	2.0	1.2	0.7	-4.57
Tabaco Hojas	3,611	3,128	-13.4	1,180	0.6	0.6	0.5	0.3	-9.38
Cigarros	5,957	5,348	-10.2	1,907	0.9	1.1	5.1	3.8	-3.59
Materials no Refinados	6,760	5,658	-16.3	4,510	1.0	1.1	0.2	0.1	-7.55
Aceites y Grasas	7,626	6,020	-21.1	3,378	1.2	1.2	0.6	0.3	-3.47
Aceite Veget y Animal	7,519	6,078	-19.2	3,672	1.2	1.2	0.6	0.3	-2.62
Aceites Vegetales, Tot	6,787	5,489	-19.1	3,268	1.1	1.1	0.5	0.3	-3.93

Ix. 36

Honduras: Estructura y Crecimiento de las Exportaciones Agrícolas, 1983-1995

Rubro	Promedio Export. Anuales		Cambio %	Exportac 1995 (\$1000)	Participación en Export. (%) de:				Tasa Crecim. 1983-85 a 1993-95
	1986-1990	1991-1995			Prod. Agríc.		LAC (por Rubro)		
	(Valor en \$1000)				86-90	91-95	86-90	91-95	
(1)	(2)	(3)	(4)	(5)	(6)	(7)	(8)		
Carne y Prep Carne	19,542	28,476	45.7	13,253	3.0	5.7	1.0	1.1	3.11
Carne Free/Cong/Refr.	19,541	28,448	45.6	13,237	3.0	5.7	1.4	1.4	3.10
Carne de Bovino	19,539	27,687	41.7	13,128	3.0	5.5	1.4	1.6	2.77
Carne Fresca de Bovino	19,539	27,674	41.6	13,128	3.0	5.5	2.1	2.5	2.76
Carne Res. Tern Deshu.	19,539	24,717	26.5	13,128	3.0	4.9	2.8	2.5	0.94
Carne Res y Temera		4,929		-		1.0		4.3	
Parte B: Desempeño de 20 de los más importantes Productos Agrícolas									
Bananos	327,489	208,748	-36.3	120,168	50.7	41.6	18.4	8.3	-4.53
Café y Productos	218,240	184,101	-15.6	335,641	33.8	36.7	3.4	3.4	2.81
Carne de Bovino	19,539	27,687	41.7	13,128	3.0	5.5	1.4	1.6	2.77
Melones	6,901	16,033	132.3	13,173	1.1	3.2	7.4	10.2	34.31
Total Piña	12,563	12,859	2.4	11,750	1.9	2.6	20.3	15.7	0.18
Tabaco	9,643	10,150	5.3	3,136	1.5	2.0	1.2	0.7	-4.57
Azúcar Tot. Eq. Crudo	13,386	5,497	-58.9	5,143	2.1	1.1	0.2	0.2	-15.25
Acelite de Palma y Prod	6,896	5,128	-25.6	3,144	1.1	1.0	44.9	13.6	-5.63
Toronjas y Pomeios	5,176	2,094	-59.5	2,053	0.8	0.4	6.1	3.8	-3.48
Ajonjolí y Productos	678	1,579	133.0	1,370	0.1	0.3	1.0	1.9	3.44
Cacao y Productos	2,832	1,568	-44.6	1,271	0.4	0.3	0.4	0.3	-5.28
Plátanos	2,295	1,436	-37.4	489	0.4	0.3	10.1	4.0	3.76
Algodón y Productos	2,018	983	-51.3	3	0.3	0.2	0.3	0.1	-21.64
Jugo de Naranja	-	983		1,927	0.0	0.2	0.0	0.1	0.00
Ganado Bovino	4	900	24911.1	8	0.0	0.2	0.0	0.2	-34.64
Sandías	13	884	6809.4	1,011	0.0	0.2	0.0	1.7	67.13
Leche Equivalente	59	708	1107.8	790	0.0	0.1	0.0	0.3	35.08
Naranjas	82	623	660.0	781	0.0	0.1	0.1	0.6	12.03
Pepinos y Pepinillos		545		1,059		0.1		0.5	
Papa y Productos	3	509	19484.6	16	0.0	0.1	0.0	2.0	15.18
NuezMosc Cardamomo etc	710	508	-28.4	347	0.1	0.1	1.3	1.2	0.00

Ix. 37

Nicaragua: Estructura y Crecimiento de las Exportaciones Agrícolas, 1983-1995

Rubro	Promedio Export. Anuales		Cambio %	Exportas 1995 (\$1000)	Participación en Export. (%) de:				Tasa Crecim. 1983-85 a 1993-95
	1986-1990	1991-1995			Prod. Agríc.		LAC (por Rubro)		
	(Valor en \$1000)				86-90	91-95	86-90	91-95	
	(1)	(2)	(3)	(4)	(5)	(6)	(7)	(8)	
Resumen: Participación y Crecimiento de los Principales Grupos									
Comercio Total Mercan.	282,631.00	338,484.00	19.8	563,656.00	100.0	100.0	0.3	0.2	0.50
Productos Agrícolas	207,712.00	211,715.00	1.9	275,759.00	73.5	62.5	0.7	0.6	-3.51
Alimentos Exc. Silv.	66,998.00	123,702.00	84.6	142,347.00	32.3	58.4	0.3	0.5	7.29
Cereales y Preparados	1,468.00	3,243.00	120.9	3,971.00	0.7	1.5	0.1	0.1	9.04
Legumbres	300.00	4,427.00	1373.7	8,740.00	0.1	2.1	0.2	1.9	35.91
Oleaginosas y Product	5,568.00	16,123.00	189.6	24,853.00	2.7	7.6	0.1	0.2	4.45
Frutas y Vegetales	20,357.00	21,153.00	3.9	29,791.00	9.8	10.0	0.3	0.2	2.20
Frutas incluye Melones	19,988.00	15,097.00	-24.5	18,315.00	9.6	7.1	0.4	0.2	-3.37
Azúcar y Miel de Abeja	17,519.00	22,339.00	27.5	16,182.00	8.4	10.6	0.3	0.6	-1.96
Café, te, Cacao, Especies	92,931.00	64,522.00	-30.6	121,497.00	44.7	30.5	1.2	1.0	-4.78
Bebidas y Tabaco	2,900.00	3,599.00	24.1	5,575.00	1.4	1.7	0.2	0.1	-2.43
Materiales no Refinados	45,802.00	32,298.00	-29.5	28,147.00	22.1	15.3	1.5	0.8	-15.44
Carne y Prep Carne	23,358.00	52,679.00	125.5	55,840.00	11.2	24.9	1.2	1.9	11.85
Prod Lácteos y Huevos	372.00	1,954.00	425.7	7,633.00	0.2	0.9	0.3	0.7	150.27
Cueros y Pieles	-	1,702.00	-	1,153.00	0.0	0.8	-	2.9	52.44
Forrajes	2,643.00	2,628.00	-0.6	3,003.00	1.3	1.2	0.1	0.1	-9.12
Animales Vivos	360.00	6,974.00	1836.0	3,256.00	0.2	3.3	0.1	1.3	71.75
Parte A. Estructura: Participación y Crecimiento, Grupos y Principales Productos									
Comercio Total Mercan.	282,631.00	338,484.00	19.8	563,656.00	100.0	100.0	0.3	0.2	0.50
Productos Agrícolas	207,712.00	211,715.00	1.9	275,759.00	73.5	62.5	0.7	0.6	-3.51
Alimentos y Animales	159,009.00	175,742.00	10.5	241,955.00	76.6	83.0	0.6	0.6	0.21
Alimentos Exc. Silv.	66,998.00	123,702.00	84.6	142,347.00	32.3	58.4	0.3	0.5	7.29
Cereales y Preparados	1,468.00	3,243.00	120.9	3,971.00	0.7	1.5	0.1	0.1	9.04
Cereales	698.00	1,380.00	97.7	936.00	0.3	0.7	0.1	0.1	32.51
Pastelería	-	1,769.00	-	2,659.00	0.0	0.8	-	1.3	0.00
Legumbres	300.00	4,427.00	1373.7	8,740.00	0.1	2.1	0.2	1.9	35.91
Frijoles Secos	300.00	4,393.00	1362.3	8,710.00	0.1	2.1	0.2	2.6	35.80
Oleaginosas y Product	5,568.00	16,123.00	189.6	24,853.00	2.7	7.6	0.1	0.2	4.45
Semillas Oleaginosas	3,204.00	14,809.00	362.2	24,588.00	1.5	7.0	0.2	0.7	11.14
Tortas y Harinas Oleag	2,364.00	1,266.00	-46.5	255.00	1.1	0.6	0.1	0.0	-28.44
Algodón y Productos	44,722.00	16,793.00	-82.5	2,232.00	21.5	7.9	6.1	2.4	-32.58
Torta Semilla Algodón	2,364.00	1,179.00	-50.1	37.00	1.1	0.6	9.4	6.2	-36.11
Maní y Productos	598.00	5,727.00	857.6	12,101.00	0.3	2.7	0.6	3.3	35.71
Total Maní Cáscara	598.00	5,687.00	851.0	12,065.00	0.3	2.7	0.9	5.7	35.60
Maní s. Cáscara	320.00	5,396.00	1586.3	11,757.00	0.2	2.5	0.5	5.6	0.00
Ajonjolí y Productos	2,572.00	7,955.00	209.4	11,957.00	1.2	3.8	3.9	9.8	3.98
Semilla de Ajonjolí	2,572.00	7,954.00	209.3	11,957.00	1.2	3.8	4.2	10.5	3.98
Frutas y Vegetales	20,357.00	21,153.00	3.9	29,791.00	9.8	10.0	0.3	0.2	2.20
Frutas incluye Melones	19,988.00	15,097.00	-24.5	18,315.00	9.6	7.1	0.4	0.2	-3.37
Frutas Primarias	19,981.00	14,780.00	-26.0	17,599.00	9.6	7.0	0.7	0.3	-3.74
Bananos	17,414.00	12,460.00	-28.5	14,196.00	8.4	5.9	1.0	0.5	-6.14
Melones	-	1,848.00	-	2,173.00	-	0.9	-	1.2	-
Azúcar y Miel de Abeja	17,519.00	22,339.00	27.5	16,182.00	8.4	10.6	0.3	0.6	-1.96
Azúcar Tot. Eq. Crudo	16,857.00	19,241.00	14.1	12,485.00	8.1	9.1	0.3	0.6	-2.72
Azúcar Centrif. Cruda	13,077.00	19,239.00	47.1	12,478.00	6.3	9.1	0.3	0.7	6.80
Melaza	628.00	3,009.00	379.5	3,529.00	0.9	1.4	0.7	4.0	4.71
Café, te, Cacao, Especies	92,931.00	64,522.00	-30.6	121,497.00	44.7	30.5	1.2	1.0	-4.78
Café y Productos	92,549.00	64,489.00	-30.3	122,223.00	44.6	30.5	1.4	1.2	-4.73
Café Verde y Tostado	86,370.00	62,510.00	-27.6	119,897.00	41.6	29.5	1.4	1.3	-4.58
Café Verde	86,370.00	62,253.00	-27.9	118,734.00	41.6	29.4	1.4	1.3	-4.64
Café Extractos	6,179.00	1,722.00	-72.1	1,167.00	3.0	0.8	1.9	0.4	-12.14

Fuente: Análisis - Unidad de Situación y Perspectivas del IICA / Datos: FAO

Notas sobre la metodología e interpretación se encuentran en el final de los cuadros.

Ix.38

Nicaragua: Estructura y Crecimiento de las Exportaciones Agrícolas, 1983-1995

Rubro	Promedio Export. Anuales			Exportac 1995 (\$1000)	Participación en Export. (%) de:				Tasa Crecim. 1983-85 a 1993-95
	1986-1990	1991-1995	Cambio		Prod. Agríc.		LAC (por Rubro)		
	(Valor en \$1000)		%		86-90	91-95	86-90	91-95	
	(1)	(2)	(3)	(4)	(5)	(6)	(7)	(8)	
Bebidas y Tabaco	2,900.00	3,599.00	24.1	5,575.00	1.4	1.7	0.2	0.1	-2.43
Tabaco	1,693.00	2,457.00	45.1	4,083.00	0.8	1.2	0.2	0.2	-5.47
Tabaco Hojas	1,233.00	1,847.00	49.8	2,448.00	0.6	0.9	0.2	0.2	-5.26
Bebidas	1,207.00	1,142.00	-5.4	1,492.00	0.6	0.5	0.2	0.1	13.51
Bebid. Alcoh Destilad	1,207.00	1,120.00	-7.2	1,455.00	0.6	0.5	0.6	0.4	13.77
Materiales no Refinados	45,802.00	32,298.00	-29.5	28,147.00	22.1	15.3	1.5	0.8	-15.44
Fibras Textiles	42,359.00	15,604.00	-63.2	2,195.00	20.4	7.4	4.1	1.8	-32.47
Algodón Fibra	41,263.00	15,478.00	-62.5	2,195.00	19.9	7.3	6.4	2.6	-32.23
Carne y Prep Carne	23,358.00	52,679.00	125.5	55,840.00	11.2	24.9	1.2	1.9	11.86
Carne Fres/Cong/Refr.	23,358.00	52,543.00	124.9	55,704.00	11.2	24.8	1.7	2.6	11.81
Carne de Bovino	23,358.00	51,714.00	121.4	54,748.00	11.2	24.4	1.7	2.9	11.61
Carne Fresca de Bovino	23,358.00	51,870.00	121.2	54,748.00	11.2	24.4	2.6	4.8	11.60
Carne Res.Tern Deshu.	23,358.00	47,179.00	102.0	47,474.00	11.2	22.3	3.3	4.9	10.11
Carne Res y Ternera	-	4,491.00		7,272.00	0.0	2.1		3.9	0.00
Prod Lácteos y Huevos	372.00	1,954.00	425.7	7,633.00	0.2	0.9	0.3	0.7	150.27
Leche Equivalente	372.00	1,616.00	334.7	6,468.00	0.2	0.8	0.3	0.6	0.00
Queso y Cuajada	14.00	1,196.00	8441.4	4,613.00	0.0	0.6	0.0	1.6	0.00
Queso Entero Vaca	14.00	1,196.00	8441.4	4,613.00	0.0	0.6	0.0	1.6	0.00
Cueros y Pielés	-	1,702.00		1,153.00	0.0	0.8		2.9	52.44
Cuero Bovino Sal.Hum	-	1,398.00		983.00	0.0	0.7		9.3	48.36
Forrajés	2,643.00	2,628.00	-0.6	3,003.00	1.3	1.2	0.1	0.1	-8.12
Animales Vivos	360.00	6,974.00	1836.0	3,256.00	0.2	3.3	0.1	1.3	71.75
Animales Bovinos	160.00	6,848.00	4178.8	2,859.00	0.1	3.2	0.1	1.4	0.00
Ganado Bovino	160.00	6,848.00	4178.8	2,859.00	0.1	3.2	0.1	1.4	0.00
Parte B: Desempeño de las Exportaciones de 20 de los más importantes Productos Agrícolas									
Café y Productos	92,549.00	64,489.00	-30.3	122,223.00	44.6	30.5	1.4	1.2	-4.73
Carne de Bovino	23,358.00	51,714.00	121.4	54,748.00	11.2	24.4	1.7	2.9	11.61
Azúcar Tot. Eq. Crudo	16,857.00	19,241.00	14.1	12,485.00	8.1	9.1	0.3	0.6	-2.72
Algodón y Productos	44,722.00	16,793.00	-62.5	2,232.00	21.5	7.9	6.1	2.4	-32.56
Algodón Fibra	41,263.00	15,478.00	-62.5	2,195.00	19.9	7.3	6.4	2.6	-32.23
Bananos	17,414.00	12,460.00	-28.5	14,196.00	8.4	5.9	1.0	0.5	-6.14
Ajonjolí y Productos	2,572.00	7,955.00	209.4	11,957.00	1.2	3.8	3.9	9.8	3.96
Ganado Bovino	160.00	6,848.00	4178.8	2,859.00	0.1	3.2	0.1	1.4	0.00
Maní y Productos	598.00	5,727.00	857.6	12,101.00	0.3	2.7	0.6	3.3	35.71
Tabaco	1,693.00	2,457.00	45.1	4,083.00	0.8	1.2	0.2	0.2	-5.47
Melones		1,846.00		2,173.00		0.9		1.2	
Leche Equivalente	372.00	1,616.00	334.7	6,468.00	0.2	0.8	0.3	0.6	0.00
Cuero Bovino Sal.Hum	-	1,398.00		983.00	0.0	0.7		9.3	48.36
Sorgo y Prods	58.00	675.00	1064.5	82.00	0.0	0.3	0.1	0.9	65.90
Maíz y Productos	167.00	495.00	196.9	535.00	0.1	0.2	0.0	0.1	39.77
Soya y Productos	12.00	453.00	3678.3	350.00	0.0	0.2	0.0	0.0	-1.41
Coco y Prods	-	354.00		16.00	0.0	0.2		2.4	97.09
Huevos Gallina	-	338.00		1,165.00	0.0	0.2		1.8	110.28
Tomate y Productos	1.00	289.00	48000.0	852.00	0.0	0.1	0.0	0.1	29.77
Piel Ternero Sal.Hum	-	280.00		144.00	0.0	0.1		18.2	0.00
Arroz	537.00	279.00	-48.1	316.00	0.3	0.1	0.3	0.1	52.35

Ix. 39

Panamá: Estructura y Crecimiento de las Exportaciones Agrícolas, 1983-1995

Rubro	Promedio Export. Anuales			Exportac 1995 (\$1000)	Participación en Export. (%) de:				Tasa Crecim. 1983-85 a 1993-95
	1986-1990	1991-1995	Cambio		Prod. Agríc.		LAC (por Rubro)		
	(Valor en \$1900)		%		86-90	91-95	86-90	91-95	
	(1)	(2)	(3)	(4)	(5)	(6)	(7)	(8)	
Resumen: Participación y Crecimiento de los Principales Grupos									
Comercio Total Mercan.	421,201	510,211	21.1	571,399	100.0	100.0	0.4	0.3	3.65
Productos Agrícolas	264,879	302,204	14.1	313,343	62.9	59.2	0.8	0.8	2.41
Alimentos Exc. Silv.	238,101	269,163	13.0	263,859	89.9	89.1	1.2	1.2	2.04
Frutas y Vegetales	201,270	219,481	9.0	217,939	76.0	72.6	3.5	2.6	2.63
Vegetales excl. Melón	1,251	1,581	26.3	1,777	0.5	0.5	0.1	0.1	6.53
Frutas incluye Melones	199,883	216,107	8.1	213,319	75.5	71.5	4.4	3.5	2.48
Azúcar y Miel de Abeja	20,305	21,307	4.9	18,714	7.7	7.1	0.4	0.6	-5.95
Café, te, Cacao, Especies	21,423	17,814	-16.8	33,806	8.1	5.9	0.3	0.3	0.77
Bebidas y Tabaco	5,157	12,370	139.9	13,526	1.9	4.1	0.4	0.5	10.96
Materiales no Refinados	1,389	2,864	106.2	2,467	0.5	0.9	0.0	0.1	11.85
Carne y Prep Carne	2,285	8,548	274.1	3,350	0.9	2.8	0.1	0.3	15.64
Prod Lácteos y Huevos	4,531	7,489	65.3	8,560	1.7	2.5	3.1	2.6	9.14
Parte A. Estructura: Participación y Crecimiento, Grupos y Principales Productos									
Comercio Total Mercan.	421,201	510,211	21.1	571,399	100.0	100.0	0.4	0.3	3.65
Productos Agrícolas	264,879	302,204	14.1	313,343	62.9	59.2	0.8	0.8	2.41
Alimentos y Animales	258,332	286,966	11.1	297,350	97.5	95.0	1.0	1.0	2.09
Alimentos Exc. Silv.	238,101	269,163	13.0	263,859	89.9	89.1	1.2	1.2	2.04
Alimentos Miscelaneos	5,365	11,147	107.8	13,815	2.0	3.7	3.2	2.8	15.47
Aliment Preparad Nes	5,344	11,070	107.1	13,713	2.0	3.7	3.3	3.1	15.54
Frutas y Vegetales	201,270	219,481	9.0	217,939	76.0	72.6	3.5	2.6	2.63
Vegetales excl. Melón	1,251	1,581	26.3	1,777	0.5	0.5	0.1	0.1	6.53
Frutas incluye Melones	199,883	216,107	8.1	213,319	75.5	71.5	4.4	3.5	2.48
Frutas Primarias	196,206	210,523	7.3	207,754	74.1	69.7	6.6	4.9	2.49
Bananos	187,911	196,320	4.5	190,000	70.9	65.0	10.5	7.8	1.73
Melones	4,323	7,747	79.2	11,285	1.6	2.6	4.6	4.9	35.30
Frutas Frescas Nes	3,290	5,516	67.7	6,245	1.2	1.8	18.2	22.3	28.08
Frutas Preparadas Nes	2,138	4,851	126.8	5,322	0.8	1.6	1.3	1.6	4.35
Azúcar y Miel de Abeja	20,305	21,307	4.9	18,714	7.7	7.1	0.4	0.6	-5.95
Azúcar Tot. Eq. Crudo	18,059	20,533	13.7	18,000	6.8	6.8	0.3	0.7	-5.65
Azúcar Centrif. Cruda	18,059	20,250	12.1	18,000	6.8	6.7	0.4	0.8	-5.67
Café, te, Cacao, Especies	21,423	17,814	-16.8	33,806	8.1	5.9	0.3	0.3	0.77
Café y Productos	18,812	16,314	-13.3	32,000	7.1	5.4	0.3	0.3	2.60
Café Verde y Tostado	18,812	16,314	-13.3	32,000	7.1	5.4	0.3	0.3	2.60
Café Verde	18,723	16,128	-13.9	32,000	7.1	5.3	0.3	0.3	2.54
Bebidas y Tabaco	5,157	12,370	139.9	13,526	1.9	4.1	0.4	0.5	10.96
Tabaco	2,687	6,397	138.1	6,612	1.0	2.1	0.3	0.4	12.52
Tabaco Hojas	2,355	2,431	3.2	1,348	0.9	0.8	0.3	0.2	-5.46
Cigarrillos	132	2,669	1918.9	4,847	0.0	0.9	0.4	0.8	73.84
Bebidas	2,471	5,973	141.8	6,914	0.9	2.0	0.5	0.7	9.57
Bebid. Alcoh Destilad	2,199	4,389	99.6	5,702	0.8	1.5	1.0	1.4	9.28
Materiales no Refinados	1,389	2,864	106.2	2,467	0.5	0.9	0.0	0.1	11.85
Mater. no Ref Nes	1,174	2,620	123.1	2,403	0.4	0.9	0.2	0.3	22.36
Aceites y Grassas	1,517	1,625	7.1	20	0.6	0.5	0.1	0.1	-5.63
Carne y Prep Carne	2,285	8,548	274.1	3,350	0.9	2.8	0.1	0.3	15.64
Carne Fres/Cong/Refr.	2,283	8,504	272.4	3,210	0.9	2.8	0.2	0.4	16.04
Carne de Bovino	2,280	8,206	259.9	2,900	0.9	2.7	0.2	0.5	15.03
Carne Fresca de Bovino	2,280	8,206	259.9	2,900	0.9	2.7	0.3	0.8	15.50
Carne Res y Ternera	2,280	8,206	259.9	2,900	0.9	2.7	1.1	7.2	15.50

Ix. 40

Panamá: Estructura y Crecimiento de las Exportaciones Agrícolas, 1983-1995

Rubro	Promedio Export. Anuales		Cambio %	Exportac 1995 (\$1000)	Participación en Export. (%) de:				Tasa Crecim. 1983-95 a 1983-85
	1986-1990	1991-1995			Prod. Agríc.		LAC (por Rubro)		
	(Valor en \$1000)				86-90	91-95	86-90	91-95	
(1)	(2)	(3)	(4)	(5)	(6)	(7)	(8)		
Prod Lácteos y Huevo	4,531	7,489	65.3	8,560	1.7	2.5	3.1	2.6	9.14
Leche Equivalente	4,439	7,280	64.0	8,500	1.7	2.4	3.1	2.7	10.53
Leche Ent. Condensada	2,654	3,562	34.2	4,000	1.0	1.2	67.0	27.4	29.29
Leche Cond. Polvo, Fresc	3,790	4,852	28.0	5,700	1.4	1.6	6.2	2.8	7.57
Leche Condens y Evapor	3,776	4,807	27.3	5,600	1.4	1.6	55.8	24.8	7.43
Queso y Cuajada	649	2,428	274.1	2,600	0.2	0.8	1.1	3.2	23.00
Queso Entero Vaca	649	2,428	274.1	2,600	0.2	0.8	1.1	3.3	23.00
Parte B: Desempeño de las Exportaciones de 20 de los más Importantes Productos Agrícolas									
Bananos	187,911	196,320	4.5	190,000	70.9	65.0	10.5	7.8	1.73
Azúcar Tot. Eq. Crudo	18,059	20,533	13.7	18,000	6.8	6.8	0.3	0.7	-5.85
Café y Productos	18,812	16,314	-13.3	32,000	7.1	5.4	0.3	0.3	2.60
Carne de Bovino	2,280	8,206	259.9	2,900	0.9	2.7	0.2	0.5	15.03
Melones	4,323	7,747	79.2	11,285	1.6	2.6	4.6	4.9	35.30
Leche Equivalente	4,439	7,280	64.0	8,500	1.7	2.4	3.1	2.7	10.53
Tabaco	2,687	6,397	138.1	6,612	1.0	2.1	0.3	0.4	12.52
Te	1,012	954	-5.7	900	0.4	0.3	2.5	2.0	5.53
Cerveza de Cebada	176	728	314.5	700	0.1	0.2	0.1	0.2	18.97
Plátanos	81	515	532.4	-	0.0	0.2	0.4	1.4	15.11
Cacao y Productos	1,528	449	-70.6	760	0.6	0.1	0.2	0.1	-16.79
Ñame	30	417	1270.4	52	0.0	0.1	0.2	2.7	73.35
Camote	1	360	25642.9	867	0.0	0.1	0.0	6.7	65.06
Sandías	535	326	-39.1	-	0.2	0.1	1.8	0.6	-100.00
Ganado Bovino	2,567	247	-90.4	190	1.0	0.1	0.9	0.0	-19.31
Huevos Gallina	92	209	127.5	60	0.0	0.1	1.4	1.1	-4.92
Carne Pollo	-	176		110	0.0	0.1		0.0	0.00
Carne de Ave	-	176		110	0.0	0.1		0.0	0.00
Trigo y Equiv Harina	17	170	924.1	300	0.0	0.1	0.0	0.0	30.99
Cebolla	-	146		130	0.0	0.0		0.1	60.91
Arroz	55	144	160.1	-	0.0	0.0	0.0	0.0	-23.82

Ix. 41

Caribe: Estructura y Crecimiento de las Exportaciones Agrícolas, 1983-1995

Rubro	Promedio Export. Anuales		Cambio %	Exportac 1995 (\$1900)	Participación en Export. (%) de:				Tasa Crecim. 1983-85 a 1993-95
	1986-1990	1991-1995			Prod. Agríc.		LAC (por Rubro)		
	(Valor en \$1000)				86-90	91-95	86-90	91-95	
(1)	(2)	(3)	(4)	(5)	(6)	(7)	(8)		
Resumen: Participación y Crecimiento de los Principales Grupos									
Comercio Total Mercan.	13,865,082	10,679,817	-23.0	11,431,440	100.0	100.0	12.5	7.1	-5.14
Productos Agrícolas	5,901,043	2,668,982	-54.8	2,335,752	42.6	25.0	18.6	7.3	-9.88
Alimentos Exc. Silv.	5,424,021	2,234,720	-58.8	1,823,170	91.9	83.7	28.3	9.7	-11.20
Cereales y Preparados	34,277	129,163	276.8	203,144	0.6	4.8	2.4	5.5	22.35
Oleaginosas y Product	13,854	17,941	29.5	18,063	0.2	0.7	0.2	0.2	5.40
Raíces y Tubérculos	37,580	23,245	-38.1	23,448	0.6	0.9	61.0	25.8	-4.84
Frutas y Vegetales	597,404	497,767	-16.7	468,178	10.1	18.7	10.2	5.9	0.40
Vegetales excl. Melón	30,909	22,789	-26.3	23,601	0.5	0.9	3.5	1.3	-2.72
Frutas incluye Melones	520,710	443,035	-14.9	432,557	8.8	16.6	11.6	7.2	1.01
Azúcar y Miel de Abeja	4,613,426	1,444,805	-68.7	943,165	78.2	54.1	80.2	41.3	-15.37
Café, te, Cacao, Especies	260,590	179,441	-31.1	262,362	4.4	6.7	3.5	2.9	-3.82
Bebidas y Tabaco	274,648	293,978	7.0	310,858	4.7	11.0	20.8	12.2	1.83
Materiales no Refinados	31,745	19,952	-37.1	20,457	0.5	0.7	1.0	0.5	1.15
Carne y Prep Carne	25,375	23,036	-9.2	11,295	0.4	0.9	1.3	0.9	6.59
Forrajes	11,122	15,033	35.2	15,029	0.2	0.6	0.4	0.4	8.21
Parte A. Estructura: Participación y Crecimiento, Grupos y Principales Productos									
Comercio Total Mercan.	13,865,082	10,679,817	-23.0	11,431,440	100.0	100.0	12.5	7.1	-5.14
Productos Agrícolas	5,901,043	2,668,982	-54.8	2,335,752	42.6	25.0	18.6	7.3	-9.88
Alimentos y Animales	5,586,956	2,346,691	-58.0	1,993,299	94.7	87.9	21.4	8.4	-10.89
Alimentos Exc. Silv.	5,424,021	2,234,720	-58.8	1,823,170	91.9	83.7	28.3	9.7	-11.20
Alimentos Miscelaneos	36,850	45,213	22.7	53,921	0.6	1.7	21.7	11.3	5.76
Aliment Preparad Nes	31,907	37,088	16.2	43,409	0.5	1.4	19.9	10.4	5.13
Cereales y Preparados	34,277	129,163	276.8	203,144	0.6	4.8	2.4	5.5	22.35
Cereales	17,493	98,732	464.4	164,461	0.3	3.7	1.3	5.0	26.50
Trigo y Equiv Harina	14,696	19,409	32.1	19,442	0.2	0.7	2.5	2.4	5.07
Harina de Trigo	14,390	19,224	33.6	19,227	0.2	0.7	44.7	28.0	4.97
Pastelería	10,102	15,146	49.9	18,149	0.2	0.6	26.0	10.9	11.48
Arroz	2,494	79,140	3072.7	144,981	0.0	3.0	1.4	19.1	85.45
Arroz Molido c.Cáscara	1,826	78,846	4218.9	144,746	0.0	3.0	1.5	25.0	87.32
Oleaginosas y Product	13,854	17,941	29.5	18,063	0.2	0.7	0.2	0.2	5.40
Soya y Productos	7,604	14,440	89.9	15,003	0.1	0.5	0.2	0.2	29.64
Raíces y Tubérculos	37,580	23,245	-38.1	23,448	0.6	0.9	61.0	25.8	-4.84
Frutas y Vegetales	597,404	497,767	-16.7	468,178	10.1	18.7	10.2	5.9	0.40
Vegetales excl. Melón	30,909	22,789	-26.3	23,601	0.5	0.9	3.5	1.3	-2.72
Vegetales Primarios	21,007	15,881	-24.4	16,465	0.4	0.6	3.2	1.3	-3.36
Frutas Incluye Melones	520,710	443,035	-14.9	432,557	8.8	16.6	11.6	7.2	1.01
Frutas Primarias	479,123	400,661	-16.4	391,178	8.1	15.0	16.1	9.2	0.91
Bananos	288,932	290,683	0.6	297,612	4.9	10.9	16.2	11.5	4.87
Total Frutas Cítricas	165,097	70,746	-57.1	57,075	2.8	2.7	60.2	25.5	-9.31
Naranja, Mandarinas, Clem	86,724	32,431	-62.6	17,912	1.5	1.2	56.4	22.9	-13.86
Naranjas	85,324	31,120	-63.5	16,798	1.4	1.2	62.1	28.0	-14.36
Toronjas y Pomelos	69,287	35,340	-49.0	36,920	1.2	1.3	82.0	64.8	-3.69
Otros Cítricos	69,378	35,364	-49.0	36,938	1.2	1.3	80.8	63.8	-3.68
Melones	6,350	12,671	99.5	11,149	0.1	0.5	6.8	8.1	25.23
Frutas Preparadas Nes	30,619	27,374	-10.6	25,692	0.5	1.0	18.9	9.0	2.49
Azúcar y Miel de Abeja	4,613,426	1,444,805	-68.7	943,165	78.2	54.1	90.2	41.3	-15.37
Azúcar Tot. Eq. Crudo	4,549,420	1,391,408	-69.4	888,834	77.1	52.1	83.3	45.5	-15.70
Azúcar Centrif. Cruda	4,418,308	1,380,232	-69.2	888,258	74.9	51.0	86.7	51.5	-15.47
Azúcar Refinado	131,114	31,176	-76.2	576	2.2	1.2	35.9	7.4	-28.56
Melaza	39,759	31,152	-21.6	30,249	0.7	1.2	43.2	41.4	-3.33

Ix.42

Caribe: Estructura y Crecimiento de las Exportaciones Agrícolas, 1983-1995

Rubro	Promedio Export. Anuales			Exportac 1995 (\$1000)	Participación en Export. (%) de:				Tasa Crecim. 1993-95 a 1983-85	
	1986-1990	1991-1995	Cambio		Prod. Agríc.		LAC (por Rubro)			
	(Valor en \$1000)		%		86-90	91-95	86-90	91-95		
	(1)	(2)	(3)	(4)	(5)	(6)	(7)	(8)		
Café,ta,Cacao,Espicias	260,590	179,441	-31.1	262,362	4.4	6.7	3.5	2.9	-3.82	
Café y Productos	157,116	103,951	-33.8	163,950	2.7	3.9	2.5	1.9	-4.82	
Café Verde y Tostado	156,479	102,904	-34.2	162,482	2.7	3.9	2.6	2.1	-4.87	
Café Verde	155,345	101,750	-34.5	161,429	2.6	3.8	2.6	2.1	-4.93	
Cacao y Productos	77,938	58,657	-24.7	80,980	1.3	2.2	10.0	12.6	-2.62	
Cacao Grano	66,458	53,153	-22.4	74,571	1.2	2.0	18.0	24.1	-2.53	
Bebidas y Tabaco	274,848	293,978	7.0	310,858	4.7	11.0	20.8	12.2	1.83	
Tabaco	142,506	124,698	-12.4	120,852	2.4	4.7	17.0	8.4	-1.60	
Tabaco Hojas	57,641	44,591	-22.9	40,879	1.0	1.7	8.5	4.4	-3.72	
Cigarros	73,676	67,191	-8.8	67,391	1.2	2.5	63.6	47.8	-0.68	
Bebidas	132,141	169,081	28.0	190,006	2.2	6.3	27.2	18.5	5.09	
Bebid. no Alcoholic.	14,563	30,985	112.8	47,987	0.2	1.2	48.6	30.2	22.97	
Bebid. Alcoh Destilad	101,295	110,895	9.5	113,637	1.7	4.2	46.8	36.4	1.67	
Cerveza de Cebada	13,448	22,355	66.2	22,657	0.2	0.8	7.2	7.3	12.54	
Materiales no Refinados	31,745	19,952	-37.1	20,457	0.5	0.7	1.0	0.5	1.15	
Mater. no Ref Nes	29,262	18,801	-35.7	18,838	0.5	0.7	5.8	2.0	1.82	
Aceites y Grasas	11,954	14,675	22.5	19,068	0.2	0.5	0.9	0.7	1.29	
Carne y Prep Carne	25,375	23,036	-9.2	11,295	0.4	0.9	1.3	0.9	6.59	
Carne Fres/Cong/Refr.	23,173	17,476	-24.6	4,243	0.4	0.7	1.7	0.9	3.42	
Carne de Bovino	22,810	18,301	-19.8	5,046	0.4	0.7	1.6	1.0	4.60	
Carne Fresca de Bovino	22,759	16,890	-25.8	3,530	0.4	0.6	2.5	1.6	3.52	
Carne Res y Ternera	22,728	16,783	-26.2	3,434	0.4	0.6	11.2	14.7	3.38	
Forrajes	11,122	15,033	35.2	15,029	0.2	0.6	0.4	0.4	8.21	
Parte B: Desempeño de 20 de los más importantes Productos Agrícolas										
Azúcar Tot. Eq. Crudo	4,549,420	1,391,408	-69.4	888,834	77.1	52.1	83.3	45.5	-15.70	
Bananos	288,932	290,683	0.6	297,612	4.9	10.9	16.2	11.5	4.87	
Tabaco	142,506	124,698	-12.4	120,852	2.4	4.7	17.0	8.4	-1.60	
Café y Productos	157,116	103,951	-33.8	163,950	2.7	3.9	2.5	1.9	-4.82	
Arroz	2,494	79,140	3072.7	144,981	0.0	3.0	1.4	19.1	65.45	
Cacao y Productos	77,938	58,857	-24.7	80,980	1.3	2.2	10.0	12.6	-2.62	
Toronjas y Pomelos	69,287	35,340	-49.0	36,920	1.2	1.3	82.0	64.8	-3.69	
Naranjas	85,324	31,120	-63.5	16,798	1.4	1.2	62.1	26.0	-14.36	
Cerveza de Cebada	13,448	22,355	66.2	22,657	0.2	0.8	7.2	7.3	12.54	
Trigo y Equiv Harina	14,698	19,409	32.1	19,442	0.2	0.7	2.5	2.4	5.07	
Carne de Bovino	22,810	18,301	-19.8	5,046	0.4	0.7	1.6	1.0	4.60	
Soya y Productos	7,604	14,440	89.9	15,003	0.1	0.5	0.2	0.2	29.64	
Melones	6,350	12,671	99.5	11,149	0.1	0.5	6.8	8.1	25.23	
Leche Equivalente	4,600	11,365	136.8	15,054	0.1	0.4	3.3	4.3	13.02	
Ñame	8,192	10,399	26.9	9,563	0.1	0.4	56.4	67.5	5.33	
Total Piña	8,054	10,123	25.7	5,859	0.1	0.4	13.0	12.3	-2.80	
Coco y Prods	11,338	9,028	-20.4	8,384	0.2	0.3	78.8	61.5	-3.89	
Mangos	5,031	5,944	18.2	5,546	0.1	0.2	19.4	4.4	5.36	
Miel de Abeja	9,589	5,632	-41.3	4,224	0.2	0.2	12.0	5.3	-9.80	
Camote	6,102	4,528	-25.8	4,988	0.1	0.2	95.3	83.6	0.31	
Carne de Cerdo	1,293	4,207	225.4	5,619	0.0	0.2	4.7	3.6	25.56	

Ix.43

Antigua y Barbuda: Estructura y Crecimiento de las Exportaciones Agrícolas, 1963-1995

Rubro	Promedio Export. Anuales		Cambio %	Exportac 1995 (\$1000)	Participación en Export. (%) de:				Tasa Crecim. 1983-85 a 1993-95
	1986-1990	1991-1995			Prod. Agríc.		LAC (por Rubro)		
	(1)	(2)			(3)	(4)	(5)	(6)	
Resumen: Participación y Crecimiento de los Principales Grupos									
Comercio Total Mercan.	28,790	47,150	63.8	41,200	100.0	100.0	0.0	0.0	11.38
Productos Agrícolas	1,625	1,408	-13.4	1,410	5.6	3.0	0.0	0.0	11.77
Alimentos Exc. Silv.	1,185	1,030	-13.1	1,030	72.9	73.2	0.0	0.0	46.26
Frutas y Vegetales	1,160	1,000	-13.8	1,000	71.4	71.0	0.0	0.0	68.77
Frutas incluye Melones	1,160	1,000	-13.8	1,000	71.4	71.0	0.0	0.0	99.53
Bebidas y Tabaco	440	378	-14.1	380	27.1	26.8	0.0	0.0	-1.43
Parte A. Estructura: Participación y Crecimiento, Grupos y Principales Productos									
Comercio Total Mercan.	28,790	47,150	63.8	41,200	100.0	100.0	0.0	0.0	11.38
Productos Agrícolas	1,625	1,408	-13.4	1,410	5.8	3.0	0.0	0.0	11.77
Alimentos y Animales	1,185	1,030	-13.1	1,030	72.9	73.2	0.0	0.0	46.26
Alimentos Exc. Silv.	1,185	1,030	-13.1	1,030	72.9	73.2	0.0	0.0	46.26
Alimentos Miscelaneos	25	30	19.0	30	1.8	2.1	0.0	0.0	5.64
Aliment Preparad Nes	25	30	19.0	30	1.8	2.1	0.0	0.0	5.64
Frutas y Vegetales	1,160	1,000	-13.8	1,900	71.4	71.0	0.0	0.0	68.77
Frutas incluye Melones	1,160	1,000	-13.8	1,000	71.4	71.0	0.0	0.0	99.53
Frutas Frescas Nes	1,160	1,000	-13.8	1,000	71.4	71.0	6.4	4.0	0
Bebidas y Tabaco	440	378	-14.1	380	27.1	28.8	0.0	0.0	-1.43
Bebid. Alcoh Destilad	440	378	-14.1	380	27.1	26.8	0.2	0.1	-1.05

Ix. 44

Aruba: Estructura y Crecimiento de las Exportaciones Agrícolas, 1983-1995

Rubro	Promedio Export. Anuales		Cambio %	Exportac 1995 (\$1000)	Participación en Export. (%) de:				Tasa Crecim. 1983-85 a 1993-95
	1986-1990	1991-1995			Prod. Agric.		LAC (por Rubro)		
	(1)	(2)			(5)	(6)	(7)	(8)	
Resumen: Participación y Crecimiento de los Principales Grupos									
Comercio Total Mercan.	85220	1133834	1230.5	1289832	100	100	0.1	0.8	68.64
Productos Agrícolas	12827	11010	-14.2	10994	15.1	1	0	0	0
Alimentos Exc. Silv.	1417	969	-31.6	963	11	8.8	0	0	0
Frutas y Vegetales	155	208	34.4	208	1.2	1.9	0	0	0
Frutas incluye Melones	117	188	60.4	188	0.9	1.7	0	0	0
Bebidas y Tabaco	9568	10014	4.7	10015	74.6	91	0.7	0.4	0
Prod Lácteos y Huevos	601	386	-35.8	380	4.7	3.5	0.4	0.1	0
Parte A. Estructura: Participación y Crecimiento, Grupos y Principales Productos									
Comercio Total Mercan.	85220	1133834	1230.5	1289832	100	100	0.1	0.8	68.64
Productos Agrícolas	12827	11010	-14.2	10994	15.1	1	0	0	0
Alimentos y Animales	3168	980	-69.1	963	24.7	8.9	0	0	0
Alimentos Exc. Silv.	1417	969	-31.6	963	11	8.8	0	0	0
Alimentos Miscelaneos	129	337	162.1	337	1	3.1	0.1	0.1	0
Aliment Preparad Nes	128	337	163.3	337	1	3.1	0.1	0.1	0
Frutas y Vegetales	155	208	34.4	208	1.2	1.9	0	0	0
Frutas incluye Melones	117	168	60.4	168	0.9	1.7	0	0	0
Frutas Primarias	98	182	85.3	182	0.8	1.7	0	0	0
Frutas Frescas Nes	98	182	85.3	182	0.8	1.7	0.5	0.7	0
Bebidas y Tabaco	9568	10014	4.7	10015	74.6	91	0.7	0.4	0
Tabaco	9540	10000	4.8	10000	74.4	90.8	1.1	0.7	0
Cigarros	9540	10000	4.8	10000	74.4	90.8	8.2	7.1	0
Prod Lácteos y Huevos	601	386	-35.8	386	4.7	3.5	0.4	0.1	0
Leche Equivalente	601	386	-35.8	380	4.7	3.5	0.4	0.1	0
Leche Ent. Evaporada	412	330	-19.9	330	3.2	3	15.5	5.2	0
Leche Cond,Polvo,Fresc	412	330	-19.9	330	3.2	3	0.7	0.2	0
Leche Condens y Evapor	412	330	-19.9	330	3.2	3	6.1	1.7	0
Queso y Cuajada	185	56	-69.7	50	1.4	0.5	0.3	0.1	0
Queso Entero Vaca	185	56	-69.7	50	1.4	0.5	0.3	0.1	0
Parte B: Desempeño de las Exportaciones de los Productos Agrícolas más Importantes									
Tabaco	9540	10000	4.8	10000	74.4	90.8	1.1	0.7	0
Leche Equivalente	601	386	-35.8	380	4.7	3.5	0.4	0.1	0

Ix. 45

Bahamas: Estructura y Crecimiento de las Exportaciones Agrícolas, 1983-1995

Rubro	Promedio Export. Anuales			Exportac 1995 (\$1000)	Participación en Export. (%) de:				Tasa Crecim. 1983-85 a 1993-95
	1986-1990	1991-1995	Cambio		Prod. Agríc.		LAC (por Rubro)		
	(Valor en \$1000)		%		86-90	91-95	86-90	91-95	
	(1)	(2)	(3)	(4)	(5)	(6)	(7)	(8)	
Resumen: Participación y Crecimiento de los Principales Grupos									
Comercio Total Mercan.	2,550,497	1,523,420	-40.3	1,400,000	100.0	100.0	2.3	1.0	-7.56
Productos Agrícolas	24,019	37,300	55.3	39,328	0.9	2.4	0.1	0.1	7.80
Alimentos Exc. Silv.	2,659	6,126	130.4	7,224	11.1	16.4	0.0	0.0	12.56
Frutas y Vegetales	903	5,373	495.2	6,430	3.8	14.4	0.0	0.1	20.99
Vegetales excl. Melón	222	282	26.9	200	0.9	0.8	0.0	0.0	-10.35
Frutas Incluye Melones	681	5,091	648.1	6,230	2.8	13.6	0.0	0.1	33.26
Azúcar y Miel de Abeja	1,383	510	-63.1	496	5.8	1.4	0.0	0.0	-2.82
Materiales no Refinados	1,714	1,971	15.0	2,100	7.1	5.3	0.1	0.0	11.43
Parte A. Estructura: Participación y Crecimiento, Grupos y Principales Productos									
Comercio Total Mercan.	2,550,497	1,523,420	-40.3	1,400,000	100.0	100.0	2.3	1.0	-7.56
Productos Agrícolas	24,019	37,300	55.3	39,328	0.9	2.4	0.1	0.1	7.80
Alimentos y Animales	2,660	6,126	130.3	7,224	11.1	16.4	0.0	0.0	12.56
Alimentos Exc. Silv.	2,659	6,126	130.4	7,224	11.1	16.4	0.0	0.0	12.56
Alimentos Miscelaneos	23	174	650.0	290	0.1	0.5	0.0	0.0	22.43
Cáñamo y Mostaza	-	174		290	0.0	0.5		1.9	0.00
Harina de Mostaza		290		290		0.8		16.2	
Frutas y Vegetales	903	5,373	496.2	6,430	3.8	14.4	0.0	0.1	20.99
Vegetales excl. Melón	222	282	26.9	200	0.9	0.8	0.0	0.0	-10.35
Vegetales Primarios	218	279	27.9	200	0.9	0.7	0.0	0.0	-10.22
Hortalizas Fresc Nes	213	279	30.8	200	0.9	0.7	0.4	0.5	-9.91
Frutas Incluye Melones	681	5,091	648.1	6,230	2.8	13.6	0.0	0.1	33.26
Frutas Primarias	681	1,890	177.6	2,230	2.8	5.1	0.0	0.0	20.02
Total Frutas Cítricas	232	905	289.6	1,100	1.0	2.4	0.1	0.3	0.00
Limonas y Limas	232	677	192.1	900	1.0	1.8	0.7	0.8	0.00
Toronjas y Pomelos	-	211		200	0.0	0.6		0.4	0.00
Otros Cítricos	-	211		200	0.0	0.6		0.4	0.00
Frutas Trop. Fr Nes	441	919	108.2	1,100	1.8	2.5	10.6	30.3	12.24
Frutas Preparadas Nes	-	3,202		4,000	0.0	8.6		1.0	117.78
Azúcar y Miel de Abeja	1,383	510	-63.1	496	5.8	1.4	0.0	0.0	-2.82
Azúcar para Confitería	1,345	490	-63.6	490	5.6	1.3	1.6	0.2	107.36
Bebidas	19,646	29,204	48.7	30,004	81.8	78.3	4.0	3.2	6.75
Bebid. Alcoh Destilad	19,591	28,963	47.8	30,000	81.6	77.6	9.0	9.5	6.78
Cerveza de Cebada	3	237		-	0.0	0.6	0.0	0.1	41.17
Materiales no Refinados	1,714	1,971	15.0	2,100	7.1	5.3	0.1	0.0	11.43
Parte B: Desempeño de las Exportaciones de los Productos Agrícolas más Importantes									
Limonas y Limas	232	677	192.1	900	1.0	1.8	0.7	0.8	0.00
Cerveza de Cebada	3	237		-	0.0	0.6	0.0	0.1	41.17
Toronjas y Pomelos	-	211		200	0.0	0.6		0.4	0.00
Cáñamo y Mostaza	-	174		290	0.0	0.5		1.9	0.00
Pimlen. Blan.Larg.Neg		99				0.3		0.2	

Ix. 46

Barbados: Estructura y Crecimiento de las Exportaciones Agrícolas, 1983-1995

Rubro	Promedio Export. Anuales		Cambio %	Exportación en Export. (%) de:					Tasa Crecim. 1983-85 a 1983-85
	1986-1990	1991-1995		1985 rod. Agríc.		LAC (por Rubro)		1983-85 a 1983-85	
	(Valor en \$1000)	(Valor en \$1000)		86-90	91-95	86-90	91-95		
(1)	(2)	(3)	(4)	(5)	(6)	(7)	(8)		
Resumen: Participación y Crecimiento de los Principales Grupos									
Comercio Total Mercan.	200,360	199,886	-0.2	237,448	100.0	100.0	0.2	0.1	-5.91
Productos Agrícolas	48,503	56,862	17.2	68,955	24.2	28.4	0.2	0.2	3.41
Alimentos Exc. Silv.	38,539	44,253	14.8	52,808	79.5	77.8	0.2	0.2	2.59
Cereales y Preparados	1,780	3,721	109.0	4,474	3.7	6.5	0.1	0.2	14.91
Raíces y Tubérculos	616	398	-35.4	633	1.3	0.7	1.0	0.4	-4.48
Frutas y Vegetales	1,305	2,086	59.8	3,194	2.7	3.7	0.0	0	11.16
Vegetales excl. Melón	191	753	294.4	1,083	0.4	1.3	0.0	0	24.44
Frutas Incluye Melones	327	834	155.4	1,397	0.7	1.5	0.0	0	28.44
Jugos de Frutas	114	280	145.0	577	0.2	0.5	0.0	0	42.57
Azúcar y Miel de Abeja	31,412	28,007	-10.8	28,688	64.8	49.3	0.5	0.8	-0.53
Bebidas y Tabaco	9,163	11,558	26.1	14,136	18.9	20.3	0.7	0.5	6.44
Materiales no Refinados	772	721	-6.6	1,441	1.6	1.3	0.0	0	14.60
Carne y Prep Carne	624	1,211	94.3	1,845	1.3	2.1	0.0	0	18.04
Ferros	6	330	572	0.0	0.6	0.0	0	0	60.45
Animales Vivos	273	389	42.3	373	0.6	0.7	0.1	0.1	8.74
Parte A. Estructura: Participación y Crecimiento, Grupos y Principales Productos									
Comercio Total Mercan.	200,360	199,886	-0.2	237,448	100.0	100.0	0.2	0.1	-5.91
Productos Agrícolas	48,503	56,862	17.2	68,955	24.2	28.4	0.2	0.2	3.41
Alimentos y Animales	38,554	44,504	15.4	53,031	79.5	78.3	0.1	0.2	2.63
Alimentos Exc. Silv.	38,539	44,253	14.8	52,808	79.5	77.8	0.2	0.2	2.59
Alimentos Miscelaneos	2,950	8,377	184.0	13,343	6.1	14.7	1.7	2.1	10.70
Aliment Preparad Nes	954	4,737	398.5	7,924	2.0	8.3	0.6	1.3	18.26
Cereales y Preparados	1,780	3,721	109.0	4,474	3.7	6.5	0.1	0.2	14.91
Cereales	123	525	328.8	768	0.3	0.9	0.0	0	47.35
Pastelería	1,284	1,820	41.7	1,342	2.6	3.2	3.3	1.3	9.67
Cereales Desayuno	151	663	338.9	770	0.3	1.2	1.0	1.2	63.34
Algodón y Productos	555	508	-8.6	1,225	1.1	0.9	0.1	0.1	23.34
Margarina Etc.	1,976	3,222	63.0	4,656	4.1	5.7	28.2	15.3	8.18
Raíces y Tubérculos	616	398	-35.4	633	1.3	0.7	1.0	0.4	-4.48
Camote	464	343	-26.2	579	1.0	0.6	7.3	6.3	0.39
Frutas y Vegetales	1,305	2,086	59.8	3,194	2.7	3.7	0.0	0	11.16
Vegetales excl. Melón	191	753	294.4	1,083	0.4	1.3	0.0	0	24.44
Vegetales Primarios	185	443	140.2	482	0.4	0.8	0.0	0	19.68
Hortalizas Prep Nes	-	267	477	0.0	0.5	0.0	0.0	0.3	33.52
Frutas Incluye Melones	327	834	155.4	1,397	0.7	1.5	0.0	0	28.44
Frutas Primarias	163	367	125.4	479	0.3	0.6	0.0	0	59.80
Frutas Frescas Nes	116	269	131.7	414	0.2	0.5	0.6	1.1	0.00
Jugos de Frutas	114	280	145.0	577	0.2	0.5	0.0	0	42.57
Azúcar y Miel de Abeja	31,412	28,007	-10.8	28,688	64.8	49.3	0.5	0.8	-0.53
Azúcar Tot. Eq. Crudo	29,137	27,392	-6.0	28,607	60.1	48.2	0.5	0.9	0.92
Azúcar Centrif. Cruda	28,760	27,392	-4.8	28,607	59.3	48.2	0.6	1	1.73
Melaza	2,189	521	-76.2	-	4.5	0.9	2.4	0.7	
Bebidas y Tabaco	9,163	11,558	26.1	14,136	18.9	20.3	0.7	0.5	6.44
Tabaco	923	878	-4.9	1,125	1.9	1.5	0.1	0.1	-4.63
Cigarrillos	841	778	-7.4	967	1.7	1.4	2.4	0.2	-5.41
Bebidas	8,240	10,680	29.6	13,011	17.0	18.8	1.7	1.2	8.67
Bebid. no Alcoholic.	1,300	1,806	38.8	1,991	2.7	3.2	4.3	1.8	15.68
Bebid. Alcoh Destilad	6,519	8,145	24.9	10,175	13.4	14.3	3.0	2.7	7.20
Vino y Vermut	338	507	49.9	653	0.7	0.9	0.7	0.3	15.73

Ix. 47

Barbados: Estructura y Crecimiento de las Exportaciones Agrícolas, 1983-1995

Rubro	Promedio Export. Anuales			Exportación en Export. (%) de:					Tasa Crecim. 1983-85 a 1993-95
	1986-1990	1991-1995	Cambio	1995 rod. Agríc.		LAC (por Rubro)		1983-85 a 1993-95	
	(Valor en \$1000)		%	(\$1000)	86-90	91-95	86-90		
(1)	(2)	(3)	(4)	(5)	(6)	(7)	(8)		
Materiales no Refinados	772	721	-6.6	1,441	1.6	1.3	0.0	0	14.60
Algodón Fibra	555	507	-8.6	1,223	1.1	0.9	0.1	0.1	23.32
Aceites y Grasas	1,995	3,321	66.5	5,101	4.1	5.8	0.1	0.1	4.14
Carne y Prep Carne	624	1,211	94.3	1,845	1.3	2.1	0.0	0	18.04
Carne de Cerdo	429	997	132.2	1,376	0.9	1.8	1.5	0.9	25.98
Carne Enlatada Nes	611	1,129	84.6	1,485	1.3	2.0	0.1	0.2	20.87
Carne Prep y Preservad	242	334	37.8	323	0.5	0.6	0.1	0.1	14.09
Salchichas	369	795	115.3	1,162	0.8	1.4	14.7	7.4	24.71
Embutidos Cerdo	369	795	115.3	1,162	0.8	1.4	14.7	8.5	24.71
Preparad Grasos Nes	1,032	630	-39.0	680	2.1	1.1	40.4	7.8	0.00
Helados y Otros	18	390		753	0.0	0.7	6.5	6.4	0.00
Margarina Grasa	944	2,592	174.6	3,976	1.9	4.6	21.2	20.1	6.33
Poultry Birds	195	323	65.4	339	0.4	0.6	3.2	2.1	11.32
Forrajes	6	330		572	0.0	0.6	0.0	0	60.45
Animales Vivos	273	389	42.3	373	0.6	0.7	0.1	0.1	8.74
Chickens	195	323	65.4	339	0.4	0.6	3.2	2.1	11.32
Animals N.Food	151	396	162.7	459	0.3	0.7	3.3	6	0.00
Parte B: Desempeño de 20 de los más importantes Productos Agrícolas									
Azúcar Tot. Eq. Crudo	29,137	27,392	-6.0	28,607	60.1	48.2	0.5	0.9	0.92
Carne de Cerdo	429	997	132.2	1,376	0.9	1.8	1.5	0.9	25.98
Tabaco	923	878	-4.9	1,125	1.9	1.5	0.1	0.1	-4.63
Algodón y Productos	555	508	-8.6	1,225	1.1	0.9	0.1	0.1	23.34
Algodón Fibra	555	507	-8.6	1,223	1.1	0.9	0.1	0.1	23.32
Vino y Vermut	338	507	49.9	653	0.7	0.9	0.7	0.3	15.73
Camote	464	343	-26.2	579	1.0	0.6	7.3	6.3	0.39
Chickens	195	323	65.4	339	0.4	0.6	3.2	2.1	11.32
Chile Pimienta Verde	2	255		261	0.0	0.4	0.0	0.2	0.00
Maíz y Productos	71	252	255.5	228	0.1	0.4	0.0	0	14.68
Arroz	18	247		289	0.0	0.4	0.0	0.1	42.28
Leche Equivalente	40	237	499.0	394	0.1	0.4	0.0	0.1	-8.52
Trigo y Equiv Harina	103	213	107.2	473	0.2	0.4	0.0	0	0.00
Soya y Productos	-	185		549	0.0	0.3		0	58.92
Cerveza de Cebada	73	182	150.4	98	0.1	0.3	0.0	0.1	15.65
Carne de Ave	2	173		426	0.0	0.3	0.0	0	0.00
Jugo de Naranja	51	109	113.7	237	0.1	0.2	0.0	0	0.00
Ajo	56	89	58.5	92	0.1	0.2	0.1	0.1	45.20
Carne Pollo	2	73		343	0.0	0.1	0.0	0	0.00
Jugo Manzana Total	-	72		148	0.0	0.1		0.1	0.00
Ocra	12	48	305.1	68	0.0	0.1	0.9	71.3	0.00

Ix. 48

Islas Vírgenes Británicas: Estructura y Crecimiento de las Exportaciones Agrícolas, 1983-1995

Rubro	Promedio Export. Anuales		Cambio	Exportac 1995 (\$1000)	Participación en Export. (%) de:				Tasa Crecim. 1983-85 a 1983-85
	1986-1990	1991-1995			Prod. Agríc.		LAC (por Rubro)		
	(Valor en \$1000)		%		86-90	91-95	86-90	91-95	
	(1)	(2)	(3)	(4)	(5)	(6)	(7)	(8)	
Resumen: Participación y Crecimiento de los Principales Grupos									
<i>Comercio Total Mercan.</i>	2,759	3,500	26.8	3,500	100.0	100.0	0.0	0.0	4.32
<i>Productos Agrícolas</i>	15	16	6.7	16	0.5	0.5	0.0	0.0	0.87
<i>Alimentos Exc. Silv.</i>	15	16	6.7	16	100.0	100.0	0.0	0.0	0.87
<i>Frutas y Vegetales</i>	15	16	6.7	16	100.0	100.0	0.0	0.0	0.87
<i>Frutas incluye Melones</i>	15	16	6.7	16	100.0	100.0	0.0	0.0	0.87
Parte A. Estructura: Participación y Crecimiento, Grupos y Principales Productos									
Comercio Total Mercan.	2,759	3,500	26.8	3,500	100.0	100.0	0.0	0.0	4.32
Productos Agrícolas	15	16	6.7	16	0.5	0.5	0.0	0.0	0.87
Alimentos y Animales	15	16	6.7	16	100.0	100.0	0.0	0.0	0.87
Alimentos Exc. Silv.	15	16	6.7	16	100.0	100.0	0.0	0.0	0.87
Frutas y Vegetales	15	16	6.7	16	100.0	100.0	0.0	0.0	0.87
Frutas incluye Melones	15	16	6.7	16	100.0	100.0	0.0	0.0	0.87
Frutas Primarias	15	16	6.7	16	100.0	100.0	0.0	0.0	0.87
Frutas Frescas Nes	15	16	6.7	16	100.0	100.0	0.1	0.1	0.87

Ix.49

Cuba: Estructura y Crecimiento de las Exportaciones Agrícolas, 1983-1995

Rubro	Promedio Export. Anuales			Exportac 1995 (\$1000) (4)	Participación en Export. (%) de:				Tasa Crecim. 1983-85 a 1993-95
	1986-1990	1991-1995	Cambio		Prod. Agríc.		LAC (por Rubro)		
	(Valor en \$1000) (1)	(2)	% (3)		86-90 (5)	91-95 (6)	86-90 (7)	91-95 (8)	
Resumen: Participación y Crecimiento de los Principales Grupos									
Comercio Total Mercan.	5,621,955	1,734,620	-69.1	1,479,000	100.0	100.0	5.1	1.1	-14.72
Productos Agrícolas	4,654,707	1,331,628	-71.4	797,460	82.8	76.8	14.6	3.6	-16.60
Alimentos Exc. Silv.	4,494,295	1,212,264	-73.0	687,560	96.6	91.0	23.5	5.3	-17.42
Frutas y Vegetales	193,305	84,964	-56.0	68,190	4.2	6.4	3.3	1.0	-8.43
Vegetales excl. Melón	7,677	8,400	9.4	8,400	0.2	0.6	0.9	0.5	10.24
Frutas incluye Melones	180,757	76,400	-57.7	59,580	3.9	5.7	4.0	1.2	-9.12
Azúcar y Miel de Abeja	4,281,456	1,118,440	-73.9	611,300	92.0	84.0	74.4	32.0	-18.02
Café, te, Cacao, Especies	44,297	21,986	-50.4	24,800	1.0	1.7	0.6	0.4	-7.03
Bebidas y Tabaco	116,735	95,804	-17.9	83,100	2.5	7.2	8.8	4.0	-4.28
Parte A. Estructura: Participación y Crecimiento, Grupos y Principales Productos									
Comercio Total Mercan.	5,621,955	1,734,620	-69.1	1,479,000	100.0	100.0	5.1	1.1	-14.72
Productos Agrícolas	4,654,707	1,331,628	-71.4	797,460	82.8	76.8	14.6	3.6	-16.60
Alimentos y Animales	4,534,708	1,232,844	-72.8	711,560	97.4	92.6	17.4	4.4	-17.28
Alimentos Exc. Silv.	4,494,295	1,212,264	-73.0	687,560	96.6	91.0	23.5	5.3	-17.42
Aliment Preparad Nes	12,923	7,400	-42.7	7,000	0.3	0.6	8.0	2.1	-4.96
Frutas y Vegetales	193,305	84,964	-56.0	68,190	4.2	6.4	3.3	1.0	-8.43
Vegetales excl. Melón	7,677	8,400	9.4	8,400	0.2	0.6	0.9	0.5	10.24
Hortalizas Fresc Nes	7,574	8,400	10.9	8,400	0.2	0.6	15.7	13.7	11.07
Frutas incluye Melones	180,757	76,400	-57.7	59,580	3.9	5.7	4.0	1.2	-9.12
Frutas Primarias	158,956	63,100	-60.3	48,280	3.4	4.7	5.4	1.5	-10.42
Total Frutas Cítricas	158,819	62,920	-60.4	48,100	3.4	4.7	57.9	22.6	-10.45
Naranj, Mandarinas, Ciem	81,892	26,800	-67.5	11,000	1.8	2.0	53.2	18.8	-16.47
Naranjas	81,892	26,800	-67.5	11,000	1.8	2.0	59.6	23.9	-16.47
Toronjas y Pomelos	68,483	34,200	-50.1	36,000	1.5	2.6	81.0	62.7	-3.81
Frutas Preparadas Nes	21,801	13,300	-39.0	11,300	0.5	1.0	13.5	4.4	-0.54
Azúcar y Miel de Abeja	4,281,456	1,118,440	-73.9	611,300	92.0	84.0	74.4	32.0	-18.02
Azúcar Tot. Eq. Crudo	4,241,217	1,087,800	-74.4	584,000	91.1	81.7	77.7	35.6	-18.27
Azúcar Centrif. Cruda	4,113,687	1,057,400	-74.3	584,000	88.4	79.4	80.7	40.1	-18.05
Azúcar Refinado	127,550	30,200	-76.3	-	2.7	2.3	34.9	7.2	-29.95
Melaza	23,761	17,940	-24.5	15,800	0.5	1.3	25.8	23.9	-3.95
Azúcar y Siropes Nes	7,197	7,440	3.4	7,500	0.2	0.6	23.4	41.6	2.37
Café, te, Cacao, Especies	44,297	21,986	-50.4	24,800	1.0	1.7	0.6	0.4	-7.03
Café Verde	40,413	20,740	-48.7	24,000	0.9	1.6	0.7	0.4	-6.93
Bebidas y Tabaco	116,735	95,804	-17.9	83,100	2.5	7.2	8.8	4.0	-4.28
Tabaco	100,744	85,584	-15.0	75,100	2.2	6.4	12.0	5.7	-2.43
Tabaco Hojas	38,732	30,800	-21.0	24,800	0.8	2.3	5.7	3.0	-2.62
Cigarros	54,362	49,024	-9.8	45,000	1.2	3.7	47.0	34.9	-2.28
Bebid. Alcoh Destilad	15,991	10,220	-36.1	8,000	0.3	0.8	7.4	3.4	-12.95
Parte B: Desempeño de las Exportaciones de los Productos Agrícolas más Importantes									
Azúcar Tot. Eq. Crudo	4,241,217	1,087,800	-74.4	584,000	91.1	81.7	77.7	35.6	-18.27
Tabaco	100,744	85,584	-15.0	75,100	2.2	6.4	12.0	5.7	-2.43
Toronjas y Pomelos	68,483	34,200	-50.1	36,000	1.5	2.6	81.0	62.7	-3.81
Naranjas	81,892	26,800	-67.5	11,000	1.8	2.0	59.6	23.9	-16.47
Café y Productos	40,413	20,740	-48.7	24,000	0.9	1.6	0.6	0.4	-6.93
Miel de Abeja	9,281	5,460	-41.2	4,000	0.2	0.4	11.6	5.1	-9.54
Limonos y Limas	8,444	2,120	-74.9	1,100	0.2	0.2	24.5	2.6	-17.87
Cacao y Productos	3,883	1,246	-67.9	800	0.1	0.1	0.5	0.3	-8.74
Papa y Productos	4,855	164	-96.8	210	0.1	0.0	50.8	0.7	-34.15

Ix. 50

Dominica: Estructura y Crecimiento de las Exportaciones Agrícolas, 1983-1995

Rubro	Promedio Export. Anuales		Cambio %	Exportac 1995 (\$1000)	Participación en Export. (%) de:				Tasa Crecim. 1983-85 a 1993-95
	1986-1990	1991-1995			Prod. Agríc.		LAC (por Rubro)		
	(Valor en \$1000)				86-90	91-95	86-90	91-95	
(1)	(2)	(3)	(4)	(5)	(6)	(7)	(8)		
Resumen: Participación y Crecimiento de los Principales Grupos									
Comercio Total Mercan.	49,401	48,804	-1.2	43,283	100.0	100.0	0.0	0.0	5.29
Productos Agrícolas	34,134	31,021	-9.1	22,824	69.1	63.6	0.1	0.1	5.33
Alimentos Exc. Silv.	33,544	30,567	-8.9	22,488	98.3	98.5	0.2	0.1	5.41
Oleaginosas y Product	594	716	20.5	1,000	1.7	2.3	0.0	0.0	-8.80
Raíces y Tubérculos	433	1,071	147.5	989	1.3	3.5	0.7	1.2	10.96
Frutas y Vegetales	32,510	28,959	-10.9	20,361	95.2	93.4	0.6	0.3	6.22
Vegetales excl. Melón	89	156	74.9	184	0.3	0.5	0.0	0.0	2.84
Frutas incluye Melones	31,956	27,615	-13.6	19,107	93.6	89.0	0.7	0.4	6.00
Jugos de Frutas	322	221	-31.3	165	0.9	0.7	0.0	0.0	2.57
Café, te, Cacao, Especies	74	287	288.9	498	0.2	0.9	0.0	0.0	23.06
Parte A. Estructura: Participación y Crecimiento, Grupos y Principales Productos									
Comercio Total Mercan.	49,401	48,804	-1.2	43,283	100.0	100.0	0.0	0.0	5.29
Productos Agrícolas	34,134	31,021	-9.1	22,824	69.1	63.6	0.1	0.1	5.33
Alimentos y Animales	32,984	29,867	-9.4	21,493	96.6	96.3	0.1	0.1	6.38
Alimentos Exc. Silv.	33,544	30,567	-8.9	22,488	98.3	98.5	0.2	0.1	5.41
Aliment Preparad Nes	323	464	43.6	434	0.9	1.5	0.2	0.1	9.48
Oleaginosas y Product	594	716	20.5	1,000	1.7	2.3	0.0	0.0	-8.80
Coco y Prods	608	829	36.5	1,081	1.8	2.7	4.2	5.7	-4.71
Aceite de Coco	566	713	25.8	1,000	1.7	2.3	9.8	23.2	-5.81
Raíces y Tubérculos	433	1,071	147.5	989	1.3	3.5	0.7	1.2	10.96
Yautía	175	356	103.3	290	0.5	1.1	3.0	12.0	
Taro (Coco Yam)	342	421	23.0	403	1.0	1.4	96.9	98.1	2.19
Ñame	56	295	429.9	296	0.2	0.9	0.4	1.9	16.80
Frutas y Vegetales	32,510	28,959	-10.9	20,361	95.2	93.4	0.6	0.3	6.22
Vegetales excl. Melón	89	156	74.9	184	0.3	0.5	0.0	0.0	2.84
Frutas incluye Melones	31,956	27,615	-13.6	19,107	93.6	89.0	0.7	0.4	6.00
Frutas Primarias	31,634	27,394	-13.4	18,942	92.7	88.3	1.1	0.6	6.04
Bananos	30,211	25,001	-17.2	16,705	88.5	60.6	1.7	1.0	5.86
Plátanos	587	1,194	103.6	1,171	1.7	3.9	2.6	3.3	14.76
Total Frutas Cítricas	691	836	20.9	704	2.0	2.7	0.3	0.3	-0.30
Naranjas	177	212	19.7	252	0.5	0.7	0.1	0.2	4.88
Toronjas y Pomelos	450	525	16.7	352	1.3	1.7	0.5	1.0	-2.85
Otros Cítricos	450	525	16.7	352	1.3	1.7	0.5	0.9	-2.85
Aguacates	87	219	152.0	184	0.3	0.7	0.6	0.6	17.71
Jugos de Frutas	322	221	-31.3	165	0.9	0.7	0.0	0.0	2.57
Jugo de Pomelo Conc.	275	191	-30.3	120	0.8	0.6	2.2	1.5	0.00
"Watersice" y Otros	251	233	-7.2	203	0.7	0.8	9.3	3.8	-2.74
Café, te, Cacao, Especies	74	287	288.9	498	0.2	0.9	0.0	0.0	23.06
Especies Total	61	180	196.7	198	0.2	0.6	0.0	0.1	17.28
Bebidas	263	246	-6.5	211	0.8	0.8	0.1	0.0	-2.13
Mater. no Ref Nes	286	192	-33.0	120	0.8	0.6	0.1	0.0	10.84

Ix. 51

Dominica: Estructura y Crecimiento de las Exportaciones Agrícolas, 1983-1995

Rubro	Promedio Export. Anuales		Cambio %	Exportac 1995 (\$1000)	Participación en Export. (%) de:				Tasa Crecim. 1983-85 a 1993-95	
	1986-1990	1991-1995			Prod. Agríc.		LAC (por Rubro)			
	(Valor en \$1000)				86-90	91-95	86-90	91-95		
	(1)	(2)	(3)	(4)	(5)	(6)	(7)	(8)		
Parte B: Desempeño de 20 de los más importantes Productos Agrícolas										
Bananos	30,211	25,001	-17.2	16,705	88.5	80.6	1.7	1.0	5.86	
Plátanos	587	1,194	103.6	1,171	1.7	3.9	2.6	3.3	14.76	
Coco y Prods	608	829	36.5	1,081	1.8	2.7	4.2	5.7	-4.71	
Toronjas y Pomelos	450	525	16.7	352	1.3	1.7	0.5	1.0	-2.85	
Taro (Coco Yam)	342	421	23.0	403	1.0	1.4	96.9	98.1	2.19	
Yautía	175	356	103.3	290	0.5	1.1	3.0	12.0		
Ñame	56	295	429.9	296	0.2	0.9	0.4	1.9	16.60	
Aguacates	87	219	152.0	184	0.3	0.7	0.6	0.6	17.71	
Naranjas	177	212	19.7	252	0.5	0.7	0.1	0.2	4.86	
Jugo Toronja Total	275	191	-30.3	120	0.8	0.6	1.7	1.1	0.00	
Mangos	48	111	131.7	141	0.1	0.4	0.2	0.1	15.47	
Limonos y Limas	64	99	54.0	100	0.2	0.3	0.2	0.1	4.97	
Cacao y Productos	10	94	875.0	300	0.0	0.3	0.0	0.0	42.59	
Canela	27	93	245.9	116	0.1	0.3	16.1	21.8	14.02	
Calabaza, ayotes, eg	50	89	77.6	111	0.1	0.3	0.1	0.1	5.91	
Jengibre	22	64	189.1	70	0.1	0.2	0.6	0.8	0.00	
Jugo Limón Total	47	30	-37.1	45	0.1	0.1	0.3	0.4	-9.58	
Café y Productos	3	13	282.4	-	0.0	0.0	0.0	0.0	0.00	
Sandías	10	11	9.6	7	0.0	0.0	0.0	0.0	-4.09	
Soya y Productos	19	3	-82.5	-	0.1	0.0	0.0	0.0		
Manzanas		1		-		0.0			0.0	
Aceites y Grasas	586	716	22.3	1,000	1.7	2.3	0.0	0.0	-8.50	
Aceite Veget y Animal	601	716	19.1	1,000	1.8	2.3	0.0	0.0	-8.50	
Aceites Vegetales, Tot	586	716	22.3	1,000	1.7	2.3	0.0	0.0	-8.50	

Ix. 52

República Dominicana: Estructura y Crecimiento de las Exportaciones Agrícolas, 1983-1995

Rubro	Promedio Export. Anuales		Cambio %	Exportac 1995 (\$1000)	Participación en Export. (%) de:				Tasa Crecim. 1983-85 a 1993-95
	1986-1990	1991-1995			Prod. Agríc.		LAC (por Rubro)		
	(Valor en \$1000)				86-90	91-95	86-90	91-95	
(1)	(2)	(3)	(4)	(5)	(6)	(7)	(8)		
Resumen: Participación y Crecimiento de los Principales Grupos									
Comercio Total Mercan.	798,190	623,680	-21.9	742,700	100.0	100.0	0.7	0.4	-2.37
Productos Agrícolas	404,962	335,578	-17.1	382,260	50.7	53.8	1.3	0.9	-3.87
Alimentos Exc. Silv.	290,926	254,926	-12.4	257,110	71.8	76.0	1.5	1.1	-4.10
Raíces y Tubérculos	10,135	5,310	-47.6	6,141	2.5	1.6	16.5	5.9	-5.51
Frutas y Vegetales	47,667	47,284	-0.8	50,535	11.8	14.1	0.8	0.6	0.99
Vegetales excl. Melón	17,656	7,283	-58.8	6,860	4.4	2.2	2.0	0.4	-10.23
Frutas incluye Melones	13,424	28,521	112.5	31,964	3.3	8.5	0.3	0.5	13.03
Azúcar y Miel de Abeja	151,624	132,534	-12.6	121,484	37.4	39.5	2.6	3.8	-6.72
Café, te, Cacao, Especies	130,537	95,515	-26.8	155,663	32.2	28.5	1.7	1.5	-3.18
Bebidas y Tabaco	23,023	23,263	1.0	28,821	5.7	6.9	1.7	1.0	-1.01
Materiales no Refinados	17,722	7,260	-59.0	7,000	4.4	2.2	0.6	0.2	-1.40
Carne y Prep Carne	22,570	18,195	-19.4	5,612	5.6	5.4	1.2	0.7	5.78
Parte A. Estructura: Participación y Crecimiento, Grupos y Principales Productos									
Comercio Total Mercan.	798,190	623,680	-21.9	742,700	100.0	100.0	0.7	0.4	-2.37
Productos Agrícolas	404,962	335,578	-17.1	382,260	50.7	53.8	1.3	0.9	-3.87
Alimentos y Animales	362,417	303,753	-16.2	344,709	89.5	90.5	1.4	1.1	-4.04
Alimentos Exc. Silv.	290,926	254,926	-12.4	257,110	71.8	76.0	1.5	1.1	-4.10
Aliment Preparad Nes	7,447	9,100	22.2	10,000	1.8	2.7	4.6	2.6	6.18
Coco y Prods	6,648	6,663	0.2	6,550	1.6	2.0	48.2	45.4	-2.27
Coco	4,149	4,047	-2.5	3,500	1.0	1.2	61.5	43.3	1.27
Coco Deshidratado	1,046	1,850	57.7	1,650	0.3	0.5	60.1	84.7	0.00
Raíces y Tubérculos	10,135	5,310	-47.6	6,141	2.5	1.6	16.5	5.9	-5.51
Camote	1,966	1,744	-11.3	1,750	0.5	0.5	30.7	32.2	0.71
Yautía	5,813	2,808	-55.1	1,578	1.4	0.8	99.2	88.0	-7.94
Frutas y Vegetales	47,667	47,284	-0.8	50,535	11.8	14.1	0.8	0.6	0.99
Vegetales excl. Melón	17,656	7,283	-58.8	6,860	4.4	2.2	2.0	0.4	-10.23
Vegetales Primarios	9,164	2,641	-71.2	2,530	2.3	0.8	1.4	0.2	-15.28
Hortalizas Prep Nes	7,884	4,324	-45.2	4,000	1.9	1.3	20.0	4.9	-4.74
Frutas incluye Melones	13,424	28,521	112.5	31,964	3.3	6.5	0.3	0.5	13.03
Frutas Primarias	9,844	23,411	137.8	26,464	2.4	7.0	0.3	0.5	15.29
Bananos	495	10,456	2091.3	14,300	0.1	3.1	0.0	0.4	51.43
Total Frutas Cítricas	1,580	2,480	57.0	3,905	0.4	0.7	0.6	0.9	11.93
Naranjas	1,402	2,248	60.3	3,605	0.3	0.7	1.0	2.0	11.35
Aguacates	790	1,926	143.7	2,500	0.2	0.6	5.3	5.0	17.86
Piñas	3,742	6,414	71.4	2,245	0.9	1.9	7.2	8.6	11.33
Frutas Preparadas Nes	3,200	3,520	10.0	3,500	0.8	1.0	2.0	1.2	3.67
Frutas Jugos Nes	380	1,590	318.4	2,000	0.1	0.5	0.7	2.2	14.68
Azúcar y Miel de Abeja	151,624	132,534	-12.6	121,484	37.4	39.5	2.6	3.8	-6.72
Azúcar Tot. Eq. Crudo	136,023	116,215	-14.6	104,807	33.6	34.6	2.5	3.8	-7.53
Azúcar Centrif. Cruda	132,930	116,143	-12.6	104,801	32.8	34.6	2.6	4.4	-7.06
Melaza	10,930	11,734	7.4	11,325	2.7	3.5	11.9	15.6	0.25
Azúcar y Siropes Nes	3,618	3,955	9.3	4,652	0.9	1.2	11.8	22.1	11.91
Café, te, Cacao, Especies	130,537	95,515	-26.8	155,663	32.2	28.5	1.7	1.5	-3.18
Café Verde y Tostado	69,820	49,545	-29.0	88,641	17.2	14.8	1.1	1.0	-3.79
Café Verde	69,764	49,007	-29.8	88,318	17.2	14.6	1.2	1.0	-3.85
Cacao y Productos	58,297	45,037	-22.7	66,448	14.4	13.4	7.4	9.7	-2.24
Cacao Grano	53,963	41,915	-22.3	61,768	13.3	12.5	14.2	19.0	-2.24
Mantequilla Cacao	3,951	2,815	-28.8	4,400	1.0	0.8	1.7	1.7	-2.62

Ix. 53

República Dominicana: Estructura y Crecimiento de las Exportaciones Agrícolas, 1983-1995

Rubro	Promedio Export. Anuales		Cambio %	Exportac 1995 (\$1000)	Participación en Export. (%) de:				Tasa Crecim. 1983-85 a 1993-95
	1986-1990	1991-1995			Prod. Agríc.		LAC (por Rubro)		
	(Valor en \$1000)				86-90	91-95	86-90	91-95	
(1)	(2)	(3)	(4)	(5)	(6)	(7)	(8)		
Bebidas y Tabaco	23,023	23,263	1.0	28,821	5.7	6.9	1.7	1.0	-1.01
Tabaco	21,763	21,839	0.4	26,871	5.4	6.5	2.6	1.5	-1.13
Tabaco Hojas	18,037	13,457	-25.4	15,696	4.5	4.0	2.6	1.3	-5.12
Cigarros	2,040	3,108	52.3	6,316	0.5	0.9	1.8	2.2	11.26
Tabaco Productos Nes	1,686	5,274	212.9	4,859	0.4	1.6	42.9	27.7	14.89
Materiales no Refinados	17,722	7,260	-59.0	7,000	4.4	2.2	0.6	0.2	-1.40
Mater. no Ref Nes	16,941	7,160	-57.7	7,000	4.2	2.1	3.4	0.7	-0.98
Carne y Prep Carne	22,570	18,195	-19.4	5,612	5.6	5.4	1.2	0.7	5.78
Carne Fres/Cong/Refr.	22,561	16,623	-26.3	3,212	5.6	5.0	1.6	0.8	3.98
Carne Res y Ternera	22,515	16,623	-26.2	3,212	5.6	5.0	11.1	14.6	4.04
Carne de Cerdo	9	1,572	2,400	0.0	0.5	0.0	1.3	89.46	
Carne Enlatada Nes	-	1,572	2,400	0.0	0.5	0.2	0.2	0.00	
Salchichas	-	1,572	2,400	0.0	0.5	14.7	0.00		
Embutidos Cerdo	-	1,572	2,400	0.5	16.9				
Parte B: Desempeño de 20 de los más importantes Productos Agrícolas									
Azúcar Tot. Eq. Crudo	136,023	116,215	-14.6	104,807	33.6	34.6	2.5	3.8	-7.53
Café y Productos	69,820	49,545	-29.0	68,841	17.2	14.8	1.1	0.9	-3.79
Cacao y Productos	58,297	45,037	-22.7	66,448	14.4	13.4	7.4	9.7	-2.24
Tabaco	21,763	21,839	0.4	26,871	5.4	6.5	2.6	1.5	-1.13
Carne de Bovino	22,515	16,623	-26.2	3,212	5.6	5.0	1.6	0.9	4.04
Bananos	495	10,456	2012.3	14,300	0.1	3.1	0.0	0.4	51.43
Coco y Prods	6,648	6,663	0.2	6,550	1.6	2.0	46.2	45.4	-2.27
Total Píña	3,742	6,414	71.4	2,245	0.9	1.9	6.0	7.8	11.33
Yautía	5,813	2,608	-55.1	1,578	1.4	0.8	99.2	88.0	-7.94
Naranjas	1,402	2,248	60.3	3,605	0.3	0.7	1.0	2.0	11.35
Aguacates	790	1,926	143.7	2,500	0.2	0.6	5.3	5.0	17.86
Camote	1,966	1,744	-11.3	1,750	0.5	0.5	30.7	32.2	0.71
Carne de Cerdo	9	1,572	2,400	0.0	0.5	0.0	1.3	89.46	
Melones	1,949	1,464	-23.9	2,889	0.5	0.4	2.1	0.9	3.85
Cerveza de Cebada	464	1,026	121.0	1,450	0.1	0.3	0.2	0.3	1.89
Calabaza, Ayotes, sg	1,453	737	-49.3	750	0.4	0.2	3.3	0.7	-4.77
Tomate y Productos	1,982	521	-73.7	375	0.5	0.2	0.5	0.1	-0.33
Chile Pimienta Verde	1,575	520	-67.0	520	0.4	0.2	4.2	0.3	-10.60
Papa y Productos	121	482	299.0	2,410	0.0	0.1	1.3	1.9	8.46
Frijol Gandul	1,196	471	-60.6	420	0.3	0.1	98.7	97.4	-13.91
Berenjenas	805	448	-44.3	450	0.2	0.1	5.8	2.1	-0.64

Ix. 54

Guyana Francesa: Estructura y Crecimiento de las Exportaciones Agrícolas, 1983-1995

Rubro	Promedio Export. Anuales		Cambio %	Exportac 1995 (\$1000)	Participación en Export. (%) de:				Tasa Crecim. 1983-85 a 1993-95
	1986-1990	1991-1995			Prod. Agríc.		LAC (por Rubro)		
	(Valor en \$1000)				86-90	91-95	86-90	91-95	
	(1)	(2)	(3)	(4)	(5)	(6)	(7)	(8)	
Resumen: Participación y Crecimiento de los Principales Grupos									
Comercio Total Mercan.	57,764	117,495	103.4	156,168	100.0	100.0	0.1	0.1	13.98
Productos Agrícolas	4,747	8,882	87.1	10,546	8.2	7.6	0.0	0.0	14.50
Alimentos Exc. Silv.	4,694	8,839	88.3	10,535	98.9	99.5	0.0	0.0	17.09
Cereales y Preparados	3,726	8,544	129.3	10,242	78.5	96.2	0.3	0.4	28.74
Frutas y Vegetales	584	280	-52.1	275	12.3	3.2	0.0	0.0	7.44
Frutas incluye Melones	584	276	-51.1	275	11.9	3.1	0.0	0.0	12.21
Parte A. Estructura: Participación y Crecimiento, Grupos y Principales Productos									
Comercio Total Mercan.	57,764	117,495	103.4	156,168	100.0	100.0	0.1	0.1	13.98
Productos Agrícolas	4,747	8,882	87.1	10,546	8.2	7.6	0.0	0.0	14.50
Alimentos Exc. Silv.	4,694	8,839	88.3	10,535	98.9	99.5	0.0	0.0	17.09
Cereales y Preparados	3,726	8,544	129.3	10,242	78.5	96.2	0.3	0.4	28.74
Arroz	3,713	8,543	130.1	10,242	78.2	96.2	2.1	2.1	29.84
Arroz Molido c.Cáscara	2,376	1,704	-28.3	1,645	50.1	19.2	1.9	0.5	18.46
Arroz con Cáscara	4	954		398	0.1	10.7	0.2	6.4	6.00
Arroz sin Cáscara	1,260	5,436	331.5	7,979	26.5	61.2	2.8	8.0	73.90
Arroz Quebrado	74	449	508.9	222	1.6	5.1	1.4	2.9	0.00
Frutas y Vegetales	584	280	-52.1	275	12.3	3.2	0.0	0.0	7.44
Frutas incluye Melones	584	276	-51.1	275	11.9	3.1	0.0	0.0	12.21
Frutas Primarias	560	273	-51.2	275	11.8	3.1	0.0	0.0	26.87
Total Frutas Cítricas	151	229	51.1	274	3.2	2.6	0.1	0.1	26.97
Límones y Limas	118	229	93.9	274	2.5	2.6	0.3	0.3	27.91
Piñas	408	44	-89.3	-	8.6	0.5	0.8	0.1	0.00
Parte B: Desempeño de las Exportaciones de los Productos Agrícolas más Importantes									
Arroz	3,713	8,543	130.1	10,242	78.2	96.2	2.1	2.1	29.84
Límones y Limas	118	229	93.9	274	2.5	2.6	0.3	0.3	27.91
Total Piña	408	44	-89.3	-	8.6	0.5	0.7	0.1	0.00

Ix. 55

Grenada: Estructura y Crecimiento de las Exportaciones Agrícolas, 1983-1995

Rubro	Promedio Export. Anuales			Exportac 1995 (\$1000)	Participación en Export. (%) de:				Tasa Crecim. 1983-85 a 1993-95
	1986-1990	1991-1995	Cambio		Prod. Agríc.		LAC (por Rubro)		
	(Valor en \$1000)		%	86-90	91-95	86-90	91-95		
	(1)	(2)	(3)	(4)	(5)	(6)	(7)	(8)	
Resumen: Participación y Crecimiento de los Principales Grupos									
Comercio Total Mercan.	29,545	21,359	-27.7	21,826	100.0	100.0	0.0	0.0	0.65
Productos Agrícolas	22,731	12,736	-44.0	12,836	76.9	59.6	0.1	0.0	-1.01
Alimentos Exc. Silv.	22,605	12,486	-44.8	12,610	99.4	98.0	0.1	0.1	-1.17
Cereales y Preparados	545	1,251	129.5	1,402	2.4	9.8	0.0	0.1	126.57
Frutas y Vegetales	6,145	4,492	-26.9	3,707	27.0	35.3	0.1	0.1	-0.33
Frutas incluye Melones	6,114	4,422	-27.7	3,652	26.9	34.7	0.1	0.1	-0.15
Café, te, Cacao, Especies	15,797	6,642	-58.0	7,422	69.5	52.2	0.2	0.1	-3.11
Bebidas y Tabaco	12	69	465.6	69	0.1	0.5	0.0	0.0	0.00
Forrajes	100	164	64.9	145	0.4	1.3	0.0	0.0	17.09
Parte A. Estructura: Participación y Crecimiento, Grupos y Principales Productos									
Comercio Total Mercan.	29,545	21,359	-27.7	21,826	100.0	100.0	0.0	0.0	0.65
Productos Agrícolas	22,731	12,736	-44.0	12,836	76.9	59.6	0.1	0.0	-1.01
Alimentos y Animales	22,691	12,657	-44.2	12,767	99.8	99.4	0.1	0.0	-1.07
Alimentos Exc. Silv.	22,605	12,486	-44.8	12,610	99.4	98.0	0.1	0.1	-1.17
Alimentos Miscelaneos	38	91	142.0	91	0.2	0.7	0.0	0.0	32.00
Cereales y Preparados	545	1,251	129.5	1,402	2.4	9.8	0.0	0.1	126.57
Cereales	536	1,207	125.0	1,358	2.4	9.5	0.0	0.1	125.71
Harina de Trigo	528	1,207	128.5	1,358	2.3	9.5	1.6	1.8	125.71
Frutas y Vegetales	6,145	4,492	-26.9	3,707	27.0	35.3	0.1	0.1	-0.33
Frutas incluye Melones	6,114	4,422	-27.7	3,652	26.9	34.7	0.1	0.1	-0.15
Frutas Primarias	6,112	4,421	-27.7	3,652	26.9	34.7	0.2	0.1	-0.14
Bananos	4,537	2,522	-44.4	1,820	20.0	19.8	0.3	0.1	-5.19
Plátanos	47	74	56.4	-	0.2	0.6	0.2	0.2	0.00
Frutas Frescas Nes	1,507	1,787	18.6	1,800	6.6	14.0	8.4	7.2	10.88
Desperd. Alimentos	32	110	245.9	110	0.1	0.9	0.1	0.4	0.00
Café, te, Cacao, Especies	15,797	6,642	-58.0	7,422	69.5	52.2	0.2	0.1	-3.11
Cacao y Productos	3,408	3,002	-11.9	3,312	15.0	23.6	0.4	0.6	-3.31
Cacao Grano	3,407	3,001	-11.9	3,312	15.0	23.6	0.9	1.4	-3.31
Especies Total	12,379	3,628	-70.7	4,098	54.5	28.5	7.9	3.0	-2.97
NuezMosc Cardamomo etc	12,255	3,518	-71.3	3,988	53.9	27.6	23.3	8.4	-2.97
Bebidas y Tabaco	12	69	465.6	69	0.1	0.5	0.0	0.0	0.00
Bebidas	12	69	465.6	69	0.1	0.5	0.0	0.0	0.00
Bebid. no Alcoholic.	1	62	4328.6	62	0.0	0.5	0.0	0.1	0.00
Forrajes	100	184	64.9	145	0.4	1.3	0.0	0.0	17.09
Parte B: Desempeño de las Exportaciones de los Productos Agrícolas más Importantes									
NuezMosc Cardamomo etc	12,255	3,518	-71.3	3,988	53.9	27.6	23.3	8.4	-2.97
Cacao y Productos	3,408	3,002	-11.9	3,312	15.0	23.6	0.4	0.6	-3.31
Bananos	4,537	2,522	-44.4	1,820	20.0	19.8	0.3	0.1	-5.19
Trigo y Equiv Harina	528	1,207	128.5	1,358	2.3	9.5	0.1	0.1	125.71
Plátanos	47	74	56.4	-	0.2	0.6	0.2	0.2	0.00
Canela	45	42	-7.5	42	0.2	0.3	27.0	9.8	0.00
Coco y Prods	28	19	-31.9	-	0.1	0.1	0.2	0.1	0.00
Clavos Olor	25	18	-29.1	18	0.1	0.1	0.5	1.9	0.00

Ix. 56

Guadalupe: Estructura y Crecimiento de las Exportaciones Agrícolas, 1983-1995

Rubro	Promedio Export. Anuales			Exportac 1995 (\$1000)	Participación en Export. (%) de:				Tasa Crecim. 1983-85 a 1993-95
	1986-1990	1991-1995	Cambio		Prod. Agríc.		LAC (por Rubro)		
	(Valor en \$1000)		%		86-90	91-95	86-90	91-95	
	(1)	(2)	(3)	(4)	(5)	(6)	(7)	(8)	
Resumen: Participación y Crecimiento de los Principales Grupos									
Comercio Total Mercan.	118,678	145,925	23.0	161,234	100.0	100.0	0.1	0.1	6.16
Productos Agrícolas	94,060	95,633	1.7	83,915	79.3	65.5	0.3	0.3	3.26
Alimentos Exc. Silv.	83,601	85,142	1.6	73,641	89.1	89.0	0.4	0.4	3.12
Cereales y Preparados	6,649	9,006	35.4	7,722	7.1	9.4	0.5	0.4	4.62
Frutas y Vegetales	48,414	47,365	-2.2	45,938	51.5	49.5	0.8	0.6	-0.26
Frutas incluye Melones	47,977	47,230	-1.6	45,849	51.0	49.4	1.1	0.8	0.06
Azúcar y Miel de Abeja	28,046	27,358	-2.5	18,659	29.8	28.6	0.5	0.8	10.55
Bebidas y Tabaco	9,412	9,834	4.5	9,961	10.0	10.3	0.7	0.4	5.49
Prod Lácteos y Huevos	424	718	69.3	448	0.5	0.8	0.3	0.3	28.66
Forrajes	577	496	-14.1	217	0.6	0.5	0.0	0.0	-3.58
Parte A. Estructura: Participación y Crecimiento, Grupos y Principales Productos									
Comercio Total Mercan.	118,678	145,925	23.0	161,234	100.0	100.0	0.1	0.1	6.16
Productos Agrícolas	94,060	95,633	1.7	83,915	79.3	65.5	0.3	0.3	3.26
Alimentos y Animales	84,420	85,661	1.5	73,878	89.8	89.6	0.3	0.3	3.06
Alimentos Exc. Silv.	83,801	85,142	1.6	73,641	89.1	89.0	0.4	0.4	3.12
Cereales y Preparados	6,649	9,006	35.4	7,722	7.1	9.4	0.5	0.4	4.62
Cereales	6,606	8,911	34.9	7,613	7.0	9.3	0.5	0.5	4.55
Trigo y Equiv Harina	6,265	8,377	33.7	7,432	6.7	8.8	1.1	1.0	4.23
Harina de Trigo	6,248	8,305	32.9	7,432	6.6	8.7	19.4	12.1	4.12
Arroz	319	519	62.5	154	0.3	0.5	0.2	0.1	11.41
Frutas y Vegetales	48,414	47,365	-2.2	45,938	51.5	49.5	0.8	0.6	-0.26
Frutas incluye Melones	47,977	47,230	-1.6	45,849	51.0	49.4	1.1	0.8	0.06
Frutas Primarias	47,431	46,797	-1.3	45,589	50.4	48.9	1.6	1.1	0.06
Bananos	44,874	40,509	-9.7	40,862	47.7	42.4	2.5	1.6	-1.45
Melones	2,484	6,130	146.8	4,691	2.6	6.4	2.7	3.9	0.00
"Watersice" y Otros	276	654	137.4	844	0.3	0.7	10.2	10.7	20.23
Azúcar y Miel de Abeja	28,046	27,358	-2.5	18,659	29.8	28.6	0.5	0.8	10.55
Azúcar Tot. Eq. Crudo	28,004	27,255	-2.7	18,543	29.8	28.5	0.5	0.9	10.49
Azúcar Centríf. Cruda	27,976	27,176	-2.9	18,536	29.7	28.4	0.5	1.0	10.58
Bebidas y Tabaco	9,412	9,834	4.5	9,961	10.0	10.3	0.7	0.4	5.49
Bebidas	9,412	9,824	4.4	9,961	10.0	10.3	1.9	1.1	5.48
Bebid. no Alcoholic.	1,234	1,307	5.9	834	1.3	1.4	4.1	1.3	22.96
Bebid. Alcoh. Destilad	7,536	7,153	-5.1	7,621	8.0	7.5	3.5	2.3	3.15
Cerveza de Cebada	302	569	88.1	29	0.3	0.6	0.2	0.2	18.74
Prod Lácteos y Huevos	424	718	69.3	448	0.5	0.8	0.3	0.3	28.66
Leche Equivalente	417	631	51.3	448	0.4	0.7	0.3	0.2	28.06
Leche Cond. Polvo, Fresc	410	631	53.8	448	0.4	0.7	0.7	0.4	30.67
Yogur Concentrado	249	488	95.8	405	0.3	0.5	39.8	15.5	0.00
Forrajes	577	496	-14.1	217	0.6	0.5	0.0	0.0	-3.58
Parte B: Desempeño de las Exportaciones de los Productos Agrícolas más Importantes									
Bananos	44,874	40,509	-9.7	40,862	47.7	42.4	2.5	1.6	-1.45
Azúcar Tot. Eq. Crudo	28,004	27,255	-2.7	18,543	29.8	28.5	0.5	0.9	10.49
Trigo y Equiv Harina	6,265	8,377	33.7	7,432	6.7	8.8	1.1	1.0	4.23
Melones	2,484	6,130	146.8	4,691	2.6	6.4	2.7	3.9	0.00
Leche Equivalente	417	631	51.3	448	0.4	0.7	0.3	0.2	28.06
Cerveza de Cebada	302	569	88.1	29	0.3	0.6	0.2	0.2	18.74
Arroz	319	519	62.5	154	0.3	0.5	0.2	0.1	11.41
Carne de Cerdo	15	272		433	0.0	0.3	0.1	0.2	31.88
Vino y Vermut	63	142	123.7	633	0.1	0.1	0.1	0.1	22.99
Sandías	-	124		7	0.0	0.1		0.2	0.00
Huevos Gallina	7	86		-	0.0	0.1	0.1	0.5	34.62
Jugo de Uva	125	69	-45.1	-	0.1	0.1	0.7	0.1	0.00

Ix. 57

Guyana: Estructura y Crecimiento de las Exportaciones Agrícolas, 1983-1995

Rubro	Promedio Export. Anuales		Cambio %	Exportac 1995 (\$1000)	Participación en Export. (%) de:				Tasa Crecim. 1983-85 a 1993-95
	1986-1990	1991-1995			Prod. Agríc.		LAC (por Rubro)		
	(Valor en \$1000)				86-90	91-95	86-90	91-95	
	(1)	(2)	(3)	(4)	(5)	(6)	(7)	(8)	
Resumen: Participación y Crecimiento de los Principales Grupos									
Comercio Total Mercan.	251,806	409,212	62.5	490,406	100.0	100.0	0.2	0.3	8.09
Productos Agrícolas	108,503	171,054	57.6	206,531	43.1	41.8	0.3	0.5	7.09
Alimentos Exc. Silv.	99,818	163,183	63.5	197,171	92.0	95.4	0.5	0.7	7.19
Cereales y Preparados	14,195	42,988	202.8	71,695	13.1	25.1	1.0	1.8	11.00
Azúcar y Miel de Abeja	85,041	119,600	40.6	124,646	78.4	69.9	1.5	3.4	5.87
Bebidas y Tabaco	8,670	7,780	-10.3	9,300	8.0	4.5	0.7	0.3	5.56
Parte A. Estructura: Participación y Crecimiento, Grupos y Principales Productos									
Comercio Total Mercan.	251,806	409,212	62.5	490,406	100.0	100.0	0.2	0.3	8.09
Productos Agrícolas	108,503	171,054	57.6	206,531	43.1	41.8	0.3	0.5	7.09
Alimentos y Animales	99,818	163,166	63.5	196,901	92.0	95.4	0.4	0.6	7.18
Alimentos Exc. Silv.	99,818	163,183	63.5	197,171	92.0	95.4	0.5	0.7	7.19
Cereales y Preparados	14,195	42,988	202.8	71,695	13.1	25.1	1.0	1.8	11.00
Arroz Molido c.Cáscara	14,195	42,988	202.8	71,695	13.1	25.1	11.4	13.6	11.00
Azúcar y Miel de Abeja	85,041	119,600	40.6	124,646	78.4	69.9	1.5	3.4	5.87
Azúcar Tot. Eq. Crudo	84,593	118,760	40.4	123,246	78.0	69.4	1.5	3.9	5.86
Azúcar Centrif. Cruda	84,593	118,760	40.4	123,246	78.0	69.4	1.7	4.5	5.86
Melaza	447	840	87.8	1,400	0.4	0.5	0.5	1.1	6.91
Bebidas y Tabaco	8,670	7,780	-10.3	9,300	8.0	4.5	0.7	0.3	5.56
Bebid. Alcoh Destilad	8,670	7,780	-10.3	9,300	8.0	4.5	4.0	2.6	5.58
Parte B: Desempeño de 20 de los más Importantes Productos Agrícolas									
Azúcar Tot. Eq. Crudo	84,593	118,760	40.4	123,246	78.0	69.4	1.5	3.9	5.86
Arroz	14,195	42,988	202.8	71,695	13.1	25.1	8.0	10.4	11.00
Total Piña	186	210	12.9	250	0.2	0.1	0.3	0.3	30.28
Coco y Prods	-	108		330	0.0	0.1		0.7	0.00
Plátanos	59	33	-44.1	20	0.1	0.0	0.3	0.1	0.00

Ix.58

Haft: Estructura y Crecimiento de las Exportaciones Agrícolas, 1983-1995

Rubro	Promedio Export. Anuales			Exportac 1995 (\$1000)	Participación en Export. (%) de:				Tasa Crecim. 1983-85 a 1983-85
	1986-1990	1991-1995	Cambio		Prod. Agríc.		LAC (por Rubro)		
	(Valor en \$1000)		%		86-90	91-95	86-90	91-95	
	(1)	(2)	(3)	(4)	(5)	(6)	(7)	(8)	
Resumen: Participación y Crecimiento de los Principales Grupos									
Comercio Total Mercan.	179,004.00	122,290.00	-31.7	169,000.00	100.0	100.0	0.2	0.1	-5.38
Productos Agrícolas	50,123.00	24,562.00	-51.0	32,960.00	28.0	20.1	0.2	0.1	-9.84
Alimentos Exc. Silv.	12,934.00	9,288.00	-28.2	9,550.00	25.8	37.8	0.1	0.0	-3.31
Frutas y Vegetales	5,550.00	6,784.00	22.2	6,700.00	11.1	27.6	0.1	0.1	8.49
Frutas Incluye Melones	5,550.00	6,784.00	22.2	6,700.00	11.1	27.6	0.1	0.1	8.49
Azúcar y Miel de Abeja	3,978.00	652.00	-83.6	-	7.9	2.7	0.1	0.0	-100
Café, te, Cacao, Especies	37,399.00	15,414.00	-58.8	24,850.00	74.6	62.8	0.5	0.2	-11.52
Bebidas y Tabaco	470.00	382.00	-18.7	310.00	0.9	1.8	0.0	0.0	-0.41
Materiales no Refinados	2,565.00	1,330.00	-48.1	1,100.00	5.1	5.4	0.1	0.0	-6.68
Cueros y Pieles	466.00	172.00	-63.1	100.00	0.9	0.7	1.2	0.3	-14.92
Parte A. Estructura: Participación y Crecimiento, Grupos y Principales Productos									
Comercio Total Mercan.	179,004.00	122,290.00	-31.7	169,000.00	100.0	100.0	0.2	0.1	-5.38
Productos Agrícolas	50,123.00	24,562.00	-51.0	32,960.00	28.0	20.1	0.2	0.1	-9.84
Alimentos y Animales	47,088.00	22,850.00	-51.5	31,550.00	93.9	93.0	0.2	0.1	-10.04
Alimentos Exc. Silv.	12,934.00	9,288.00	-28.2	9,550.00	25.8	37.8	0.1	0.0	-3.31
Frutas y Vegetales	5,550.00	6,784.00	22.2	6,700.00	11.1	27.6	0.1	0.1	8.49
Frutas Incluye Melones	5,550.00	6,784.00	22.2	6,700.00	11.1	27.6	0.1	0.1	8.49
Frutas Primarias	4,010.00	4,460.00	11.2	3,900.00	8.0	18.2	0.1	0.1	7.27
Mangos	4,010.00	4,460.00	11.2	3,900.00	8.0	18.2	15.5	3.3	7.46
Frutas Preparadas Nes	1,540.00	2,324.00	50.9	2,800.00	3.1	9.5	1.0	0.8	10.48
Azúcar y Miel de Abeja	3,978.00	652.00	-83.6	-	7.9	2.7	0.1	0.0	-100
Azúcar Tot. Eq. Crudo	3,364.00	652.00	-80.6	-	6.7	2.7	0.1	0.0	-100
Azúcar Centrif. Cruda	3,364.00	652.00	-80.6	-	6.7	2.7	0.1	0.0	-100
Café, te, Cacao, Especies	37,399.00	15,414.00	-58.8	24,850.00	74.6	62.8	0.5	0.2	-11.52
Café y Productos	33,993.00	13,562.00	-80.1	22,000.00	67.8	55.2	0.5	0.3	-12.13
Café Verde y Tostado	33,993.00	13,562.00	-60.1	22,000.00	67.8	55.2	0.6	0.3	-12.13
Café Verde	33,993.00	13,562.00	-60.1	22,000.00	67.8	55.2	0.6	0.3	-12.13
Cacao y Productos	3,406.00	1,852.00	-45.6	2,850.00	6.8	7.5	0.4	0.4	-7.22
Cacao Grano	3,406.00	1,852.00	-45.6	2,850.00	6.8	7.5	0.9	0.8	-7.22
Bebidas y Tabaco	470.00	382.00	-18.7	310.00	0.9	1.8	0.0	0.0	-0.41
Bebidas	470.00	382.00	-18.7	310.00	0.9	1.8	0.1	0.0	-0.41
Bebid. Alcoh Destilad	470.00	382.00	-18.7	310.00	0.9	1.8	0.2	0.1	-0.41
Materiales no Refinados	2,565.00	1,330.00	-48.1	1,100.00	5.1	5.4	0.1	0.0	-6.68
Mater. no Ref Nes	1,740.00	1,120.00	-35.6	1,000.00	3.5	4.6	0.3	0.1	-0.95
Cueros y Pieles	466.00	172.00	-63.1	100.00	0.9	0.7	1.2	0.3	-14.92
Cuero Bovino Sal.Sec	466.00	172.00	-63.1	100.00	0.9	0.7	3.8	2.3	-14.92
Parte B: Desempeño de las Exportaciones de los Productos Agrícolas más Importantes									
Café y Productos	33,993.00	13,562.00	-80.1	22,000.00	67.8	55.2	0.5	0.3	-12.13
Mangos	4,010.00	4,460.00	11.2	3,900.00	8.0	18.2	15.5	3.3	7.46
Cacao y Productos	3,406.00	1,852.00	-45.6	2,850.00	6.8	7.5	0.4	0.4	-7.22
Azúcar Tot. Eq. Crudo	3,364.00	652.00	-80.6	-	6.7	2.7	0.1	0.0	-100
Cuero Bovino Sal.Sec	466.00	172.00	-63.1	100.00	0.9	0.7	3.8	2.3	-14.92
Sisal	53.00	12.00	-77.4	-	0.1	0.0	0.2	0.1	-100

Ix. 59

Jamaica: Estructura y Crecimiento de las Exportaciones Agrícolas, 1983-1995

Rubro	Promedio Export. Anuales		Cambio %	Exportac 1995 (\$1000)	Participación en Export. (%) de:				Tasa Crecim. 1983-85 a 1993-95
	1986-1990	1991-1995			Prod. Agríc.		LAC (por Rubro)		
	(Valor en \$1000)				86-90	91-95	86-90	91-95	
	(1)	(2)	(3)	(4)	(5)	(6)	(7)	(8)	

Resumen: Participación y Crecimiento de los Principales Grupos

Comercio Total Mercan.	859655	1184800	37.8	1430300	100	100	0.8	0.8	6.65
Productos Agrícolas	191184	254017	32.9	281823	22.2	21.4	0.6	0.7	5.83
Alimentos Exc. Silv.	143160	192161	34.2	208341	74.9	75.6	0.7	0.8	6.38
Cereales y Preparados	3601	7262	101.7	8132	1.9	2.9	0.2	0.3	9.9
Raíces y Tubérculos	9701	12111	24.8	11316	5.1	4.8	15.8	13.5	6.98
Frutas y Vegetales	43984	73724	67.6	78200	23	29	0.8	0.9	11.17
Vegetales excl. Melón	2901	2565	-11.6	2984	1.5	1	0.3	0.1	-3.91
Frutas Incluye Melones	31278	58471	86.9	62976	16.4	23	0.7	1	14.42
Jugos de Frutas	2632	2806	6.7	2173	1.4	1.1	0.2	0.2	-3.71
Azúcar y Miel de Abeja	75589	88274	16.8	98669	39.5	34.8	1.3	2.5	4.56
Café, te, Cacao, Especies	21638	28638	32.4	36220	11.3	11.3	0.3	0.5	2.58
Bebidas y Tabaco	34391	38340	11.5	40577	18	15.1	2.6	1.6	2.43
Materiales no Refinados	3435	3053	-11.1	3185	1.8	1.2	0.1	0.1	3.05
Carne y Prep Carne	485	1269	161.4	1155	0.3	0.5	0	0	18.77
Prod Lácteos y Huevos	1501	3384	125.5	3960	0.8	1.3	1	1.2	19.1

Parte A. Estructura: Participación y Crecimiento, Grupos y Principales Productos

Comercio Total Mercan.	859655	1184800	37.8	1430300	100	100	0.8	0.8	6.65
Productos Agrícolas	191184	254017	32.9	281823	22.2	21.4	0.6	0.7	5.83
Alimentos y Animales	153278	211611	38.1	238445	80.2	83.3	0.6	0.8	6.61
Alimentos Exc. Silv.	143160	192161	34.2	208341	74.9	75.6	0.7	0.8	6.38
Alimentos Miscelaneos	5691	7887	38.6	8859	3	3.1	3.3	2	9.49
Aliment Preparad Nes	5659	7812	38	8781	3	3.1	3.5	2.2	9.73
Cereales y Preparados	3601	7262	101.7	8132	1.9	2.9	0.2	0.3	9.9
Harina Extracto Malta	1574	3851	144.7	4245	0.8	1.5	43.6	18	0
Pastelería	1191	2112	77.4	2300	0.6	0.8	3.1	1.5	1.82
Raíces y Tubérculos	9701	12111	24.8	11316	5.1	4.8	15.8	13.5	6.98
Ñame	7594	9682	27.5	8829	4	3.8	52.3	62.9	8.45
Raíces y Tubérc Nes	1457	1525	4.7	1512	0.8	0.6	10.4	6.6	2.2
Frutas y Vegetales	43984	73724	67.6	78200	23	29	0.8	0.9	11.17
Vegetales excl. Melón	2901	2565	-11.6	2984	1.5	1	0.3	0.1	-3.91
Vegetales Primarios	2285	2125	-7	2509	1.2	0.8	0.3	0.2	-4.01
Frutas Incluye Melones	31278	58471	86.9	62976	16.4	23	0.7	1	14.42
Frutas Primarias	25098	51684	105.9	57724	13.1	20.3	0.8	1.2	21.84
Bananos	20279	43557	114.8	49000	10.6	17.1	1.1	1.7	25.98
Total Frutas Cítricas	3259	3398	4.3	2987	1.7	1.3	1.2	1.2	8.73
Naranj, Mandarinas, Clem	3048	3244	6.4	2900	1.6	1.3	2	2.3	10.58
Naranjas	1849	1950	18.3	1800	0.9	0.8	1.2	1.8	7.57
Tangerinas, Mandarina+	1399	1294	-7.5	1100	0.7	0.5	8.5	4.2	17.59
Papayas	0	3339		5232	0	1.3		22.2	0
Frutas Preparadas Nes	3440	3873	12.6	3004	1.8	1.5	2.1	1.3	-2.47
Jugos de Frutas	2632	2806	6.7	2173	1.4	1.1	0.2	0.2	-3.71
Azúcar y Miel de Abeja	75589	88274	16.8	98669	39.5	34.8	1.3	2.5	4.56
Azúcar Tot. Eq. Crudo	75012	88018	17.3	98480	39.2	34.7	1.4	2.9	4.64
Azúcar Centrif. Cruda	75010	88016	17.3	98480	39.2	34.6	1.5	3.3	4.64

Ix.60

Jamaica: Estructura y Crecimiento de las Exportaciones Agrícolas, 1983-1995

Rubro	Promedio Export. Anuales			Exportac 1995 (\$1000)	Participación en Export. (%) de:				Tasa Crecim. 1983-85 a 1993-95
	1986-1990	1991-1995	Cambio		Prod. Agríc.		LAC (por Rubro)		
	(Valor en \$1000)		%		86-90	91-95	86-90	91-95	
(1)	(2)	(3)	(4)	(5)	(6)	(7)	(8)		
Café,ta,Cacao,Espicias	21638	28638	32.4	36220	11.3	11.3	0.3	0.5	2.58
Café y Productos	9387	18651	98.7	27188	4.9	7.3	0.1	0.3	9
Café Verde y Tostado	9187	18432	100.6	27092	4.8	7.3	0.2	0.4	9.1
Café Verde	8603	18219	111.8	27092	4.5	7.2	0.1	0.4	9.64
Cacao y Productos	5102	3599	-29.5	3610	2.7	1.4	0.7	0.8	-4.42
Cacao Grano	3857	2478	-35.8	2703	2	1	1	1.1	-5.67
Chocolate Prods Nes	1346	1887	38.7	1900	0.7	0.7	2.8	1.8	1.81
Espicias Total	5783	4525	-21.8	3549	3	1.8	3.7	3.7	-5.85
Pimienta Ing	5111	3657	-28.4	2500	2.7	1.4	34.9	20.3	-7.37
Bebidas y Tabaco	34391	38340	11.5	40577	18	15.1	2.6	1.6	2.43
Tabaco	8824	5802	-34.2	6551	4.6	2.3	1.1	0.4	-6.67
Cigarros	7877	4992	-35	6011	4	2	6.8	3.5	-6.44
Bebidas	25567	32538	27.3	34026	13.4	12.8	5.3	3.6	5.76
Bebid. Alcoh Destilad	18590	23297	25.3	24459	9.7	9.2	8.6	7.6	4.89
Cerveza de Cebada	5392	7035	30.5	7300	2.8	2.8	2.9	2.3	8.46
Materiales no Refinados	3435	3053	-11.1	3185	1.8	1.2	0.1	0.1	3.05
Mater. no Ref Nes	3434	2991	-12.9	3100	1.8	1.2	0.7	0.3	3.53
Carne y Prep Carne	485	1269	161.4	1155	0.3	0.5	0	0	18.77
Prod Lácteos y Huevos	1501	3384	125.5	3960	0.8	1.3	1	1.2	19.1
Leche Equivalente	1501	3384	125.5	3960	0.8	1.3	1	1.3	19.1
Queso y Cujada	1247	2432	94.9	3100	0.7	1	2.2	3.2	16.27
Queso Entero Vaca	1247	2432	94.9	3100	0.7	1	2.2	3.3	16.27
Parte B: Desempeño de 20 de los más importantes Productos Agrícolas									
Azúcar Tot. Eq. Crudo	75012	88018	17.3	98480	39.2	34.7	1.4	2.9	4.64
Bananos	20279	43557	114.8	48000	10.6	17.1	1.1	1.7	25.98
Café y Productos	9387	18651	98.7	27188	4.9	7.3	0.1	0.3	9
Ñame	7594	9682	27.5	8829	4	3.8	52.3	62.9	8.45
Cerveza de Cebada	5392	7035	30.5	7300	2.8	2.8	2.9	2.3	8.46
Tabaco	8824	5802	-34.2	6551	4.6	2.3	1.1	0.4	-6.67
Pimienta Ing	5111	3657	-28.4	2500	2.7	1.4	34.9	20.3	-7.37
Cacao y Productos	5102	3599	-29.5	3610	2.7	1.4	0.7	0.8	-4.42
Leche Equivalente	1501	3384	125.5	3960	0.8	1.3	1	1.3	19.1
Papayas	0	3339		5232	0	1.3		22.2	0
Naranjas	1649	1950	18.3	1800	0.9	0.8	1.2	1.8	7.57
Tangerinas.Mandarina+	1399	1294	-7.5	1100	0.7	0.5	8.5	4.2	17.59
Jugo de Naranja	1336	1051	-21.4	488	0.7	0.4	0.1	0.1	-9.69
Camote	620	873	40.8	951	0.3	0.3	9.7	16.1	3.68
Mangos	469	848	80.5	1035	0.2	0.3	1.8	0.6	4.76
Jugo Toronja Total	699	844	20.8	747	0.4	0.3	4.3	5	2.95
Calabaza, Ayotes, ag	571	796	39.4	988	0.3	0.3	1.3	0.7	0.04
Chile Pimienta Verde	510	718	40.8	830	0.3	0.3	1.4	0.4	0
Soya y Productos	69	704	913.8	906	0	0.3	0	0	7.59
Vino y Vermut	709	681	-3.9	680	0.4	0.3	1.5	0.4	2.68
"Kolanuts"		622		834		0.2		125.1	

Ix.61

Martinica: Estructura y Crecimiento de las Exportaciones Agrícolas, 1983-1995

Rubro	Promedio Export. Anuales			Exportac 1995 (\$1000)	Participación en Export. (%) de:				Tasa Crecim. 1983-85 a 1993-95
	1986-1990	1991-1995	Cambio		Prod. Agríc.		LAC (por Rubro)		
	(Valor en \$1000)	(Valor en \$1000)	%	86-90	91-95	86-90	91-95		
	(1)	(2)	(3)	(4)	(5)	(6)	(7)	(8)	
Resumen: Participación y Crecimiento de los Principales Grupos									
Comercio Total Mercan.	213,985	238,816	11.6	241,916	100.0	100.0	0.2	0.2	3.43
Productos Agrícolas	138,780	136,719	-1.5	149,860	64.9	57.2	0.4	0.4	3.32
Alimentos Exc. Silv.	111,596	102,724	-8.0	116,084	80.4	75.1	0.6	0.4	1.87
Cereales y Preparados	2,101	4,321	105.7	4,266	1.5	3.2	0.1	0.2	14.00
Frutas y Vegetales	107,695	95,437	-11.4	109,022	77.6	69.8	1.8	1.1	1.26
Vegetales excl. Melón	665	837	26.0	938	0.5	0.6	0.1	0.0	5.98
Frutas incluye Melones	106,967	94,353	-11.8	107,961	77.1	69.0	2.4	1.5	1.21
Jugos de Frutas	1,430	2,057	43.9	1,727	1.0	1.5	0.1	0.1	12.35
Azúcar y Miel de Abeja	60	699	1056.6	985	0.0	0.5	0.0	0.0	26.40
Bebidas y Tabaco	26,155	33,035	26.3	33,048	18.8	24.2	2.0	1.4	9.14
Materiales no Refinados	880	792	-10.1	638	0.6	0.6	0.0	0.0	1.29
Prod Lácteos y Huevos	734	1,276	73.8	968	0.5	0.9	0.5	0.4	28.62
Parte A. Estructura: Participación y Crecimiento, Grupos y Principales Productos									
Comercio Total Mercan.	213,985	238,816	11.6	241,916	100.0	100.0	0.2	0.2	3.43
Productos Agrícolas	138,780	136,719	-1.5	149,860	64.9	57.2	0.4	0.4	3.32
Alimentos y Animales	111,738	102,886	-7.9	116,173	80.5	75.3	0.4	0.4	1.88
Alimentos Exc. Silv.	111,596	102,724	-8.0	116,084	80.4	75.1	0.6	0.4	1.87
Alimentos Miscelaneos	822	648	-21.1	577	0.8	0.5	0.5	0.2	7.70
Cereales y Preparados	2,101	4,321	105.7	4,266	1.5	3.2	0.1	0.2	14.00
Cereales	632	2,905	360.0	3,947	0.5	2.1	0.0	0.1	108.27
Pastelería	812	871	7.3	281	0.6	0.6	2.1	0.6	1.89
Arroz	630	2,902	360.8	3,946	0.5	2.1	0.4	0.7	0.00
Arroz Molido c.Cáscara	277	2,865	935.6	3,865	0.2	2.1	0.2	0.9	0.00
Frutas y Vegetales	107,695	95,437	-11.4	109,022	77.6	69.8	1.6	1.1	1.26
Vegetales excl. Melón	665	837	26.0	938	0.5	0.6	0.1	0.0	5.98
Frutas incluye Melones	106,967	94,353	-11.8	107,961	77.1	69.0	2.4	1.5	1.21
Frutas Primarias	101,012	87,853	-13.0	102,052	72.8	64.3	3.4	2.0	1.65
Bananos	98,098	82,504	-15.9	97,346	70.7	60.3	5.5	3.3	1.28
Melones	1,912	5,026	162.9	3,533	1.4	3.7	2.1	3.2	0.00
Total Piña	4,231	3,597	-15.0	3,544	3.0	2.6	6.8	4.4	-8.36
Piña Enlatada	4,054	3,584	-11.8	3,544	2.9	2.6	41.4	47.1	-7.86
Frutas Preparadas Nes	373	658	76.2	481	0.3	0.5	0.2	0.2	13.03
Jugos de Frutas	1,430	2,057	43.9	1,727	1.0	1.5	0.1	0.1	12.35
Jugo Piña Total	917	1,296	41.3	987	0.7	0.9	7.1	9.5	14.34
Jugo de Piña no Conc	917	1,287	40.4	987	0.7	0.9	7.1	9.4	14.30
"Watersice" y Otros	793	1,913	141.2	1,717	0.6	1.4	29.3	31.4	18.92
Azúcar y Miel de Abeja	80	699	1056.6	985	0.0	0.5	0.0	0.0	26.40
Azúcar Tot. Eq. Crudo	22	657	2912.8	920	0.0	0.5	0.0	0.0	33.56
Bebidas y Tabaco	26,155	33,035	26.3	33,048	18.8	24.2	2.0	1.4	9.14
Bebidas	26,155	33,019	26.2	33,038	18.8	24.2	5.4	3.6	9.13
Bebid. no Alcoholic.	2,161	9,352	332.8	7,196	1.6	6.8	7.2	9.1	44.78
Bebid. Alcoh Destilad	22,998	21,573	-6.2	24,019	18.6	15.8	10.6	7.1	4.99
Materiales no Refinados	880	792	-10.1	638	0.6	0.6	0.0	0.0	1.29
Mater. no Ref Nes	777	728	-6.3	514	0.6	0.5	0.2	0.1	1.73
Prod Lácteos y Huevos	734	1,276	73.8	968	0.5	0.9	0.5	0.4	28.62
Leche Equivalente	734	1,274	73.5	958	0.5	0.9	0.5	0.5	28.59
Queso y Cuajada	477	875	83.3	563	0.3	0.6	0.8	1.2	38.46
Queso Entero Vaca	477	675	83.3	563	0.3	0.6	0.8	1.2	38.46

Ix.62

Martínica: Estructura y Crecimiento de las Exportaciones Agrícolas, 1983-1995

Rubro	Promedio Export. Anuales		Cambio %	Exportac 1995 (\$1000)	Participación en Export. (%) de:				Tasa Crecim. 1983-85 a 1993-95
	1986-1990	1981-1995			Prod. Agríc.		LAC (por Rubro)		
	(Valor en \$1000)				86-90	91-95	86-90	91-95	
(1)	(2)	(3)	(4)	(5)	(6)	(7)	(8)		
Parte B: Desempeño de las Exportaciones de 20 de los más Importantes Productos Agrícolas									
Bananos	98,098	82,504	-15.9	97,346	70.7	60.3	5.5	3.3	1.28
Melones	1,912	5,026	162.9	3,533	1.4	3.7	2.1	3.2	0.00
Total Piña	4,231	3,597	-15.0	3,544	3.0	2.6	6.8	4.4	-8.36
Arroz	630	2,902	360.8	3,946	0.5	2.1	0.4	0.7	0.00
Jugo Piña Total	917	1,296	41.3	987	0.7	0.9	7.1	9.5	14.34
Leche Equivalente	734	1,274	73.5	958	0.5	0.9	0.5	0.5	28.59
Azúcar Tot. Eq. Crudo	22	657	2912.8	920	0.0	0.5	0.0	0.0	33.56
Coles	146	255	71.8	292	0.1	0.2	2.9	5.4	0.00
Cerveza de Cebada	176	163	-7.1	84	0.1	0.1	0.1	0.1	0.45
Café y Productos	94	146	57.2	89	0.1	0.1	0.0	0.0	8.63
Jugo de Naranja	75	132	75.3	93	0.1	0.1	0.0	0.0	0.00
Dátiles	-	131		649	0.0	0.1		17.6	0.00
Carne de Cerdo	41	98	137.2	103	0.0	0.1	0.1	0.1	15.06
Sandías	-	95		463	0.0	0.1		0.2	0.00
Carne de Bovino	11	80	612.5	71	0.0	0.1	0.0	0.0	41.42
Chile Pimienta Verde	3	75	2776.9	111	0.0	0.1	0.0	0.0	0.00
Cuero Bovino Sal.Hum	99	63	-36.2	124	0.1	0.0	1.0	0.4	-0.74
Agucatas	386	49	-87.2	18	0.3	0.0	2.6	0.1	-32.23
Carne de Ave	14	33	144.1	1	0.0	0.0	0.0	0.0	13.35
Carne Pollo	7	29	333.3	1	0.0	0.0	0.0	0.0	13.35
Caballos	44	27	-37.2	20	0.0	0.0	0.4	0.2	-12.33

Ix.63

Montserrat: Estructura y Crecimiento de las Exportaciones Agrícolas, 1983-1995

Rubro	Promedio Export. Anuales			Exportac 1995 (\$1000)	Participación en Export. (%) de:				Tasa Crecim. 1983-85 a 1983-95
	1986-1990	1991-1995	Cambio		Prod. Agríc.		LAC (por Rubro)		
	(Valor en \$1000)		%		86-90	91-95	86-90	91-95	
	(1)	(2)	(3)	(4)	(5)	(6)	(7)	(8)	
Resumen: Participación y Crecimiento de los Principales Grupos									
Comercio Total Mercan.	2,252.00	2,393.00	6.2	3,000.00	100.0	100.0	0.0	0.0	-1.91
Productos Agrícolas	22.00	19.00	-15.2	19.00	1.0	0.8	0.0	0.0	-2.96
Alimentos Exc. Silv.	22.00	19.00	-15.2	19.00	100.0	100.0	0.0	0.0	-2.96
Frutas y Vegetales	20.00	19.00	-5	19.00	89.3	100.0	0.0	0.0	4.14
Vegetales excl. Melón	15.00	15.00	-1.3	15.00	67.9	78.9	0.0	0.0	16.23
Frutas Incluye Melones	4.00	4.00	-9.1	4.00	19.6	21.1	0.0	0.0	-3.97
Parte A. Estructura: Participación y Crecimiento, Grupos y Principales Productos									
Comercio Total Mercan.	2,252.00	2,393.00	6.2	3,000.00	100.0	100.0	0.0	0.0	-1.91
Productos Agrícolas	22.00	19.00	-15.2	19.00	1.0	0.8	0.0	0.0	-2.96
Alimentos y Animales	22.00	19.00	-15.2	19.00	100.0	100.0	0.0	0.0	-2.96
Alimentos Exc. Silv.	22.00	19.00	-15.2	19.00	100.0	100.0	0.0	0.0	-2.96
Frutas y Vegetales	20.00	19.00	-5	19.00	89.3	100.0	0.0	0.0	4.14
Vegetales excl. Melón	15.00	15.00	-1.3	15.00	67.9	78.9	0.0	0.0	16.23
Vegetales Primarios	15.00	15.00	-1.3	15.00	67.9	78.9	0.0	0.0	16.23
Hortalizas Fresc Nes	15.00	15.00	-1.3	15.00	67.9	78.9	0.0	0.0	16.23
Frutas Incluye Melones	4.00	4.00	-9.1	4.00	19.6	21.1	0.0	0.0	-3.97
Frutas Preparadas Nes	4.00	4.00	-9.1	4.00	19.6	21.1	0.0	0.0	0.00

Ix.64

Antillas Holandesas: Estructura y Crecimiento de las Exportaciones Agrícolas, 1983-1995

Rubro	Promedio Export. Anuales		Cambio %	Exportac 1,995 (\$1600)	Participación en Export. (%) de:				Tasa Crecim. 1983-85 a 1993-95
	1986-1990	1991-1995			Prod. Agríc.		LAC (por Rubro)		
	(Valor en \$1600)				86-90	91-95	86-90	91-95	
(1)	(2)	(3)	(4)	(5)	(6)	(7)	(8)		
Resumen: Participación y Crecimiento de los Principales Grupos									
Comercio Total Mercan.	1,322,031	1,463,364	10.7	1,500,000	100.0	100.0	1.2	1.0	-7.60
Productos Agrícolas	3,636	74,912	1960.3	140,264	0.3	5.1	0.0	0.2	37.61
Alimentos Exc. Silv.	2,477	73,629	2872.7	139,241	68.1	98.3	0.0	0.3	48.24
Cereales y Preparados	1,282	70,851	5427.4	134,914	35.3	94.6	0.1	3.0	68.24
Prod Lácteos y Huevos	278	1,638	584.9	3,350	7.6	2.5	0.2	0.6	9.19
Forrajes	884	1,060	19.9	807	24.3	1.4	0.0	0.0	5.50
Parte A. Estructura: Participación y Crecimiento, Grupos y Principales Productos									
Comercio Total Mercan.	1,322,031	1,463,364	10.7	1,500,000	100.0	100.0	1.2	1.0	-7.60
Productos Agrícolas	3,636	74,912	1960.3	140,264	0.3	5.1	0.0	0.2	37.61
Alimentos y Animales	3,033	74,566	2358.5	139,933	83.4	99.5	0.0	0.3	38.29
Alimentos Exc. Silv.	2,477	73,629	2872.7	139,241	68.1	98.3	0.0	0.3	48.24
Alimentos Miscelaneos	238	466	96.1	474	6.5	0.6	0.1	0.1	19.25
Cereales y Preparados	1,282	70,851	5427.4	134,914	35.3	94.6	0.1	3.0	68.24
Cereales	1,111	70,770	6268.8	134,830	30.6	94.5	0.1	3.6	71.66
Trigo y Equiv Harina	969	687	-29.1	830	26.7	0.9	0.2	0.1	6.24
Harina de Trigo	901	687	-23.7	830	24.8	0.9	2.8	1.0	6.62
Arroz	142	70,077	49389.7	134,000	3.9	93.5	0.1	16.9	121.17
Arroz Molido c.Cáscara	142	70,077	49389.7	134,000	3.9	93.5	0.1	22.2	121.17
Desperd. Alimentos	884	1,060	19.9	807	24.3	1.4	3.6	4.2	5.50
Prod Lácteos y Huevos	278	1,638	584.9	3,350	7.6	2.5	0.2	0.6	9.19
Leche Equivalente	278	1,838	584.9	3,350	7.6	2.5	0.2	0.7	9.19
Leche Ent. Evaporada	148	1,246	743.0	3,000	4.1	1.7	5.6	19.5	15.07
Leche Cond. Polvo, Fresc	163	1,246	665.4	3,000	4.5	1.7	0.3	0.7	15.07
Leche Condens y Evapor	148	1,246	743.0	3,000	4.1	1.7	2.2	6.4	15.07
Queso y Cuajada	113	508	349.9	350	3.1	0.7	0.2	0.7	-3.23
Queso Entero Vaca	113	508	349.9	350	3.1	0.7	0.2	0.7	-3.23
Forrajes	584	1,000	19.9	807	24.3	1.4	0.0	0.0	5.50
Parte B: Desempeño de las Exportaciones de 20 de los más importantes Productos Agrícolas									
Arroz	142	70,077	49389.7	134,000	3.9	93.5	0.1	16.9	121.17
Leche Equivalente	278	1,838	584.9	3,350	7.6	2.5	0.2	0.7	9.19
Trigo y Equiv Harina	969	687	-29.1	830	28.7	0.9	0.2	0.1	6.24
Carne de Bovino	62	147	137.4	220	1.7	0.2	0.0	0.0	12.49
Soya y Productos	327	135	-58.8	115	9.0	0.2	0.0	0.0	-2.25
Aceites y Grasas	445	426	-4.3	365	12.2	0.6	0.0	0.0	12.89

Ix.65

St. Kitts y Nevis: Estructura y Crecimiento de las Exportaciones Agrícolas, 1983-1995

Rubro	Promedio Export. Anuales		Cambio %	Exportac 1995 (\$1000)	Participación en Export. (%) de:				Tasa Crecim. 1983-85 a 1993-95
	1986-1990	1991-1995			Prod. Agríc.		LAC (por Rubro)		
	(Valor en \$1000)				86-90	91-95	86-90	91-95	
	(1)	(2)	(3)	(4)	(5)	(6)	(7)	(8)	
Resumen: Participación y Crecimiento de los Principales Grupos									
Comercio Total Mercan.	27,979	30,770	10.0	30,000	100.0	100.0	0.0	0.0	4.46
Productos Agrícolas	13,325	12,872	-3.4	13,288	47.6	41.8	0.0	0.0	0.91
Alimentos Exc. Silv.	12,381	11,654	-5.9	12,068	92.9	90.5	0.1	0.1	1.01
Azúcar y Miel de Abeja	11,144	10,660	-4.3	11,100	83.6	82.8	0.2	0.3	0.64
Bebidas y Tabaco	847	1,208	42.6	1,210	6.4	9.4	0.1	0.1	0.51
Parte A. Estructura: Participación y Crecimiento, Grupos y Principales Productos									
Comercio Total Mercan.	27,979	30,770	10.0	30,000	100.0	100.0	0.0	0.0	4.46
Productos Agrícolas	13,325	12,872	-3.4	13,288	47.6	41.8	0.0	0.0	0.91
Alimentos y Animales	12,372	11,654	-5.8	12,088	92.8	90.5	0.0	0.0	1.07
Alimentos Exc. Silv.	12,381	11,654	-5.9	12,088	92.9	90.5	0.1	0.1	1.01
Alimentos Miscelaneos	1,172	976	-16.8	950	8.8	7.6	0.7	0.2	10.69
Margarina Etc.	1,172	976	-16.8	950	8.8	7.6	16.7	4.6	10.69
Azúcar y Miel de Abeja	11,144	10,600	-4.3	11,100	83.6	82.8	0.2	0.3	0.64
Azúcar Tot. Eq. Crudo	10,915	10,680	-2.3	11,100	81.9	82.8	0.2	0.3	1.13
Azúcar Centrif. Cruda	10,915	10,680	-2.3	11,100	81.9	82.8	0.2	0.4	1.14
Bebidas y Tabaco	847	1,208	42.6	1,210	6.4	9.4	0.1	0.1	0.51
Bebidas	847	1,208	42.6	1,210	6.4	9.4	0.2	0.1	0.51
Bebid. no Alcoholic.	715	1,000	39.9	1,000	5.4	7.8	2.4	1.0	0.53
Bebid. Alcoh Destilad	92	208	126.6	210	0.7	1.6	0.0	0.1	0.00
Preparad Grasos Nes	1,059	976	-7.8	950	7.9	7.6	41.4	12.0	0.00
Parte B: Desempeño de las Exportaciones de los más Importantes Productos Agrícolas									
Azúcar Tot. Eq. Crudo	10,915	10,660	-2.3	11,100	81.9	82.8	0.2	0.3	1.13
Aceites y Grasas	1,174	976	-16.9	950	8.8	7.6	0.1	0.0	10.69

Ix. 66

Santa Lucía: Estructura y Crecimiento de las Exportaciones Agrícolas, 1983-1995

Rubro	Promedio Export. Anuales		Cambio %	Exportac 1995 (\$1000)	Participación en Export. (%) de:				Tasa Crecim. 1983-85 a 1983-85
	1986-1990	1991-1995			Prod. Agríc.		LAC (por Rubro)		
	(Valor en \$1000)	(2)			(5)	(6)	(7)	(8)	
	(1)	(2)	(3)	(4)	(5)	(6)	(7)	(8)	
Resumen: Participación y Crecimiento de los Principales Grupos									
Comercio Total Mercan.	102,176.00	106,967.00	4.7	93,684.00	100.0	100.0	0.1	0.10	7.05
Productos Agrícolas	70,551.00	67,600.00	-4.2	64,227.00	69.0	63.2	0.2	0.20	7.31
Alimentos Exc. Silv.	65,899.00	61,909.00	-6.1	58,636.00	93.4	91.6	0.3	0.30	7.33
Oleaginosas y Product	3,551.00	1,405.00	-60.4	492.00	5.0	2.1	0.1	0.00	-8.29
Frutas y Vegetales	61,464.00	59,417.00	-3.3	57,112.00	87.1	87.9	1.1	0.70	8.33
Frutas incluye Melones	61,419.00	59,314.00	-3.4	56,960.00	87.1	87.7	1.4	1.00	8.32
Café, te, Cacao, Especies	316.00	492.00	55.8	516.00	0.4	0.7	0.0	0.00	3.94
Bebidas y Tabaco	4,137.00	5,402.00	30.6	5,361.00	5.9	8.0	0.3	0.20	7.72
Parte A. Estructura: Participación y Crecimiento, Grupos y Principales Productos									
Comercio Total Mercan.	102,176.00	106,967.00	4.7	93,584.00	100.0	100.0	0.1	0.10	7.05
Productos Agrícolas	70,551.00	67,600.00	-4.2	64,227.00	69.0	63.2	0.2	0.20	7.31
Alimentos y Animales	62,469.00	60,576.00	-3.1	58,160.00	88.6	89.6	0.2	0.20	8.11
Alimentos Exc. Silv.	65,899.00	61,909.00	-6.1	58,636.00	93.4	91.6	0.3	0.30	7.33
Alimentos Miscelaneos	624.00	588.00	-5.8	445.00	0.9	0.9	0.4	0.10	-1.33
Oleaginosas y Product	3,551.00	1,405.00	-60.4	492.00	5.0	2.1	0.1	0.00	-8.29
Soya y Productos	227.00	316.00	38.9	-	0.3	0.5	0.0	0.00	17.22
Aceite de Soya	227.00	316.00	38.9	-	0.3	0.5	0.0	0.00	17.22
Coco y Prods	3,127.00	888.00	-71.6	274.00	4.4	1.3	21.7	6.10	-9.88
Aceite de Coco	3,054.00	847.00	-72.3	247.00	4.3	1.3	53.0	27.50	-9.85
Margarina Etc.	598.00	341.00	-43.0	112.00	0.8	0.5	8.5	1.60	-9.15
Frutas y Vegetales	61,464.00	59,417.00	-3.3	57,112.00	87.1	87.9	1.1	0.70	8.33
Frutas incluye Melones	61,419.00	59,314.00	-3.4	56,960.00	87.1	87.7	1.4	1.00	8.32
Frutas Primarias	61,408.00	59,298.00	-3.4	56,912.00	87.0	87.7	2.1	1.40	8.32
Bananos	60,696.00	58,364.00	-3.8	55,936.00	86.0	86.3	3.4	2.30	8.28
Frutas Frescas Nes	369.00	397.00	7.7	389.00	0.5	0.6	2.0	1.60	12.99
Café, te, Cacao, Especies	316.00	492.00	55.8	516.00	0.4	0.7	0.0	0.00	3.94
Especies Total	196.00	376.00	91.6	401.00	0.3	0.6	0.1	0.30	5.88
Pimien. Blan. Larg. Neg	113.00	307.00	172.0	372.00	0.2	0.5	0.1	0.70	30.24
Bebidas y Tabaco	4,137.00	5,402.00	30.6	5,361.00	5.9	8.0	0.3	0.20	7.72
Bebidas	4,088.00	5,402.00	32.2	5,361.00	5.8	8.0	0.8	0.60	8.04
Bebid. no Alcoholic.	693.00	586.00	-15.4	384.00	1.0	0.9	2.3	0.60	-4.11
Bebid. Alcoh Destilad	152.00	316.00	108.0	203.00	0.2	0.5	0.1	0.10	15.78
Cerveza de Cebada	3,243.00	4,470.00	37.8	4,700.00	4.6	6.6	1.7	1.50	10.22
Parte B: Desempeño de las Exportaciones de los Productos Agrícolas más Importantes									
Bananos	60,696.00	58,364.00	-3.8	55,936.00	86.0	86.3	3.4	2.30	8.28
Cerveza de Cebada	3,243.00	4,470.00	37.8	4,700.00	4.6	6.6	1.7	1.50	10.22
Coco y Prods	3,127.00	886.00	-71.6	274.00	4.4	1.3	21.7	6.10	-9.88
Soya y Productos	227.00	316.00	38.9	-	0.3	0.5	0.0	0.00	17.22
Pimien. Blan. Larg. Neg	113.00	307.00	172.0	372.00	0.2	0.5	0.1	0.70	30.24
Mangos	219.00	266.00	21.4	232.00	0.3	0.4	0.8	0.20	10.04
Aceite de Palma y Prod	-	119.00	-	197.00	0.0	0.2	-	0.30	0.00
Cacao y Productos	118.00	115.00	-3.0	115.00	0.2	0.2	0.0	0.00	-0.25
Plátanos	93.00	70.00	-25.3	48.00	0.1	0.1	0.4	0.20	-7.27
Total Pifa	-	45.00	-	63.00	0.0	0.1	-	0.10	0.00
Aguacates	11.00	30.00	174.5	47.00	0.0	0.0	0.1	0.10	27.61
Jengibre	42.00	8.00	-80.6	-	0.1	0.0	1.2	0.10	-31.88
Camote	14.00	6.00	-55.7	7.00	0.0	0.0	0.2	0.10	12.79
Aceites y Grasas	4,088.00	1,717.00	-58.0	577.00	5.8	2.5	0.3	0.10	-8.35
Aceite Veget y Animal	3,488.00	1,376.00	-60.6	465.00	4.9	2.0	0.3	0.10	-8.23
Aceites Vegetales, Tot	3,481.00	1,382.00	-60.9	459.00	4.9	2.0	0.3	0.10	-8.28

Ix.67

San Vicente y Las Granadinas: Estructura y Crecimiento de las Exportaciones Agrícolas, 1983-1995

Rubro	Promedio Export. Anuales			Exportac 1995 (\$1000)	Participación en Export. (%) de:				Tasa Crecim. 1983-95 a 1993-95
	1986-1990	1981-1995	Cambio		Prod. Agríc.		LAC (por Rubro)		
	(1) Valor en \$1000	(2)	(3) %		(5)	(6)	(7)	(8)	
Resumen: Participación y Crecimiento de los Principales Grupos									
Comercio Total Mercan.	71,197	61,022	-14.3	58,534	100.0	100.0	0.1	0.0	0.10
Productos Agrícolas	53,248	47,909	-10.0	43,927	74.8	78.5	0.2	0.1	0.47
Alimentos Exc. Silv.	51,986	47,279	-9.1	43,402	97.6	98.7	0.3	0.2	0.48
Cereales y Preparados	7,810	14,053	79.9	15,632	14.7	29.3	0.5	0.6	9.36
Raíces y Tubérculos	11,684	4,048	-65.4	4,024	21.9	8.4	19.0	4.5	-13.48
Frutas y Vegetales	43,424	32,769	-24.5	27,318	61.5	68.4	0.7	0.4	-2.53
Frutas Incluye Melones	31,365	28,478	-9.2	23,115	58.9	59.4	0.7	0.5	3.09
Jugos de Frutas	185	331	78.5	331	0.3	0.7	0.0	0.0	27.57
Café, te, Cacao, Especies	460	414	-10.1	442	0.9	0.9	0.0	0.0	7.72
Bebidas y Tabaco	496	280	-43.6	280	0.9	0.6	0.0	0.0	-0.98
Forrajes	766	350	-54.3	245	1.4	0.7	0.0	0.0	22.63
Parte A. Estructura: Participación y Crecimiento, Grupos y Principales Productos									
Comercio Total Mercan.	71,197	61,022	-14.3	58,534	100.0	100.0	0.1	0.0	0.10
Productos Agrícolas	53,248	47,909	-10.0	43,927	74.8	78.5	0.2	0.1	0.47
Alimentos y Animales	52,524	47,595	-9.4	43,847	98.6	99.3	0.2	0.2	0.57
Alimentos Exc. Silv.	51,986	47,279	-9.1	43,402	97.6	98.7	0.3	0.2	0.43
Cereales y Preparados	7,810	14,053	79.9	15,632	14.7	29.3	0.5	0.6	9.36
Cereales	7,810	14,053	79.9	15,632	14.7	29.3	0.6	0.7	9.36
Salvado Prod. Molinería	752	347	-53.8	245	1.4	0.7	2.8	2.2	0.00
Trigo y Equiv Harina	6,536	8,721	33.4	9,072	12.3	18.2	1.1	1.1	4.14
Harina de Trigo	6,536	8,721	33.4	9,072	12.3	18.2	20.3	12.7	4.14
Salvado de Trigo	752	347	-53.8	245	1.4	0.7	3.3	4.1	0.00
Arroz	1,273	5,332	318.7	6,560	2.4	11.1	0.7	1.3	0.00
Arroz Molido c. Cáscara	1,273	5,332	318.7	6,560	2.4	11.1	1.0	1.7	0.00
Coco y Prods	510	239	-53.1	140	1.0	0.5	3.5	1.6	-13.35
Raíces y Tubérculos	11,684	4,048	-65.4	4,024	21.9	8.4	19.0	4.5	-13.48
Camote	3,033	1,542	-49.2	1,700	5.7	3.2	47.4	28.5	-1.96
Raíces y Tubérc Nes	8,281	2,374	-71.3	2,200	15.6	5.0	59.0	10.2	-16.21
Frutas y Vegetales	43,424	32,769	-24.5	27,318	61.5	68.4	0.7	0.4	-2.53
Frutas Incluye Melones	31,365	28,478	-9.2	23,115	58.9	59.4	0.7	0.5	3.09
Frutas Primarias	31,175	28,147	-9.7	22,784	58.5	58.8	1.0	0.6	2.95
Bananos	29,733	27,735	-6.7	22,614	55.8	57.9	1.7	1.1	4.26
Plátanos	981	242	-75.3	-	1.8	0.5	4.3	0.7	-18.36
Jugos de Frutas	185	331	78.5	331	0.3	0.7	0.0	0.0	27.57
Jugo de Naranja	138	307	121.8	307	0.3	0.6	0.0	0.0	36.18
Jugo Naranja no Conc.	138	307	121.8	307	0.3	0.6	0.2	0.5	36.18
Café, te, Cacao, Especies	460	414	-10.1	442	0.9	0.9	0.0	0.0	7.72
Especies Total	460	414	-10.0	442	0.9	0.9	0.3	0.3	8.02
Especies Nes	319	301	-5.6	272	0.6	0.6	15.4	4.9	10.08
Bebidas y Tabaco	496	280	-43.6	280	0.9	0.6	0.0	0.0	-0.98
Bebidas	238	280	10.4	280	0.4	0.5	0.0	0.0	0.00
Cerveza de Cebada	393	280	-33.7	280	0.7	0.5	0.2	0.1	
Forrajes	766	350	-54.3	245	1.4	0.7	0.0	0.0	22.63

Ix.68

San Vicente y Las Granadinas: Estructura y Crecimiento de las Exportaciones Agrícolas, 1983-1995

Rubro	Promedio Export. Anuales			Exportac 1995 (\$1000)	Participación en Export. (%) de:				Tasa Crecim. 1983-85 a 1983-85
	1986-1990	1991-1995	Cambio		Prod. Agríc.		LAC (por Rubro)		
	(Valor en \$1000)		%		86-90	91-95	86-90	91-95	
	(1)	(2)	(3)	(4)	(5)	(6)	(7)	(8)	
Parte B: Desempeño de las Exportaciones de 20 de los más Importantes Productos Agrícolas									
Bananos	29,733	27,735	-6.7	22,614	55.8	57.9	1.7	1.1	4.26
Trigo y Equiv Harina	6,536	8,721	33.4	9,072	12.3	18.2	1.1	1.1	4.14
Arroz	1,273	5,332	318.7	6,560	2.4	11.1	0.7	1.3	0.00
Camote	3,033	1,542	-49.2	1,700	5.7	3.2	47.4	28.5	-1.96
Jugo de Naranja	138	307	121.8	307	0.3	0.6	0.0	0.0	36.18
Cerveza de Cebada	393	260	-33.7	260	0.7	0.5	0.2	0.1	
Plátanos	961	242	-75.3	-	1.8	0.5	4.3	0.7	-18.36
Coco y Prods	510	239	-53.1	140	1.0	0.5	3.5	1.6	-13.35
Ñame	293	127	-56.5	120	0.5	0.3	2.0	0.8	-22.66
NuezMoc Cardamomo etc	139	113	-18.6	170	0.3	0.2	0.3	0.3	4.58
Mangos	207	90	-56.6	90	0.4	0.2	0.8	0.1	-17.65
Calabazas, Ayotes, sg	31	37	17.8	37	0.1	0.1	0.1	0.0	6.35
Toronjas y Pomelos	17	33	98.8	55	0.0	0.1	0.0	0.1	12.32
Naranjas	19	23	25.8	25	0.0	0.0	0.0	0.0	3.02
Tabaco	261	20	-92.5	-	0.5	0.0	0.0	0.0	-29.46
Jugo Limón Total	3	3	-6.3	3	0.0	0.0	0.0	0.0	-14.87
Maní y Productos	7	2	-77.8	-	0.0	0.0	0.0	0.0	-36.58
Jugo Toronja Total	6	1	-82.8	1	0.0	0.0	0.0	0.0	0.00
Manzanas	101	1	-99.4	-	0.2	0.0	0.1	0.0	-100.00

Ix.69

Surinam: Estructura y Crecimiento de las Exportaciones Agrícolas, 1983-1995

Rubro	Promedio Export. Anuales		Cambio %	Exportac. 1995 (\$1000)	Participación en Export. (%) de:				Tasa Crecim. 1983-85 a 1983-85
	1986-1990	1991-1995			Prod. Agríc.		LAC (por Rubro)		
	(Valor en \$1000)				86-90	91-95	86-90	91-95	
	(1)	(2)	(3)	(4)	(5)	(6)	(7)	(8)	
Resumen: Participación y Crecimiento de los Principales Grupos									
Comercio Total Mercan.	402,949	335,765	-16.7	400,000	100.0	100.0	0.4	0.2	-0.54
Productos Agrícolas	45,860	40,554	-11.6	44,897	11.4	12.1	0.1	0.1	-1.55
Alimentos Exc. Silv.	45,772	40,509	-11.5	44,867	99.8	99.9	0.2	0.2	-1.50
Cereales y Preparados	33,630	29,508	-12.3	35,000	73.3	72.8	2.3	1.3	-1.93
Frutas y Vegetales	12,034	10,974	-8.8	9,867	26.2	27.1	0.2	0.1	0.45
Vegetales excl. Melón	780	1,618	107.4	1,750	1.7	4.0	0.1	0.1	7.38
Frutas Incluye Melones	11,089	9,265	-16.4	8,110	24.2	22.8	0.2	0.2	-0.05
Parte A. Estructura: Participación y Crecimiento, Grupos y Principales Productos									
Comercio Total Mercan.	402,949	335,765	-16.7	400,000	100.0	100.0	0.4	0.2	-0.54
Productos Agrícolas	45,860	40,554	-11.6	44,897	11.4	12.1	0.1	0.1	-1.55
Alimentos y Animales	45,725	40,509	-11.4	44,867	99.7	99.9	0.2	0.1	-1.42
Alimentos Exc. Silv.	45,772	40,509	-11.5	44,867	99.8	99.9	0.2	0.2	-1.50
Cereales y Preparados	33,630	29,508	-12.3	35,000	73.3	72.8	2.3	1.3	-1.93
Cereales	33,628	29,507	-12.3	35,000	73.3	72.8	2.6	1.5	-1.93
Arroz	33,628	29,507	-12.3	35,000	73.3	72.8	19.0	7.1	-1.93
Arroz Molido c. Cáscara	14,850	307	-97.9	-	32.4	0.8	11.9	0.1	-100.00
Arroz sin Cáscara	31,072	29,197	-6.0	35,000	67.8	72.0	68.7	43.0	
Frutas y Vegetales	12,034	10,974	-8.8	9,867	26.2	27.1	0.2	0.1	0.45
Vegetales excl. Melón	780	1,618	107.4	1,750	1.7	4.0	0.1	0.1	7.38
Vegetales Primarios	780	1,618	107.5	1,750	1.7	4.0	0.1	0.1	7.38
Hortalizas Fresc Nes	756	1,605	112.3	1,750	1.6	4.0	1.6	2.6	7.38
Frutas Incluye Melones	11,089	9,265	-16.4	8,110	24.2	22.8	0.2	0.2	-0.05
Frutas Primarias	11,089	9,265	-16.4	8,110	24.2	22.8	0.4	0.2	-0.05
Bananos	10,873	9,231	-15.1	8,100	23.7	22.8	0.6	0.4	0.29
Parte B: Desempeño de las Exportaciones de los Productos Agrícolas más Importantes									
Arroz	33,628	29,507	-12.3	35,000	73.3	72.8	19.0	7.1	-1.93
Bananos	10,873	9,231	-15.1	8,100	23.7	22.8	0.6	0.4	0.29
Coco y Prods	4	40	852.4	7	0.0	0.1	0.0	0.3	0.00
Yuca y Prods	15	10	-31.1	-	0.0	0.0	0.1	0.1	0.00

Ix. 70

Trinidad y Tobago: Estructura y Crecimiento de las Exportaciones Agrícolas, 1983-1995

Rubro	Promedio Export. Anuales			Exportac 1995 (\$1000)	Participación en Export. (%) de:				Tasa Crecim. 1983-85 a 1993-95
	1986-1990	1991-1995	Cambio		Prod. Agríc.		LAC (por Rubro)		
	(Valor en \$1000)		%		86-90	91-95	86-90	91-95	
	(1)	(2)	(3)	(4)	(5)	(6)	(7)	(8)	
Resumen: Participación y Crecimiento de los Principales Grupos									
Comercio Total Mercan.	1,588,324	1,971,693	24.1	2,468,850	100.0	100.0	1.4	1.3	-1.06
Productos Agrícolas	82,590	137,181	66.1	189,386	5.2	7.0	0.3	0.4	12.03
Alimentos Exc. Silv.	54,580	88,277	61.7	120,381	68.1	64.4	0.3	0.4	9.91
Cereales y Preparados	8,655	17,412	101.2	24,934	10.5	12.7	0.6	0.7	19.22
Oleaginosas y Product	7,373	13,821	84.8	13,601	8.9	9.9	0.1	0.2	59.56
Frutas y Vegetales	3,435	7,811	127.4	10,188	4.2	5.7	0.1	0.1	18.25
Vegetales excl. Melón	908	2,173	139.4	2,616	1.1	1.6	0.1	0.1	20.72
Frutas Incluye Melones	1,409	4,295	204.9	5,850	1.7	3.1	0.0	0.1	17.57
Jugos de Frutas	1,101	3,293	199.1	4,524	1.3	2.4	0.1	0.2	16.56
Azúcar y Miel de Abeja	28,627	37,497	31.0	51,632	34.7	27.3	0.5	1.1	4.49
Café, te, Cacao, Especies	7,877	9,517	20.8	11,520	9.5	6.9	0.1	0.2	5.55
Bebidas y Tabaco	19,642	34,781	77.1	53,209	23.8	25.4	1.5	1.4	15.93
Materiales no Refinados	236	1,217	416.3	1,706	0.3	0.9	0.0	0.0	25.34
Carne y Prep Carne	1,135	1,651	45.5	1,818	1.4	1.2	0.1	0.1	20.50
Prod Lácteos y Huevos	843	3,670	335.6	5,671	1.0	2.7	0.6	1.3	24.69
Forrajes	6,664	11,572	73.7	12,072	8.1	8.4	0.2	0.3	81.66
Parte A. Estructura: Participación y Crecimiento, Grupos y Principales Productos									
Comercio Total Mercan.	1,588,324	1,971,693	24.1	2,468,850	100.0	100.0	1.4	1.3	-1.06
Productos Agrícolas	82,590	137,181	66.1	189,386	5.2	7.0	0.3	0.4	12.03
Alimentos y Animales	61,611	97,497	58.2	128,613	74.8	71.1	0.2	0.3	10.35
Alimentos Exc. Silv.	54,580	88,277	61.7	120,381	68.1	64.4	0.3	0.4	9.91
Alimentos Miscelaneos	4,288	8,329	94.2	10,754	5.2	6.1	2.5	2.1	16.53
Aliment Preparad Nes	3,434	6,036	75.8	7,702	4.2	4.4	2.1	1.7	14.88
Cereales y Preparados	8,655	17,412	101.2	24,934	10.5	12.7	0.6	0.7	19.22
Harina Extracto Malta	-	1,310	-	2,716	0.0	1.0	-	6.1	0.00
Macarrones	360	1,395	287.4	1,710	0.4	1.0	6.1	5.5	37.74
Pastelería	5,337	9,177	72.0	12,752	6.5	6.7	13.7	6.6	22.11
Cereales Desayuno	2,213	5,101	130.6	7,398	2.7	3.7	14.0	9.5	75.10
Oleaginosas y Product	7,373	13,821	84.8	13,601	8.9	9.9	0.1	0.2	59.56
Tortas y Harinas Oleag	6,171	10,010	62.2	7,934	7.5	7.3	0.2	0.3	0.00
Soya y Productos	6,886	13,094	90.2	13,425	8.3	9.5	0.2	0.2	0.00
Aceite de Soya	712	3,287	361.9	5,472	0.9	2.4	0.1	0.3	0.00
Torta de Soya	6,170	9,793	58.7	7,934	7.5	7.1	0.2	0.3	0.00
Maní y Productos	1,069	1,352	26.5	1,647	1.3	1.0	1.0	0.8	19.47
Preparados de Maní	790	959	21.4	1,249	1.0	0.7	58.5	8.2	21.67
Margarina Etc.	571	1,683	194.8	2,077	0.7	1.2	8.1	8.0	18.76
Frutas y Vegetales	3,435	7,811	127.4	10,188	4.2	5.7	0.1	0.1	18.25
Vegetales excl. Melón	908	2,173	139.4	2,616	1.1	1.6	0.1	0.1	20.72
Vegetales Primarios	336	1,134	237.7	1,407	0.4	0.8	0.1	0.1	18.81
Hortalizas Prep Nes	493	920	86.5	1,023	0.6	0.7	1.2	1.0	23.51
Frutas Incluye Melones	1,400	4,295	204.9	5,850	1.7	3.1	0.0	0.1	17.57
Frutas Primarias	172	638	271.9	972	0.2	0.5	0.0	0.0	22.23
Jugos de Frutas	1,101	3,293	199.1	4,524	1.3	2.4	0.1	0.2	16.56
Jugo de Naranja	756	2,469	226.7	3,693	0.9	1.8	0.1	0.2	19.14
Jugo Naranja no Conc.	647	2,160	234.0	3,640	0.8	1.6	1.1	3.8	18.46
Azúcar y Miel de Abeja	28,627	37,497	31.0	51,632	34.7	27.3	0.5	1.1	4.49
Azúcar Tot. Eq. Crudo	25,688	32,948	28.3	42,377	31.1	24.0	0.5	1.1	3.47
Azúcar Centrif. Cruda	25,665	32,233	25.6	41,814	31.1	23.5	0.5	1.2	3.15
Azúcar Refinado	24	714	2927.1	563	0.0	0.5	0.0	0.2	31.34
Melaza	1,756	870	-50.5	3,117	2.1	0.6	1.9	1.2	4.91
Azúcar para Confitería	1,164	3,667	215.0	6,118	1.4	2.7	1.4	1.6	22.78
Café, te, Cacao, Especies	7,877	9,517	20.8	11,520	9.5	6.9	0.1	0.2	5.55
Café y Productos	1,564	1,226	-21.6	1,791	1.9	0.9	0.0	0.0	-3.46
Café Extractos	407	797	96.0	1,368	0.5	0.6	0.1	0.2	2.75

Fuente: Análisis - Unidad de Situación y Perspectivas del IICA / Datos: FAO
Notas sobre la metodología e interpretación se encuentran al final de los cuadros.

Ix.71

Trinidad y Tobago: Estructura y Crecimiento de las Exportaciones Agrícolas, 1983-1995

Rubro	Promedio Export. Anuales			Exportac 1995 (\$1000)	Participación en Export. (%) de:				Tasa Crecim. 1983-85 a 1983-95
	1986-1990	1991-1995	Cambio		Prod. Agríc.		LAC (por Rubro)		
	(Valor en \$1000)		%		86-90	91-95	86-90	91-95	
	(1)	(2)	(3)	(4)	(5)	(6)	(7)	(8)	
Cacao y Productos	3,711	3,706	-0.1	3,539	4.5	2.7	0.5	0.8	1.79
Cacao Grano	3,697	3,699	0.1	3,523	4.5	2.7	1.0	1.7	1.77
Chocolate Prods Nes	2,066	3,665	77.4	5,102	2.5	2.7	4.3	3.5	20.20
Espesias Total	537	893	66.3	1,060	0.6	0.7	0.3	0.7	16.28
Espesias Nes	257	769	199.2	1,010	0.3	0.6	12.4	12.4	17.73
Bebidas y Tabaco	19,642	34,781	77.1	53,209	23.8	25.4	1.5	1.4	15.93
Tabaco	403	743	84.2	1,179	0.5	0.5	0.0	0.0	11.27
Cigarrillos	401	732	82.3	1,178	0.5	0.5	1.2	0.2	11.39
Bebidas	19,239	34,039	76.9	52,030	23.3	24.8	4.0	3.7	16.03
Bebid. no Alcoholic.	7,604	15,693	106.4	35,345	9.2	11.4	25.4	15.3	29.36
Bebid. Alcoh Destilad	8,074	9,834	21.8	7,737	9.8	7.2	3.7	3.2	4.06
Cerveza de Cebada	3,518	8,412	139.1	8,716	4.3	6.1	1.9	2.7	24.58
Materiales no Refinados	236	1,217	416.3	1,706	0.3	0.9	0.0	0.0	25.34
Mater. no Ref Nes	136	1,201	784.5	1,680	0.2	0.9	0.0	0.1	35.64
Aceites y Grass	1,693	5,435	221.0	8,949	2.0	4.0	0.1	0.2	30.59
Aceite Veget y Animal	1,102	3,686	234.5	5,858	1.3	2.7	0.1	0.2	57.24
Aceites Vegetales, Tot	1,101	3,595	226.4	5,641	1.3	2.6	0.1	0.2	56.79
Carne y Prep Carne	1,135	1,651	45.5	1,618	1.4	1.2	0.1	0.1	20.50
Carne de Bovino	44	829	1791.8	880	0.1	0.6	0.0	0.0	24.04
Carne de Cerdo	329	750	128.1	877	0.4	0.5	1.2	0.6	24.34
Carne Enlatada Nes	836	1,324	58.3	1,551	1.0	1.0	0.2	0.2	32.81
Salchichas	100	973	872.6	1,155	0.1	0.7	4.0	9.1	34.48
Carne Res.Tern. Salsa	-	731	-	837	0.0	0.5	-	52.9	0.00
Prod Lácteos y Huevos	843	3,670	335.8	5,671	1.0	2.7	0.8	1.3	24.69
Leche Equivalente	821	3,606	339.4	5,564	1.0	2.6	0.6	1.4	25.31
Leche Ent. Fr. Vaca	34	944	2643.0	1,214	0.0	0.7	3.2	5.1	49.70
Leche Ent. Condensada	404	1,705	321.6	3,838	0.5	1.2	10.2	13.1	0.00
Leche Cond. Polvo, Fresc	744	3,455	364.4	5,349	0.9	2.5	1.2	2.0	31.19
Leche Condens y Evapor	584	1,878	221.4	3,842	0.7	1.4	8.6	9.7	35.60
Leche Fresca	34	947	2653.5	1,214	0.0	0.7	2.5	3.4	49.76
Margarina Grasa	444	1,446	226.0	1,951	0.5	1.1	10.0	11.2	23.42
Forrajes	6,664	11,572	73.7	12,072	8.1	8.4	0.2	0.3	81.66
Alim. Compues. Ganado	16	873	5357.5	3,151	0.0	0.6	100.0	99.3	0.00

Parte B: Desempeño de las Exportaciones de 20 de los más Importantes Productos Agrícolas

Azúcar Tot. Eq. Crudo	25,688	32,948	28.3	42,377	31.1	24.0	0.5	1.1	3.47
Soya y Productos	6,886	13,094	90.2	13,425	8.3	9.5	0.2	0.2	0.00
Cerveza de Cebada	3,518	8,412	139.1	8,716	4.3	6.1	1.9	2.7	24.58
Cacao y Productos	3,711	3,706	-0.1	3,539	4.5	2.7	0.5	0.8	1.79
Leche Equivalente	621	3,606	339.4	5,564	1.0	2.6	0.6	1.4	25.31
Jugo de Naranja	756	2,469	226.7	3,893	0.9	1.8	0.1	0.2	19.14
Maní y Productos	1,069	1,352	26.5	1,647	1.3	1.0	1.0	0.8	19.47
Café y Productos	1,584	1,226	-21.6	1,791	1.9	0.9	0.0	0.0	-3.48
Carne de Bovino	44	829	1791.8	880	0.1	0.6	0.0	0.0	24.04
Carne de Cerdo	329	750	128.1	877	0.4	0.5	1.2	0.6	24.34
Tabaco	403	743	84.2	1,179	0.5	0.5	0.0	0.0	11.27
Chile Pimienta Verde	3	438	15550.0	601	0.0	0.3	0.0	0.3	67.14
Jugo Toronja Total	156	354	126.8	412	0.2	0.3	1.0	2.1	7.38
Coco y Prods	320	325	1.4	268	0.4	0.2	2.2	2.2	40.69
Sandías	51	278	443.4	596	0.1	0.2	0.2	0.5	54.46
Calabazas, Ayotes, eg	162	245	51.1	329	0.2	0.2	0.4	0.2	76.89
Trigo y Equiv Harina	207	200	-3.6	276	0.3	0.1	0.0	0.0	17.85
Maíz y Productos	25	105	312.6	12	0.0	0.1	0.0	0.0	-7.02
Ajo	8	100	1152.5	1	0.0	0.1	0.0	0.1	-0.04
Naranjas	12	66	450.0	113	0.0	0.0	0.0	0.1	31.78
Huevos Gallina	22	62	181.1	107	0.0	0.0	0.3	0.3	10.24

Ix. 72

América del Sur: Estructura y Crecimiento de las Exportaciones Agrícolas, 1983-1995

Rubro	Promedio Export. Anuales		Cambio %	Exportac 1995 (\$1000)	Participación en Export. (%) de:				Tasa Crecim. 1983-85 a 1993-95	
	1986-1990	1991-1995			Prod. Agríc.		LAC (por Rubro)			
	(Valor en \$1000)				86-90	91-95	86-90	91-95		
	(1)	(2)	(3)	(4)	(5)	(6)	(7)	(8)		
Resumen: Participación y Crecimiento de los Principales Grupos										
Comercio Total Mercan.	71,029,336	100,730,156	41.8	126,921,400	100.0	100.0	64.0	66.7	5.91	
Productos Agrícolas	20,180,042	26,383,400	30.9	33,343,870	26.4	26.2	63.4	72.3	3.77	
Alimentos Exc. Silv.	10,579,828	15,855,572	49.9	20,529,540	52.5	60.1	55.3	68.7	4.59	
Cereales y Preparados	1,354,760	2,048,974	51.2	2,727,987	6.7	7.8	93.8	87.7	-1.97	
Legumbres	127,730	165,868	29.9	191,007	0.6	0.6	76.2	72.7	6.24	
Oleaginosas y Product	5,537,291	7,221,064	30.4	8,588,415	27.5	27.4	98.2	97.8	4.74	
Frutas y Vegetales	3,157,572	4,707,887	49.1	5,486,468	15.7	17.8	54.1	55.5	8.20	
Vegetales excl. Melón	146,204	384,676	163.1	499,950	0.7	1.5	16.4	22.4	20.06	
Frutas Incluye Melones	2,687,339	3,878,104	44.3	4,458,923	13.3	14.7	59.7	63.1	7.60	
Jugos de Frutas	1,200,193	1,259,821	5.0	1,478,561	6.0	4.8	92.1	90.8	2.05	
Azúcar y Miel de Abeja	785,647	1,549,276	97.2	2,689,250	3.9	5.9	13.7	44.3	8.42	
Café, te, Cacao, Especies	5,162,449	4,360,543	-15.5	5,454,918	25.6	16.5	66.1	70.5	-1.39	
Bebidas y Tabaco	730,516	1,598,560	118.8	1,977,919	3.6	6.1	55.3	68.5	10.85	
Materiales no Refinados	2,702,883	3,529,116	30.6	4,035,704	13.4	13.4	66.9	88.2	5.18	
Carnes y Prep Carnes	1,703,216	2,482,590	45.8	2,898,868	8.4	9.4	90.6	91.7	5.64	
Prod Lácteos y Huevos	127,526	243,228	90.7	446,135	0.6	0.9	87.3	85.3	18.52	
Forrajes	3,044,355	3,408,392	12.0	3,577,587	15.1	12.9	99.3	99.0	4.61	
Animales Vivos	47,276	118,961	151.6	227,910	0.2	0.5	15.4	21.9	18.65	
Parte A. Estructura: Participación y Crecimiento, Grupos y Principales Productos										
Comercio Total Mercan.	71,029,336	100,730,156	41.8	126,921,400	100.0	100.0	64.0	66.7	5.91	
Productos Agrícolas	20,180,042	26,383,400	30.9	33,343,870	26.4	26.2	63.4	72.3	3.77	
Alimentos y Animales	15,448,044	19,114,978	23.8	23,680,890	76.6	72.5	59.3	68.5	3.07	
Alimentos Exc. Silv.	10,579,828	15,855,572	49.9	20,529,540	52.5	60.1	55.3	68.7	4.59	
Alimentos Miscelaneos	63,243	195,126	208.5	371,767	0.3	0.7	37.2	48.9	19.29	
Aliment Preparad Nes	59,981	167,766	179.7	323,578	0.3	0.6	37.3	47.1	19.07	
Cereales y Preparados	1,354,760	2,048,974	51.2	2,727,987	8.7	7.8	93.8	87.7	-1.97	
Cereales	1,271,479	1,827,292	43.7	2,400,832	6.3	6.9	97.4	93.3	-2.96	
Trigo y Equiv Harina	580,193	780,525	39.3	1,102,333	2.8	3.0	95.5	95.3	-3.21	
Trigo	542,508	733,077	35.1	1,038,689	2.7	2.8	97.8	97.7	-3.77	
Arroz	173,171	332,471	92.0	460,817	0.9	1.3	97.6	80.3	8.48	
Arroz Molido c.Cáscara	121,113	235,684	94.6	349,829	0.6	0.9	97.2	74.6	6.70	
Maíz y Productos	450,741	678,043	50.4	848,384	2.2	2.6	98.9	97.7	-1.71	
Maíz	391,844	594,726	51.8	766,620	1.9	2.3	99.7	98.5	-2.57	
Legumbres	127,730	165,868	29.9	191,007	0.6	0.6	78.2	72.7	6.24	
Frijoles Secos	115,617	150,028	29.8	179,909	0.6	0.6	95.9	88.9	6.31	
Oleaginosas y Product	5,537,291	7,221,664	30.4	8,588,415	27.5	27.4	98.2	97.8	4.74	
Semillas Oleaginosas	1,447,343	1,990,658	37.5	1,955,518	7.2	7.5	95.9	96.1	5.08	
Tortas y Harinas Oleag	2,861,289	3,179,472	11.1	3,337,174	14.2	12.1	99.7	99.6	4.80	
Soya y Productos	4,547,982	5,975,770	31.4	6,738,160	22.6	22.6	99.8	99.5	5.42	
Frijol de Soya	1,328,414	1,746,564	31.5	1,547,415	6.6	6.6	100.0	99.9	4.50	
Aceite de Soya	615,209	1,282,051	108.4	2,078,905	3.1	4.9	99.7	98.9	6.76	
Torta de Soya	2,604,354	2,947,103	13.2	3,111,795	12.9	11.2	99.7	99.6	5.34	
Algodón y Productos	558,512	590,119	5.7	925,225	2.8	2.2	75.7	85.2	1.47	
Maní y Productos	104,766	163,981	56.5	195,926	0.5	0.6	97.8	95.0	3.59	
Girasol y Productos	549,854	820,622	49.2	1,329,321	2.7	3.1	99.9	99.9	5.17	
Aceite Semilla Girasol	372,361	574,730	54.3	975,432	1.8	2.2	99.9	99.9	4.64	
Torta Semilla Girasol	129,084	127,183	-1.5	127,046	0.6	0.5	100.0	100.0	2.70	
Nuez Marañón c.Cáscara	103,266	126,716	22.7	147,344	0.5	0.5	99.9	99.8	4.67	
Frutas y Vegetales	3,157,572	4,707,887	49.1	5,486,468	15.7	17.8	54.1	55.5	8.20	
Vegetales excl. Melón	146,204	384,676	163.1	499,950	0.7	1.5	16.4	22.4	20.06	
Vegetales Primarios	55,951	149,928	168.0	201,368	0.3	0.6	8.4	12.1	14.67	
Frutas Incluye Melones	2,687,339	3,878,104	44.3	4,458,923	13.3	14.7	59.7	63.1	7.60	
Frutas Primarias	1,360,314	2,341,913	72.2	2,652,454	6.7	8.9	45.8	54.0	11.26	

Fuente: Análisis - Unidad de Situación y Perspectivas del IICA / Datos: FAO
Notas sobre la metodología e interpretación se encuentran al final de los cuadros.

Ix. 73

América del Sur: Estructura y Crecimiento de las Exportaciones Agrícolas, 1983-1995

Rubro	Promedio Export. Anuales			Exportac 1995 (\$1000)	Participación en Export. (%) de:				Tasa Crecim. 1983-85 a 1983-95
	1986-1990	1991-1995	Cambio		Prod. Agríc.		LAC (por Rubro)		
	(Valor en \$1000)		%		86-90	91-95	86-90	91-95	
	(1)	(2)	(3)	(4)	(5)	(6)	(7)	(8)	
Bananos	599,028	1,129,632	88.6	1,200,768	3.0	4.3	33.6	44.9	12.51
Total Frutas Cítricas	91,079	164,707	80.8	226,022	0.5	0.8	33.2	59.3	10.96
Manzanas	182,095	270,203	48.4	341,461	0.9	1.0	99.5	99.9	7.07
Peras	72,511	146,572	102.1	191,148	0.4	0.6	100.0	100.0	15.63
Uvas y Pasas	296,381	380,151	28.3	405,942	1.5	1.4	95.1	89.2	8.52
Uvas	278,575	345,583	24.1	366,561	1.4	1.3	96.4	89.6	7.78
Frutas Preparadas Nes	74,798	185,971	148.6	228,427	0.4	0.7	46.2	61.0	19.04
Jugos de Frutas	1,200,193	1,259,821	5.0	1,476,581	6.0	4.8	92.1	90.8	2.05
Jugo de Naranja	1,042,371	986,421	-5.4	1,124,732	5.2	3.7	93.5	92.7	0.61
Jugo Naranja Concentr.	1,036,270	980,969	-5.5	1,113,543	5.2	3.7	98.5	97.4	0.54
Jugo Manzana Total	53,603	128,716	140.1	162,357	0.3	0.5	97.0	93.1	17.70
Jugo Manzana Concent.	53,586	124,441	132.2	155,768	0.3	0.5	99.8	100.0	17.18
Azúcar y Miel de Abeja	785,647	1,549,276	97.2	2,089,250	3.9	5.9	13.7	44.3	8.42
Azúcar Tot. Eq. Crudo	647,724	1,319,907	103.8	2,367,824	3.2	5.0	11.9	43.2	8.04
Azúcar Centrif. Cruda	422,587	934,395	121.1	1,776,758	2.1	3.5	8.3	35.4	8.47
Azúcar Refinado	225,136	385,512	71.2	591,066	1.1	1.5	61.6	91.9	6.91
Azúcar para Confitería	62,684	152,002	142.6	217,460	0.3	0.6	73.7	65.8	19.63
Café, te, Cacao, Especies	5,162,449	4,360,543	-15.5	5,454,918	25.6	16.5	60.1	70.5	-1.39
Café y Productos	4,291,766	3,737,356	-12.9	4,842,969	21.3	14.2	67.1	69.3	-0.79
Café Verde y Tostado	3,977,373	3,340,378	-16.0	4,159,470	19.7	12.7	85.5	67.2	-1.32
Café Verde	3,968,396	3,326,438	-16.2	4,151,639	19.7	12.6	65.8	67.5	-1.35
Café Extractos	314,383	396,822	26.2	683,381	1.6	1.5	97.0	94.1	4.64
Cacao y Productos	669,212	381,566	-43.0	297,167	3.3	1.4	85.4	81.8	-7.78
Cacao Grano	303,353	153,069	-49.5	115,676	1.5	0.6	79.8	69.4	-8.85
Mantequilla Cacao	196,631	147,067	-25.2	117,876	1.0	0.6	85.1	90.7	-3.49
Bebidas y Tabaco	730,516	1,598,560	118.8	1,877,919	3.6	6.1	55.3	66.5	10.85
Tabaco	634,061	1,254,861	97.9	1,426,564	3.1	4.8	75.8	84.2	8.42
Tabaco Hojas	577,384	898,257	55.6	915,882	2.9	3.4	84.7	89.3	4.73
Cigarrillos	24,289	285,852	1076.9	500,889	0.1	1.1	69.7	88.3	43.05
Bebidas	96,456	343,699	256.3	551,355	0.5	1.3	19.9	37.6	27.89
Vino y Vermut	44,963	183,335	307.7	274,645	0.2	0.7	95.4	98.1	27.85
Materiales no Refinados	2,702,883	3,529,116	30.6	4,035,704	13.4	13.4	66.9	88.2	5.18
Fibras Textiles	859,575	784,646	-8.7	1,121,688	4.3	3.0	82.7	88.7	0.71
Algodón Fibra	476,425	514,599	8.0	822,728	2.4	2.0	73.6	84.9	2.98
Mater. no Ref Nes	357,395	715,444	100.2	902,509	1.8	2.7	71.0	74.6	13.41
Aceites y Grasas	1,297,768	2,153,647	66.0	3,429,352	6.4	8.2	97.1	96.2	4.41
Aceite Veget y Animal	1,280,598	2,140,804	67.2	3,449,355	6.4	8.1	97.4	96.6	4.55
Aceites Vegetales, Tot	1,228,660	2,050,934	66.9	3,275,723	6.1	7.8	97.7	98.9	4.35
Carne y Prep Carne	1,703,216	2,482,590	45.8	2,898,868	6.4	9.4	90.6	91.7	5.64
Carne Fres/Cong/Refr.	1,203,941	1,793,010	48.9	2,150,156	6.0	6.8	87.5	89.5	6.59
Carne de Bovino	1,242,886	1,587,003	27.7	1,859,550	6.2	6.0	88.5	90.1	4.13
Carne Fresca de Bovino	750,392	915,322	22.0	1,141,568	3.7	3.5	82.5	84.2	4.88
Carne Res. Tern Deshu.	632,770	859,237	35.8	1,058,732	3.1	3.3	89.4	88.4	5.98
Carnes Prep.	451,620	613,357	35.8	696,184	2.2	2.3	99.6	99.7	3.35
Carne Enlatada Nes	493,689	681,806	38.1	742,037	2.4	2.6	99.1	98.3	3.28
Carne Prep y Preservad	457,003	624,261	36.6	712,828	2.3	2.4	99.4	99.1	3.44
Carne de Ave	286,521	594,084	107.3	704,586	1.4	2.3	98.7	98.7	9.94
Carne Fresca de Pollo	284,948	587,956	106.3	694,232	1.4	2.2	98.7	98.7	9.82
Carne Pollo	271,044	555,709	105.0	656,683	1.3	2.1	98.6	98.7	9.26
Prod Lácteos y Huevos	127,526	243,228	90.7	446,135	0.6	0.9	87.3	85.3	18.52
Leche Equivalente	126,909	228,972	80.4	414,611	0.6	0.9	88.2	86.0	16.98
Leche Cond, Polvo, Fresc	52,840	146,923	178.1	287,811	0.3	0.6	86.2	85.0	30.90
Forrajes	3,044,355	3,408,392	12.0	3,577,587	15.1	12.9	99.3	99.0	4.61
Animales Vivos	47,276	118,981	151.6	227,910	0.2	0.5	15.4	21.9	16.85

Ix. 74

América del Sur: Estructura y Crecimiento de las Exportaciones Agrícolas, 1983-1995

Rubro	Promedio Export. Anuales			Exportac 1995 (\$1000)	Participación en Export. (%) de:				Tasa Crecim. 1983-85 a 1993-95
	1986-1990	1991-1995	Cambio		Prod. Agríc.		LAC (por Rubro)		
	(Valor en \$1000)		%		86-90	91-95	86-90	91-95	
	(1)	(2)	(3)	(4)	(5)	(6)	(7)	(8)	
Parte B: Desempeño de 20 de los más importantes Productos Agrícolas									
Soya y Productos	4,547,982	5,975,770	31.4	6,738,180	22.6	22.6	99.8	99.5	5.42
Café y Productos	4,291,766	3,737,356	-12.9	4,842,969	21.3	14.2	67.1	69.3	-0.79
Carne de Bovino	1,242,886	1,587,003	27.7	1,859,550	6.2	6.0	88.5	90.1	4.13
Azúcar Tot. Eq. Crudo	647,724	1,319,907	103.8	2,367,824	3.2	5.0	11.9	43.2	8.04
Tabaco	834,061	1,254,861	97.9	1,426,584	3.1	4.8	75.8	84.2	8.42
Bananos	599,028	1,129,632	88.6	1,200,768	3.0	4.3	33.6	44.9	12.51
Jugo de Naranja	1,042,371	986,421	-5.4	1,124,732	5.2	3.7	93.5	92.7	0.61
Girasol y Productos	549,854	620,822	49.2	1,329,321	2.7	3.1	99.9	99.9	5.17
Trigo y Equiv Harina	560,193	760,525	39.3	1,102,333	2.8	3.0	95.5	95.3	-3.21
Maíz y Productos	450,741	678,043	50.4	848,384	2.2	2.6	96.9	97.7	-1.71
Carne de Ave	286,521	594,084	107.3	704,566	1.4	2.3	98.7	96.7	9.94
Algodón y Productos	558,512	590,119	5.7	925,225	2.8	2.2	75.7	85.2	1.47
Carne Pollo	271,044	555,709	105.0	658,663	1.3	2.1	96.6	98.7	9.26
Algodón Fibra	476,425	514,599	8.0	822,728	2.4	2.0	73.6	84.9	2.98
Cacao y Productos	669,212	381,566	-43.0	297,167	3.3	1.4	85.4	81.8	-7.78
Uvas y Pasas	296,381	380,151	28.3	405,942	1.5	1.4	95.1	89.2	8.52
Arroz	173,171	332,471	92.0	460,817	0.9	1.3	97.6	80.3	8.48
Manzanas	182,095	270,203	48.4	341,481	0.9	1.0	99.5	99.9	7.07
Leche Equivalente	126,909	228,972	80.4	414,611	0.6	0.9	86.2	88.0	16.98
Vino y Vermut	44,963	183,335	307.7	274,645	0.2	0.7	95.4	96.1	27.86
Maíz y Productos	104,766	163,961	56.5	195,926	0.5	0.6	97.8	95.0	3.59

Ix.75

Bolivia: Estructura y Crecimiento de las Exportaciones Agrícolas, 1983-1995

Rubro	Promedio Export. Anuales		Cambio %	Exportac 1995 (\$1000)	Participación en Export. (%) de:				Tasa Crecim. 1983-85 a 1993-95
	1986-1990	1991-1995			Prod. Agríc.		LAC (por Rubro)		
	(Valor en \$1000)				86-90	91-95	86-90	91-95	
(1)	(2)	(3)	(4)	(5)	(6)	(7)	(8)		
Resumen: Participación y Crecimiento de los Principales Grupos									
Comercio Total Mercan.	711,734	911,106	28.0	1,100,700	100.0	100.0	0.6	0.6	2.62
Productos Agrícolas	102,381	184,738	80.4	260,908	14.4	20.3	0.3	0.5	21.20
Alimentos Exc. Silv.	84,794	122,751	89.4	162,217	63.3	68.4	0.3	0.5	26.19
Cereales y Preparados	11,907	15,456	29.8	4,757	11.6	8.4	0.8	0.7	30.77
Legumbres	433	3,737	763.1	3,065	0.4	2.0	0.3	1.6	107.16
Oleaginosas y Product	21,824	78,959	261.8	144,227	21.3	42.7	0.4	1.1	41.52
Frutas y Vegetales	9,093	22,305	145.3	29,877	8.9	12.1	0.2	0.3	28.27
Frutas Incluye Melones	182	3,986		7,968	0.2	2.2	0.0	0.1	36.53
Total Nueces	8,313	14,369	72.8	18,702	8.1	7.8	18.1	18.7	24.41
Azúcar y Miel de Abeja	14,161	26,877	89.8	16,968	13.8	14.5	0.2	0.8	14.42
Café, te, Cacao, Especies	15,900	10,883	-31.6	17,478	15.5	5.9	0.2	0.2	0.84
Bebidas y Tabaco	702	3,112	343.6	6,903	0.7	1.7	0.1	0.1	29.65
Materiales no Refinados	22,859	54,269	137.4	106,013	22.3	29.4	0.7	1.4	36.87
Carne y Prep Carne	31	1,344		3,166	0.0	0.7	0.0	0.0	48.36
Cueros y Pieles	6,070	2,223	-63.4	2,351	5.9	1.2	15.2	3.8	10.08
Ferros	9,990	29,324	193.5	39,346	9.8	15.9	0.3	0.9	26.76
Animales Vivos	15,370	5,276	-65.7	20	15.0	2.9	5.0	1.0	-5.45
Parte A. Estructura: Participación y Crecimiento, Grupos y Principales Productos									
Comercio Total Mercan.	711,734	911,106	28.0	1,100,700	100.0	100.0	0.6	0.6	2.62
Productos Agrícolas	102,381	184,738	80.4	260,908	14.4	20.3	0.3	0.5	21.20
Alimentos y Animales	76,679	112,163	48.3	113,432	74.9	60.7	0.3	0.4	15.81
Alimentos Exc. Silv.	64,794	122,751	89.4	162,217	63.3	68.4	0.3	0.5	26.19
Cereales y Preparados	11,967	15,456	29.8	4,757	11.6	8.4	0.6	0.7	30.77
Cereales	2,100	2,337	11.3	3,669	2.1	1.3	0.2	0.1	24.70
Cereales Nes	215	1,003	368.3	1,626	0.2	0.5	0.2	1.0	52.68
Cereales Nes	215	1,003	368.3	1,626	0.2	0.5	0.2	1.0	52.68
Maíz y Productos	10,889	12,824	17.8	910	10.6	6.9	2.4	1.8	28.52
Harina de Maíz	9,805	12,417	26.6	51	9.6	6.7	67.8	48.3	31.24
Quinua	215	998	364.4	1,613	0.2	0.5	72.4	91.0	52.59
Legumbres	433	3,737	763.1	3,065	0.4	2.0	0.3	1.6	107.16
Frijoles Secos	423	3,401	704.4	2,057	0.4	1.8	0.4	2.0	103.09
Oleaginosas y Product	21,824	78,959	261.8	144,227	21.3	42.7	0.4	1.1	41.52
Semillas Oleaginosas	9,702	34,724	257.9	69,509	9.5	18.8	0.6	1.7	0.00
Tortas y Harinas Oleag	9,980	29,069	191.3	39,241	9.7	15.7	0.3	0.9	26.59
Harina Oleaginosas	-	4,522		22,391	0.0	2.4		26.6	0.00
Soya y Productos	21,785	73,151	235.8	119,904	21.3	39.6	0.5	1.2	40.24
Frijol de Soya	9,671	29,789	207.8	46,716	9.4	16.1	0.7	1.7	0.00
Aceite de Soya	2,142	14,579	580.6	34,679	2.1	7.9	0.3	1.1	92.72
Torta de Soya	9,972	28,802	188.8	38,507	9.7	15.6	0.4	1.0	26.57
Algodón y Productos	1,711	14,315	736.7	29,988	1.7	7.7	0.2	2.1	56.56
Girasol y Productos	-	1,202		1,865	0.0	0.7		0.1	0.00
Total Nueces	8,313	14,369	72.8	18,702	8.1	7.8	18.1	18.7	24.41
Nuez de Brasil	7,471	4,613	-38.3	2,250	7.3	2.5	35.4	24.9	4.76
Castañas	843	9,756	1057.5	16,452	0.8	5.3	83.7	97.3	0.00
Frutas y Vegetales	9,093	22,305	145.3	29,877	8.9	12.1	0.2	0.3	28.27
Frutas Incluye Melones	182	3,986	2094.7	7,966	0.2	2.2	0.0	0.1	36.53
Frutas Preparadas Nes	-	3,505		7,558	0.0	1.9	0.0	1.1	0.00

Ix.76

Bolivia: Estructura y Crecimiento de las Exportaciones Agrícolas, 1963-1995

Rubro	Promedio Export. Anuales			Exportac 1995 (\$1000)	Participación en Export. (%) de:				Tasa Crecim. 1963-95 a 1993-95
	1966-1990	1991-1995	Cambio %		Prod. Agríc.		LAC (por Rubro)		
	(Valor en \$1000)	(2)			(3)	86-90	91-95	86-90	
(1)	(2)	(3)	(4)	(5)	(6)	(7)	(8)	(9)	
Azúcar y Miel de Abeja	14,161	28,877	89.8	16,986	13.8	14.5	0.2	0.8	14.42
Azúcar Tot. Eq. Crudo	14,141	26,813	89.6	16,760	13.8	14.5	0.3	0.9	14.41
Azúcar Refinado	14,129	26,626	88.5	16,546	13.8	14.4	3.9	6.3	14.37
Café, te, Cacao, Especies	15,000	10,883	-31.6	17,478	15.5	5.9	0.2	0.2	0.84
Café Verde y Tostado	13,739	9,979	-27.4	16,854	13.4	5.4	0.2	0.2	0.71
Café Verde	13,739	9,769	-28.9	16,743	13.4	5.3	0.2	0.2	0.58
Bebidas y Tabaco	702	3,112	343.6	6,903	0.7	1.7	0.1	0.1	29.85
Cigarrillos	16	1,125		3,198	0.0	0.6	0.0	0.3	0.00
Bebidas	686	1,987	189.8	3,705	0.7	1.1	0.1	0.2	22.22
Cerveza de Cebada	532	1,760	230.7	3,416	0.5	1.0	0.3	0.6	24.38
Materiales no Refinados	22,859	54,269	137.4	105,013	22.3	29.4	0.7	1.4	36.87
Fibras Textiles	4,371	15,627	257.5	30,992	4.3	8.5	0.4	1.8	51.57
Algodón Fibra	664	13,692	1982.1	29,980	0.6	7.4	0.1	2.3	196.17
Mater. no Ref Nes	544	1,348	147.7	2,052	0.5	0.7	0.1	0.1	105.57
Aceite Veget y Animal	2,142	15,193	609.3	35,560	2.1	8.2	0.2	0.7	93.42
Aceites Vegetales, Tot	2,142	15,166	608.0	35,477	2.1	8.2	0.2	0.7	93.38
Carne y Prep Carne	31	1,344	4208.3	3,166	0.0	0.7	0.0	0.0	48.36
Carne Fres/Cong/Refr.	31	1,223	3821.2	3,012	0.0	0.7	0.0	0.1	46.87
Cueros y Pielos	6,070	2,223	-63.4	2,351	5.9	1.2	15.2	3.8	10.08
Cuero Bovino Sal.Hum	4,912	1,536	-68.7	1,550	4.8	0.8	50.8	10.2	14.71
Pelo Fino de Animal	2,590	1,168	-55.0	555	2.5	0.6	16.9	27.6	22.47
Forrajes	9,990	29,324	193.5	39,346	9.8	15.9	0.3	0.9	26.76
Animales Vivos	15,370	5,275	-65.7	20	15.0	2.9	5.0	1.0	-5.45
Ganado Bovino	15,324	5,258	-65.7	-	15.0	2.8	5.5	1.0	-5.59

Parte B: Desempeño de 20 de los más importantes Productos Agrícolas

Soya y Productos	21,785	73,151	235.8	119,904	21.3	39.6	0.5	1.2	40.24
Azúcar Tot. Eq. Crudo	14,141	26,813	89.6	16,760	13.8	14.5	0.3	0.9	14.41
Algodón y Productos	1,711	14,315	736.7	29,988	1.7	7.7	0.2	2.1	56.56
Algodón Fibra	664	13,692		29,980	0.6	7.4	0.1	2.3	196.17
Maíz y Productos	10,889	12,824	17.8	910	10.6	6.9	2.4	1.8	28.52
Café y Productos	13,739	9,979	-27.4	16,854	13.4	5.4	0.2	0.2	0.71
Castañas	843	9,756	1057.5	16,452	0.8	5.3	83.7	97.3	0.00
Ganado Bovino	15,324	5,258	-65.7	-	15.0	2.8	5.5	1.0	-5.59
Nuez de Brasil	7,471	4,613	-38.3	2,250	7.3	2.5	35.4	24.9	4.76
Cerveza de Cebada	532	1,760	230.7	3,416	0.5	1.0	0.3	0.6	24.38
Cuero Bovino Sal.Hum	4,912	1,536	-68.7	1,550	4.8	0.8	50.8	10.2	14.71
Girasol y Productos	-	1,202		1,865	0.0	0.7		0.1	0.00
Tabaco	16	1,125	7019.0	3,198	0.0	0.6	0.0	0.1	0.00
Quirua	215	998	364.4	1,613	0.2	0.5	72.4	91.0	52.59
Cacao y Productos	2,135	789	-63.0	610	2.1	0.4	0.3	0.2	1.37
Carne de Aves	-	703		1,940	0.0	0.4		0.1	0.00
Carne Pollo	-	698		1,914	0.0	0.4		0.1	0.00
Carne de Bovino	-	525		1,098	0.0	0.3		0.0	34.72
Habas Secas	-	523		1,038		0.3		80.1	
Arroz	772	472	-38.9	471	0.8	0.3	0.4	0.1	0.00
Trigo y Equiv Harina	19	455	2295.8	713	0.0	0.2	0.0	0.1	99.80

Ix. 77

Colombia: Estructura y Crecimiento de las Exportaciones Agrícolas, 1983-1995

Rubro	Promedio Export. Anuales		Cambio %	Exportac 1995 (\$1000)	Participación en Export. (%) de:				Tasa Crecim. 1983-85 a 1983-85
	1986-1990	1991-1995			Prod. Agríc.		LAC (por Rubro)		
	(Valor en \$1000)				86-90	91-95	86-90	91-95	
(1)	(2)	(3)	(4)	(5)	(6)	(7)	(8)		
Resumen: Participación y Crecimiento de los Principales Grupos									
Comercio Total Mercan.	5,527,908	7,916,446	43.2	9,763,800	100.0	100.0	5.0	5.2	9.59
Productos Agrícolas	2,586,580	2,838,748	9.7	3,341,090	46.8	35.9	8.1	7.8	3.34
Alimentos Exc. Silv.	418,879	760,867	81.6	838,342	16.2	26.8	2.2	3.3	10.79
Cereales y Preparados	13,881	25,899	86.6	32,038	0.5	0.9	1.0	1.1	4.36
Frutas y Vegetales	275,917	500,099	81.2	497,010	10.7	17.6	4.7	5.9	11.15
Frutas incluye Melones	266,532	469,791	76.3	458,949	10.3	16.5	5.9	7.6	10.66
Jugos de Frutas	10,570	17,553	86.1	9,143	0.4	0.6	0.8	1.3	39.69
Azúcar y Miel de Abeja	81,050	161,927	99.8	216,950	3.1	5.7	1.4	4.6	13.51
Café, te, Cacao, Especies	1,928,410	1,619,542	-16.0	1,979,284	74.6	57.1	25.8	26.2	0.28
Bebidas y Tabaco	23,412	44,342	89.4	30,804	0.9	1.6	1.8	1.8	3.51
Materiales no Refinados	241,722	435,295	60.1	516,936	9.3	15.3	7.8	10.9	10.34
Carne y Prep Carne	16,842	14,899	-12.7	7,538	0.7	0.5	0.9	0.5	-9.77
Animales Vivos	497	13,827	2679.9	12,880	0.0	0.5	0.2	2.5	24.07
Parte A. Estructura: Participación y Crecimiento, Grupos y Principales Productos									
Comercio Total Mercan.	5,527,908	7,916,448	43.2	9,763,000	100.0	100.0	5.0	5.2	9.59
Productos Agrícolas	2,586,580	2,638,748	9.7	3,341,090	46.8	35.9	8.1	7.8	3.34
Alimentos y Animales	2,321,217	2,352,575	1.4	2,777,852	89.7	82.9	8.9	8.4	2.43
Alimentos Exc. Silv.	418,879	760,867	81.6	838,342	16.2	26.8	2.2	3.3	10.79
Cereales y Preparados	13,881	25,899	86.6	32,038	0.5	0.9	1.0	1.1	4.36
Algodón y Productos	49,529	31,147	-37.1	13,819	1.9	1.1	6.7	4.5	-14.76
Frutas y Vegetales	275,917	500,099	81.2	497,010	10.7	17.6	4.7	5.9	11.15
Frutas incluye Melones	266,532	469,791	76.3	458,949	10.3	16.5	5.9	7.6	10.66
Frutas Primarias	251,969	445,303	76.7	445,441	9.7	15.7	8.5	10.3	10.56
Bananos	248,185	431,524	73.9	431,239	9.6	15.2	13.9	17.1	10.37
Jugos de Frutas	10,570	17,553	66.1	9,143	0.4	0.6	0.8	1.3	39.69
Frutas Jugos Nes	10,141	16,727	65.0	7,679	0.4	0.6	17.8	23.3	37.72
Azúcar y Miel de Abeja	81,050	161,927	99.8	216,050	3.1	5.7	1.4	4.6	13.51
Azúcar Tot. Eq. Crudo	72,504	135,271	86.6	174,053	2.8	4.8	1.3	4.4	12.88
Azúcar Centrif. Cruda	66,136	60,878	-8.0	85,444	2.6	2.1	1.3	2.3	4.85
Azúcar Refinado	6,388	74,393	1068.2	88,609	0.2	2.6	1.7	17.7	95.77
Azúcar para Confeitería	4,538	20,626	358.9	35,896	0.2	0.7	5.3	9.0	25.08
Café, te, Cacao, Especies	1,928,410	1,619,542	-16.0	1,979,284	74.6	57.1	25.8	26.2	0.28
Café y Productos	1,903,539	1,597,626	-16.1	1,953,659	73.6	56.3	29.7	29.6	0.25
Café Verde y Tostado	1,843,865	1,517,901	-17.7	1,840,735	71.3	53.5	30.3	30.6	-0.05
Café Verde	1,843,865	1,513,988	-17.9	1,837,243	71.3	53.3	30.6	30.7	-0.09
Café Extractos	59,874	79,924	33.5	112,921	2.3	2.8	18.5	19.0	8.71
Cacao y Productos	21,889	15,670	-28.4	16,967	0.8	0.6	2.8	3.4	2.19
Bebidas y Tabaco	23,412	44,342	89.4	30,804	0.9	1.6	1.8	1.8	3.51
Tabaco	20,424	37,613	84.2	22,925	0.8	1.3	2.4	2.5	2.03
Tabaco Hojas	18,782	25,537	36.0	22,722	0.7	0.9	2.8	2.5	0.15
Materiales no Refinados	241,722	435,295	60.1	516,966	9.3	15.3	7.8	10.9	10.34
Fibras Textiles	49,901	32,162	-35.5	14,689	1.9	1.1	4.8	3.6	-14.11
Algodón Fibra	48,306	30,323	-37.2	12,776	1.9	1.1	7.5	5.0	-15.11
Mater. no Ref Nes	190,033	395,715	108.2	488,400	7.3	13.9	37.8	41.3	13.21
Carne y Prep Carne	16,842	14,899	-12.7	7,538	0.7	0.5	0.9	0.5	-9.77
Carne Fres/Cong/Refr.	16,839	14,511	-13.8	7,482	0.7	0.5	1.2	0.7	-10.04
Carne de Bovino	16,092	13,321	-17.2	6,534	0.6	0.5	1.1	0.8	-12.55
Carne Fresca de Bovino	16,092	13,306	-17.3	6,534	0.6	0.5	1.8	1.2	-12.80
Animales Vivos	497	13,927	2679.9	12,880	0.0	0.5	0.2	2.5	24.07

Ix. 78

Colombia: Estructura y Crecimiento de las Exportaciones Agrícolas, 1983-1995

Rubro	Promedio Export. Anuales			Exportac 1995 (\$1000)	Participación en Export. (%) de:				Tasa Crecim. 1983-85 a 1993-95	
	1986-1990	1991-1995	Cambio		Prod. Agríc.		LAC (por Rubro)			
	(Valor en \$1000)		%		86-90	91-95	86-90	91-95		
	(1)	(2)	(3)	(4)	(5)	(6)	(7)	(8)		
Parte B: Desempeño de 20 de los más importantes Productos Agrícolas										
Café y Productos	1,903,539	1,597,828	-16.1	1,953,859	73.6	56.3	29.7	29.6	0.25	
Bananos	248,185	431,524	73.9	431,239	9.6	15.2	13.9	17.1	10.37	
Azúcar Tot. Eq. Crudo	72,504	135,271	86.6	174,053	2.8	4.8	1.3	4.4	12.88	
Tabaco	20,424	37,613	84.2	22,925	0.8	1.3	2.4	2.5	2.03	
Algodón y Productos	49,529	31,147	-37.1	13,819	1.9	1.1	6.7	4.5	-14.76	
Algodón Fibra	48,306	30,323	-37.2	12,776	1.9	1.1	7.5	5.0	-15.11	
Cacao y Productos	21,689	15,670	-28.4	16,967	0.8	0.6	2.8	3.4	2.19	
Carne de Bovino	16,092	13,321	-17.2	6,534	0.6	0.5	1.1	0.8	-12.55	
Ganado Bovino	73	12,513	16994.8	10,474	0.0	0.4	0.0	2.5	24.90	
Papa y Productos	1,198	10,109	743.9	7,373	0.0	0.4	12.5	40.5	49.29	
Arroz	6,519	5,593	-14.2	183	0.3	0.2	3.7	1.4	-20.73	
Aceite de Palma y Prod	172	5,520	3117.0	12,214	0.0	0.2	1.1	14.7	0.00	
Fresas	959	4,148	332.3	1,665	0.0	0.1	5.4	12.6	0.00	
Huevos Gallina	177	3,627	1949.0	9,283	0.0	0.1	2.6	19.2	58.86	
Cebada y Productos	-	3,153		3,805	0.0	0.1		3.3	0.00	
Leche Equivalente	118	2,249	1812.8	4,393	0.0	0.1	0.1	0.8	51.08	
Ajonjolí y Productos	1,278	2,144	67.8	1,159	0.0	0.1	1.9	2.6	11.19	
Ñame	3,434	1,937	-43.6	2,108	0.1	0.1	23.6	12.6	2.35	
Cebolla	113	1,784	1484.0	3,021	0.0	0.1	0.2	1.0	127.13	
Tomate y Productos	5	1,190	22780.8	1,890	0.0	0.0	0.0	0.2	50.56	
Pimiento Pimienta Ingl	702	1,178	67.9	1,326	0.0	0.0	4.8	6.6	11.25	

Ix.79

Ecuador: Estructura y Crecimiento de las Exportaciones Agrícolas, 1983-1995

Rubro	Promedio Export. Anuales		Cambio %	Exportac 1995 (\$1000)	Participación en Export. (%) de:				Tasa Crecim. 1983-85 a 1993-95
	1986-1990	1991-1995			Prod. Agríc.		LAC (por Rubro)		
	(Valor en \$1000)				86-90	91-95	86-90	91-95	
	(1)	(2)	(3)	(4)	(5)	(6)	(7)	(8)	
Resumen: Participación y Crecimiento de los Principales Grupos									
Comercio Total Mercan.	2,274,848	3,368,248	48.1	4,361,546	100.0	100.0	2.1	2.2	3.55
Productos Agrícolas	711,601	1,107,159	55.6	1,341,852	31.3	32.9	2.2	3.0	9.34
Alimentos Exc. Silv.	485,080	851,221	75.5	1,008,299	68.2	76.9	2.5	3.7	11.60
Cereales y Preparados	3,758	14,051	273.9	35,759	0.5	1.3	0.3	0.6	44.61
Oleaginosas y Product	1,522	9,194	504.2	16,483	0.2	0.8	0.0	0.1	14.31
Frutas y Vegetales	340,839	711,362	108.7	804,980	47.9	64.3	5.8	8.4	15.92
Vegetales excl. Melón	413	6,728	1527.4	9,968	0.1	0.6	0.0	0.4	100.12
Frutas incluye Melones	340,403	704,386	108.9	794,614	47.8	63.6	7.6	11.5	15.77
Jugos de Frutas	717	7,424	934.9	9,372	0.1	0.7	0.1	0.5	40.88
Azúcar y Miel de Abeja	6,743	11,824	75.3	14,183	0.9	1.1	0.1	0.3	6.34
Café, te, Cacao, Especies	333,999	290,960	-12.9	375,738	48.9	26.3	4.5	4.7	1.65
Bebidas y Tabaco	2,826	7,149	153.0	6,447	0.4	0.6	0.2	0.3	14.01
Materiales no Refinados	18,335	55,369	202.0	77,722	2.6	5.0	0.6	1.4	21.94
Parte A. Estructura: Participación y Crecimiento, Grupos y Principales Productos									
Comercio Total Mercan.	2,274,848	3,368,248	48.1	4,361,546	100.0	100.0	2.1	2.2	3.55
Productos Agrícolas	711,601	1,107,159	55.6	1,341,852	31.3	32.9	2.2	3.0	9.34
Alimentos y Animales	688,707	1,036,273	50.5	1,240,197	98.8	93.6	2.6	3.7	8.85
Alimentos Exc. Silv.	485,080	851,221	75.5	1,008,299	68.2	76.9	2.5	3.7	11.60
Cereales y Preparados	3,758	14,051	273.9	35,759	0.5	1.3	0.3	0.6	44.61
Cereales	2,478	12,310	396.7	33,150	0.3	1.1	0.2	0.6	86.51
Arroz	2,333	8,524	285.4	25,000	0.3	0.8	1.3	2.1	135.30
Arroz Molido c. Cáscara	1,483	8,262	457.2	25,000	0.2	0.7	1.2	2.6	0.00
Oleaginosas y Product	1,522	9,194	504.2	16,483	0.2	0.8	0.0	0.1	14.31
Frutas y Vegetales	340,839	711,362	108.7	804,980	47.9	64.3	5.8	8.4	15.92
Vegetales excl. Melón	413	6,728	1527.4	9,968	0.1	0.6	0.0	0.4	100.12
Frutas incluye Melones	340,403	704,386	108.9	794,614	47.8	63.6	7.6	11.5	15.77
Frutas Primarias	336,335	687,308	104.4	774,743	47.3	62.1	11.3	15.9	15.62
Bananos	328,219	672,382	104.9	743,563	48.1	60.7	18.4	26.7	15.36
Plátanos	6,285	11,550	83.8	26,560	0.9	1.0	27.7	32.1	0.00
Frutas Preparadas Nes	3,312	9,298	180.7	10,135	0.5	0.8	2.0	3.0	15.99
Jugos de Frutas	717	7,424	934.9	9,372	0.1	0.7	0.1	0.5	40.88
Jugo Citricos no Conc		7,213		7,301		0.7		29.8	
Azúcar y Miel de Abeja	6,743	11,824	75.3	14,183	0.9	1.1	0.1	0.3	6.34
Azúcar Tot. Eq. Crudo	5,470	5,432	-0.7	2,563	0.8	0.5	0.1	0.2	-2.59
Azúcar Centrif. Cruda	4,835	5,186	7.3	2,563	0.7	0.5	0.1	0.2	-3.45
Azúcar para Confitería	1,023	5,987	485.3	11,267	0.1	0.5	1.2	2.6	32.96
Café, te, Cacao, Especies	333,999	290,960	-12.9	375,738	48.9	26.3	4.5	4.7	1.65
Café y Productos	201,357	189,443	-5.9	243,873	28.3	17.1	3.1	3.5	3.14
Café Verde y Tostado	186,406	157,400	-15.6	185,719	26.2	14.2	3.1	3.2	2.22
Café Verde	177,730	153,255	-13.8	185,719	25.0	13.8	2.9	3.1	2.34
Café Extractos	14,951	31,966	113.8	58,154	2.1	2.9	4.6	7.6	9.63
Cacao y Productos	129,167	97,397	-24.6	130,553	18.2	8.8	16.5	20.9	-1.26
Cacao Grano	75,406	56,786	-24.7	81,939	10.6	5.1	19.8	25.7	-1.63
Cacao Pasta	34,754	18,251	-47.5	20,136	4.9	1.6	26.7	32.9	-5.46
Mantequilla Cacao	15,126	19,994	32.2	26,490	2.1	1.8	6.5	12.3	11.18

Ecuador: Estructura y Crecimiento de las Exportaciones Agrícolas, 1983-1995

Rubro	Promedio Export. Anuales			Exportac 1995 (\$1000)	Participación en Export. (%) de:				Tasa Crecim. 1983-85 a 1993-95
	1986-1990	1991-1995	Cambio		Prod. Agríc.		LAC (por Rubro)		
	(Valor en \$1000)		%		86-90	91-95	86-90	91-95	
	(1)	(2)	(3)	(4)	(5)	(6)	(7)	(8)	
Bebidas y Tabaco	2,826	7,149	153.0	6,447	0.4	0.6	0.2	0.3	14.01
Tabaco	2,652	6,804	156.6	5,879	0.4	0.6	0.3	0.5	13.62
Materials no Refinados	18,335	55,369	202.0	77,722	2.6	5.0	0.6	1.4	21.94
Fibras Textiles	8,313	10,089	21.4	14,295	1.2	0.9	0.8	1.1	4.60
Mater. no Ref Nes	9,824	42,952	337.2	60,758	1.4	3.9	2.0	4.5	41.36
Abaca (Manila Céfiamo)	8,238	9,406	14.2	12,406	1.2	0.8	100.0	100.0	3.75
Parte B: Desempeño de 20 de los más importantes Productos Agrícolas									
Bananos	328,219	672,382	104.9	743,563	46.1	60.7	18.4	26.7	15.36
Café y Productos	201,357	189,443	-5.9	243,873	28.3	17.1	3.1	3.5	3.14
Cacao y Productos	129,167	97,397	-24.6	130,553	18.2	8.8	16.5	20.9	-1.26
Plátanos	6,285	11,550	83.8	26,560	0.9	1.0	27.7	32.1	0.00
Abaca (Manila Céfiamo)	8,238	9,406	14.2	12,406	1.2	0.8	100.0	100.0	3.75
Arroz	2,333	8,524	265.4	25,000	0.3	0.8	1.3	2.1	135.30
Tabaco	2,652	6,804	156.6	5,879	0.4	0.6	0.3	0.5	13.62
Azúcar Tot. Eq. Crudo	5,470	5,432	-0.7	2,563	0.8	0.5	0.1	0.2	-2.59
Aceite de Palma y Prod	4	4,906		12,457	0.0	0.4	0.0	13.1	47.19
Maíz y Productos	21	3,905		8,593	0.0	0.4	0.0	0.6	44.64
Coliflor		2,500		3,305		0.2		11.3	
Soya y Productos	-	2,332		1,740	0.0	0.2		0.0	0.00
Aceite Ricino	1,346	1,620	20.4	1,599	0.2	0.1	2.4	14.1	-4.42
Te	1,086	1,560	43.6	1,158	0.2	0.1	2.7	3.2	6.71
Carne de Bovino	7	1,533		2,470	0.0	0.1	0.0	0.1	77.05
Melones	631	1,234	95.6	750	0.1	0.1	0.7	0.8	20.30
Total Piña	338	1,147	239.5	1,751	0.0	0.1	0.5	1.4	30.30
Leche Equivalente	-	1,055		1,840	0.0	0.1		0.4	0.00
Algodón y Productos	73	599	725.3	1,821	0.0	0.1	0.0	0.1	33.98
Ganado Bovino	-	559		1,200	0.0	0.1		0.1	56.35
Algodón Fibra	15	508		1,700	0.0	0.0	0.0	0.1	119.03
Aceites y Grasas	2,103	8,484	303.4	17,599	0.3	0.8	0.2	0.4	14.26
Aceite Veget y Animal	1,734	8,368	382.6	17,486	0.2	0.8	0.1	0.4	15.79
Aceites Vegetales, Tot	1,395	7,152	412.8	14,516	0.2	0.6	0.1	0.3	13.77

Ix. 81

Perú: Estructura y Crecimiento de las Exportaciones Agrícolas, 1983-1995

Rubro	Promedio Export. Anuales		Cambio %	Exportac 1995 (\$1000)	Participación en Export. (% de:				Tasa Crecim. 1983-85 a 1993-95
	1986-1990	1991-1995			Prod. Agríc.		LAC (por Rubro)		
	(Valor en \$1000)				86-90	91-95	86-90	91-95	
(1)	(2)	(3)	(4)	(5)	(6)	(7)	(8)		
Resumen: Participación y Crecimiento de los Principales Grupos									
Comercio Total Mercan.	2,922,400	4,080,760	39.6	5,572,000	100.0	100.0	2.6	2.7	4.05
Productos Agrícolas	303,339	337,382	11.2	353,640	10.4	8.3	1.0	0.9	4.06
Alimentos Exc. Silv.	87,864	160,549	82.7	177,588	29.0	47.6	0.5	0.7	9.92
Cereales y Preparados	1,841	5,124	178.3	2,197	0.6	1.5	0.1	0.2	15.88
Legumbres	2,425	6,286	159.2	8,436	0.8	1.9	1.4	2.8	18.16
Oleaginosas y Product	812	2,236	175.4	3,184	0.3	0.7	0.0	0.0	10.72
Frutas y Vegetales	40,863	109,416	167.8	128,414	13.5	32.4	0.7	1.3	20.68
Vegetales excl. Melón	25,570	86,015	236.4	105,316	8.4	25.5	2.9	5.0	26.82
Frutas incluye Melones	8,809	13,354	51.6	13,052	2.9	4.0	0.2	0.2	10.73
Jugos de Frutas	6,027	4,763	-21.0	2,953	2.0	1.4	0.5	0.3	0.00
Total Nueces	3,596	2,518	-30.0	969	1.2	0.7	7.8	3.3	-3.12
Azúcar y Miel de Abeja	22,061	25,300	14.7	29,595	7.3	7.5	0.4	0.7	3.77
Café, te, Cacao, Especies	170,694	121,362	-28.9	140,922	56.3	36.0	2.3	2.0	-0.43
Materiales no Refinados	56,283	48,495	-13.8	39,712	18.6	14.4	1.8	1.2	-1.54
Prod Lácteos y Huevos	221	1,547	601.1	1,968	0.1	0.5	0.2	0.5	14.67
Forrajes	5,448	18,132	232.8	3,536	1.8	5.4	0.2	0.5	41.64
Parte A. Estructura: Participación y Crecimiento, Grupos y Principales Productos									
Comercio Total Mercan.	2,922,400	4,080,760	39.6	5,572,000	100.0	100.0	2.6	2.7	4.05
Productos Agrícolas	303,339	337,382	11.2	353,640	10.4	8.3	1.0	0.9	4.06
Alimentos y Animales	242,856	285,255	17.5	309,550	80.1	84.5	0.9	1.0	5.12
Alimentos Exc. Silv.	87,864	160,549	82.7	177,588	29.0	47.6	0.5	0.7	9.92
Alimentos Miscelaneos	798	2,828	254.3	2,836	0.3	0.8	0.5	0.7	6.78
Aliment Preparad Nes	795	2,569	223.1	1,946	0.3	0.8	0.5	0.7	5.27
Cereales y Preparados	1,641	5,124	178.3	2,197	0.6	1.5	0.1	0.2	15.88
Cereales	1,614	4,677	189.8	1,457	0.5	1.4	0.1	0.2	16.13
Trigo y Equiv Harina	28	1,571	5510.7	29	0.0	0.5	0.0	0.2	63.37
Harina de Trigo	28	1,569	5887.8	20	0.0	0.5	0.1	2.3	63.34
Maíz y Productos	1,575	2,747	74.4	1,274	0.5	0.8	0.3	0.4	8.91
Maíz	1,575	2,740	73.9	1,265	0.5	0.8	0.4	0.5	8.88
Legumbres	2,425	6,286	159.2	8,436	0.8	1.9	1.4	2.8	18.16
Frijoles Secos	1,645	5,176	214.7	7,789	0.5	1.5	1.4	3.1	18.92
Oleaginosas y Product	812	2,236	175.4	3,184	0.3	0.7	0.0	0.0	10.72
Algodón y Productos	37,398	16,390	-56.2	7,270	12.3	4.9	5.1	2.4	-16.09
Aceite de Palma y Prod	734	1,840	150.6	2,965	0.2	0.5	4.8	4.9	8.62
Aceite de Palma	630	1,693	168.7	2,960	0.2	0.5	5.4	5.2	7.46
Total Nueces	3,596	2,518	-30.0	969	1.2	0.7	7.8	3.3	-3.12
Nuez de Brasil	3,398	2,266	-33.3	693	1.1	0.7	16.1	12.3	-4.17
Frutas y Vegetales	40,863	109,416	167.8	128,414	13.5	32.4	0.7	1.3	20.68
Vegetales excl. Melón	25,570	86,015	236.4	105,316	8.4	25.5	2.9	5.0	26.82
Vegetales Primarios	2,128	14,543	583.3	21,311	0.7	4.3	0.3	1.2	39.49
Espárragos	-	11,661		19,246	0.0	3.5		19.2	0.00
Tomate y Productos	1	2,794	485533.3	2,449	0.0	0.8	0.0	0.6	98.76
Pasta de Tomate	-	2,369		2,449	0.0	0.7		2.3	0.00
Hortalizas Deshidrat	2,211	5,534	150.3	6,588	0.7	1.6	16.6	13.2	17.96
Hortalizas Prep Nes	17,069	58,671	232.0	71,885	5.6	16.8	43.2	64.3	24.16
Hortalizas Congeladas	4,004	6,419	60.3	2,667	1.3	1.9	5.7	4.4	0.00
Frutas incluye Melones	8,809	13,354	51.6	13,052	2.9	4.0	0.2	0.2	10.73
Frutas Primarias	2,437	5,756	136.2	6,491	0.8	1.7	0.1	0.1	17.88
Mangos	1,503	4,683	211.5	5,297	0.5	1.4	5.8	3.5	31.40
Frutas Preparadas Nes	244	2,674	993.9	3,574	0.1	0.8	0.2	0.9	-0.30

Ix. 82

Perú: Estructura y Crecimiento de las Exportaciones Agrícolas, 1983-1995

Rubro	Promedio Export. Anuales			Exportac 1995 (\$1000)	Participación en Export. (%) de:				Tasa Crecim. 1983-85 a 1993-95
	1986-1990	1991-1995	Cambio %		Prod. Agríc.		LAC (por Rubro)		
	(Valor en \$1000)	(2)			86-90	91-95	86-90	91-95	
(1)	(2)	(3)	(4)	(5)	(6)	(7)	(8)	(9)	
Jugos de Frutas	6,027	4,763	-21.0	2,963	2.0	1.4	0.5	0.3	0.00
Frutas Jugos Nes	4,996	3,721	-25.5	2,120	1.6	1.1	8.7	5.2	0.00
Azúcar y Miel de Abeja	22,081	25,300	14.7	29,595	7.3	7.5	0.4	0.7	3.77
Azúcar Tot. Eq. Crudo	21,683	24,733	14.1	29,436	7.1	7.3	0.4	0.8	4.31
Azúcar Centrif. Cruda	21,683	23,421	8.0	29,436	7.1	6.9	0.4	0.9	3.36
Café,ta,Cacao,Espicias	170,694	121,362	-28.9	140,922	56.3	36.0	2.3	2.0	-0.43
Café y Productos	150,220	108,532	-27.8	131,504	49.5	32.2	2.3	2.0	0.29
Café Verde y Tostado	150,220	108,385	-27.8	131,025	49.5	32.1	2.5	2.2	0.27
Café Verde	150,220	105,843	-29.5	130,792	49.5	31.4	2.5	2.1	0.01
Café Tostado	-	2,537		207	0.0	0.8		7.4	0.00
Cacao y Productos	19,734	11,303	-42.7	7,896	6.5	3.4	2.5	2.4	-6.72
Mantequilla Cacao	11,341	9,605	-15.3	7,429	3.7	2.8	4.9	5.9	-0.63
Materiales no Refinados	56,283	48,495	-13.8	39,712	18.6	14.4	1.8	1.2	-1.54
Fibras Textiles	41,720	30,359	-27.2	21,683	13.8	9.0	4.0	3.4	-4.46
Algodón Fibra	37,137	16,091	-56.7	7,153	12.2	4.8	5.7	2.7	-16.18
Mater. no Ref Nes	14,421	17,779	23.3	17,432	4.8	5.3	2.9	1.9	4.79
Harina de Carne	80	3,473	4241.8	70	0.0	1.0	0.4	12.5	2.97
Prod Lácteos y Huevos	221	1,547	601.1	1,968	0.1	0.5	0.2	0.5	14.67
Pelo Cardado Peinado	2,951	11,761	298.5	12,678	1.0	3.5	37.3	52.3	29.89
Forrajes	5,448	18,132	232.8	3,536	1.8	5.4	0.2	0.5	41.64
Prods Veg p.Aliment.	5,343	12,428	132.6	1,990	1.8	3.7	54.5	46.0	0.00

Parte B: Desempeño de las Exportaciones de 20 de los más Importantes Productos Agrícolas

Café y Productos	150,220	108,532	-27.8	131,504	49.5	32.2	2.3	2.0	0.29
Azúcar Tot. Eq. Crudo	21,683	24,733	14.1	29,436	7.1	7.3	0.4	0.8	4.31
Algodón y Productos	37,398	16,390	-56.2	7,270	12.3	4.9	5.1	2.4	-16.09
Algodón Fibra	37,137	16,091	-56.7	7,153	12.2	4.8	5.7	2.7	-16.18
Espárragos	-	11,661		19,246	0.0	3.5		19.2	0.00
Cacao y Productos	19,734	11,303	-42.7	7,896	6.5	3.4	2.5	2.4	-6.72
Mangos	1,503	4,683	211.5	5,297	0.5	1.4	5.8	3.5	31.40
Tomate y Productos	1	2,794	485533.3	2,449	0.0	0.8	0.0	0.6	98.76
Maíz y Productos	1,575	2,747	74.4	1,274	0.5	0.8	0.3	0.4	8.91
Nuez de Brasil	3,396	2,266	-33.3	693	1.1	0.7	16.1	12.3	-4.17
Aceite de Palma y Prod	734	1,840	150.6	2,965	0.2	0.5	4.8	4.9	8.82
Trigo y Equiv Harina	28	1,571	5510.7	29	0.0	0.5	0.0	0.2	63.37
Aceitunas y Productos	480	1,135	136.4	548	0.2	0.3	1.0	1.5	0.00
Leche Equivalente	217	1,079	396.1	249	0.1	0.3	0.2	0.4	9.79
Carne Pollo	704	969	37.7	-	0.2	0.3	0.3	0.2	-100.00
Carne de Ave	704	969	37.7	-	0.2	0.3	0.2	0.2	-100.00
Jugo Limón Total	720	916	27.2	832	0.2	0.3	4.6	11.8	0.00
Ajo	1,037	848	-18.3	478	0.3	0.3	2.2	1.0	0.82
Uvas y Pasas	183	491	168.1	1,015	0.1	0.1	0.1	0.1	46.11
Cerveza de Cebada	278	475	71.0	375	0.1	0.1	0.1	0.2	13.38
Huevos Gallina	3	486	14525.0	1,719	0.0	0.1	0.0	2.5	0.00
Aceites y Grasas	9,174	19,548	113.1	4,420	3.0	5.8	0.7	0.9	11.22
Aceite Veget y Animal	3,509	2,611	-25.6	3,772	1.2	0.8	0.3	0.1	2.01
Aceites Vegetales, Tot	772	2,121	174.5	3,136	0.3	0.6	0.1	0.1	10.21

Ix. 83

Venezuela: Estructura y Crecimiento de las Exportaciones Agrícolas, 1983-1995

Rubro	Promedio Export. Anuales			Exportac 1995 (\$1000)	Participación en Export. (%) de:				Tasa Crecim. 1983-85 a 1993-95
	1986-1990	1991-1995	Cambio		Prod. Agríc.		LAC (por Rubro)		
	(Valor en \$1000)		%		86-90	91-95	86-90	91-95	
	(1)	(2)	(3)	(4)	(5)	(6)	(7)	(8)	
Resumen: Participación y Crecimiento de los Principales Grupos									
Comercio Total Mercan.	11,785,728	15,630,840	32.6	18,223,000	100.0	100.0	10.6	10.4	2.00
Productos Agrícolas	163,881	354,225	116.1	464,862	1.4	2.3	0.5	1.0	15.14
Alimentos Exc. Silv.	85,002	198,989	134.1	273,075	51.9	56.2	0.4	0.9	13.07
Cereales y Preparados	3,466	49,383	1324.8	95,176	2.1	13.9	0.2	2.1	54.42
Oleaginosas y Product	7,513	21,844	190.8	21,369	4.6	6.2	0.1	0.3	36.19
Frutas y Vegetales	32,383	54,729	69.0	50,033	19.8	15.5	0.6	0.6	1.93
Vegetales excl. Melón	5,804	4,365	-22.1	3,836	3.4	1.2	0.6	0.3	-9.00
Frutas incluye Melones	25,184	47,774	89.7	44,526	15.4	13.5	0.6	0.8	4.91
Jugos de Frutas	5,309	5,127	-3.4	7,448	3.2	1.4	0.4	0.4	27.71
Azúcar y Miel de Abeja	9,068	20,067	121.3	45,251	5.5	5.7	0.2	0.6	103.20
Café, te, Cacao, Especies	46,918	33,102	-29.4	20,946	28.6	9.3	0.6	0.5	0.78
Bebidas y Tabaco	26,529	110,397	316.1	162,320	16.2	31.2	2.0	4.6	27.50
Materiales no Refinados	20,285	31,681	56.2	26,111	12.4	8.9	0.7	0.8	27.27
Carne y Prep Carne	8,848	16,784	94.1	9,193	5.3	4.7	0.5	0.6	18.42
Prod Lácteos y Huevos	1,333	5,723	329.4	19,217	0.8	1.6	0.9	2.0	23.71
Cueros y Pieles	4,933	6,545	32.7	4,181	3.0	1.8	12.3	11.2	0.00
Forrajes	2,111	7,066	235.7	7,773	1.3	2.0	0.1	0.2	59.66
Animales Vivos	4,525	4,642	2.6	1,502	2.8	1.3	1.5	0.9	31.38
Parte A. Estructura: Participación y Crecimiento, Grupos y Principales Productos									
Comercio Total Mercan.	11,785,728	15,630,840	32.6	18,223,000	100.0	100.0	10.6	10.4	2.00
Productos Agrícolas	163,881	354,225	116.1	464,862	1.4	2.3	0.5	1.0	15.14
Alimentos y Animales	112,337	206,274	83.6	271,105	68.5	58.2	0.4	0.7	11.14
Alimentos Exc. Silv.	85,002	198,989	134.1	273,075	51.9	56.2	0.4	0.9	13.07
Alimentos Miscelaneos	3,864	14,758	279.9	22,014	2.4	4.2	2.3	3.7	40.23
Aliment Prepar Nes	3,698	13,617	268.2	18,136	2.3	3.8	2.3	3.8	39.26
Cereales y Preparados	3,466	49,383	1324.8	95,176	2.1	13.9	0.2	2.1	54.42
Cereales	871	27,268	3029.2	57,008	0.5	7.7	0.1	1.4	58.79
Cereales Nes	26	5,162	19755.4	10,115	0.0	1.5	0.0	5.1	0.00
Alimento para Niños	479	4,014	738.0	6,111	0.3	1.1	11.4	30.3	46.34
Harina Extracto Malta	361	1,811	401.1	1,794	0.2	0.5	10.0	8.5	0.00
Macarrones	8	2,375	31144.7	3,235	0.0	0.7	0.1	9.3	72.64
Pastelería	783	5,362	584.8	9,964	0.5	1.5	2.0	3.8	49.00
Arroz	635	17,249	2616.3	31,483	0.4	4.9	0.4	4.2	52.89
Arroz Molido c.Cáscara	532	5,729	977.7	12,620	0.3	1.6	0.4	1.8	36.59
Arroz sin Cáscara	3	7,331	261721.4	11,679	0.0	2.1	0.0	10.8	0.00
Arroz Quebrado	-	3,920	-	7,088	0.0	1.1	-	25.6	0.00
Maíz y Productos	1,039	10,252	886.3	27,477	0.6	2.9	0.2	1.5	54.71
Maíz	186	4,027	2060.5	14,289	0.1	1.1	0.0	0.7	95.90
Harina de Maíz	484	5,497	1035.7	12,274	0.3	1.6	3.3	20.5	45.79
Sorgo y Prods	-	5,088	-	9,997	0.0	1.4	-	6.4	0.00
Sorgo	-	5,088	-	9,997	0.0	1.4	-	6.4	0.00
Oleaginosas y Product	7,513	21,844	190.8	21,369	4.6	6.2	0.1	0.3	36.19
Semillas Oleaginosas	2,603	16,751	543.4	19,246	1.6	4.7	0.2	0.8	37.40
Harina Oleaginosas	9	10,317	112037.0	14,886	0.0	2.9	8.2	60.6	0.00
Algodón y Productos	7,910	2,733	-85.5	206	4.8	0.8	1.1	0.4	21.66
Ajonjolí y Productos	6,168	9,696	57.2	5,978	3.8	2.7	9.4	12.0	21.66
Semilla de Ajonjolí	2,549	6,150	141.3	4,190	1.6	1.7	4.1	8.1	18.40
Aceit Semilla Ajonjolí	3,492	3,507	0.5	1,788	2.1	1.0	88.8	68.7	33.79
Aceites Hidrogenados	87	1,756	1914.2	3,274	0.1	0.5	2.2	14.3	0.00
Aceites Procesados	103	1,848	1701.2	3,292	0.1	0.5	0.2	2.3	0.00

Ix. 84

Venezuela: Estructura y Crecimiento de las Exportaciones Agrícolas, 1983-1995

Rubro	Promedio Export. Anuales			Exportac 1995 (\$1000)	Participación en Export. (%) de:				Tasa Crecim. 1983-85 a 1993-95
	1986-1990	1991-1995	Cambio		Prod. Agríc.		LAC (por Rubro)		
	(Valor en \$1000)	(2)	%		86-90	91-95	86-90	91-95	
(1)	(2)	(3)	(4)	(5)	(6)	(7)	(8)	(9)	
Frutas y Vegetales	32,383	54,729	69.0	50,033	19.8	15.5	0.6	0.6	1.93
Vegetales excl. Melón	5,604	4,365	-22.1	3,836	3.4	1.2	0.6	0.3	-9.00
Vegetales Primarios	3,863	3,850	-0.3	3,559	2.4	1.1	0.6	0.3	-9.94
Tomate y Productos	2,399	1,876	-21.8	2,339	1.5	0.5	0.7	0.4	-0.92
Tomates	1,322	1,669	26.2	2,172	0.8	0.5	0.4	0.4	-2.26
Frutas Incluye Melones	25,184	47,774	89.7	44,526	15.4	13.5	0.6	0.8	4.91
Frutas Primarias	18,414	36,984	100.8	30,981	11.2	10.4	0.6	0.9	2.65
Bananos		13,509		13,509		3.8		0.5	
Plátanos	7,222	16,298	125.7	1,462	4.4	4.6	31.9	45.3	9.58
Total Frutas Cítricas	1,982	3,780	90.7	6,606	1.2	1.1	0.7	1.4	-1.64
Naranja, Mandarinas, Clem	1,517	2,234	47.3	5,865	0.9	0.6	1.0	1.6	-4.97
Naranjas	1,277	2,108	65.0	5,865	0.8	0.6	0.9	1.9	-3.81
Sandías	1,133	2,531	123.3	2,327	0.7	0.7	3.8	4.9	-1.30
Mangos	4,111	7,460	81.5	1,262	2.5	2.1	15.9	5.6	7.69
Frutas Preparadas Nes	1,427	5,496	285.0	5,814	0.9	1.6	0.9	1.8	30.65
Jugos de Frutas	5,309	5,127	-3.4	7,448	3.2	1.4	0.4	0.4	27.71
Jugo de Naranja	3,333	2,045	-38.7	4,413	2.0	0.6	0.3	0.2	33.88
Jugo Naranja no Conc.	3,333	2,045	-38.7	4,413	2.0	0.6	5.5	3.6	33.88
Frutas Jugos Nes	801	2,213	176.5	2,815	0.5	0.6	1.4	3.1	53.78
Desperd. Alimentos	256	2,576	907.0	5,805	0.2	0.7	1.0	10.1	53.19
Azúcar y Miel de Abeja	9,088	20,067	121.3	45,251	5.5	5.7	0.2	0.6	103.20
Azúcar Tot. Eq. Crudo	6,063	13,908	129.4	36,665	3.7	3.9	0.1	0.5	132.02
Azúcar Centrif. Cruda	1	12,493	892242.9	31,496	0.0	3.5	0.0	0.5	129.28
Melaza	1,903	2,453	28.9	4,261	1.2	0.7	2.1	3.3	0.00
Azúcar para Confeitería	1,088	3,607	231.6	4,305	0.7	1.0	1.3	1.6	70.85
Café, te, Cacao, Especies	46,918	33,102	-29.4	20,946	26.6	9.3	0.6	0.5	0.78
Café y Productos	32,320	20,629	-38.2	10,701	19.7	5.8	0.5	0.4	4.10
Café Verde y Tostado	32,320	20,615	-36.2	10,696	19.7	5.8	0.5	0.4	4.10
Café Verde	32,250	19,958	-38.1	10,551	19.7	5.6	0.5	0.4	5.74
Cacao y Productos	14,208	12,079	-15.0	9,767	8.7	3.4	1.8	2.6	-4.37
Cacao Grano	11,322	10,056	-11.2	7,296	6.9	2.8	3.0	4.6	-4.61
Mantequilla Cacao	2,398	1,643	-31.5	2,173	1.5	0.5	1.0	1.0	-4.28
Bebidas y Tabaco	26,529	110,397	316.1	162,320	16.2	31.2	2.0	4.6	27.50
Tabaco	22,321	72,350	224.1	76,129	13.6	20.4	2.7	4.9	20.59
Cigarrillos	21,054	69,196	228.7	70,881	12.8	19.5	60.4	21.4	20.14
Tabaco Productos Nes	16	1,886	11688.8	4,688	0.0	0.5	0.4	9.9	0.00
Bebidas	4,208	38,046	804.2	86,191	2.6	10.7	0.9	4.2	60.97
Bebid. no Alcoholic.	835	8,978	975.0	20,019	0.5	2.5	2.8	8.7	54.16
Bebid. Alcoñ Destilad	1,837	9,456	414.7	10,757	1.1	2.7	0.8	3.1	46.02
Cerveza de Cebada	1,473	19,159	1200.5	54,715	0.9	5.4	0.8	6.2	97.92
Materiales no Refinados	20,285	31,661	56.2	26,111	12.4	8.9	0.7	0.8	27.27
Fibras Textiles	7,724	2,810	-63.6	373	4.7	0.8	0.7	0.3	22.08
Algodón Fibra	6,796	2,240	-67.0	83	4.1	0.6	1.1	0.4	0.00
Mater. no Ref Nes	5,010	5,456	8.9	2,264	3.1	1.5	1.0	0.6	9.29
Aceites y Grasas	4,921	6,636	34.8	8,338	3.0	1.9	0.4	0.3	39.40
Aceite Veget y Animal	4,731	5,874	24.2	5,326	2.9	1.7	0.4	0.3	37.81
Aceites Vegetales, Tot	4,609	3,941	-14.5	2,031	2.8	1.1	0.4	0.2	29.13
Carne y Prep Carne	8,848	16,784	94.1	9,193	5.3	4.7	0.5	0.6	18.42
Carne Fres/Cong/Refr.	7,894	15,671	98.5	7,966	4.8	4.4	0.6	0.8	18.44
Carne de Ave	6,844	14,935	118.2	7,966	4.2	4.2	2.4	2.5	19.66
Carne Fresca de Pollo	6,770	14,860	119.5	7,797	4.1	4.2	2.3	2.5	19.88
Carne Pollo	6,766	14,725	117.6	7,757	4.1	4.2	2.5	2.6	19.60

Ix. 85

Venezuela: Estructura y Crecimiento de las Exportaciones Agrícolas, 1983-1995

Rubro	Promedio Export. Anuales			Exportac 1995 (\$1000)	Participación en Export. (%) de:				Tasa Crecim. 1983-85 a 1993-95
	1986-1990	1991-1995	Cambio		Prod. Agríc.		LAC (por Rubro)		
	(Valor en \$1000)		%		86-90	91-95	86-90	91-95	
	(1)	(2)	(3)	(4)	(5)	(6)	(7)	(8)	
Prod Lácteos y Huevos	1,333	5,723	329.4	19,217	0.8	1.6	0.9	2.0	23.71
Leche Equivalente	233	3,454	1383.8	9,194	0.1	1.0	0.2	1.3	55.74
Leche Cond,Polvo,Fresc	118	1,687	1329.5	3,161	0.1	0.5	0.2	1.0	45.30
Queso y Cuajada	98	1,722	1664.5	6,003	0.1	0.5	0.2	2.3	99.72
Queso Entero Vaca	96	1,670	1611.3	6,003	0.1	0.5	0.2	2.2	99.72
Huevos con Cáscara	1,103	2,265	105.3	10,023	0.7	0.6	16.4	12.0	13.60
Huevos Gallina	1,103	2,265	105.3	10,023	0.7	0.6	16.4	12.0	13.60
Cueros y Pielés	4,933	6,545	32.7	4,181	3.0	1.8	12.3	11.2	0.00
Cuero Bovino Sal.Hum	3,436	5,602	63.0	2,955	2.1	1.6	35.5	37.3	0.00
Forrajes	2,111	7,088	235.7	7,773	1.3	2.0	0.1	0.2	59.66
Animales Vivos	4,525	4,642	2.6	1,502	2.8	1.3	1.5	0.9	31.38
Animales Bovinos	95	3,248	3333.6	58	0.1	0.9	0.0	0.6	0.00
Ganado Bovino	95	3,248	3333.6	58	0.1	0.9	0.0	0.6	0.00
Parte B: Desempeño de las Exportaciones de 20 de los más Importantes Productos Agrícolas									
Tabaco	22,321	72,350	224.1	76,129	13.6	20.4	2.7	4.9	20.59
Café y Productos	32,320	20,629	-36.2	10,701	19.7	5.8	0.5	0.4	4.10
Cerveza de Cebada	1,473	19,159	1200.5	54,715	0.9	5.4	0.8	6.2	97.92
Aroz	635	17,249	2616.3	31,483	0.4	4.9	0.4	4.2	52.89
Plátanos	7,222	16,298	125.7	1,462	4.4	4.6	31.9	45.3	9.58
Carne de Ave	6,844	14,935	118.2	7,986	4.2	4.2	2.4	2.5	19.66
Carne Pollo	6,768	14,725	117.6	7,757	4.1	4.2	2.5	2.6	19.60
Azúcar Tot. Eq. Crudo	6,063	13,908	129.4	36,685	3.7	3.9	0.1	0.5	132.02
Bananos		13,509		13,509		3.8		0.5	
Cacao y Productos	14,208	12,079	-15.0	9,767	8.7	3.4	1.8	2.6	-4.37
Maíz y Productos	1,039	10,252	886.3	27,477	0.6	2.9	0.2	1.5	54.71
Ajonjolí y Productos	6,168	9,696	57.2	5,978	3.8	2.7	9.4	12.0	21.66
Mangos	4,111	7,460	81.5	1,262	2.5	2.1	15.9	5.6	7.69
Cuero Bovino Sal.Hum	3,438	5,602	63.0	2,955	2.1	1.6	35.5	37.3	0.00
Sorgo y Prods	-	5,068		9,997	0.0	1.4		6.4	0.00
Leche Equivalente	233	3,454	1383.8	9,194	0.1	1.0	0.2	1.3	55.74
Ganado Bovino	95	3,248	3333.6	58	0.1	0.9	0.0	0.6	0.00
Algodón y Productos	7,910	2,733	-65.5	206	4.8	0.8	1.1	0.4	21.66
Sandías	1,133	2,531	123.3	2,327	0.7	0.7	3.8	4.9	-1.30
Huevos Gallina	1,103	2,265	105.3	10,023	0.7	0.6	16.4	12.0	13.60
Algodón Fibra	6,796	2,240	-67.0	83	4.1	0.6	1.1	0.4	0.00

Argentina: Estructura y Crecimiento de las Exportaciones Agrícolas, 1983-1995

Rubro	Promedio Export. Anuales		Cambio %	Exportac 1995 (\$1000)	Participación en Export. (%) de:				Tasa Crecim. 1983-85 a 1993-95
	1986-1990	1991-1995			Prod. Agríc.		LAC (por Rubro)		
	(Valor en \$1000)	(2)			86-90	91-95	86-90	91-95	
(1)	(2)	(3)	(4)	(5)	(6)	(7)	(8)	(9)	
Resumen: Participación y Crecimiento de los Principales Grupos									
Comercio Total Mercan.	8,855,867	14,826,560	67.4	20,963,100	100.0	100.0	8.0	9.8	7.45
Productos Agrícolas	5,199,985	7,762,182	49.3	10,131,310	58.7	52.4	16.3	21.3	3.43
Alimentos Exc. Silv.	3,625,449	5,780,521	59.4	7,853,891	69.7	74.5	18.9	25.1	2.62
Cereales y Preparados	1,093,014	1,549,990	41.8	2,002,227	21.0	20.0	75.7	66.3	-3.98
Legumbres	84,447	117,303	38.9	140,122	1.6	1.5	50.4	51.4	6.32
Oleaginosas y Product	2,424,046	3,556,522	46.7	4,115,029	46.6	45.8	43.0	48.2	6.08
Frutas y Vegetales	423,472	748,426	76.7	1,034,969	8.1	9.6	7.3	8.8	11.01
Vegetales excl. Melón	42,513	100,747	137.0	129,583	0.8	1.3	4.8	5.9	19.27
Frutas incluye Melones	271,761	470,035	73.0	676,925	5.2	6.1	6.0	7.6	10.37
Jugos de Frutas	83,169	145,244	74.6	214,447	1.6	1.9	6.4	10.5	13.28
Azúcar y Miel de Abeja	95,879	126,512	31.9	192,407	1.8	1.6	1.7	3.6	-0.02
Café, te, Cacao, Especias	38,782	73,117	88.5	122,019	0.7	0.9	0.5	1.2	5.67
Bebidas y Tabaco	73,864	193,602	162.1	269,382	1.4	2.5	5.6	8.1	12.90
Materiales no Refinados	773,075	1,198,776	55.1	1,487,598	14.9	15.4	24.9	30.0	2.86
Carne y Prep Carne	652,135	910,837	39.7	1,229,115	12.5	11.7	34.7	33.7	7.59
Prod Lácteos y Huevos	71,810	114,778	59.8	260,063	1.4	1.5	49.2	40.3	19.20
Forrajes	1,133,929	1,353,988	19.4	1,251,712	21.8	17.4	37.0	39.3	7.95
Animales Vivos	6,151	35,408	475.6	97,314	0.1	0.5	2.0	6.5	31.25
Parte A. Estructura: Participación y Crecimiento, Grupos y Principales Productos									
Comercio Total Mercan.	8,855,867	14,826,560	67.4	20,963,100	100.0	100.0	8.0	9.8	7.45
Productos Agrícolas	5,199,985	7,762,182	49.3	10,131,310	58.7	52.4	16.3	21.3	3.43
Alimentos y Animales	3,524,663	4,975,120	41.2	6,297,342	67.8	84.1	13.5	17.8	2.58
Alimentos Exc. Silv.	3,625,449	5,780,521	59.4	7,853,891	69.7	74.5	18.9	25.1	2.62
Alimentos Miscelaneos	9,492	26,062	553.9	107,516	0.2	0.8	5.6	15.6	31.72
Aliment Preparad Nes	8,957	46,750	421.9	86,311	0.2	0.6	5.6	13.1	33.39
Cereales y Preparados	1,093,014	1,549,990	41.8	2,002,227	21.0	20.0	75.7	66.3	-3.98
Cereales	1,072,172	1,495,411	39.5	1,920,212	20.6	19.3	82.1	76.3	-4.28
Cereales Nes	111,004	91,440	-17.6	32,044	2.1	1.2	96.6	90.8	-17.21
Trigo y Equiv Harina	537,895	763,675	42.0	1,062,974	10.3	9.8	91.7	93.2	-3.36
Trigo	525,969	720,949	37.1	1,005,372	10.1	9.3	94.8	96.0	-3.86
Harina de Trigo	11,925	42,727	258.3	57,602	0.2	0.6	37.0	62.2	15.66
Aroz	22,126	76,574	246.1	138,007	0.4	1.0	12.5	18.5	11.38
Aroz Molido c.Cáscara	19,083	63,843	234.6	118,643	0.4	0.8	15.3	20.2	15.02
Cebada y Productos	16,602	36,162	117.8	31,295	0.3	0.5	28.7	38.0	13.12
Maíz y Productos	385,960	558,748	44.8	693,773	7.4	7.2	84.7	80.5	-2.95
Maíz	379,906	549,139	44.5	682,289	7.3	7.1	96.7	90.9	-3.05
Sorgo y Prods	95,710	71,725	-25.1	17,888	1.8	0.9	98.1	90.3	-20.04
Sorgo	94,837	71,725	-24.4	17,888	1.8	0.9	98.1	90.3	-20.03
Legumbres	84,447	117,303	38.9	140,122	1.6	1.5	50.4	51.4	6.32
Frijoles Secos	79,220	107,108	35.2	133,310	1.5	1.4	65.7	63.5	5.86
Oleaginosas y Product	2,424,046	3,556,522	46.7	4,115,029	46.6	45.8	43.0	46.2	6.08
Semillas Oleaginosas	524,924	873,363	66.4	875,058	10.1	11.3	34.8	42.1	2.08
Tortas y Harinas Oleag	1,082,966	1,305,787	20.6	1,196,119	20.8	16.8	37.7	40.9	8.94
Soya y Productos	1,826,901	2,483,798	52.7	2,501,217	31.3	32.0	35.7	41.4	7.51
Frijol de Soya	422,229	669,147	58.5	535,966	8.1	8.6	31.8	38.3	0.10
Aceite de Soya	323,449	689,779	113.3	942,993	6.2	8.9	52.4	53.2	11.99
Torta de Soya	881,223	1,124,888	27.6	1,022,243	16.9	14.5	33.7	38.0	11.52
Algodón y Productos	103,978	221,717	113.2	494,380	2.0	2.9	14.1	32.0	13.59
Maní y Productos	87,341	149,771	71.5	182,152	1.7	1.9	81.6	86.7	8.68
Total Maní Cáscara	55,141	88,709	60.9	123,329	1.1	1.1	87.1	88.4	8.79
Maní s.Cáscara	55,121	88,837	60.8	123,305	1.1	1.1	93.8	91.3	9.17
Aceite de Maní	25,150	40,764	62.1	40,446	0.5	0.5	72.1	82.1	6.21
Lino y Prods	116,475	56,099	-51.8	44,172	2.2	0.7	98.2	97.8	-13.62
Girasol y Productos	546,747	809,739	48.1	1,306,574	10.5	10.4	99.3	98.6	5.02
Semilla de Girasol	47,263	110,588	134.0	208,269	0.9	1.4	97.6	93.1	10.61

Argentina: Estructura y Crecimiento de las Exportaciones Agrícolas, 1963-1995

Rubro	Promedio Export. Anuales			Exportac 1995 (\$1000)	Participación en Export. (%) de:				Tasa Crecim. 1983-85 a 1993-95
	1986-1990	1991-1995	Cambio		Prod. Agríc.		LAC (por Rubro)		
	(Valor en \$1000)		%		86-90	91-95	86-90	91-95	
	(1)	(2)	(3)	(4)	(5)	(6)	(7)	(8)	
Aceite Semilla Girasol	371,245	572,489	54.2	972,422	7.1	7.4	99.6	99.5	4.60
Torta Semilla Girasol	128,239	126,862	-1.2	125,683	2.5	1.6	99.3	99.6	2.74
Aceitunas y Productos	42,593	67,849	59.3	93,681	0.8	0.9	91.2	90.2	10.26
Aceitunas Preservadas	23,821	41,636	74.8	65,379	0.5	0.5	88.4	86.6	14.94
Frutas y Vegetales	423,472	748,426	76.7	1,034,969	8.1	9.6	7.3	8.8	11.01
Vegetales excl. Melón	42,513	100,747	137.0	129,563	0.8	1.3	4.8	5.9	19.27
Vegetales Primarios	28,772	88,334	207.0	113,927	0.6	1.1	4.3	7.1	18.99
Ajo	26,936	55,256	105.1	54,920	0.5	0.7	56.7	67.1	12.76
Frutas Incluye Melones	271,761	470,035	73.0	676,925	5.2	6.1	6.0	7.6	10.37
Frutas Primarias	158,262	284,501	79.8	416,629	3.0	3.7	5.3	6.6	9.91
Total Frutas Cítricas	41,722	83,228	99.5	124,186	0.8	1.1	15.2	29.9	13.54
Naranja, Mandarinas, Clem	22,776	37,974	68.7	46,636	0.4	0.5	14.8	26.8	13.52
Manzanas	63,660	96,341	51.3	137,126	1.2	1.2	34.8	35.6	4.28
Peras	45,858	92,173	101.0	132,072	0.9	1.2	63.2	62.9	14.50
Jugos de Frutas	83,169	145,244	74.6	214,447	1.6	1.9	6.4	10.5	13.28
Jugo Manzana Total	38,864	81,391	109.4	103,382	0.7	1.0	70.3	58.9	15.26
Jugo Manzana Concent.	38,851	81,387	109.5	103,382	0.7	1.0	72.4	65.4	15.26
Azúcar y Miel de Abeja	95,879	126,512	31.9	192,407	1.8	1.6	1.7	3.6	-0.02
Miel de Abeja	26,930	53,817	99.8	70,456	0.5	0.7	33.6	50.6	9.30
Azúcar Tot. Eq. Crudo	57,265	40,259	-29.7	57,495	1.1	0.5	1.0	1.3	-10.86
Café, te, Cacao, Especies	38,762	73,117	88.5	122,019	0.7	0.9	0.5	1.2	5.67
Bebidas y Tabaco	73,864	193,602	162.1	269,362	1.4	2.5	5.6	8.1	12.90
Tabaco	56,087	129,184	130.3	122,370	1.1	1.7	6.7	8.7	8.31
Tabaco Hojas	55,024	116,885	112.4	100,779	1.1	1.5	8.1	11.6	7.30
Bebidas	17,777	64,418	262.4	147,012	0.3	0.8	3.7	7.0	27.14
Vino y Vermut	13,831	40,542	193.1	78,596	0.3	0.5	29.3	21.7	21.15
Materiales no Refinados	773,075	1,196,776	55.1	1,487,598	14.9	15.4	24.9	30.0	2.86
Fibras Textiles	228,205	296,249	29.8	572,483	4.4	3.8	22.0	33.5	4.90
Algodón Fibra	79,622	182,825	129.6	432,789	1.5	2.4	12.3	30.2	15.68
Aceites y Grasas	829,355	1,402,845	69.1	2,093,376	15.9	18.1	62.1	62.6	6.69
Aceite Veget y Animal	828,383	1,394,684	68.4	2,076,986	15.9	18.0	63.0	62.9	6.63
Aceites Vegetales, Tot	816,155	1,377,372	68.8	2,043,852	15.7	17.7	64.9	65.1	6.71
Carne y Prep Carne	652,135	910,837	39.7	1,229,115	12.5	11.7	34.7	33.7	7.59
Carne Fres/Cong/Refr.	405,748	583,462	43.8	848,077	7.8	7.5	29.5	29.1	7.90
Carne de Bovino	555,620	773,643	39.2	1,071,549	10.7	10.0	39.6	43.9	8.28
Carne Fresca de Bovino	311,238	449,672	44.5	695,161	6.0	5.8	34.2	41.4	9.24
Carne Res. Tem Deshu.	300,201	434,863	44.9	653,341	5.8	5.6	42.4	44.7	10.47
Carnes Prep.	227,625	302,666	33.0	367,684	4.4	3.9	50.2	49.2	7.17
Carne Caballo	39,503	62,563	58.4	68,189	0.8	0.8	76.3	66.4	3.29
Carne Enlatada Nes	246,245	327,307	32.9	381,010	4.7	4.2	49.4	47.2	6.99
Carne Prep y Preservad	229,262	305,471	33.2	371,039	4.4	3.9	49.9	48.5	7.25
Carne Otras	55,417	89,175	60.9	95,502	1.1	1.1	74.0	71.3	4.23
Despojo Comestibles Fr	28,116	36,442	29.6	48,895	0.5	0.5	59.1	56.0	8.19
Carne Despoj. Comest.	27,279	35,716	30.9	47,943	0.5	0.5	59.4	57.3	8.71
Prod Lácteos y Huevos	71,810	114,778	59.8	260,063	1.4	1.5	49.2	40.3	19.20
Leche Equivalente	72,933	114,447	56.9	259,557	1.4	1.5	50.7	43.0	18.60
Leche Ent. Seca	17,289	54,638	216.0	135,915	0.3	0.7	76.8	65.4	25.72
Leche Cond. Polvo, Fresc	37,208	77,739	108.9	195,222	0.7	1.0	60.7	45.0	29.92
Leche en Polvo	36,972	71,836	94.3	174,030	0.7	0.9	71.0	59.9	28.97
Lana Grasienda	75,640	61,181	-19.1	86,183	1.5	0.8	41.0	53.9	-1.33
Lana Limpia	57,657	39,468	-31.5	33,980	1.1	0.5	64.6	63.3	-4.67
Forrajes	1,133,929	1,353,988	19.4	1,251,712	21.8	17.4	37.0	39.3	7.95
Animales Vivos	6,151	35,406	475.6	97,314	0.1	0.5	2.0	6.5	31.25

Ix. 88

Argentina: Estructura y Crecimiento de las Exportaciones Agrícolas, 1983-1985

Rubro	Promedio Export. Anuales			Exportac 1995 (\$1000)	Participación en Export. (%) de:				Tasa Crecim. 1983-85 s 1993-95	
	1986-1990	1991-1995	Cambio		Prod. Agríc.		LAC (por Rubro)			
	(Valor en \$1000)		%		86-90	91-95	86-90	91-95		
	(1)	(2)	(3)	(4)	(5)	(6)	(7)	(8)		
Parte B: Desempeño de 20 de los más importantes Productos Agrícolas										
Soya y Productos	1,626,901	2,483,798	52.7	2,501,217	31.3	32.0	35.7	41.4	7.51	
Girasol y Productos	546,747	809,739	48.1	1,308,574	10.5	10.4	99.3	98.6	5.02	
Carne de Bovino	555,620	773,643	39.2	1,071,549	10.7	10.0	39.6	43.9	8.28	
Trigo y Equiv Harina	537,895	763,675	42.0	1,062,974	10.3	9.8	91.7	93.2	-3.36	
Maíz y Productos	385,960	558,748	44.8	693,773	7.4	7.2	84.7	80.5	-2.95	
Algodón y Productos	103,978	221,717	113.2	494,380	2.0	2.9	14.1	32.0	13.59	
Algodón Fibra	79,622	182,825	129.6	432,789	1.5	2.4	12.3	30.2	15.68	
Maní y Productos	87,341	149,771	71.5	182,152	1.7	1.9	81.6	86.7	8.68	
Tabaco	56,067	129,184	130.3	122,370	1.1	1.7	6.7	8.7	8.31	
Leche Equivalente	72,933	114,447	56.9	259,557	1.4	1.5	50.7	43.0	18.60	
Manzanas	63,660	96,341	51.3	137,126	1.2	1.2	34.8	35.6	4.28	
Peras	45,858	92,173	101.0	132,072	0.9	1.2	63.2	62.9	14.50	
Jugo Manzana Total	36,864	81,391	109.4	103,382	0.7	1.0	70.3	58.9	15.26	
Arroz	22,126	76,574	246.1	138,007	0.4	1.0	12.5	18.5	11.38	
Sorgo y Prods	95,710	71,725	-25.1	17,888	1.8	0.9	98.1	90.3	-20.04	
Aceitunas y Productos	42,593	67,849	59.3	93,661	0.8	0.9	91.2	90.2	10.26	
Carne Caballo	39,503	62,563	58.4	68,189	0.8	0.8	76.3	66.4	3.29	
Lana Grasienda	75,640	61,181	-19.1	86,163	1.5	0.8	41.0	53.9	-1.33	
Lino y Prods	116,475	56,099	-51.8	44,172	2.2	0.7	98.2	97.8	-13.62	
Ajo	26,936	55,256	105.1	54,920	0.5	0.7	56.7	67.1	12.76	
Miel de Abeja	26,930	53,817	99.8	70,456	0.5	0.7	33.6	50.6	9.30	

Brasil: Estructura y Crecimiento de las Exportaciones Agrícolas, 1963-1995

Rubro	Promedio Export. Anuales		Cambio %	Exportac 1995 (\$1000)	Participación en Export. (%) de:				Tasa Crecim. 1963-85 a 1993-95
	1966-1990	1991-1995			Prod. Agríc.		LAC (por Rubro)		
	(1)	(2)			(3)	(4)	(5)	(6)	
Resumen: Participación y Crecimiento de los Principales Grupos									
Comercio Total Mercan.	29,554,940	39,250,382	32.8	46,506,000	100.0	100.0	26.6	26.0	5.62
Productos Agrícolas	8,873,714	10,532,558	18.7	13,354,070	30.0	26.8	27.9	28.8	2.13
Alimentos Exc. Silv.	4,187,392	5,442,046	30.0	7,000,628	47.2	51.7	21.9	23.6	3.04
Oleaginosas y Product	2,859,460	3,253,436	13.8	3,927,420	32.2	30.9	50.7	44.1	3.03
Frutas y Vegetales	1,299,052	1,347,692	3.7	1,487,351	14.6	12.8	22.3	15.9	1.80
Frutas incluye Melones	1,148,986	1,166,375	1.5	1,276,081	12.9	11.1	25.5	19.0	1.50
Jugos de Frutas	1,074,423	1,009,159	-6.1	1,131,852	12.1	9.6	82.4	72.7	0.45
Azúcar y Miel de Abeja	452,236	1,020,215	125.6	2,001,857	5.1	9.7	7.9	29.2	9.22
Café, te, Cacao, Especies	2,601,434	2,174,732	-16.4	2,748,851	29.3	20.6	34.8	35.2	-3.10
Bebidas y Tabaco	545,675	1,061,498	94.5	1,272,507	6.1	10.1	41.3	44.1	9.06
Materiales no Refinados	928,705	1,058,600	14.0	1,080,862	10.5	10.1	29.9	26.5	5.22
Carne y Prep Carne	732,897	1,215,050	65.8	1,295,604	8.3	11.5	39.0	44.9	4.52
Forrajes	1,848,046	1,926,280	4.3	2,183,779	20.8	18.3	60.2	55.9	2.68
Parte A. Estructura: Participación y Crecimiento, Grupos y Principales Productos									
Comercio Total Mercan.	29,554,940	39,250,382	32.8	46,506,080	100.0	100.0	26.6	26.0	5.62
Productos Agrícolas	8,873,714	10,532,558	18.7	13,354,070	30.0	26.8	27.9	28.8	2.13
Alimentos y Animales	6,980,211	7,765,479	11.2	9,815,187	78.7	73.7	26.8	27.8	1.28
Alimentos Exc. Silv.	4,187,392	5,442,046	30.0	7,000,628	47.2	51.7	21.9	23.6	3.04
Maíz y Productos	42,032	55,631	32.4	60,117	0.5	0.5	9.2	8.0	-1.43
Oleaginosas y Product	2,859,400	3,253,436	13.8	3,927,420	32.2	30.9	50.7	44.1	3.03
Semillas Oleaginosas	725,974	861,979	18.7	775,486	8.2	8.2	48.1	41.6	6.93
Tortas y Harinas Oleag	1,744,580	1,799,267	3.1	2,044,209	19.7	17.1	60.8	56.3	2.59
Soya y Productos	2,704,512	3,152,908	16.6	3,823,577	30.5	29.9	59.4	52.5	3.71
Frijol de Soya	721,095	857,728	18.9	770,426	8.1	8.1	54.3	49.1	7.11
Aceite de Soya	286,295	542,057	89.3	1,053,014	3.2	5.1	46.4	41.8	2.55
Torta de Soya	1,697,119	1,753,108	3.3	2,000,119	19.1	16.6	65.0	59.2	2.73
Algodón y Productos	144,878	83,222	-42.6	123,938	1.6	0.8	19.6	12.0	-11.15
Aceites Procesados	29,900	53,489	78.9	95,371	0.3	0.5	71.2	66.2	14.40
Nuez Marañón c.Cáscara	103,266	126,692	22.7	147,236	1.2	1.2	99.9	99.8	4.67
Frutas y Vegetales	1,299,052	1,347,692	3.7	1,487,351	14.6	12.8	22.3	15.9	1.80
Frutas incluye Melones	1,148,986	1,166,375	1.5	1,276,081	12.9	11.1	25.5	19.0	1.50
Frutas Primarias	51,312	109,178	112.8	102,794	0.6	1.0	1.7	2.5	11.12
Jugos de Frutas	1,074,423	1,000,159	-6.1	1,131,852	12.1	9.6	82.4	72.7	0.45
Jugo de Naranja	1,029,080	975,467	-5.2	1,108,372	11.6	9.3	92.3	91.7	0.53
Jugo Naranja Concentr.	1,028,882	974,111	-5.3	1,105,393	11.6	9.2	97.6	96.7	0.51
Azúcar y Miel de Abeja	452,236	1,020,215	125.6	2,001,857	5.1	9.7	7.9	29.2	9.22
Azúcar Tot. Eq. Crudo	376,750	947,877	151.6	1,919,459	4.2	9.0	6.9	31.0	9.57
Azúcar Centrif. Cruda	202,393	674,992	233.5	1,450,653	2.3	6.4	4.0	25.6	11.58
Azúcar Refinado	174,357	272,885	56.5	468,806	2.0	2.6	47.7	65.0	5.16
Azúcar para Confitería	39,685	67,539	70.2	75,595	0.4	0.6	46.7	29.3	14.05
Café, te, Cacao, Especies	2,601,434	2,174,732	-16.4	2,748,851	29.3	20.6	34.8	35.2	-3.10
Café y Productos	1,976,929	1,799,413	-9.0	2,462,477	22.3	17.1	30.9	33.4	-2.07
Café Verde y Tostado	1,738,175	1,523,473	-12.4	1,973,508	19.6	14.5	28.6	30.7	-2.86
Café Verde	1,738,127	1,521,303	-12.5	1,969,869	19.6	14.4	28.8	30.8	-2.87
Café Extractos	238,745	275,885	15.6	488,886	2.7	2.6	73.7	65.4	3.10
Cacao y Productos	481,986	244,146	-49.3	131,240	5.4	2.3	61.5	52.3	-10.08
Cacao Grano	203,490	80,623	-60.4	25,591	2.3	0.8	53.5	36.5	-12.65
Mantequilla Cacao	157,936	105,872	-33.0	65,438	1.8	1.0	68.3	65.3	-5.51

Ix. 90

Brasil: Estructura y Crecimiento de las Exportaciones Agrícolas, 1983-1995

Rubro	Promedio Export. Anuales		Cambio %	Exportac 1995 (\$1000)	Participación en Export. (%) de:				Tasa Crecim. 1983-85 a 1993-95
	1986-1990	1991-1995			Prod. Agríc.		LAC (por Rubro)		
	(Valor en \$1000)				86-90	91-95	86-90	91-95	
(1)	(2)	(3)	(4)	(5)	(6)	(7)	(8)		
Bebidas y Tabaco	545,675	1,061,498	94.5	1,272,507	6.1	10.1	41.3	44.1	9.06
Tabaco	518,188	981,283	89.4	1,174,960	5.8	9.3	61.9	65.9	8.30
Tabaco Hojas	486,531	728,735	49.8	768,571	5.5	6.9	71.3	72.4	4.61
Cigarrillos	30	184,577	611083.4	402,110	0.0	1.8	0.1	57.0	176.76
Cigarros	31,034	60,019	93.4	418	0.3	0.6	26.8	42.7	-25.63
Bebidas	27,487	60,215	191.8	97,547	0.3	0.8	5.7	8.8	30.59
Materiales no Refinados	928,705	1,058,000	14.0	1,060,882	10.5	10.1	29.9	26.5	5.22
Fibras Textiles	151,675	97,443	-35.8	143,875	1.7	0.9	14.6	11.0	-7.42
Algodón Fibra	98,812	55,302	-44.0	91,543	1.1	0.5	15.3	9.1	-10.62
Mater. no Ref Nes	50,489	95,185	88.5	127,364	0.6	0.9	10.0	9.9	11.87
Aceites y Grasas	397,724	604,962	52.1	1,130,917	4.5	5.7	29.8	27.0	0.50
Aceite Veget y Animal	419,123	646,960	54.4	1,205,490	4.7	6.1	31.9	29.2	0.97
Aceites Vegetales, Tot	388,906	592,191	52.3	1,107,745	4.4	5.6	30.9	28.0	0.39
Carne y Prep Carne	732,897	1,215,050	65.8	1,295,604	8.3	11.5	39.0	44.9	4.52
Carne Fres/Cong/Refr.	503,085	892,498	77.4	982,289	5.7	8.5	36.5	44.5	6.48
Carne de Bovino	423,304	548,333	29.5	492,800	4.8	5.2	30.2	31.1	0.26
Carne Fresca de Bovino	197,113	236,460	20.0	180,779	2.2	2.2	21.7	21.8	0.48
Carne Res. Tem Deshu.	194,412	236,227	21.5	180,769	2.2	2.2	27.5	24.3	0.51
Carnes Prep.	205,178	281,147	37.0	301,723	2.3	2.7	45.3	45.7	0.32
Carne de Cerdo	20,350	74,882	268.0	99,905	0.2	0.7	73.2	63.9	26.80
Carne Cerdo	18,962	50,275	165.1	2,071	0.2	0.5	81.6	73.9	21.17
Carne de Porcino	18,962	66,679	251.6	84,092	0.2	0.6	81.4	66.2	26.54
Cerdos		82,021		82,021		0.8		275.9	
Carne Enlatada Nes	225,946	317,887	40.7	327,916	2.5	3.0	45.4	45.8	0.30
Carne Prep y Preservad	207,952	285,815	37.4	311,139	2.3	2.7	45.2	45.4	0.37
Carne de Ave	268,144	558,829	108.4	672,838	3.0	5.3	92.4	92.8	9.77
Carne Fresca de Pollo	267,847	556,448	107.7	667,331	3.0	5.3	92.8	93.4	9.73
Carne Pollo	254,089	526,089	107.0	634,031	2.9	5.0	92.5	93.4	9.20
Forrajes	1,846,046	1,926,280	4.3	2,183,779	20.8	18.3	60.2	55.9	2.68
Polpa Frutas p.Aliment	60,881	108,731	34.4	112,259	0.9	1.0	99.1	100.0	4.01
Parte B: Desempeño de 20 de los más Importantes Productos Agrícolas									
Soya y Productos	2,704,512	3,152,906	16.6	3,823,577	30.5	29.9	59.4	52.5	3.71
Café y Productos	1,976,929	1,799,413	-9.0	2,462,477	22.3	17.1	30.9	33.4	-2.07
Tabaco	518,188	981,283	89.4	1,174,960	5.8	9.3	61.9	65.9	8.30
Jugo de Naranja	1,029,080	975,467	-5.2	1,108,372	11.6	9.3	92.3	91.7	0.53
Azúcar Tot. Eq. Crudo	376,750	947,877	151.6	1,919,459	4.2	9.0	6.9	31.0	9.57
Carne de Ave	268,144	558,829	108.4	672,838	3.0	5.3	92.4	92.8	9.77
Carne de Bovino	423,304	548,333	29.5	492,800	4.8	5.2	30.2	31.1	0.26
Carne Pollo	254,089	526,089	107.0	634,031	2.9	5.0	92.5	93.4	9.20
Cacao y Productos	481,986	244,146	-49.3	131,240	5.4	2.3	61.5	52.3	-10.08
Nuez Marañón c.Cáscara	103,266	126,692	22.7	147,236	1.2	1.2	99.9	99.8	4.67
Algodón y Productos	144,878	83,222	-42.6	123,938	1.6	0.8	19.6	12.0	-11.15
Carne de Cerdo	20,350	74,882	268.0	99,905	0.2	0.7	73.2	63.9	26.80
Maíz y Productos	42,032	55,631	32.4	60,117	0.5	0.5	9.2	8.0	-1.43
Algodón Fibra	98,812	55,302	-44.0	91,543	1.1	0.5	15.3	9.1	-10.62
Pimien. Blan.Larg.Neg	73,416	39,266	-46.5	52,009	0.8	0.4	93.7	86.4	-4.07
Cerveza de Cebada	4,437	37,578	746.8	41,822	0.1	0.4	2.4	12.2	40.90
Mate	23,174	33,239	43.4	39,695	0.3	0.3	60.9	59.3	8.74
Carne Pavo	13,400	30,358	126.6	33,300	0.2	0.3	98.9	94.1	34.10
Naranjas	17,328	23,141	33.5	29,092	0.2	0.2	12.6	20.8	6.68
Melones	5,845	22,165	279.2	16,475	0.1	0.2	6.3	14.1	27.58
Tomate y Productos	11,433	17,306	51.4	19,554	0.1	0.2	3.1	3.5	9.10

Ix. 91

Paraguay: Estructura y Crecimiento de las Exportaciones Agrícolas, 1983-1995

Rubro	Promedio Export. Anuales		Cambio	Exportac 1995 (\$1000)	Participación en Export. (%) de:				Tasa Crecim. 1983-85 a 1993-95
	1986-1990	1991-1995			Prod. Agríc.		LAC (por Rubro)		
	(Valor en \$1000)	(2)	%	(4)	86-90	91-95	86-90	91-95	(8)
	(1)	(2)	(3)	(4)	(5)	(6)	(7)	(8)	(9)
Resumen: Participación y Crecimiento de los Principales Grupos									
Comercio Total Mercan.	661,460	751,035	13.5	819,475	100.0	100.0	0.6	0.5	7.44
Productos Agrícolas	517,837	588,425	13.6	673,683	78.3	78.3	1.6	1.6	7.98
Alimentos Exc. Silv.	262,138	307,400	17.3	353,207	50.6	52.2	1.4	1.3	10.91
Cereales y Preparados	7,049	15,144	114.8	49,549	1.4	2.6	0.5	0.6	25.35
Oleaginosas y Product	205,023	278,177	35.7	304,279	39.6	47.3	3.6	3.8	8.84
Frutas y Vegetales	8,442	5,403	-36.0	2,995	1.6	0.9	0.1	0.1	0.55
Frutas incluye Melones	1,558	3,576	129.4	2,610	0.3	0.6	0.0	0.1	41.02
Azúcar y Miel de Abeja	3,913	3,353	-14.3	5,096	0.8	0.6	0.1	0.1	-4.14
Café, te, Cacao, Especies	16,845	4,617	-72.6	1,383	3.3	0.8	0.2	0.1	34.20
Bebidas y Tabaco	6,053	7,207	19.1	6,436	1.2	1.2	0.5	0.3	-3.46
Materiales no Refinados	379,042	406,883	7.3	443,656	73.2	69.1	12.2	10.2	6.09
Came y Prep Carne	61,607	49,826	-19.1	44,111	11.9	8.5	3.3	1.8	29.22
Forrajes	19,818	45,171	127.9	59,721	3.8	7.7	0.6	1.3	14.35
Animales Vivos	234	5,674	2327.0	7,500	0.0	1.0	0.1	1.0	81.63
Parte A. Estructura: Participación y Crecimiento, Grupos y Principales Productos									
Comercio Total Mercan.	661,460	751,035	13.5	819,475	100.0	100.0	0.6	0.5	7.44
Productos Agrícolas	517,837	588,425	13.6	673,683	78.3	78.3	1.6	1.6	7.98
Alimentos y Animales	120,287	129,404	7.6	170,379	23.2	22.0	0.5	0.5	17.16
Alimentos Exc. Silv.	262,138	307,400	17.3	353,207	50.6	52.2	1.4	1.3	10.91
Cereales y Preparados	7,049	15,144	114.8	49,549	1.4	2.6	0.5	0.6	25.35
Cereales	7,049	15,144	114.8	49,549	1.4	2.6	0.5	0.8	25.35
Trigo y Equiv Harina	6,561	7,046	7.4	20,068	1.3	1.2	1.1	0.9	17.38
Trigo	6,561	7,016	6.9	19,971	1.3	1.2	1.2	0.9	17.32
Maíz y Productos	92	7,879	8484.3	29,481	0.0	1.3	0.0	1.1	49.47
Maíz	92	7,879	8484.3	29,481	0.0	1.3	0.0	1.3	49.47
Oleaginosas y Product	205,023	278,177	35.7	304,279	39.6	47.3	3.6	3.8	8.84
Semillas Oleaginosas	173,246	189,780	9.5	194,218	33.5	32.3	11.5	9.2	7.56
Tortas y Harinas Oleag	19,551	43,773	123.9	57,015	3.8	7.4	0.7	1.4	13.98
Soya y Productos	185,131	260,335	40.6	290,604	35.8	44.2	4.1	4.3	10.93
Frijol de Soya	167,733	186,606	11.3	192,734	32.4	31.7	12.6	10.7	8.12
Aceite de Soya	3,292	34,531	946.9	47,042	0.6	5.9	0.5	2.7	32.09
Torta de Soya	14,106	39,198	177.9	50,828	2.7	6.7	0.5	1.3	22.18
Algodón y Productos	212,506	219,770	3.4	253,109	41.0	37.3	28.8	31.7	4.08
Torta Semilla Algodón	5,168	3,269	-36.8	3,316	1.0	0.6	20.6	17.1	-6.44
Aceite de Tung	4,102	5,248	27.9	3,010	0.8	0.9	45.0	47.0	-8.19
Frutas y Vegetales	8,442	5,403	-36.0	2,995	1.6	0.9	0.1	0.1	0.55
Frutas incluye Melones	1,558	3,576	129.4	2,610	0.3	0.6	0.0	0.1	41.02
Azúcar y Miel de Abeja	3,913	3,353	-14.3	5,096	0.8	0.6	0.1	0.1	-4.14
Azúcar Tot. Eq. Crudo	3,907	3,211	-17.8	5,096	0.8	0.5	0.1	0.1	-4.95
Azúcar Centrif. Cruda	3,907	2,947	-24.6	3,774	0.8	0.5	0.1	0.1	-6.67
Café, te, Cacao, Especies	16,845	4,617	-72.6	1,383	3.3	0.8	0.2	0.1	34.20
Café y Productos	12,633	4,242	-66.4	1,250	2.4	0.7	0.2	0.1	43.61
Bebidas y Tabaco	6,053	7,207	19.1	6,436	1.2	1.2	0.5	0.3	-3.46
Tabaco	5,707	6,842	19.9	5,580	1.1	1.2	0.7	0.5	-4.29
Tabaco Hojas	5,707	6,816	19.4	5,580	1.1	1.2	0.8	0.7	-4.35
Materiales no Refinados	379,042	406,883	7.3	443,656	73.2	69.1	12.2	10.2	6.09
Fibras Textiles	205,462	215,873	5.1	248,967	39.7	36.7	19.8	24.4	4.58
Algodón Fibra	204,567	213,440	4.3	246,030	39.5	36.3	31.6	35.2	4.53

Ix. 92

Paraguay: Estructura y Crecimiento de las Exportaciones Agrícolas, 1983-1995

Rubro	Promedio Export. Anuales			Exportac 1995 (\$1000)	Participación en Export. (%) de:				Tasa Crecim. 1983-85 a 1993-95
	1986-1990	1991-1995	Cambio %		Prod. Agríc.		LAC (por Rubro)		
	(Valor en \$1000)	(Valor en \$1000)			86-90	91-95	86-90	91-95	
(1)	(2)	(3)	(4)	(5)	(6)	(7)	(8)	(9)	
Aceites y Grasas	12,355	44,818	262.7	53,046	2.4	7.6	0.9	2.0	11.07
Aceite Veget y Animal	12,456	44,931	260.7	53,212	2.4	7.6	0.9	2.0	10.99
Aceites Vegetales, Tot	12,227	44,624	265.0	53,046	2.4	7.6	1.0	2.1	11.04
Carne y Prep Carne	61,607	49,826	-19.1	44,111	11.9	8.5	3.3	1.8	29.22
Carne Fres/Cong/Refr.	61,313	48,428	-21.0	41,843	11.8	8.2	4.5	2.4	28.85
Carne de Bovino	60,524	46,652	-22.9	42,741	11.7	7.9	4.3	2.6	28.98
Carne Fresca de Bovino	60,229	45,253	-24.9	40,473	11.6	7.7	6.6	4.2	28.57
Carne Res. Tern Deshu.	9,629	29,657	208.0	27,884	1.9	5.0	1.4	3.0	0.00
Carne Res y Ternera	50,601	15,596	-69.2	12,589	9.8	2.7	25.0	13.7	12.06
Despojo Comestibles Fr	1,063	3,109	187.0	1,246	0.2	0.5	2.3	4.8	32.87
Carne Despoj. Comest.	1,063	3,109	187.0	1,246	0.2	0.5	2.4	5.0	32.87
Forrajes	19,818	45,171	127.9	59,721	3.8	7.7	0.6	1.3	14.35
Animales Vivos	234	5,674	2327.0	7,500	0.0	1.0	0.1	1.0	81.63
Animales Bovinos	210	5,646	2589.4	7,487	0.0	1.0	0.1	1.1	0.00
Ganado Bovino	210	5,646	2589.4	7,487	0.0	1.0	0.1	1.1	0.00
Parte B: Desempeño de las Exportaciones de 20 de los más importantes Productos Agrícolas									
Soya y Productos	185,131	260,335	40.6	290,604	35.8	44.2	4.1	4.3	10.93
Algodón y Productos	212,506	219,770	3.4	253,109	41.0	37.3	28.8	31.7	4.06
Algodón Fibra	204,567	213,440	4.3	246,030	39.5	36.3	31.6	35.2	4.53
Carne de Bovino	60,524	46,652	-22.9	42,741	11.7	7.9	4.3	2.6	28.98
Maíz y Productos	92	7,879	8464.3	29,481	0.0	1.3	0.0	1.1	49.47
Trigo y Equiv Harina	6,561	7,048	7.4	20,068	1.3	1.2	1.1	0.9	17.38
Tabaco	5,707	6,842	19.9	5,580	1.1	1.2	0.7	0.5	-4.29
Ganado Bovino	210	5,648	2589.4	7,487	0.0	1.0	0.1	1.1	0.00
Café y Productos	12,633	4,242	-66.4	1,250	2.4	0.7	0.2	0.1	43.61
Azúcar Tot. Eq. Crudo	3,907	3,211	-17.8	5,096	0.8	0.5	0.1	0.1	-4.95
Aceite de Palma y Prod	2,598	2,149	-17.3	147	0.5	0.4	16.9	5.7	-5.25
Maní y Productos	2,538	1,894	-25.4	1,277	0.5	0.3	2.4	1.1	-4.55
Aceite Ricino	3,029	1,361	-55.1	300	0.6	0.2	5.5	11.8	-16.02
Girasol y Productos	29	1,246	4225.7	1,958	0.0	0.2	0.0	0.2	0.00
Tomate y Productos	2,179	775	-64.4	273	0.4	0.1	0.6	0.2	-4.76
Cerveza de Cebada	-	753	-	850	-	0.1	-	0.2	-
Seda	-	389	-	196	0.0	0.1	-	3.3	2.73
Mate	4,026	369	-90.6	133	0.8	0.1	10.6	0.7	4.03
Cuero Bovino Sal.Hum	6	321	5071.0	-	0.0	0.1	0.1	2.1	0.00
Grosellas	50	292	482.5	-	0.0	0.0	98.4	94.0	0.00
Melocotones/Nectarinas	-	259	-	177	0.0	0.0	-	0.5	0.00

Ix. 93

Uruguay: Estructura y Crecimiento de las Exportaciones Agrícolas, 1983-1995

Rubro	Promedio Export. Anuales		Cambio %	Exportac 1995 (\$1000)	Participación en Export. (%) de:				Tasa Crecim. 1983-85 a 1993-95
	1986-1990	1991-1995			Prod. Agríc.		LAC (por Rubro)		
	(Valor en \$1000)	(2)			86-90	91-95	86-90	91-95	
	(1)	(2)	(3)	(4)	(5)	(6)	(7)	(8)	(9)
Resumen: Participación y Crecimiento de los Principales Grupos									
Comercio Total Mercan.	1,393,271	1,796,513	28.9	2,116,664	100.0	100.0	1.3	1.2	7.23
Productos Agrícolas	624,428	744,502	19.2	919,435	44.8	41.4	2.0	2.0	5.32
Alimentos Exc. Silv.	453,220	634,519	40.0	821,986	72.6	85.2	2.4	2.8	6.86
Cereales y Preparados	124,169	196,932	58.6	252,775	19.9	26.5	8.6	8.4	6.60
Oleaginosas y Product	13,007	7,145	-45.1	10,620	2.1	1.0	0.2	0.1	5.10
Frutas y Vegetales	30,070	54,553	81.4	65,596	4.8	7.3	0.5	0.6	14.50
Frutas incluye Melones	29,450	52,928	79.7	62,852	4.7	7.1	0.7	0.9	14.19
Jugos de Frutas	2,176	3,767	73.1	3,470	0.3	0.5	0.2	0.3	49.21
Azúcar y Miel de Abeja	9,416	10,179	8.1	10,926	1.5	1.4	0.2	0.3	3.91
Bebidas y Tabaco	3,384	5,427	60.4	9,697	0.5	0.7	0.3	0.2	35.79
Materiales no Refinados	161,514	97,492	-39.6	83,830	25.9	13.1	5.2	2.4	-1.32
Carne y Prep Carne	218,204	241,409	10.6	280,024	34.9	32.4	11.6	8.9	3.32
Prod Lácteos y Huevos	44,245	80,664	82.3	103,959	7.1	10.8	30.3	28.3	14.59
Cueros y Pieles	11,191	8,200	-26.7	6,612	1.8	1.1	27.9	14.0	4.89
Forrajes	8,417	5,462	-35.1	4,607	1.3	0.7	0.3	0.2	-5.36
Animales Vivos	12,800	39,382	207.7	95,478	2.0	5.3	4.2	7.2	14.08
Parte A. Estructura: Participación y Crecimiento, Grupos y Principales Productos									
Comercio Total Mercan.	1,393,271	1,796,513	28.9	2,116,664	100.0	100.0	1.3	1.2	7.23
Productos Agrícolas	624,428	744,502	19.2	919,435	44.8	41.4	2.0	2.0	5.32
Alimentos y Animales	452,385	633,942	40.1	816,762	72.4	85.1	1.7	2.3	6.63
Alimentos Exc. Silv.	453,220	634,519	40.0	821,986	72.6	85.2	2.4	2.8	6.86
Alimentos Miscelaneos	3,946	3,787	-4.0	2,212	0.6	0.5	2.3	0.9	29.13
Aliment Preparad Nes	3,945	3,750	-4.9	2,089	0.6	0.5	2.5	1.1	28.59
Cereales y Preparados	124,169	196,932	58.6	252,775	19.9	26.5	8.6	8.4	6.60
Cereales	104,592	150,860	44.2	180,565	16.8	20.3	8.0	7.7	5.65
Harina Extracto Malta	-	4,207	-	5,440	0.0	0.8	-	19.6	0.00
Trigo y Equiv Harina	9,612	5,825	-39.4	15,524	1.5	0.8	1.6	0.7	-6.32
Trigo	9,411	4,952	-47.4	13,126	1.5	0.7	1.7	0.7	-7.99
Pastelería	593	4,748	701.2	11,499	0.1	0.6	1.5	3.4	128.70
Arroz	84,678	139,360	64.6	163,892	13.6	18.7	47.7	33.7	8.14
Arroz Molido c.Cáscara	58,424	104,775	79.3	117,926	9.4	14.1	46.9	33.2	7.17
Arroz con Cáscara	637	6,753	960.5	14,032	0.1	0.9	29.0	45.4	66.62
Arroz sin Cáscara	22,102	21,565	-2.4	21,557	3.5	2.9	48.8	31.8	7.47
Arroz Quebrado	3,514	6,267	78.3	10,377	0.6	0.8	66.3	40.9	13.69
Cebada y Productos	27,384	41,539	51.7	54,463	4.4	5.6	47.4	43.6	5.26
Cebada	9,399	5,330	-43.3	61	1.5	0.7	49.1	28.5	-4.14
Malta de Cebada	17,985	36,209	101.3	54,402	2.9	4.9	46.6	47.3	8.59
Oleaginosas y Product	13,007	7,145	-45.1	10,620	2.1	1.0	0.2	0.1	5.10
Semillas Oleaginosas	8,541	6,151	-28.0	9,824	1.4	0.8	0.6	0.3	13.38
Girasol y Productos	2,281	4,412	93.4	9,637	0.4	0.6	0.4	0.5	34.08
Semilla de Girasol	770	4,339	463.4	9,597	0.1	0.6	1.6	3.7	0.00
Frutas y Vegetales	30,070	54,553	81.4	65,596	4.8	7.3	0.5	0.6	14.50
Frutas Incluye Melones	29,450	52,928	79.7	62,852	4.7	7.1	0.7	0.9	14.19
Frutas Primarias	26,680	48,549	82.0	59,012	4.3	6.5	0.9	1.1	13.65
Total Frutas Cítricas	25,188	47,129	87.1	57,168	4.0	6.3	9.2	17.0	13.60
Naranj, Mandarinas, Clem	18,929	36,359	92.1	43,143	3.0	4.9	12.3	25.6	14.68
Naranjas	14,241	25,557	79.5	31,249	2.3	3.4	10.4	23.0	14.27
Tangerinas, Mandarina+	4,688	10,802	130.4	11,894	0.8	1.5	28.6	35.2	15.82
Limonos y Limas	5,108	8,286	62.2	11,554	0.8	1.1	14.8	10.3	9.15
Jugos de Frutas	2,176	3,767	73.1	3,470	0.3	0.5	0.2	0.3	49.21

Ix. 94

Uruguay: Estructura y Crecimiento de las Exportaciones Agrícolas, 1983-1995

Rubro	Promedio Export. Anuales			Exportac 1995 (\$1000)	Participación en Export. (%) de:				Tasa Crecim. 1963-85 a 1993-95
	1986-1990	1991-1995	Cambio		Prod. Agríc.		LAC (por Rubro)		
	(Valor en \$1000)		%	86-90	91-95	86-90	91-95		
	(1)	(2)	(3)	(4)	(5)	(6)	(7)	(8)	
Azúcar y Miel de Abeja	9,416	10,179	8.1	10,928	1.5	1.4	0.2	0.3	3.91
Miel de Abeja	3,202	5,588	74.5	7,419	0.5	0.8	4.0	5.3	15.73
Azúcar Tot. Eq. Crudo	5,342	3,625	-32.1	2,975	0.9	0.5	0.1	0.1	-4.70
Bebidas y Tabaco	3,384	5,427	60.4	9,697	0.5	0.7	0.3	0.2	35.79
Bebidas	2,592	4,048	56.2	8,040	0.4	0.5	0.5	0.4	51.44
Cerveza de Cebada	2,253	3,524	56.4	7,072	0.4	0.5	1.2	1.1	51.94
Materiales no Refinados	161,514	97,492	-39.6	83,830	25.9	13.1	5.2	2.4	-1.32
Fibras Textiles	126,060	64,298	-49.0	49,518	20.2	8.6	12.1	7.3	-4.12
Mater. no Ref Nes	15,481	18,507	19.5	17,579	2.5	2.5	3.1	1.9	7.71
Aceites y Grasas	19,841	16,634	-16.2	21,333	3.2	2.2	1.5	0.7	-0.11
Aceite Veget y Animal	7,145	7,642	7.0	9,146	1.1	1.0	0.5	0.3	1.89
Carne y Prep Carne	218,204	241,409	10.6	280,024	34.9	32.4	11.6	8.9	3.32
Carne Fres/Cong/Refr.	196,534	208,507	6.1	254,970	31.5	28.0	14.3	10.4	2.79
Carne de Bovino	186,371	202,593	8.7	242,007	29.8	27.2	13.3	11.5	2.67
Carne Fresca de Bovino	164,761	169,937	3.1	217,485	26.4	22.8	18.1	15.6	2.01
Carne Res. Tern Deshu.	126,934	155,680	22.6	193,068	20.3	20.9	17.9	16.0	4.18
Carne Res y Ternera	37,828	14,276	-62.3	24,419	6.1	1.9	18.7	12.5	-8.72
Carnes Prep.	18,687	26,768	43.2	21,994	3.0	3.6	4.1	4.3	8.49
Carne Fresca de Oveja	19,993	19,005	-4.9	18,168	3.2	2.6	57.5	59.0	6.86
Carnero y Cordero	19,993	19,005	-4.9	18,168	3.2	2.6	57.9	59.0	6.86
Carne Caballo	2,634	9,549	262.5	8,790	0.4	1.3	5.1	10.1	19.22
Carne Enlatada Nes	20,294	30,127	46.5	23,937	3.3	4.0	4.1	4.3	8.95
Carne Prep y Preservad	18,721	27,122	44.9	22,272	3.0	3.6	4.1	4.3	8.73
Carne de Ovino	19,993	19,005	-4.9	18,168	3.2	2.6	57.5	59.0	6.86
Carne Otras	3,800	11,209	195.0	10,038	0.6	1.5	5.1	9.0	16.70
Despojo Comestibles Fr	5,190	7,162	38.0	8,404	0.8	1.0	10.9	11.0	7.60
Carne Despoj. Comest.	5,067	7,016	38.5	8,288	0.8	0.9	11.0	11.3	7.62
Grasas Animales	4,929	6,515	32.2	7,600	0.8	0.9	34.4	34.2	4.73
Sebo	4,850	6,172	27.3	7,207	0.8	0.8	37.4	41.4	6.62
Prod Lácteos y Huevos	44,245	80,664	82.3	103,959	7.1	10.8	30.3	28.3	14.59
Leche Equivalente	48,046	82,541	71.8	105,847	7.7	11.1	33.4	31.0	12.56
Leche Ent. Fr. Vaca	648	10,459	1514.5	12,919	0.1	1.4	61.1	56.3	35.79
Leche Ent. Seca	1,996	8,829	342.4	10,449	0.3	1.2	8.9	10.6	57.77
Leche Descremada Seca	8,190	13,860	66.8	25,575	1.3	1.8	27.7	37.5	19.04
Leche Polvo Descrem.	8,190	13,680	66.8	25,575	1.3	1.8	27.7	37.5	19.04
Leche Cond. Polvo, Fresc	10,946	41,933	283.1	54,494	1.8	5.6	17.9	24.3	29.79
Leche en Polvo	10,186	22,489	120.8	36,024	1.6	3.0	19.6	18.7	24.74
Leche Fresca	752	17,634	2245.6	18,159	0.1	2.4	55.7	62.6	42.83
Mantequilla	13,058	9,201	-29.5	12,900	2.1	1.2	71.5	63.1	-1.49
Mantequilla Leche Vaca	13,058	9,201	-29.5	12,900	2.1	1.2	71.5	63.3	-1.49
Queso y Cuajada	19,162	28,816	50.4	35,925	3.1	3.9	33.1	38.0	17.22
Queso Entero Vaca	19,162	28,816	50.4	35,925	3.1	3.9	33.2	38.7	17.22
Crema Fresca	104	7,012	6642.5	4,611	0.0	0.9	46.2	79.5	0.00
Cueros y Pielés	11,191	8,200	-26.7	6,612	1.8	1.1	27.9	14.0	4.89
Lana Grasienda	85,255	33,737	-60.4	25,781	13.7	4.5	46.2	29.7	-6.54
Lana Limpia	29,846	21,629	-27.5	14,490	4.8	2.9	33.4	34.7	-1.03
Lana Pelo Desperdic	9,420	8,221	-12.7	8,098	1.5	1.1	46.4	53.8	2.61
Forrajes	8,417	5,462	-35.1	4,607	1.3	0.7	0.3	0.2	-5.36
Aceites Grasa Animal	4,929	6,515	32.2	7,600	0.8	0.9	34.4	34.2	4.73
Animales Vivos	12,800	39,382	207.7	95,478	2.0	5.3	4.2	7.2	14.08
Animales Bovinos	8,371	31,887	280.9	90,747	1.3	4.3	3.0	6.3	19.42
Ganado Bovino	8,371	31,887	280.9	90,747	1.3	4.3	3.0	6.3	19.42
Ovejas y Cabras	2,920	6,279	115.0	4,015	0.5	0.8	77.3	84.5	2.00
Ovejas	2,920	6,279	115.0	4,015	0.5	0.8	79.1	85.1	2.00

Ix. 95

Uruguay: Estructura y Crecimiento de las Exportaciones Agrícolas, 1983-1995

Rubro	Promedio Export. Anuales		Cambio %	Exportac 1995 (\$1000)	Participación en Export. (%) de:				Tasa Crecim. 1983-85 a 1993-95	
	1986-1990	1991-1995			Prod. Agríc.		LAC (por Rubro)			
	(Valor en \$1000)				86-90	91-95	86-90	91-95		
	(1)	(2)	(3)	(4)	(5)	(6)	(7)	(8)		
Parte B: Desempeño de las Exportaciones de 20 de los más importantes Productos Agrícolas										
Carne de Bovino	186,371	202,593	8.7	242,007	29.8	27.2	13.3	11.5	2.67	
Arroz	84,678	139,360	84.6	183,892	13.6	18.7	47.7	33.7	8.14	
Leche Equivalente	48,046	82,541	71.8	105,847	7.7	11.1	33.4	31.0	12.56	
Cebada y Productos	27,384	41,539	51.7	54,463	4.4	5.6	47.4	43.6	5.26	
Lana Grasienda	85,255	33,737	-60.4	25,781	13.7	4.5	46.2	29.7	-6.54	
Ganado Bovino	8,371	31,887	280.9	90,747	1.3	4.3	3.0	6.3	19.42	
Naranjas	14,241	25,557	79.5	31,249	2.3	3.4	10.4	23.0	14.27	
Camero y Cordero	19,993	19,005	-4.9	18,168	3.2	2.6	57.9	59.0	6.86	
Tangerinas.Mandarina+	4,688	10,802	130.4	11,894	0.8	1.5	28.6	35.2	15.82	
Carne Caballo	2,634	9,549	262.5	8,790	0.4	1.3	5.1	10.1	19.22	
Limones y Limas	5,106	8,286	62.2	11,554	0.8	1.1	14.8	10.3	9.15	
Ovejas	2,920	6,279	115.0	4,015	0.5	0.8	79.1	85.1	2.00	
Trigo y Equiv Harina	9,612	5,825	-39.4	15,524	1.5	0.8	1.6	0.7	-6.32	
Miel de Abeja	3,202	5,588	74.5	7,419	0.5	0.8	4.0	5.3	15.73	
Girasol y Productos	2,281	4,412	93.4	9,637	0.4	0.6	0.4	0.5	34.08	
Azúcar Tot. Eq. Crudo	5,342	3,625	-32.1	2,975	0.9	0.5	0.1	0.1	-4.70	
Cerveza de Cebada	2,253	3,524	56.4	7,072	0.4	0.5	1.2	1.1	51.94	
Piel Oveja con Lana	3,246	2,527	-22.2	2,161	0.5	0.3	35.3	36.5	8.17	
Toronjas y Pomelos	887	2,389	169.3	2,404	0.1	0.3	1.0	4.4	16.32	
Jugo de Naranja	1,279	1,989	55.6	1,578	0.2	0.3	0.1	0.2	38.81	
Soya y Productos	9,554	1,577	-83.5	-	1.5	0.2	0.2	0.0	-8.31	

Ix. 96

Chile: Estructura y Crecimiento de las Exportaciones Agrícolas, 1983-1995

Rubro	Promedio Export. Anuales		Cambio %	Exportac 1995 (\$1000)	Participación en Export. (%) de:				Tasa Crecim. 1983-85 a 1993-95	
	1986-1990	1991-1995			Prod. Agríc.		LAC (por Rubro)			
	(Valor en \$1000)				86-90	91-95	86-90	91-95		
	(1)	(2)	(3)	(4)	(5)	(6)	(7)	(8)		
Resumen: Participación y Crecimiento de los Principales Grupos										
Comercio Total Mercan.	6,628,660	11,335,780	71.0	16,446,500	100.0	100.0	6.0	7.5	12.95	
Productos Agrícolas	911,804	1,710,170	87.6	2,238,050	13.8	15.1	2.9	4.7	15.05	
Alimentos Exc. Silv.	759,725	1,384,177	82.2	1,789,734	83.3	80.9	4.0	6.0	14.89	
Cereales y Preparados	34,123	69,494	103.7	93,733	3.7	4.1	2.4	3.0	19.26	
Legumbres	37,129	28,829	-22.4	26,121	4.1	1.7	22.2	12.6	1.11	
Frutas y Vegetales	684,573	1,142,400	66.9	1,374,831	75.1	66.8	11.7	13.5	13.06	
Vegetales excl. Melón	48,080	148,262	208.4	198,619	5.3	8.7	5.4	8.6	29.06	
Frutas Incluye Melones	582,573	936,112	60.7	1,112,691	63.9	54.7	12.9	15.2	12.22	
Jugos de Frutas	17,802	66,540	273.8	96,834	2.0	3.9	1.4	4.8	28.90	
Total Nueces	10,043	12,370	23.2	11,629	1.1	0.7	21.8	16.1	3.91	
Azúcar y Miel de Abeja	6,076	23,421	285.5	31,371	0.7	1.4	0.1	0.7	28.49	
Café, te, Cacao, Especies	8,071	30,499	277.9	46,992	0.9	1.8	0.1	0.5	54.79	
Bebidas y Tabaco	38,666	156,995	306.0	203,508	4.2	9.2	2.9	6.5	26.10	
Materiales no Refinados	95,564	139,215	45.7	190,882	10.5	8.1	3.1	3.5	11.33	
Carne y Prep Carne	11,881	29,839	151.1	27,637	1.3	1.7	0.6	1.1	26.57	
Prod Lácteos y Huevos	5,544	19,543	252.5	34,167	0.6	1.1	3.8	6.9	43.15	
Forrajes	16,641	19,683	18.3	23,802	1.8	1.2	0.5	0.6	3.95	
Parte A. Estructura: Participación y Crecimiento, Grupos y Principales Productos										
Comercio Total Mercan.	6,628,660	11,335,780	71.0	16,446,500	100.0	100.0	6.0	7.5	12.95	
Productos Agrícolas	911,804	1,710,170	87.6	2,238,050	13.8	15.1	2.9	4.7	15.05	
Alimentos y Animales	776,463	1,405,975	81.1	1,816,781	85.2	82.2	3.0	5.0	14.65	
Alimentos Exc. Silv.	759,725	1,384,177	82.2	1,789,734	83.3	80.9	4.0	6.0	14.89	
Alimentos Miscelaneos	5,237	65,281	1146.5	177,337	0.6	3.8	3.1	16.4	86.49	
Aliment Preparad Nes	4,937	59,224	1099.7	166,548	0.5	3.5	3.1	16.6	91.85	
Cereales y Preparados	34,123	69,494	103.7	93,733	3.7	4.1	2.4	3.0	19.26	
Cereales	18,302	26,763	46.2	26,176	2.0	1.6	1.4	1.4	18.23	
Macarrones	251	7,902	3043.4	16,964	0.0	0.5	4.2	30.9	91.17	
Pastelería	1,340	11,064	725.9	15,763	0.1	0.6	3.5	7.9	64.22	
Cebada y Productos	12,615	13,461	6.7	15,834	1.4	0.8	21.8	14.1	3.27	
Malta de Cebada	12,584	12,748	1.3	15,717	1.4	0.7	32.6	16.7	4.29	
Maíz y Productos	8,617	25,321	193.8	25,688	0.9	1.5	1.9	3.6	23.18	
Maíz	8,616	24,738	187.1	24,898	0.9	1.4	2.2	4.1	22.88	
Legumbres	37,129	28,829	-22.4	26,121	4.1	1.7	22.2	12.6	1.11	
Frijoles Secos	31,310	25,739	-17.8	23,820	3.4	1.5	26.0	15.3	3.08	
Total Nueces	10,043	12,370	23.2	11,629	1.1	0.7	21.8	16.1	3.91	
Nuez Inglesa	9,588	11,899	24.1	10,904	1.1	0.7	67.1	28.4	6.17	
Frutas y Vegetales	684,573	1,142,400	66.9	1,374,831	75.1	66.8	11.7	13.5	13.06	
Vegetales excl. Melón	48,080	148,262	208.4	198,619	5.3	8.7	5.4	8.6	29.06	
Vegetales Primarios	15,265	27,693	81.4	41,739	1.7	1.6	2.3	2.2	16.91	
Tomate y Productos	21,925	75,534	244.5	109,901	2.4	4.4	6.0	15.3	38.68	
Pasta de Tomate	19,828	62,723	216.3	92,460	2.2	3.7	34.9	62.2	36.66	
Tomates Pelados	1,648	11,152	576.9	14,547	0.2	0.7	41.1	76.9	0.00	
Cebolla	7,697	12,318	60.0	23,731	0.8	0.7	12.4	6.9	15.19	
Cebolla Seca	7,697	12,318	60.0	23,731	0.8	0.7	69.4	25.0	15.19	
Hortalizas Deshidrat	3,605	19,732	447.3	15,655	0.4	1.2	27.1	47.2	27.69	
Hortalizas Congeladas	3,061	11,983	291.4	13,902	0.3	0.7	4.4	8.2	62.61	

Ix. 97

Chile: Estructura y Crecimiento de las Exportaciones Agrícolas, 1983-1995

Rubro	Promedio Export. Anuales		Cambio %	Exportac 1995 (\$1000)	Participación en Export. (%) de:				Tasa Crecim. 1983-85 a 1993-95
	1986-1990	1991-1995			Prod. Agríc.		LAC (por Rubro)		
	(1)	(2)			(3)	(4)	(5)	(6)	
Frutas incluye Melones	582,573	936,112	60.7	1,112,691	63.9	54.7	12.9	15.2	12.22
Frutas Primarias	502,400	713,211	42.0	806,884	55.1	41.7	16.9	16.5	9.89
Manzanas	117,500	162,089	37.9	197,176	12.9	9.5	84.2	59.9	8.28
Peras	25,912	53,913	108.1	58,475	2.8	3.2	35.7	36.8	17.91
Cerezas	4,400	9,345	112.4	11,962	0.5	0.5	91.4	95.0	19.61
Melocotones/Nectarinas	35,907	52,301	45.7	60,806	3.9	3.1	98.1	95.1	11.70
Ciruelas Total	29,996	55,611	85.4	66,813	3.3	3.3	77.2	76.6	18.07
Ciruelas	19,989	36,330	81.7	41,226	2.2	2.1	87.9	86.5	15.93
Ciruelas secas	10,009	19,281	92.6	25,587	1.1	1.1	62.1	63.0	23.02
Uvas y Pasas	285,877	357,303	25.0	376,132	31.4	20.9	91.7	83.9	8.08
Uvas	271,630	329,304	21.2	345,343	29.8	19.3	94.0	85.3	7.39
Pasas	14,248	28,000	96.5	30,789	1.6	1.6	62.7	69.7	23.67
Aguacates	4,250	10,663	150.9	10,900	0.5	0.8	28.5	27.6	40.89
Kiwi	14,117	48,336	242.4	65,588	1.5	2.8	99.5	98.0	0.00
Frutas Sec nes	9,640	11,942	23.9	13,001	1.1	0.7	72.5	59.1	10.37
Frutas Preparadas Nes	27,528	95,757	247.9	137,816	3.0	5.6	17.0	31.4	31.89
Jugos de Frutas	17,802	66,540	273.8	96,834	2.0	3.9	1.4	4.8	28.90
Jugo Manzana Total	14,735	43,054	192.2	52,386	1.8	2.5	26.7	31.1	22.39
Jugo Manzana Concent.	14,735	43,054	192.2	52,386	1.6	2.5	27.5	34.6	22.39
Jugo de Uva	1,215	10,816	789.9	22,170	0.1	0.6	6.5	22.9	0.00
Frutas Jugos Nes	1,743	11,860	580.4	20,777	0.2	0.7	3.1	16.5	45.75
Azúcar y Miel de Abeja	6,076	23,421	285.5	31,371	0.7	1.4	0.1	0.7	28.49
Azúcar para Confitería	3,898	21,959	463.4	29,437	0.4	1.3	4.8	9.5	65.88
Pulpa Seca Remolacha	12,715	14,692	15.5	13,749	1.4	0.9	93.3	98.1	5.26
Café, te, Cacao, Especies	8,071	30,499	277.9	46,992	0.9	1.8	0.1	0.5	54.79
Chocolate Prods Nes	2,265	18,245	705.4	20,906	0.2	1.1	4.7	17.5	61.97
Bebidas y Tabaco	38,666	156,995	306.0	203,506	4.2	9.2	2.9	6.5	26.10
Tabaco	7,753	18,177	134.5	13,866	0.9	1.1	0.9	1.2	13.38
Tabaco Hojas	7,516	16,295	116.8	12,888	0.8	1.0	1.1	1.6	12.45
Bebidas	30,913	136,818	349.1	189,642	3.4	8.1	6.4	15.2	29.01
Vino y Vermut	28,312	131,669	365.1	162,407	3.1	7.7	60.1	70.4	30.93
Materiales no Refinados	95,564	139,215	45.7	190,882	10.5	8.1	3.1	3.5	11.33
Fibras Textiles	30,745	16,857	-45.2	21,613	3.4	1.0	3.0	1.9	-0.03
Mater. no Ref Nes	57,329	116,516	103.2	157,447	6.3	6.8	11.4	12.2	15.03
Aceltes y Grasas	19,882	27,427	37.9	45,770	2.2	1.6	1.5	1.2	2.46
Acelte Veget y Animal	1,111	7,985	618.4	26,879	0.1	0.5	0.1	0.4	27.71
Carne y Prep Carne	11,881	29,839	151.1	27,637	1.3	1.7	0.6	1.1	26.57
Carne Fres/Cong/Refr.	11,612	27,607	137.7	24,497	1.3	1.6	0.8	1.4	25.35
Carne de Cerdo	413	9,177	2124.3	6,434	0.0	0.5	1.5	7.8	116.27
Carne Cerdo	348	8,601	2374.5	5,784	0.0	0.5	1.5	12.7	173.00
Carne de Porcino	348	8,601	2374.5	5,784	0.0	0.5	1.5	8.8	173.00
Carne de Ave	5,802	13,730	136.6	14,844	0.6	0.8	2.0	2.3	170.29
Carne Fresca de Pollo	5,799	12,136	109.3	12,457	0.6	0.7	2.0	2.0	165.91
Carne Pollo	5,771	10,391	80.1	8,228	0.6	0.6	2.1	1.8	158.65
Prod Lácteos y Huevos	5,544	19,543	252.5	34,167	0.6	1.1	3.8	6.9	43.15
Leche Equivalente	3,456	15,086	336.5	26,439	0.4	0.9	2.4	5.7	46.63
Leche Cond, Polvo, Fresc	2,883	14,145	390.7	25,058	0.3	0.8	4.7	8.2	45.97
Leche en Polvo	1,748	8,188	368.5	18,103	0.2	0.5	3.4	6.8	42.12
Forrajes	16,841	19,683	18.3	23,802	1.8	1.2	0.5	0.6	3.95

Ix. 98

Chile: Estructura y Crecimiento de las Exportaciones Agrícolas, 1983-1995

Rubro	Promedio Export. Anuales			Exportac 1995 (\$1000)	Participación en Export. (%) de:				Tasa Crecim. 1983-85 a 1993-95	
	1986-1990	1991-1995	Cambio		Prod. Agríc.		LAC (por Rubro)			
	(Valor en \$1000)		%		86-90	91-95	86-90	91-95		
	(1)	(2)	(3)	(4)	(5)	(6)	(7)	(8)		
Parte B: Desempeño de 20 de los más importantes Productos Agrícolas										
Uvas y Pasas	285,877	357,303	25.0	376,132	31.4	20.9	91.7	83.9	8.08	
Manzanas	117,500	162,089	37.9	197,176	12.9	9.5	64.2	59.9	8.28	
Vino y Vermut	28,312	131,669	365.1	182,407	3.1	7.7	60.1	70.4	30.93	
Tomate y Productos	21,925	75,534	244.5	109,901	2.4	4.4	6.0	15.3	38.68	
Ciruelas Total	29,998	55,611	85.4	66,813	3.3	3.3	77.2	76.6	18.07	
Peras	25,912	53,913	108.1	58,475	2.8	3.2	35.7	36.8	17.91	
Melocotones/Nectarinas	35,907	52,301	45.7	60,808	3.9	3.1	98.1	95.1	11.70	
Kiwi	14,117	48,336	242.4	65,586	1.5	2.8	99.5	98.0	0.00	
Jugo Manzana Total	14,735	43,054	192.2	52,386	1.6	2.5	26.7	31.1	22.39	
Maíz y Productos	8,617	25,321	193.8	25,688	0.9	1.5	1.9	3.6	23.18	
Tabaco	7,753	18,177	134.5	13,866	0.9	1.1	0.9	1.2	13.38	
Leche Equivalente	3,456	15,086	336.5	26,439	0.4	0.9	2.4	5.7	46.63	
Carne de Ave	5,802	13,730	136.6	14,844	0.6	0.8	2.0	2.3	170.29	
Cebada y Productos	12,615	13,461	6.7	15,834	1.4	0.8	21.8	14.1	3.27	
Cebolla	7,697	12,318	60.0	23,731	0.8	0.7	12.4	6.9	15.19	
Nuez Inglesa	9,586	11,899	24.1	10,904	1.1	0.7	67.1	28.4	6.17	
Jugo de Uva	1,215	10,816	789.9	22,170	0.1	0.6	6.5	22.9	0.00	
Aguacates	4,250	10,683	150.9	10,900	0.5	0.6	28.5	27.6	40.89	
Carne Pollo	5,771	10,391	80.1	8,228	0.6	0.6	2.1	1.8	158.65	
Cerezas	4,400	9,345	112.4	11,962	0.5	0.5	91.4	95.0	19.61	
Carne de Cerdo	413	9,177	2124.3	6,434	0.0	0.5	1.5	7.8	116.27	

PARTE II.

**ESTRUCTURA Y CRECIMIENTO DE LAS
IMPORTACIONES AGRICOLAS, 1983-1995**



Contenido

Cuadro: Estructura y Crecimiento de las Importaciones Agrícolas, 1983-1995

	Página
<i>Mundo</i>	li.1
<i>Hemisferio Occidental</i>	li.4
<i>América del Norte y Central</i>	li.7
<i>América del Norte</i>	li.10
<i>Canadá</i>	li.13
<i>Estados Unidos de América</i>	li.16
<i>América Latina y el Caribe</i>	li.19
<i>México</i>	li.22
<i>América Central</i>	li.25
<i>Belice</i>	li.28
<i>Costa Rica</i>	li.31
<i>El Salvador</i>	li.34
<i>Guatemala</i>	li.37
<i>Honduras</i>	li.40
<i>Nicaragua</i>	li.43
<i>Panamá</i>	li.46
<i>Caribe</i>	li.49
<i>Antigua y Barbuda</i>	li.52
<i>Aruba</i>	li.55
<i>Bahamas</i>	li.58
<i>Barbados</i>	li.61
<i>Islas Vírgenes Británicas</i>	li.64
<i>Cuba</i>	li.66
<i>Dominica</i>	li.68
<i>República Dominicana</i>	li.71
<i>Guyana Francesa</i>	li.74
<i>Grenada</i>	li.77
<i>Guadalupe</i>	li.80
<i>Guyana</i>	li.83
<i>Haití</i>	li.85
<i>Jamaica</i>	li.87
<i>Martinica</i>	li.90
<i>Montserrat</i>	li.93
<i>Antillas Holandesas</i>	li.95
<i>San Kitts y Nevis</i>	li.98
<i>Santa Lucía</i>	li.101
<i>San Vicente y las Granadinas</i>	li.104
<i>Surinam</i>	li.107
<i>Trinidad y Tobago</i>	li.110

Cuadro: Estructura y Crecimiento de las Importaciones Agrícolas, 1983-1995.
Continuación

	Página
<i>América del Sur</i>	li.113
<i>Bolivia</i>	li.116
<i>Colombia</i>	li.119
<i>Ecuador</i>	li.122
<i>Perú</i>	li.125
<i>Venezuela</i>	li.128
<i>Argentina</i>	li.131
<i>Brasil</i>	li.134
<i>Paraguay</i>	li.137
<i>Uruguay</i>	li.139
<i>Chile</i>	li.142

I.1

Mundo: Estructura y Crecimiento de las Importaciones Agrícolas, 1983-1995

Rubro	Promedio Importac. Anuales		Cambio %	Importac. 1995 (\$1000)	Particip.en Importac.		Tasa Crecim. 1983-85 a 1993-95
	1986-1990	1991-1995			1986-90	1991-95	
	(Valor en \$1000)	(Valor en \$1000)			(Porcentaje)	(Porcentaje)	
(1)	(2)	(3)	(4)	(5)	(6)	(7)	
Resumen: Participación y Crecimiento de los Principales Grupos							
Comercio Total Mercan.	2,896,753,000	4,142,003,400	43.0	5,100,463,000	100.0	100.0	8.40
Productos Agrícolas	305,263,860	391,115,520	28.1	458,240,400	10.5	9.4	5.60
Alimentos Exc. Silv.	199,969,920	265,116,280	32.6	308,785,700	65.5	67.8	5.78
Cereales y Preparados	42,275,480	53,532,224	26.6	61,561,170	13.8	13.7	2.40
Legumbres	2,359,741	2,696,305	14.3	2,938,771	0.8	0.7	6.22
Oleaginosas y Product	28,745,971	35,400,893	23.2	44,145,764	9.4	9.1	3.65
Raíces y Tubérculos	3,570,079	4,524,631	26.7	5,259,676	1.2	1.2	6.90
Frutas y Vegetales	48,756,570	67,205,188	37.8	75,850,230	16.0	17.2	8.16
Vegetales excl. Melón	13,792,050	19,831,464	43.8	22,407,150	4.5	5.1	9.25
Frutas incluye Melones	25,132,822	34,885,186	38.8	39,359,130	8.2	8.9	8.01
Jugos de Frutas	4,102,411	5,336,715	30.1	6,161,597	1.3	1.4	7.23
Azúcar y Miel de Abeja	15,966,826	16,685,828	4.5	20,018,680	5.2	4.3	3.01
Café, te, Cacao, Especies	25,659,770	26,299,642	2.5	34,670,900	8.4	6.7	2.42
Bebidas y Tabaco	29,085,792	44,223,756	52.0	49,986,390	9.5	11.3	8.97
Materiales no Refinados	52,192,398	56,008,480	7.3	67,375,560	17.1	14.3	3.74
Came y Prep Came	30,112,526	41,690,546	38.4	46,081,180	9.9	10.7	7.96
Prod Lácteos y Huevos	19,225,586	25,479,122	32.5	29,722,220	6.3	6.5	7.37
Cueros y Pieles	7,248,415	6,150,146	-15.2	7,565,830	2.4	1.6	2.86
Forrajes	14,534,316	18,251,538	25.6	19,609,060	4.8	4.7	6.02
Animales Vivos	7,994,747	9,670,645	21.0	10,097,220	2.6	2.5	4.73

Parte A. Estructura: Participación y Crecimiento, Grupos y Principales Productos

Comercio Total Mercan.	2,896,753,000	4,142,003,400	43.0	5,100,463,000	100.0	100.0	8.40
Productos Agrícolas	305,263,860	391,115,520	28.1	458,240,400	10.5	9.4	5.60
Alimentos y Animales	211,479,340	272,423,400	28.8	314,622,600	69.3	69.7	5.61
Alimentos Exc. Silv.	199,969,920	265,116,280	32.6	308,785,700	65.5	67.8	5.78
Alimentos Miscelaneos	6,953,527	13,608,646	95.7	17,011,910	2.3	3.5	14.01
Aliment Preparad Nes	5,681,423	10,516,977	85.1	13,005,770	1.9	2.7	13.47
Cereales y Preparados	42,275,400	53,532,224	26.6	61,561,170	13.8	13.7	2.40
Cereales	35,435,154	41,221,728	16.3	46,909,160	11.6	10.5	0.57
Trigo y Equiv Harina	17,076,834	19,440,308	13.8	21,860,520	5.6	5.0	0.17
Trigo	15,444,292	17,188,788	11.3	19,244,590	5.1	4.4	-0.21
Harina de Trigo	1,632,544	2,251,521	37.9	2,615,934	0.5	0.6	3.51
Pastelería	2,602,755	4,841,944	86.0	5,972,863	0.9	1.2	14.69
Arroz	4,348,475	6,253,662	43.8	7,600,646	1.4	1.6	5.15
Arroz Molido c.Cáscara	3,310,229	4,256,220	28.6	5,318,717	1.1	1.1	3.43
Cebada y Productos	4,021,127	4,472,001	11.2	4,879,037	1.3	1.1	0.20
Cebada	2,874,580	2,984,812	3.8	3,163,255	0.9	0.8	-1.46
Maíz y Productos	10,394,530	11,791,040	13.4	13,688,556	3.4	3.0	0.53
Maíz	9,502,337	10,761,845	13.3	12,467,940	3.1	2.8	0.17
Legumbres	2,359,741	2,696,305	14.3	2,938,771	0.8	0.7	6.22
Oleaginosas y Product	28,745,971	35,400,893	23.2	44,145,764	9.4	9.1	3.65
Semillas Oleaginosas	10,929,391	12,298,752	12.5	14,217,150	3.6	3.1	2.25
Tortas y Harinas Oleag	7,856,819	8,085,551	2.9	8,197,474	2.6	2.1	2.98
Soya y Productos	14,573,609	16,565,389	13.7	19,275,897	4.8	4.2	2.20
Frijol de Soya	6,742,184	7,535,560	11.8	8,597,237	2.2	1.9	1.33
Aceite de Soya	1,743,388	2,642,630	51.6	4,110,117	0.6	0.7	2.70
Torta de Soya	6,028,417	6,235,344	3.4	6,392,954	2.0	1.6	2.90
Algodón y Productos	8,603,477	9,915,915	15.3	12,778,627	2.8	2.5	2.62
Maní y Productos	1,297,392	1,795,122	38.4	1,968,043	0.4	0.5	5.55
Aceite de Palma y Prod	3,041,827	5,066,571	66.6	7,673,215	1.0	1.3	7.03
Aceite de Palma	2,498,598	4,345,013	73.9	6,824,550	0.8	1.1	7.79
Cáñamo y Mostaza	5,132,933	6,285,230	22.4	7,853,188	1.7	1.6	6.31
Girasol y Productos	2,455,877	2,980,219	20.5	4,168,124	0.8	0.8	4.22
Aceltunas y Productos	2,916,191	4,562,869	56.5	5,454,032	1.0	1.2	11.97
Aceite de Oliva Total	1,248,449	2,001,650	60.3	2,405,749	0.4	0.5	12.77
Aceite de Oliva	1,204,646	1,912,944	58.8	2,299,615	0.4	0.5	12.29
Aceites Procesados	1,421,938	2,226,080	56.6	2,874,860	0.5	0.6	6.21

Ii. 2

Mundo: Estructura y Crecimiento de las Importaciones Agrícolas, 1983-1995

Rubro	Promedio Importac. Anuales		Cambio %	Importac. 1995 (\$1000)	Particip.en Importac.		Tasa Crecim. 1983-85 a 1993-95
	1986-1990	1991-1995			1986-90	1991-95	
	(Valor en \$1000) (1)	(2)			(Porcentaje) (5)	(6)	
Raíces y Tubérculos	3,570,079	4,524,631	26.7	5,259,676	1.2	1.2	6.90
Papa y Productos	2,110,017	3,263,665	54.7	4,517,665	0.7	0.8	10.70
Papas	1,448,919	1,942,818	34.1	2,584,211	0.5	0.5	7.52
Frutas y Vegetales	48,756,570	67,205,188	37.8	75,850,230	16.0	17.2	8.16
Vegetales excl. Melón	13,792,050	19,831,464	43.8	22,407,150	4.5	5.1	9.25
Vegetales Primarios	7,087,288	10,610,218	49.7	12,180,460	2.3	2.7	10.01
Tomate y Productos	3,021,316	3,884,132	28.6	4,365,426	1.0	1.0	7.57
Tomates	1,828,055	2,406,424	31.6	2,709,768	0.6	0.6	8.17
Hortalizas Prep Nes	1,954,922	2,399,344	22.7	2,579,196	0.6	0.6	5.40
Frutas Incluye Melones	25,132,822	34,885,186	38.8	39,359,130	8.2	8.9	8.01
Frutas Primarias	16,169,118	22,871,144	41.4	26,109,690	5.3	5.8	8.45
Bananos	3,638,405	5,753,957	58.1	6,850,166	1.2	1.5	9.46
Total Frutas Cítricas	4,004,207	4,994,447	24.7	5,575,113	1.3	1.3	6.01
Naranj.,Mandarinas,Clem	2,844,837	3,582,476	25.9	3,967,420	0.9	0.9	5.99
Naranjas	2,042,549	2,217,393	8.6	2,518,741	0.7	0.6	3.53
Manzanas	2,069,763	2,822,124	36.4	3,255,616	0.7	0.7	6.39
Uvas y Pasas	2,125,400	2,775,401	30.6	3,004,272	0.7	0.7	7.64
Uvas	1,458,391	2,054,486	40.9	2,252,059	0.5	0.5	8.91
Frutas Preparadas Nes	3,053,491	4,241,166	38.9	4,617,179	1.0	1.1	7.36
Jugos de Frutas	4,102,411	5,336,715	30.1	6,161,597	1.3	1.4	7.23
Jugo de Naranja	2,294,143	2,513,847	9.6	2,850,005	0.8	0.6	5.31
Jugo Naranja no Conc.	1,364,361	1,854,183	35.9	2,215,577	0.4	0.5	9.44
Desperd. Alimentos	2,118,283	2,591,447	22.3	2,784,351	0.7	0.7	5.11
Azúcar y Miel de Abeja	15,966,826	16,685,828	4.5	20,018,680	5.2	4.3	3.01
Azúcar Tot. Eq. Crudo	12,414,306	11,189,110	-9.9	13,430,350	4.1	2.9	0.80
Azúcar Centríf. Cruda	8,823,196	5,902,489	-33.1	6,627,618	2.9	1.5	-3.30
Azúcar Refinado	3,591,108	5,286,620	47.2	6,802,730	1.2	1.4	8.31
Azúcar para Confeitería	1,618,751	2,956,895	82.7	3,663,726	0.5	0.8	12.99
Café,te,Cacao,Espicias	25,659,770	26,299,642	2.5	34,670,900	8.4	6.7	2.42
Café y Productos	13,212,890	11,720,228	-11.3	17,709,522	4.3	3.0	0.92
Café Verde y Tostado	12,076,776	10,297,543	-14.7	15,801,260	4.0	2.6	0.41
Café Verde	11,455,438	9,354,444	-18.3	14,412,590	3.8	2.4	-0.16
Cacao y Productos	4,972,420	4,537,898	-8.7	5,358,719	1.6	1.2	-0.18
Cacao Grano	2,938,445	2,464,176	-16.1	2,916,323	1.0	0.6	-1.52
Chocolate Prods Nes	3,224,213	5,895,608	76.7	6,931,048	1.1	1.5	13.72
Te	2,535,084	2,603,600	2.7	2,648,847	0.8	0.7	0.13
Bebidas y Tabaco	29,085,792	44,223,756	52.0	49,906,390	9.5	11.3	8.97
Tabaco	11,789,112	18,090,440	53.7	20,031,880	3.9	4.6	7.99
Tabaco Hojas	5,137,323	6,335,878	23.3	6,079,715	1.7	1.6	2.56
Cigarrillos	5,690,812	10,341,774	81.7	12,254,540	1.9	2.6	12.97
Bebidas	17,316,682	26,133,314	50.9	29,954,510	5.7	6.7	9.71
Bebid. no Alcoholic.	1,119,016	2,370,865	111.9	2,727,517	0.4	0.6	16.94
Bebid. Alcoh Destilad	5,893,302	9,805,054	66.4	10,825,810	1.9	2.5	10.83
Cerveza de Cebada	2,348,853	3,712,909	58.1	4,651,803	0.8	0.9	11.19
Vino y Vermut	7,283,253	9,100,107	24.9	10,331,790	2.4	2.3	6.47
Materiales no Refinados	52,192,398	56,008,460	7.3	67,375,560	17.1	14.3	3.74
Caucho Natural	4,358,411	4,708,182	8.0	7,427,204	1.4	1.2	3.90
Caucho Natural	4,358,411	4,708,182	8.0	7,427,204	1.4	1.2	3.90
Caucho Natural Seco	3,805,827	4,144,029	8.9	6,590,571	1.2	1.1	3.63
Fibras Textiles	16,766,572	15,872,084	-5.3	19,254,810	5.5	4.1	1.78
Algodón Fibrá	7,854,143	8,903,745	13.4	11,542,450	2.6	2.3	2.52
Mater. no Ref Nes	12,889,607	16,979,312	31.7	18,910,560	4.2	4.3	8.23
Aceites y Grasas	16,038,156	22,337,926	39.3	30,751,450	5.3	5.7	4.58
Aceite Veget y Anmlal	12,506,334	18,459,924	47.6	26,255,920	4.1	4.7	4.97
Aceites Vegetales, Tot	9,959,762	15,016,590	50.8	21,731,140	3.3	3.8	5.27
Carne y Prep Carne	30,112,526	41,690,546	38.4	48,081,180	9.9	10.7	7.96
Carne Fres/Cong/Refr.	25,068,044	35,088,628	40.0	38,867,320	8.2	9.0	8.36
Carne de Bovino	12,901,066	16,920,414	31.2	17,178,690	4.2	4.3	6.93
Carne Fresca de Bovino	11,507,798	15,314,604	33.1	15,544,460	3.8	3.9	7.45

Ii.3

Mundo: Estructura y Crecimiento de las Importaciones Agrícolas, 1983-1995

Rubro	Promedio Importac. Anuales		Cambio %	Importac. 1995 (\$1000)	Particip.en Importac.		Tasa Crecim. 1983-85 a 1993-95
	1986-1990	1991-1995			1986-90	1991-95	
	(Valor en \$1000)	(Valor en \$1000)			(Porcentaje)	(Porcentaje)	
(1)	(2)	(3)	(4)	(5)	(6)	(7)	
Carne Res.Tern Deshu.	5,292,563	8,719,408	64.7	9,442,697	1.7	2.2	12.09
Carne Res y Ternera	6,215,234	6,595,196	6.1	6,101,760	2.0	1.7	3.10
Carne Fresca de Oveja	1,814,147	2,146,694	18.3	2,305,585	0.6	0.5	4.04
Carnero y Cordero	1,785,876	2,079,028	16.4	2,247,729	0.6	0.5	3.77
Carne de Cerdo	9,251,416	12,872,468	39.1	14,648,960	3.0	3.3	8.69
Carne Cerdo	5,895,377	6,757,675	14.6	4,011,212	1.9	1.7	5.33
Carne de Porcino	6,289,051	9,065,847	44.2	10,572,780	2.1	2.3	9.72
Cerdos	393,674	2,308,172	486.3	6,561,569	0.1	0.6	27.57
Carne Enlatada Nes	3,827,889	5,160,843	34.8	5,696,797	1.3	1.3	6.17
Carne Prep y Preservad	3,158,504	3,956,242	25.3	4,321,479	1.0	1.0	5.02
Carne de Ave	3,604,207	6,773,568	87.9	8,648,175	1.2	1.7	13.44
Carne Fresca de Pollo	3,255,597	5,885,103	80.8	7,436,785	1.1	1.5	12.60
Carne Pollo	2,714,962	4,650,459	71.3	6,027,074	0.9	1.2	11.31
Carne de Ovino	1,814,147	2,146,694	18.3	2,305,585	0.6	0.5	4.04
Prod Lácteos y Huevos	19,225,586	25,479,122	32.5	29,722,220	6.3	6.5	7.37
Leche Equivalente	18,699,758	25,015,596	33.8	29,481,870	6.1	6.4	7.71
Leche Ent. Seca	2,008,742	2,799,174	39.3	3,643,166	0.7	0.7	10.22
Leche Descremada Seca	3,217,174	3,667,146	14.0	4,461,589	1.1	0.9	5.43
Leche Polvo Descrem.	3,237,561	3,690,999	14.0	4,490,355	1.1	0.9	5.38
Leche Cond.Polvo,Fresc	8,277,982	11,508,195	39.0	14,297,710	2.7	2.9	8.69
Leche en Polvo	5,246,303	6,490,173	23.7	8,133,521	1.7	1.7	7.19
Leche Fresca	1,414,151	2,459,073	73.9	3,101,749	0.5	0.6	12.98
Mantequilla	3,246,989	3,520,755	8.4	3,999,141	1.1	0.9	3.00
Mantequilla Leche Vaca	3,048,750	3,357,198	10.2	3,857,139	1.0	0.9	3.34
Queso y Cuajada	6,576,478	9,174,106	39.5	10,207,670	2.2	2.3	8.80
Queso Entero Vaca	6,336,774	8,770,457	38.4	9,713,681	2.1	2.2	9.26
Cueros y Pieles	7,248,415	6,150,146	-15.2	7,565,630	2.4	1.6	2.86
Cuero Bovino Sal.Hum	2,440,955	2,335,834	-4.3	2,935,567	0.8	0.6	4.00
Lana Grasienta	3,939,360	2,509,950	-36.3	2,772,572	1.3	0.6	-0.89
Forrajes	14,534,316	18,251,538	25.6	19,609,060	4.8	4.7	6.02
Alim. Mascotas	924,384	2,581,148	179.2	3,045,639	0.3	0.7	36.77
Animales Vivos	7,994,747	9,670,645	21.0	10,097,220	2.6	2.5	4.73
Animales Bovinos	3,859,008	5,042,084	30.7	5,437,543	1.3	1.3	6.87
Ganado Bovino	3,648,738	5,032,444	30.8	5,418,467	1.3	1.3	6.89
Parte B: Desempeño de las Importaciones de 20 de los más Importantes Productos Agrícolas							
Leche Equivalente	18,699,758	25,015,596	33.8	29,481,870	6.1	6.4	7.71
Trigo y Equiv Harina	17,076,834	19,440,308	13.8	21,860,520	5.6	5.0	0.17
Tabaco	11,769,112	18,090,440	53.7	20,031,880	3.9	4.6	7.99
Carne de Bovino	12,901,066	16,920,414	31.2	17,178,690	4.2	4.3	6.93
Soya y Productos	14,573,609	16,565,389	13.7	19,275,897	4.8	4.2	2.20
Carne de Cerdo	9,251,416	12,872,468	39.1	14,648,960	3.0	3.3	8.69
Maíz y Productos	10,394,530	11,791,040	13.4	13,668,556	3.4	3.0	0.53
Café y Productos	13,212,890	11,720,228	-11.3	17,709,522	4.3	3.0	0.92
Azúcar Tot. Eq. Crudo	12,414,306	11,189,110	-9.9	13,430,350	4.1	2.9	0.80
Algodón y Productos	8,803,477	9,915,915	15.3	12,778,627	2.8	2.5	2.62
Vino y Vermut	7,283,253	9,100,107	24.9	10,331,790	2.4	2.3	6.47
Algodón Fibra	7,854,143	8,903,745	13.4	11,542,450	2.6	2.3	2.52
Carne de Ave	3,604,207	6,773,568	87.9	8,648,175	1.2	1.7	13.44
Cáñamo y Mostaza	5,132,933	6,285,230	22.4	7,853,188	1.7	1.6	6.31
Arroz	4,348,475	6,253,662	43.8	7,600,648	1.4	1.6	5.15
Bananos	3,638,405	5,753,957	58.1	6,850,166	1.2	1.5	9.46
Aceite de Palma y Prod	3,041,827	5,066,571	66.6	7,673,215	1.0	1.3	7.03
Ganado Bovino	3,648,738	5,032,444	30.8	5,418,467	1.3	1.3	6.89
Caucho Natural	4,358,411	4,708,182	8.0	7,427,204	1.4	1.2	3.90
Carne Pollo	2,714,962	4,850,459	71.3	6,027,074	0.9	1.2	11.31

Ii. 4

Hemisferio Occidental: Estructura y Crecimiento de las Importaciones Agrícolas, 1983-1995

Rubro	Promedio Import. Anuales			Importac 1995 (\$1000)	Participación en Import. (%) de:				Tasa Crecim. 1983-85 a 1983-95
	1986-1990	1991-1995	Cambio %		Prod. Agríc.		Mundo (por Rubro)		
	(Valor en \$1000)	(2)			(5)	(6)	(7)	(8)	
	(1)	(2)	(3)	(4)	(5)	(6)	(7)	(8)	1983-95
Resumen: Participación y Crecimiento de los Principales Grupos									
Comercio Total Mercan.	655,248,656	938,762,448	43.3	1,155,049,660	100.0	100.0	22.6	22.7	7.99
Productos Agrícolas	40,120,811	54,681,086	36.3	63,852,061	6.1	5.8	13.1	14.0	5.52
Alimentos Exc. Silv.	25,263,205	36,391,552	44.0	41,502,033	63.0	66.6	12.6	13.7	6.14
Cereales y Preparados	3,697,218	6,819,175	84.4	8,472,911	9.2	12.5	8.7	12.7	6.60
Legumbres	271,862	296,477	9.1	384,244	0.7	0.5	11.5	11.0	5.43
Oleaginosas y Product	2,534,159	4,080,565	61.0	5,015,955	6.3	7.5	8.8	11.5	5.87
Raíces y Tubérculos	214,680	370,775	72.7	449,683	0.5	0.7	6.0	8.2	11.67
Frutas y Vegetales	8,375,509	11,114,220	32.7	12,517,631	20.9	20.3	17.2	16.5	6.54
Vegetales excl. Melón	2,160,139	3,173,094	46.9	3,775,781	5.4	5.8	15.7	16.0	8.44
Frutas Incluye Melones	4,932,694	6,252,524	26.8	6,829,512	12.3	11.4	19.6	17.9	5.76
Jugos de Frutas	1,284,714	1,135,367	-11.6	1,102,647	3.2	2.1	31.3	21.3	0.78
Azúcar y Miel de Abeja	1,783,351	2,418,346	35.6	2,754,509	4.4	4.4	11.2	14.5	1.87
Café, te, Cacao, Especias	5,592,852	5,179,068	-7.4	6,806,778	13.9	9.5	21.8	19.7	-0.14
Bebidas y Tabaco	5,389,138	7,244,162	34.4	7,578,877	13.4	13.2	18.5	16.4	5.44
Materiales no Refinados	5,189,625	7,109,304	37.0	9,347,760	12.9	13.0	9.9	12.7	6.33
Carne y Prep Carne	4,087,021	4,907,002	20.1	4,301,943	10.2	9.0	13.6	11.8	5.48
Prod Lácteos y Huevos	1,506,743	2,103,682	39.6	2,726,401	3.8	3.8	7.8	8.3	8.39
Cueros y Pieles	552,767	431,860	-21.9	423,632	1.4	0.8	7.6	7.0	-1.46
Forrajes	906,892	1,536,291	69.4	1,770,558	2.3	2.8	6.2	8.4	10.50
Animales Vivos	1,126,100	1,903,599	69.0	2,140,651	2.8	3.5	14.1	19.7	9.29
Parte A. Estructura: Participación y Crecimiento, Grupos y Principales Productos									
Comercio Total Mercan.	655,248,656	938,762,448	43.3	1,155,049,660	100.0	100.0	22.6	22.7	7.99
Productos Agrícolas	40,120,811	54,681,066	36.3	63,852,061	6.1	5.8	13.1	14.0	5.52
Alimentos y Animales	27,974,054	37,730,802	34.9	43,592,592	69.7	69.0	13.2	13.9	5.32
Alimentos Exc. Silv.	25,263,205	36,391,552	44.0	41,502,033	63.0	66.6	12.6	13.7	6.14
Alimentos Miscelaneos	898,368	1,749,417	94.7	2,101,209	2.2	3.2	12.9	12.9	11.68
Aliment Preparad Nes	805,495	1,487,158	84.6	1,775,012	2.0	2.7	14.2	14.1	10.92
Cereales y Preparados	3,697,218	6,819,175	84.4	8,472,911	9.2	12.5	8.7	12.7	6.60
Cereales	2,683,451	4,736,101	78.5	5,869,608	6.7	8.7	7.6	11.5	4.64
Cereales Nes	331,660	450,069	35.7	350,792	0.8	0.8	26.1	36.0	-1.18
Trigo y Equiv Harina	1,053,095	2,134,320	102.7	2,677,181	2.6	3.9	6.2	11.0	3.73
Trigo	1,258,449	2,214,857	76.0	2,735,224	3.1	4.1	8.1	12.9	2.08
Macarrones	142,831	299,433	109.6	379,360	0.4	0.5	21.4	24.4	14.32
Pastería	446,922	879,121	96.7	1,050,159	1.1	1.6	17.2	18.2	14.86
Arroz	358,020	749,451	109.3	860,884	0.9	1.4	8.2	12.0	13.78
Arroz Molido c.Cáscara	426,023	784,736	84.2	865,793	1.1	1.4	12.9	18.4	9.05
Cebada y Productos	295,004	473,277	60.4	635,632	0.7	0.9	7.3	10.6	7.33
Malta de Cebada	230,489	309,945	34.5	424,392	0.6	0.6	20.2	21.1	5.97
Maíz y Productos	772,793	1,141,236	47.7	1,863,942	1.9	2.1	7.4	9.7	4.56
Maíz	880,043	1,176,282	33.7	1,715,951	2.2	2.2	9.3	10.9	3.66
Sorgo y Prods	300,740	406,786	35.3	293,306	0.7	0.7	27.8	39.5	-2.04
Sorgo	307,406	407,368	32.5	293,926	0.8	0.7	28.5	39.6	-2.04
Legumbres	271,862	296,477	9.1	384,244	0.7	0.5	11.5	11.0	5.43
Oleaginosas y Product	2,534,159	4,080,565	61.0	5,015,955	6.3	7.5	8.8	11.5	5.87
Semillas Oleaginosas	800,477	1,347,415	68.3	1,638,734	2.0	2.5	7.3	11.0	5.23
Tortas y Harinas Oleag	471,348	629,165	33.5	701,392	1.2	1.2	6.0	7.8	6.86
Soya y Productos	1,108,193	1,752,010	58.4	2,136,118	2.8	3.2	7.6	10.6	5.26
Frijol de Soya	492,403	847,687	72.2	1,000,061	1.2	1.6	7.3	11.2	6.16
Aceite de Soya	270,629	496,585	83.5	706,960	0.7	0.9	15.5	18.8	3.58
Torta de Soya	497,492	607,408	22.1	679,902	1.2	1.1	8.3	9.7	5.21
Algodón y Productos	446,104	1,029,563	130.8	1,364,820	1.1	1.9	5.2	10.4	15.08
Aceite de Palma y Prod	191,833	279,840	45.9	300,954	0.5	0.5	6.3	5.5	3.52
Cáñamo y Mostaza	409,322	1,016,164	148.3	1,200,160	1.0	1.9	8.0	16.2	26.97
Acelites Mostaza Colza	105,339	274,857	160.7	283,287	0.3	0.5	12.7	22.0	32.75
Aceite Semilla Colza	117,647	277,349	135.7	287,239	0.3	0.5	14.2	22.3	32.65
Girasol y Productos	240,403	348,459	44.1	458,968	0.6	0.6	9.8	11.7	2.15
Aceite Semilla Girasol	232,230	303,107	30.5	416,574	0.6	0.6	19.7	17.6	7.33
Coco y Prods	286,683	342,810	19.6	453,928	0.7	0.6	25.7	26.1	-1.25

Ii.5

Hemisferio Occidental: Estructura y Crecimiento de las Importaciones Agrícolas, 1983-1995

Rubro	Promedio Import. Anuales		Cambio %	Importac 1995 (\$1000)	Participación en Import. (%) de:				Tasa Crecim. 1983-85 a 1993-95
	1986-1990	1991-1995			Prod. Agríc.		Mundo (por Rubro)		
	(Valor en \$1000)				86-90	91-95	86-90	91-95	
	(1)	(2)			(3)	(4)	(5)	(6)	
Aceite de Coco	239,636	282,888	18.0	387,682	0.6	0.5	36.0	33.7	-1.35
Aceitunas y Productos	586,982	987,892	68.3	1,281,731	1.5	1.8	20.1	21.7	13.47
Aceitunas Preservadas	201,286	249,960	24.2	284,416	0.5	0.5	48.4	45.4	7.31
Aceite de Oliva Total	192,334	368,347	91.5	496,182	0.5	0.7	15.4	18.4	16.66
Aceite de Oliva	193,021	364,585	88.9	497,261	0.5	0.7	16.0	19.1	16.43
Raíces y Tubérculos	214,680	370,775	72.7	449,683	0.5	0.7	6.0	8.2	11.67
Papa y Productos	157,058	290,859	85.2	362,571	0.4	0.5	7.4	8.9	13.14
Nuez Marañón c.Cáscara	246,208	290,033	17.8	277,875	0.6	0.5	67.9	57.8	3.58
Frutas y Vegetales	8,375,509	11,114,220	32.7	12,517,631	20.9	20.3	17.2	16.5	6.54
Vegetales excl. Melón	2,160,139	3,173,094	46.9	3,775,781	5.4	5.8	15.7	16.0	8.44
Vegetales Primarios	1,270,748	1,926,793	51.6	2,388,913	3.2	3.5	17.9	18.2	8.77
Tomate y Productos	518,987	675,733	30.2	863,118	1.3	1.2	17.2	17.4	6.11
Tomates	364,084	479,354	31.7	635,442	0.9	0.9	19.9	19.9	7.09
Chile Pimienta Verde	150,664	277,630	84.3	353,902	0.4	0.5	25.2	26.1	10.93
Hortalizas Prep Nes	215,096	318,712	48.2	328,857	0.5	0.6	11.0	13.3	8.70
Hortalizas Congeladas	163,968	253,435	54.6	269,537	0.4	0.5	16.0	15.2	11.88
Frutas Incluye Melones	4,932,694	6,252,524	26.8	6,829,512	12.3	11.4	19.6	17.9	5.76
Frutas Primarias	2,885,262	3,994,573	38.4	4,525,631	7.2	7.3	17.8	17.5	7.19
Bananos	1,182,559	1,522,008	28.7	1,626,071	2.9	2.8	32.5	26.5	4.78
Total Frutas Cítricas	229,896	318,730	38.6	317,928	0.6	0.6	5.7	6.4	6.41
Manzanas	225,885	350,742	55.3	505,467	0.6	0.6	10.9	12.4	8.50
Uvas y Pasas	534,687	682,140	27.6	752,889	1.3	1.2	25.2	24.6	7.24
Uvas	474,034	606,515	27.9	676,986	1.2	1.1	32.5	29.5	7.55
Total Piña	260,033	323,182	24.3	290,838	0.6	0.6	30.2	28.7	4.36
Piña Enlatada	209,672	256,647	22.4	227,720	0.5	0.5	38.9	34.7	3.16
Frutas Preparadas Nes	418,566	659,735	57.6	762,666	1.0	1.2	13.7	15.6	7.95
Jugos de Frutas	1,284,714	1,135,367	-11.6	1,102,647	3.2	2.1	31.3	21.3	0.78
Jugo de Naranja	842,887	465,610	-44.8	396,554	2.1	0.9	36.7	18.5	-4.74
Jugo Naranja Concentr.	835,919	428,464	-48.7	337,580	2.1	0.8	89.9	65.0	-5.90
Jugo Manzana Total	219,218	312,072	42.4	341,370	0.5	0.6	41.1	31.9	6.11
Jugo Manzana Concent.	96,267	297,252	208.8	318,675	0.2	0.5	37.5	52.0	34.39
Azúcar y Miel de Abeja	1,783,351	2,418,346	35.6	2,754,509	4.4	4.4	11.2	14.5	1.87
Azúcar Tot. Eq. Crudo	1,169,031	1,425,337	21.9	1,558,613	2.9	2.6	9.4	12.7	-0.93
Azúcar Centríf. Cruda	899,914	1,085,925	20.7	1,210,611	2.2	2.0	10.2	18.4	-2.89
Azúcar Refinado	327,894	430,154	31.2	459,930	0.8	0.8	9.1	8.1	11.23
Azúcar para Confitería	332,242	640,802	92.9	822,933	0.8	1.2	20.5	21.7	11.35
Café, te, Cacao, Especias	5,592,652	5,179,008	-7.4	6,806,778	13.9	9.5	21.8	19.7	-0.14
Café y Productos	3,443,891	2,757,707	-19.9	4,114,092	8.6	5.0	26.1	23.5	-1.79
Café Verde y Tostado	3,256,967	2,575,444	-20.9	3,829,460	8.1	4.7	27.0	25.0	-1.92
Café Verde	3,171,729	2,434,651	-23.2	3,605,343	7.9	4.5	27.7	26.0	-2.30
Cacao y Productos	1,092,979	1,000,199	-8.5	1,008,121	2.7	1.8	22.0	22.0	-1.30
Cacao Grano	503,522	464,095	-3.9	485,591	1.3	0.9	17.1	19.6	-1.25
Mantequilla Cacao	344,781	300,079	-13.0	293,743	0.9	0.5	27.5	23.2	-1.07
Chocolate Prods Nes	423,173	748,060	76.8	973,332	1.1	1.4	13.1	13.1	10.57
Especias Total	407,236	433,981	6.6	477,655	1.0	0.8	24.0	25.3	5.13
Bebidas y Tabaco	5,389,138	7,244,162	34.4	7,578,877	13.4	13.2	18.5	16.4	5.44
Tabaco	821,818	1,451,710	76.6	1,096,903	2.0	2.7	7.0	8.0	6.84
Tabaco Hojas	684,540	1,029,349	50.4	754,115	1.7	1.9	13.3	16.2	4.48
Cigarrillos	90,144	325,580	261.2	227,383	0.2	0.6	1.6	3.1	19.65
Bebidas	4,567,320	5,792,452	26.8	6,481,974	11.4	10.6	26.4	22.2	5.15
Bebid. no Alcoholic.	161,100	403,353	150.4	447,740	0.4	0.7	14.4	17.0	18.66
Bebid. Alcoh Destilad	1,934,872	2,463,210	27.3	2,554,681	4.8	4.5	32.8	25.1	4.47
Cerveza de Cebada	1,075,548	1,292,699	20.2	1,629,425	2.7	2.4	45.8	34.8	6.78
Vino y Vermut	1,356,776	1,574,727	16.1	1,768,264	3.4	2.9	18.6	17.3	2.66
Materiales no Refinados	5,189,625	7,109,304	37.0	9,347,760	12.9	13.0	9.9	12.7	6.33
Caucho Natural	1,267,765	1,496,354	18.0	2,418,266	3.2	2.7	29.1	31.8	4.64
Caucho Natural Seco	1,087,406	1,342,432	23.5	2,209,979	2.7	2.5	28.6	32.4	4.74
Fibras Textiles	778,725	1,275,752	63.8	1,680,535	1.9	2.3	4.6	8.0	11.23
Algodón Fibra	415,103	913,647	120.1	1,222,649	1.0	1.7	5.3	10.3	15.82
Mater. no Ref Nes	1,790,857	2,559,784	42.9	3,188,546	4.5	4.7	13.9	15.1	8.02

Ii.6

Hemisferio Occidental: Estructura y Crecimiento de las Importaciones Agrícolas, 1983-1995

Rubro	Promedio Import. Anuales		Cambio %	Importac 1995 (\$1000)	Participación en Import. (%) de:				Tasa Crecim. 1983-85 a 1993-95
	1986-1990	1991-1995			Prod. Agríc.		Mundo (por Rubro)		
	(1)	(2)			(5)	(6)	(7)	(8)	
Aceites y Grasas	1,644,550	2,682,857	63.1	3,404,955	4.1	4.9	10.3	12.0	6.17
Aceite Veget y Animal	1,567,997	2,596,816	65.6	3,332,824	3.9	4.7	12.5	14.1	6.33
Aceites Vegetales, Tot	1,262,333	2,103,985	66.7	2,675,829	3.1	3.8	12.7	14.0	6.04
Carne y Prep Carne	4,087,021	4,907,002	20.1	4,301,943	10.2	9.0	13.6	11.8	5.48
Carne Fres/Cong/Refr.	3,220,816	4,008,819	24.5	3,429,989	8.0	7.3	12.8	11.4	6.74
Carne de Bovino	2,479,232	3,005,208	21.2	2,390,852	6.2	5.5	19.2	17.8	4.97
Carne Fresca de Bovino	2,223,593	2,690,217	21.0	2,083,295	5.5	4.9	19.3	17.6	5.45
Carne Res.Tern Deshu.	1,908,509	2,370,205	24.2	1,767,711	4.8	4.3	36.1	27.2	5.15
Carne Res y Ternera	396,409	401,834	0.9	396,140	1.0	0.7	6.4	6.1	5.63
Carnes Prep.	253,503	312,471	23.3	305,378	0.6	0.6	20.5	23.1	2.14
Carne de Cerdo	1,149,969	1,071,472	-6.8	1,047,490	2.9	2.0	12.4	8.3	2.75
Carne Cerdo	598,199	537,062	-10.2	481,837	1.5	1.0	10.1	7.9	4.34
Carne de Porcino	607,325	604,341	-0.5	597,734	1.5	1.1	9.7	6.7	6.07
Prep Carne Cerdo	483,616	298,022	-38.4	270,949	1.2	0.5	38.1	20.8	-4.67
Carne Enlatada Nes	824,912	791,916	-4.0	749,361	2.1	1.4	21.6	15.3	0.32
Carne Prep y Preservad	778,305	687,512	-11.7	649,996	1.9	1.3	24.6	17.4	-0.67
Carne de Ave	146,037	419,847	187.5	457,589	0.4	0.8	4.1	6.2	22.44
Carne Fresca de Pollo	106,981	325,067	203.9	360,567	0.3	0.6	3.3	5.5	20.68
Grasas Animales	190,164	254,537	33.9	328,866	0.5	0.5	16.9	20.9	5.28
Prod Lácteos y Huevos	1,506,743	2,103,862	39.6	2,726,401	3.8	3.8	7.8	8.3	8.39
Leche Equivalente	1,749,015	2,330,819	33.3	2,977,165	4.4	4.3	9.4	9.3	7.63
Leche Ent. Seca	371,889	495,615	33.3	797,271	0.9	0.9	18.5	17.7	12.20
Leche Descremada Seca	309,116	357,845	15.8	388,504	0.8	0.7	9.6	9.8	8.35
Leche Polvo Descrem.	313,393	371,669	18.6	400,950	0.8	0.7	9.7	10.1	8.72
Leche Cond,Polvo,Fresc	765,091	1,065,650	39.3	1,428,331	1.9	1.9	9.2	9.3	11.34
Leche en Polvo	685,281	867,305	26.8	1,198,221	1.7	1.6	13.1	13.4	10.57
Queso y Cuajada	593,585	818,397	37.9	1,069,999	1.5	1.5	9.0	8.9	5.82
Queso Entero Vaca	526,098	697,334	32.5	923,849	1.3	1.3	8.3	8.0	5.23
Cueros y Pieles	552,767	431,860	-21.9	423,632	1.4	0.8	7.6	7.0	-1.46
Forrajes	966,892	1,536,291	89.4	1,770,558	2.3	2.8	6.2	8.4	10.50
Alim. Mascotas	122,814	312,185	154.2	378,280	0.3	0.6	13.3	12.1	25.07
Aceites Grasa Animal	190,164	254,537	33.9	328,866	0.5	0.5	16.9	20.9	5.28
Animales Vivos	1,126,100	1,903,599	89.0	2,140,651	2.8	3.5	14.1	19.7	9.29
Animales Bovinos	824,362	1,523,226	84.8	1,713,008	2.1	2.8	21.4	30.2	13.91
Ganado Bovino	824,353	1,523,206	84.8	1,713,008	2.1	2.8	21.4	30.3	13.91
Parte B: Desempeño de las Importaciones de los Productos Agrícolas más Importantes									
Carne de Bovino	2,479,232	3,005,206	21.2	2,390,852	6.2	5.5	19.2	17.8	4.97
Café y Productos	3,443,891	2,757,707	-19.9	4,114,092	8.6	5.0	26.1	23.5	-1.79
Leche Equivalente	1,749,015	2,330,819	33.3	2,977,165	4.4	4.3	9.4	9.3	7.63
Trigo y Equiv Harina	1,053,095	2,134,320	102.7	2,677,181	2.6	3.9	6.2	11.0	3.73
Soya y Productos	1,106,193	1,752,010	58.4	2,136,118	2.8	3.2	7.6	10.6	5.26
Vino y Vermut	1,356,776	1,574,727	16.1	1,768,264	3.4	2.9	18.6	17.3	2.66
Ganado Bovino	824,353	1,523,206	84.8	1,713,008	2.1	2.8	21.4	30.3	13.91
Bananos	1,182,559	1,522,008	28.7	1,626,071	2.9	2.8	32.5	26.5	4.78
Caucho Natural	1,267,765	1,496,354	18.0	2,418,266	3.2	2.7	29.1	31.8	4.64
Tabaco	821,818	1,451,710	76.6	1,096,903	2.0	2.7	7.0	8.0	6.84

Li. 7

América del Norte y Central: Estructura y Crecimiento de las Importaciones Agrícolas, 1983-1995

Rubro	Promedio Import. Anuales			Importac 1995 (\$1000)	Participación en Import. (%) de:				Tasa Crecim. 1983-85 a 1993-95
	1986-1990	1991-1995	Cambio		Prod. Agríc.		Mundo (por Rubro)		
	(Valor en \$1000)		%		86-90	91-95	86-90	91-95	
	(1)	(2)	(3)	(4)	(5)	(6)	(7)	(8)	
Resumen: Participación y Crecimiento de los Principales Grupos									
Comercio Total Mercan.	606,391,060	843,917,700	39.2	1,020,303,000	100.0	100.0	20.9	20.4	7.72
Productos Agrícolas	38,327,300	48,596,902	26.8	53,919,220	6.3	5.8	12.6	12.4	4.66
Alimentos Exc. Silv.	24,174,378	32,144,152	33.0	34,318,580	63.1	66.1	12.1	12.1	5.35
Cereales y Preparados	2,916,830	4,717,950	61.7	5,539,444	7.6	9.7	6.9	8.8	6.84
Oleaginosas y Product	2,266,543	3,385,201	49.4	3,973,691	5.9	7.0	7.9	9.6	5.74
Raíces y Tubérculos	235,710	354,379	50.3	418,580	0.6	0.7	6.6	7.8	8.92
Frutas y Vegetales	8,227,016	10,373,226	26.1	11,228,430	21.5	21.3	16.9	15.4	5.71
Vegetales excl. Melón	2,195,634	3,058,972	39.3	3,562,487	5.7	6.3	15.9	15.4	7.55
Frutas incluye Melones	4,826,262	5,864,962	21.5	6,117,710	12.6	12.1	19.2	16.8	5.01
Jugos de Frutas	1,308,462	1,154,379	-11.8	1,102,488	3.4	2.4	31.9	21.6	0.70
Azúcar y Miel de Abeja	1,718,660	2,131,579	24.0	2,287,681	4.5	4.4	10.8	12.8	0.97
Café, te, Cacao, Especies	5,449,847	4,680,427	-10.4	6,254,387	14.2	10.0	21.2	18.6	-0.61
Bebidas y Tabaco	5,446,135	6,921,208	27.1	7,047,346	14.2	14.2	18.7	15.7	4.82
Materiales no Refinados	4,553,290	5,811,711	27.6	7,411,659	11.9	12.0	8.7	10.4	4.85
Carne y Prep Carne	4,181,326	4,962,550	18.7	4,180,814	10.9	10.2	13.9	11.9	4.34
Prod Lácteos y Huevos	1,473,997	1,812,924	23.0	1,931,551	3.8	3.7	7.7	7.1	5.92
Cueros y Pieles	502,055	402,961	-19.7	395,070	1.3	0.8	6.9	6.6	-1.75
Forrajes	875,589	1,394,614	59.3	1,544,828	2.3	2.9	6.0	7.6	9.62
Animales Vivos	1,029,078	1,759,683	71.0	1,897,064	2.7	3.6	12.9	18.2	8.83
Parte A. Estructura: Participación y Crecimiento, Grupos y Principales Productos									
Comercio Total Mercan.	606,391,060	843,917,700	39.2	1,020,303,000	100.0	100.0	20.9	20.4	7.72
Productos Agrícolas	38,327,300	48,596,902	26.8	53,919,220	6.3	5.8	12.6	12.4	4.66
Alimentos y Animales	26,905,068	33,737,296	25.4	36,777,600	70.2	69.4	12.7	12.4	4.50
Alimentos Exc. Silv.	24,174,378	32,144,152	33.0	34,318,580	63.1	66.1	12.1	12.1	5.35
Alimentos Miscelaneos	1,032,726	1,704,344	65.0	1,913,402	2.7	3.5	14.9	12.5	9.62
Aliment Preparad Nes	875,676	1,420,708	62.2	1,596,888	2.3	2.9	15.4	13.5	9.61
Cereales y Preparados	2,916,830	4,717,950	61.7	5,539,444	7.6	9.7	6.9	8.8	6.84
Cereales	1,980,362	2,640,038	44.9	3,290,790	5.1	5.8	5.5	6.9	4.16
Cereales Nes	225,504	416,946	84.9	302,988	0.6	0.9	17.8	33.4	0.34
Trigo y Equiv Harina	568,603	917,043	55.8	1,049,581	1.5	1.9	3.4	4.7	4.78
Trigo	499,001	763,761	53.1	875,828	1.3	1.6	3.2	4.4	4.67
Macarrones	140,836	283,413	101.2	348,178	0.4	0.6	21.1	23.1	13.72
Pastería	444,198	824,250	85.6	954,926	1.2	1.7	17.1	17.0	14.01
Arroz	304,278	579,843	90.6	675,676	0.8	1.2	7.0	9.3	8.93
Arroz Molido c.Cáscara	264,590	472,831	78.7	536,965	0.7	1.0	8.0	11.1	7.50
Maíz y Productos	739,962	739,955	0.0	1,033,620	1.9	1.5	7.1	6.3	1.19
Maíz	689,964	639,857	-7.3	918,342	1.8	1.3	7.3	5.9	0.47
Sorgo y Prods	211,620	392,983	85.5	273,662	0.6	0.8	19.6	38.2	-0.15
Sorgo	211,620	392,983	85.5	273,662	0.6	0.8	19.6	38.2	-0.15
Oleaginosas y Product	2,266,543	3,385,201	49.4	3,973,691	5.9	7.0	7.9	9.6	5.74
Semillas Oleaginosas	719,451	1,171,296	62.8	1,332,218	1.9	2.4	6.6	9.5	4.80
Tortas y Harinas Oleag	390,558	504,797	29.3	521,652	1.0	1.0	5.0	6.2	6.52
Soya y Productos	857,660	1,263,947	47.3	1,406,979	2.2	2.6	5.9	7.6	5.55
Frijol de Soya	390,385	660,421	69.2	706,972	1.0	1.4	5.8	8.8	5.63
Torta de Soya	315,906	382,515	21.1	392,687	0.8	0.8	5.2	6.1	5.14
Algodón y Productos	251,620	423,391	68.1	513,600	0.7	0.9	2.9	4.3	7.35
Aceite de Palma y Prod	192,026	278,062	44.8	307,085	0.5	0.6	6.3	5.5	3.54
Cáñamo y Mostaza	428,667	1,005,350	134.5	1,189,447	1.1	2.1	8.4	16.0	27.56
Aceites Mostaza Cotza	115,637	271,019	134.4	280,293	0.3	0.6	13.9	21.7	34.61
Aceite Semilla Cotza	115,637	270,739	134.1	280,196	0.3	0.6	13.9	21.8	34.60
Girasol y Productos	274,728	252,972	-7.9	299,476	0.7	0.5	11.2	8.5	-1.95
Coco y Prods	283,910	323,828	14.1	423,348	0.7	0.7	25.5	24.6	-1.77
Aceite de Coco	233,916	275,501	17.8	378,061	0.6	0.6	35.1	32.8	-1.43
Aceitunas y Productos	491,388	836,937	70.3	1,066,537	1.3	1.7	16.8	18.3	13.38
Aceite de Oliva Total	163,548	318,273	94.6	420,184	0.4	0.7	13.1	15.9	17.07
Aceite de Oliva	162,405	311,214	91.6	417,434	0.4	0.6	13.5	16.3	16.93

Ii. 8

América del Norte y Central: Estructura y Crecimiento de las Importaciones Agrícolas, 1983-1995

Rubro	Promedio Import. Anuales		Cambio %	Importac 1995 (\$1000)	Participación en Import. (%) de:				Tasa Crecim. 1983-85 a 1993-95
	1986-1990	1991-1995			Prod. Agríc.		Mundo (por Rubro)		
	(Valor en \$1000)	(2)			86-90	91-95	86-90	91-95	
(1)	(2)	(3)	(4)	(5)	(6)	(7)	(8)	(9)	
Raíces y Tubérculos	235,710	354,379	50.3	418,580	0.6	0.7	6.6	7.8	8.92
Papa y Productos	170,284	275,460	61.8	330,322	0.4	0.6	8.1	8.4	10.81
Nuez Marañón c.Cáscara	245,525	288,574	17.5	275,794	0.6	0.6	87.7	57.5	3.56
Frutas y Vegetales	8,227,016	10,373,226	26.1	11,228,430	21.5	21.3	16.9	15.4	5.71
Vegetales excl. Melón	2,195,834	3,058,972	39.3	3,562,487	5.7	6.3	15.9	15.4	7.55
Vegetales Primarios	1,278,560	1,876,356	46.8	2,277,505	3.9	3.9	18.0	17.7	8.22
Tomate y Productos	511,440	608,153	18.9	781,875	1.3	1.3	16.9	15.7	4.96
Tomates	360,925	472,761	31.0	628,282	0.9	1.0	19.7	19.6	7.12
Chile Pimienta Verde	150,665	277,108	83.9	353,069	0.4	0.6	25.2	26.0	10.90
Hortalizas Prep Nes	212,072	299,962	41.4	308,890	0.6	0.6	10.8	12.5	8.11
Hortalizas Congeladas	185,313	251,286	52.0	266,370	0.4	0.5	16.1	15.1	11.71
Frutas Incluye Melones	4,826,262	5,864,962	21.5	6,117,710	12.6	12.1	19.2	16.8	5.01
Frutas Primarias	2,772,137	3,695,386	33.3	3,973,573	7.2	7.6	17.1	16.2	6.52
Bananos	1,145,005	1,433,794	25.2	1,512,753	3.0	3.0	31.5	24.9	4.37
Total Frutas Cítricas	237,231	323,396	36.3	314,647	0.6	0.7	5.9	6.5	6.14
Naranja, Mandarinas, Clem	175,314	230,035	31.2	215,289	0.5	0.5	6.2	6.4	5.31
Manzanas	162,660	239,545	47.3	282,811	0.4	0.5	7.9	8.5	7.17
Uvas y Pasas	518,527	644,258	24.2	685,282	1.4	1.3	24.4	23.2	6.68
Uvas	466,093	583,397	25.2	625,576	1.2	1.2	32.0	28.4	7.12
Total Piña	252,915	305,451	20.8	267,747	0.7	0.6	29.4	27.1	4.01
Piña Enlatada	205,592	243,696	18.5	208,045	0.5	0.5	38.1	32.9	2.69
Frutas Preparadas Nes	409,557	581,943	42.1	643,072	1.1	1.2	13.4	13.7	6.65
Jugos de Frutas	1,308,462	1,154,379	-11.8	1,102,488	3.4	2.4	31.9	21.6	0.70
Jugo de Naranja	848,997	466,149	-45.1	387,703	2.2	1.0	37.0	18.5	-4.95
Jugo Naranja Concentr.	835,910	425,303	-49.1	329,196	2.2	0.9	89.9	64.5	-6.02
Jugo Manzana Total	220,511	313,038	42.0	341,193	0.6	0.6	41.3	32.0	6.12
Jugo Manzana Concentr.	96,258	297,040	208.6	318,333	0.3	0.6	37.5	52.0	34.38
Azúcar y Miel de Abeja	1,718,680	2,131,579	24.0	2,287,881	4.5	4.4	10.6	12.8	0.97
Azúcar Tot. Eq. Crudo	1,100,971	1,202,274	9.2	1,210,625	2.9	2.5	8.9	10.7	-2.12
Azúcar Centrif. Cruda	873,267	978,977	12.1	1,037,129	2.3	2.0	9.9	16.6	-3.49
Azúcar Refinado	227,704	223,298	-1.9	173,496	0.6	0.5	6.3	4.2	12.58
Azúcar para Confitería	325,848	566,871	74.1	693,841	0.8	1.2	20.1	19.2	9.89
Café, Cacao, Especies	5,448,847	4,660,427	-10.4	6,254,387	14.2	10.0	21.2	18.6	-0.61
Café y Productos	3,379,039	2,674,011	-20.9	3,953,152	8.8	5.5	25.6	22.8	-2.01
Café Verde y Tostado	3,187,997	2,498,476	-21.6	3,686,870	8.3	5.1	26.4	24.3	-2.12
Café Verde	3,084,260	2,346,580	-23.9	3,449,804	8.0	4.8	26.9	25.1	-2.50
Cacao y Productos	1,057,816	937,870	-11.3	917,343	2.8	1.9	21.3	20.7	-1.67
Cacao Grano	496,410	474,313	-4.5	467,087	1.3	1.0	16.9	19.2	-1.28
Mantequilla Cacao	333,199	271,979	-18.4	252,497	0.9	0.6	26.6	21.0	-1.99
Chocolate Prods Nes	419,662	649,098	54.7	734,665	1.1	1.3	13.0	11.4	8.60
Especies Total	389,332	407,006	4.5	445,859	1.0	0.8	23.0	23.7	4.90
Bebidas y Tabaco	5,448,135	6,921,208	27.1	7,047,346	14.2	14.2	18.7	15.7	4.82
Tabaco	828,128	1,339,548	61.8	920,003	2.2	2.8	7.0	7.4	5.84
Tabaco Hojas	665,150	953,745	43.4	644,459	1.7	2.0	12.9	15.1	3.96
Cigarillos	77,551	252,647	225.8	120,959	0.2	0.5	1.4	2.4	18.29
Bebidas	4,618,007	5,581,660	20.9	6,127,343	12.0	11.5	26.7	21.4	4.61
Bebid. no Alcoholic.	185,530	364,129	120.0	389,444	0.4	0.7	14.8	15.4	16.96
Bebid. Alcoh Destilad	1,803,290	2,211,556	22.6	2,286,457	4.7	4.6	30.6	22.6	3.98
Cerveza de Cebada	1,082,782	1,205,515	11.3	1,437,636	2.8	2.5	46.1	32.5	5.75
Vino y Vermut	1,383,621	1,561,482	12.9	1,730,764	3.6	3.2	19.0	17.2	2.34
Materiales no Refinados	4,553,290	5,811,711	27.6	7,411,659	11.9	12.0	8.7	10.4	4.85
Caucho Natural	1,067,882	1,261,111	18.1	2,033,509	2.8	2.6	24.5	26.8	4.28
Caucho Natural Seco	903,620	1,129,302	25.0	1,854,418	2.4	2.3	23.7	27.3	4.47
Fibras Textiles	563,793	612,478	8.6	733,205	1.5	1.3	3.4	3.9	3.42
Algodón Fibra	181,458	299,828	65.2	382,948	0.5	0.6	2.3	3.4	7.38
Mater. no Ref Nes	1,700,109	2,363,866	39.0	2,917,657	4.4	4.9	13.2	13.9	7.48

Ii.9

América del Norte y Central: Estructura y Crecimiento de las Importaciones Agrícolas, 1983-1995

Rubro	Promedio Import. Anuales			Importac 1995 (\$1900)	Participación en Import. (%) de:				Tasa Crecim. 1983-85 a 1993-95
	1986-1990	1991-1995	Cambio		Prod. Agríc.		Mundo (por Rubro)		
	(Valor en \$1000)		%	86-90	91-95	86-90	91-95	1983-85 a 1993-95	
	(1)	(2)	(3)	(4)	(5)	(6)	(7)	(8)	
Aceites y Grasas	1,576,150	2,253,588	43.0	2,765,606	4.1	4.6	9.8	10.1	5.72
Aceite Veget y Animal	1,422,805	2,126,683	49.5	2,682,622	3.7	4.4	11.4	11.5	6.36
Aceites Vegetales, Tot	1,156,533	1,709,108	47.8	2,119,921	3.0	3.5	11.6	11.4	6.22
Carne y Prep Carne	4,181,328	4,962,550	18.7	4,180,814	10.9	10.2	13.9	11.9	4.34
Carne Fres/Cong/Refr.	3,160,926	3,963,279	25.4	3,231,753	8.2	8.2	12.6	11.3	5.68
Carne de Bovino	2,343,808	2,916,439	24.4	2,189,157	6.1	6.0	18.2	17.2	4.23
Carne Fresca de Bovino	2,057,501	2,571,067	25.0	1,849,838	5.4	5.3	17.9	16.8	4.69
Carne Res. Tem Deshu.	1,821,940	2,227,405	22.3	1,537,020	4.8	4.6	34.4	25.5	4.42
Carne Res y Ternera	235,582	343,662	45.9	312,818	0.6	0.7	3.8	5.2	6.53
Carnes Prep.	254,798	312,291	22.6	302,493	0.7	0.6	20.6	23.1	2.11
Carne de Cerdo	1,201,371	1,092,661	-9.0	1,032,831	3.1	2.2	13.0	8.5	1.98
Carne Cerdo	594,916	529,232	-11.0	481,845	1.6	1.1	10.1	7.8	3.30
Carne de Porcino	604,043	583,112	-3.5	559,121	1.6	1.2	9.6	6.4	4.68
Prep Carne Cerdo	498,262	306,870	-38.4	272,649	1.3	0.6	39.2	21.4	-4.65
Carne Enlatada Nes	953,489	881,615	-7.5	829,745	2.5	1.8	24.9	17.1	-0.32
Carne Prep y Preservad	883,038	748,678	-15.2	700,067	2.3	1.5	28.0	18.9	-1.41
Carne de Ave	258,723	505,421	95.4	529,169	0.7	1.0	7.2	7.5	13.60
Carne Fresca de Pollo	219,299	410,833	87.3	435,018	0.6	0.8	6.7	7.0	11.62
Carne Pollo	207,071	314,794	52.0	324,573	0.5	0.6	7.6	6.8	8.69
Prod Lácteos y Huevos	1,473,997	1,812,924	23.0	1,931,551	3.8	3.7	7.7	7.1	5.92
Leche Equivalente	1,701,000	2,041,408	20.0	2,196,931	4.4	4.2	9.1	8.2	5.64
Leche Descremada Seca	299,690	398,164	32.9	429,057	0.8	0.8	9.3	10.9	8.61
Leche Polvo Descrem.	304,018	412,009	35.5	441,503	0.8	0.8	9.4	11.2	8.93
Leche Cond, Polvo, Fresc	672,860	824,924	22.6	874,301	1.8	1.7	8.1	7.2	9.20
Leche en Polvo	523,383	611,035	16.7	653,956	1.4	1.3	10.0	9.4	9.66
Queso y Cuajada	825,781	777,838	24.3	872,416	1.6	1.6	9.5	8.5	4.06
Queso Entero Vaca	556,440	656,085	17.5	723,864	1.5	1.4	8.8	7.5	3.20
Cueros y Pieles	502,055	402,981	-19.7	395,070	1.3	0.8	6.9	6.6	-1.75
Forrajes	875,589	1,394,614	59.3	1,544,828	2.3	2.9	6.0	7.6	9.62
Alim. Mascotas	122,225	302,500	147.5	355,100	0.3	0.6	13.2	11.7	24.53
Animales Vivos	1,029,078	1,759,683	71.0	1,897,064	2.7	3.6	12.9	18.2	8.83
Animales Bovinos	762,592	1,421,971	86.5	1,517,669	2.0	2.9	19.8	28.2	13.67
Ganado Bovino	762,592	1,421,971	86.5	1,517,669	2.0	2.9	19.8	28.3	13.67
Parte B: Desempeño de las Importaciones de 20 de los más importantes Productos Agrícolas									
Carne de Bovino	2,343,808	2,916,439	24.4	2,189,157	6.1	6.0	18.2	17.2	4.23
Café y Productos	3,379,039	2,674,011	-20.9	3,953,152	8.8	5.5	25.6	22.8	-2.01
Leche Equivalente	1,701,000	2,041,408	20.0	2,196,931	4.4	4.2	9.1	8.2	5.64
Vino y Vermut	1,383,621	1,561,482	12.9	1,730,764	3.6	3.2	19.0	17.2	2.34
Bananos	1,145,005	1,433,794	25.2	1,512,753	3.0	3.0	31.5	24.9	4.37
Ganado Bovino	762,592	1,421,971	86.5	1,517,669	2.0	2.9	19.8	28.3	13.67
Tabaco	828,128	1,339,548	61.8	920,003	2.2	2.8	7.0	7.4	5.84
Soya y Productos	857,880	1,263,947	47.3	1,406,979	2.2	2.6	5.9	7.6	5.55
Caucho Natural	1,067,882	1,261,111	18.1	2,033,509	2.8	2.6	24.5	26.8	4.28
Cerveza de Cebada	1,082,782	1,205,515	11.3	1,437,636	2.8	2.5	46.1	32.5	5.75
Azúcar Tot. Eq. Crudo	1,100,971	1,202,274	9.2	1,210,625	2.9	2.5	8.9	10.7	-2.12
Carne de Cerdo	1,201,371	1,092,661	-9.0	1,032,831	3.1	2.2	13.0	8.5	1.98
Cáñamo y Mostaza	428,667	1,005,350	134.5	1,189,447	1.1	2.1	8.4	16.0	27.56
Cacao y Productos	1,057,816	937,870	-11.3	917,343	2.8	1.9	21.3	20.7	-1.67
Trigo y Equiv Harina	588,603	917,043	55.8	1,049,581	1.5	1.9	3.4	4.7	4.78
Aceitunas y Productos	491,368	836,937	70.3	1,068,537	1.3	1.7	16.8	18.3	13.38
Maíz y Productos	739,962	739,955	0.0	1,033,620	1.9	1.5	7.1	6.3	1.19
Uvas y Pasas	518,527	844,258	24.2	685,282	1.4	1.3	24.4	23.2	6.68
Tomate y Productos	511,440	608,153	18.9	781,675	1.3	1.3	16.9	15.7	4.96
Arroz	304,278	579,843	90.6	675,676	0.8	1.2	7.0	9.3	8.93

América del Norte: Estructura y Crecimiento de las Importaciones Agrícolas, 1983-1995

Rubro	Promedio Import. Anuales		Cambio %	Importac 1995 (\$1000)	Participación en Import. (%) de:				Tasa Crecim. 1983-85 a 1993-95
	1986-1990	1991-1995			Prod. Agríc.		Mundo (por Rubro)		
	(Valor en \$1000)				86-90	91-95	86-90	91-95	
	(1)	(2)	(3)	(4)	(5)	(6)	(7)	(8)	
Resumen: Participación y Crecimiento de los Principales Grupos									
Comercio Total Mercan.	556,395,180	762,271,260	37.0	935,329,000	100.0	100.0	19.2	18.4	7.79
Productos Agrícolas	31,127,666	37,855,922	21.6	42,919,060	5.6	5.0	10.2	9.7	4.23
Alimentos Exc. Silv.	18,464,036	23,668,504	28.2	25,678,690	59.3	62.5	9.2	8.9	5.11
Cereales y Preparados	1,156,655	2,265,269	95.8	2,799,709	3.7	6.0	2.7	4.2	13.69
Oleaginosas y Product	1,180,818	1,722,741	45.9	2,069,228	3.8	4.6	4.1	4.9	5.81
Raíces y Tubérculos	183,645	275,946	50.3	330,603	0.6	0.7	5.1	6.1	11.08
Frutas y Vegetales	7,619,102	9,446,277	24.0	10,310,410	24.5	25.0	15.6	14.1	5.52
Vegetales excl. Melón	2,060,620	2,809,876	36.4	3,331,081	6.6	7.4	14.9	14.2	7.47
Frutas incluye Melones	4,636,277	5,454,973	17.7	5,697,555	14.9	14.4	18.4	15.6	4.62
Jugos de Frutas	1,258,618	1,071,398	-14.9	1,011,815	4.0	2.8	30.7	20.1	0.22
Azúcar y Miel de Abeja	1,444,891	1,810,567	25.3	1,992,360	4.6	4.8	9.0	10.9	0.34
Café, te, Cacao, Especies	5,323,367	4,646,759	-12.7	6,013,797	17.1	12.3	20.7	17.7	-0.94
Bebidas y Tabaco	5,044,065	6,241,791	23.7	6,424,377	16.2	16.5	17.3	14.1	4.33
Materiales no Refinados	3,552,458	4,211,424	18.5	5,664,412	11.4	11.1	6.8	7.5	4.64
Carne y Prep Carne	3,437,932	3,658,320	6.4	3,133,623	11.0	9.7	11.4	8.8	3.04
Prod Lácteos y Huevos	609,308	739,188	21.3	831,981	2.0	2.0	3.2	2.9	3.67
Cueros y Pieles	409,940	283,481	-30.8	318,875	1.3	0.7	5.7	4.6	-2.56
Forrajes	529,915	874,974	65.1	1,021,839	1.7	2.3	3.6	4.8	11.28
Animales Vivos	896,624	1,550,310	72.9	1,825,352	2.9	4.1	11.2	16.0	9.38
Parte A. Estructura: Participación y Crecimiento, Grupos y Principales Productos									
Comercio Total Mercan.	556,395,180	762,271,260	37.0	935,329,000	100.0	100.0	19.2	18.4	7.79
Productos Agrícolas	31,127,666	37,855,922	21.6	42,919,060	5.6	5.0	10.2	9.7	4.23
Alimentos y Animales	21,682,260	26,085,266	20.3	29,199,030	69.7	68.9	10.3	9.6	4.05
Alimentos Exc. Silv.	18,464,036	23,668,504	28.2	25,678,690	59.3	62.5	9.2	8.9	5.11
Alimentos Miscelaneos	664,464	1,093,602	64.6	1,269,958	2.1	2.9	9.6	8.0	8.97
Aliment Preparad Nes	607,559	929,699	53.0	1,085,720	2.0	2.5	10.7	8.8	7.73
Cereales y Preparados	1,156,655	2,265,269	95.8	2,709,709	3.7	6.0	2.7	4.2	13.69
Cereales	411,658	879,061	113.5	1,078,684	1.3	2.3	1.2	2.1	15.11
Trigo y Equiv Harina	61,303	246,630	302.3	311,554	0.2	0.7	0.4	1.3	30.60
Trigo	54,998	212,810	286.9	254,817	0.2	0.6	0.4	1.2	29.81
Macarrones	131,863	266,292	101.9	328,325	0.4	0.7	19.8	21.7	13.92
Pastelería	393,746	689,040	75.0	823,672	1.3	1.8	15.1	14.2	13.32
Arroz	111,683	201,026	80.0	232,438	0.4	0.5	2.6	3.2	12.71
Arroz Molido c. Cáscara	94,169	172,878	83.6	204,136	0.3	0.5	2.8	4.1	13.83
Maíz y Productos	127,628	188,923	48.0	234,834	0.4	0.5	1.2	1.6	6.15
Oleaginosas y Product	1,180,818	1,722,741	45.9	2,069,228	3.8	4.6	4.1	4.9	5.81
Semillas Oleaginosas	238,540	348,695	46.2	416,541	0.8	0.9	2.2	2.8	5.93
Tortas y Harinas Oleag	185,285	242,207	30.7	267,106	0.6	0.6	2.4	3.0	7.11
Soya y Productos	254,577	274,372	7.8	295,047	0.8	0.7	1.7	1.7	3.53
Aceite de Palma y Prod	185,932	170,660	2.8	183,116	0.5	0.5	5.5	3.4	-1.45
Cáñamo y Mostaza	237,708	674,413	183.7	817,966	0.8	1.8	4.6	10.7	28.92
Aceites Mostaza Colza	72,846	213,528	193.1	255,151	0.2	0.6	8.8	17.1	39.72
Aceite Semilla Colza	72,846	213,248	192.7	255,054	0.2	0.6	8.8	17.2	39.70
Coco y Prods	266,200	303,645	14.1	392,647	0.9	0.8	23.9	23.1	-2.07
Aceite de Coco	217,261	256,838	18.2	349,107	0.7	0.7	32.6	30.6	-1.74
Aceitunas y Productos	478,196	808,733	69.1	1,042,253	1.5	2.1	16.4	17.7	13.25
Aceitunas Preservadas	158,948	191,559	20.5	216,854	0.5	0.5	38.2	34.8	5.89
Aceite de Oliva Total	158,956	307,596	93.5	409,718	0.5	0.8	12.7	15.4	17.11
Aceite de Oliva	157,889	300,630	90.4	406,996	0.5	0.8	13.1	15.7	16.96
Raíces y Tubérculos	183,645	275,946	50.3	330,603	0.6	0.7	5.1	6.1	11.08
Papa y Productos	127,642	200,211	56.9	244,821	0.4	0.5	6.0	6.1	12.94
Nuez Marañón c. Cáscara	244,372	285,647	16.9	273,759	0.8	0.8	67.4	56.9	3.54

te: Análisis - Unidad de Situación y Perspectivas del IICA / Datos: FAO
sobre la metodología e interpretación se encuentran al final de los cuadros.

Í. 11

América del Norte: Estructura y Crecimiento de las Importaciones Agrícolas, 1983-1995

Rubro	Promedio Import. Anuales			Importac 1995 (\$1000)	Participación en Import. (%) de:				Tasa Crecim. 1983-85 a 1993-95
	1986-1990	1991-1995	Cambio		Prod. Agríc.		Mundo (por Rubro)		
	(Valor en \$1000)	(1)	(2)	(3)	(4)	(5)	(6)	(7)	(8)
Frutas y Vegetales	7,619,102	9,446,277	24.0	10,310,410	24.5	25.0	15.6	14.1	5.52
Vegetales excl. Melón	2,060,620	2,809,876	36.4	3,331,081	6.6	7.4	14.9	14.2	7.47
Vegetales Primarios	1,219,022	1,765,342	44.8	2,182,230	3.9	4.7	17.2	16.6	8.23
Tomate y Productos	500,966	576,108	15.0	752,726	1.6	1.5	16.6	14.8	4.57
Tomates	355,388	456,370	28.4	619,137	1.1	1.2	19.4	19.0	6.95
Chile Pimienta Verde	150,424	275,214	83.0	351,851	0.5	0.7	25.2	25.8	10.84
Cebolla	99,842	172,654	72.9	188,953	0.3	0.5	16.8	17.8	11.89
Cebolla Seca	98,998	170,974	72.7	187,866	0.3	0.5	18.3	19.4	11.93
Hortalizas Prep Nes	173,006	238,096	37.6	253,878	0.6	0.6	8.8	9.9	8.76
Hortalizas Congeladas	151,189	231,581	53.2	245,372	0.5	0.6	14.7	13.9	12.77
Frutas Incluye Melones	4,636,277	5,454,973	17.7	5,697,555	14.9	14.4	18.4	15.6	4.62
Frutas Primarias	2,694,105	3,483,796	29.3	3,758,141	8.7	9.2	16.7	15.2	6.10
Bananos	1,142,149	1,430,845	25.3	1,509,500	3.7	3.8	31.4	24.9	4.38
Total Frutas Cítricas	227,759	310,347	36.3	297,944	0.7	0.8	5.7	6.2	6.11
Naranj, Mandarinas, Clem	167,694	219,289	30.8	202,087	0.5	0.6	5.9	6.1	5.23
Uvas y Pasas	502,794	593,091	18.0	631,680	1.6	1.6	23.7	21.4	5.87
Uvas	455,247	540,192	18.7	579,234	1.5	1.4	31.2	26.3	6.29
Melones	140,423	202,859	44.5	219,991	0.5	0.5	34.4	30.3	9.14
Total Piña	251,059	298,961	19.1	280,302	0.8	0.8	29.2	26.5	3.75
Piña Enlatada	204,568	237,944	16.3	201,323	0.7	0.6	37.9	32.1	2.36
Frutas Preparadas Nes	385,549	506,411	38.5	567,284	1.2	1.3	12.0	11.9	7.09
Jugos de Frutas	1,258,618	1,071,398	-14.9	1,011,815	4.0	2.8	30.7	20.1	0.22
Jugo de Naranja	837,853	451,856	-46.1	370,736	2.7	1.2	36.5	18.0	-5.13
Jugo Naranja Concentr.	829,025	418,354	-49.5	319,795	2.7	1.1	89.2	63.4	-6.10
Jugo Manzana Total	218,911	306,354	39.9	332,690	0.7	0.8	41.0	31.3	5.81
Jugo Manzana Concent.	96,175	296,126	207.9	317,346	0.3	0.8	37.5	51.9	34.34
"Watersice" y Otros	134,008	197,075	47.1	235,558	0.4	0.5	24.2	20.7	13.71
Azúcar y Miel de Abeja	1,444,891	1,810,567	25.3	1,992,360	4.6	4.8	9.0	10.9	0.34
Azúcar Tot. Eq. Crudo	884,102	1,028,292	16.3	1,077,240	2.8	2.7	7.1	9.2	-2.38
Azúcar Centrif. Cruda	832,230	929,738	11.7	1,003,895	2.7	2.5	9.4	15.8	-3.21
Azúcar para Confitería	288,238	471,962	63.7	604,417	0.9	1.2	17.8	16.0	8.94
Café, te, Cacao, Especies	5,323,367	4,646,759	-12.7	6,013,797	17.1	12.3	20.7	17.7	-0.94
Café y Productos	3,352,858	2,636,472	-21.4	3,900,969	10.8	7.0	25.4	22.5	-2.09
Café Verde y Tostado	3,167,648	2,476,265	-21.8	3,660,622	10.2	6.5	26.2	24.0	-2.15
Café Verde	3,071,162	2,337,300	-23.9	3,438,315	9.9	6.2	26.8	25.0	-2.50
Cacao y Productos	1,048,999	923,010	-12.0	900,339	3.4	2.4	21.1	20.3	-1.76
Cacao Grano	494,336	471,702	-4.6	463,791	1.6	1.2	16.8	19.1	-1.27
Mantequilla Cacao	332,433	271,145	-18.4	251,461	1.1	0.7	26.6	20.9	-2.01
Chocolate Prods Nes	373,440	534,025	43.0	626,892	1.2	1.4	11.6	9.4	7.26
Te	197,723	201,772	2.0	192,090	0.6	0.5	7.8	7.7	-2.07
Especies Total	352,531	351,461	-0.3	393,467	1.1	0.9	20.8	20.5	4.53
Bebidas y Tabaco	5,044,065	6,241,791	23.7	6,424,377	16.2	16.5	17.3	14.1	4.33
Tabaco	759,403	1,230,873	62.1	825,206	2.4	3.3	6.5	6.8	5.67
Tabaco Hojas	632,582	891,742	41.0	607,320	2.0	2.4	12.3	14.1	3.82
Cigarrillos	47,042	217,151	361.6	75,940	0.2	0.6	0.8	2.1	21.73
Bebidas	4,284,663	5,010,919	17.0	5,599,169	13.8	13.2	24.7	19.2	4.06
Bebid. no Alcohólico.	107,829	224,593	108.3	274,100	0.3	0.6	9.6	9.5	17.59
Bebid. Alcoh Destilad	1,700,545	2,015,436	18.5	2,125,361	5.5	5.3	28.9	20.6	3.43
Cerveza de Cebada	1,007,859	1,112,235	10.4	1,335,284	3.2	2.9	42.9	30.0	5.68
Vino y Vermut	1,296,614	1,440,328	11.1	1,605,277	4.2	3.8	17.8	15.8	1.95
Materiales no Refinados	3,552,458	4,211,424	16.5	5,664,412	11.4	11.1	6.8	7.5	4.64
Caucho Natural	991,229	1,179,018	18.9	1,924,775	3.2	3.1	22.7	25.0	4.43
Caucho Natural Seco	842,381	1,068,583	26.9	1,773,014	2.7	2.8	22.1	25.8	4.68
Fibras Textiles	407,518	343,350	-15.7	409,930	1.3	0.9	2.4	2.2	-0.17
Mater. no Ref Nes	1,505,231	2,056,880	36.6	2,594,291	4.8	5.4	11.7	12.1	7.42

América del Norte: Estructura y Crecimiento de las Importaciones Agrícolas, 1983-1995

Rubro	Promedio Import. Anuales		Cambio %	Importac 1995 (\$1000)	Participación en Import. (%) de:				Tasa Crecim. 1983-85 a 1993-95
	1986-1990 (Valor en \$1000)	1991-1995			Prod. Agríc.		Mundo (por Rubro)		
	(1)	(2)	(3)	(4)	86-90 (5)	91-95 (6)	86-90 (7)	91-95 (8)	
Aceites y Grasas	824,061	1,271,964	54.4	1,561,444	2.6	3.4	5.1	5.7	6.19
Aceite Veget y Animal	648,884	1,317,440	55.2	1,631,236	2.7	3.5	6.8	7.1	6.04
Aceites Vegetales, Tot	756,993	1,131,839	49.5	1,385,581	2.4	3.0	7.6	7.5	5.52
Carne y Prep Carne	3,437,932	3,658,320	6.4	3,133,623	11.0	9.7	11.4	6.8	3.04
Carne Fres/Cong/Refr.	2,615,160	2,933,403	12.2	2,430,347	8.4	7.7	10.4	8.4	4.23
Carne de Bovino	2,148,150	2,490,628	15.9	1,924,306	6.9	6.6	16.7	14.7	3.63
Carne Fresca de Bovino	1,901,530	2,187,223	15.0	1,829,808	6.1	5.8	16.5	14.3	3.87
Carne Res.Tern Deshu.	1,780,704	1,977,512	11.1	1,379,667	5.7	5.2	33.6	22.7	3.22
Carne Res y Ternera	120,826	209,710	73.6	250,141	0.4	0.6	1.9	3.2	11.13
Carnes Prep.	225,208	280,028	24.3	267,804	0.7	0.7	18.2	20.7	2.16
Carne de Cerdo	1,047,849	822,946	-21.5	817,416	3.4	2.2	11.3	6.4	0.01
Carne Cerdo	518,903	437,523	-15.7	443,366	1.7	1.2	8.8	6.5	2.56
Carne de Porcino	527,970	469,591	-11.1	482,307	1.7	1.2	8.4	5.2	3.38
Prep Carne Cerdo	474,287	267,814	-43.5	235,299	1.5	0.7	37.4	18.7	-5.82
Carne Enlatada Nes	789,562	664,654	-15.8	632,818	2.5	1.8	20.6	12.9	-1.26
Carne Prep y Preservad	754,792	615,329	-18.5	575,473	2.4	1.6	23.9	15.6	-1.74
Prod Lácteos y Huevos	609,306	739,188	21.3	831,981	2.0	2.0	3.2	2.9	3.67
Leche Equivalente	845,572	977,945	15.7	1,113,674	2.7	2.6	4.5	3.9	3.56
Queso y Cuajada	515,926	607,758	17.8	697,231	1.7	1.6	7.8	6.6	2.94
Queso Entero Vaca	450,758	494,806	9.8	561,514	1.4	1.3	7.1	5.6	1.83
Cueros y Pieles	409,940	283,481	-30.8	318,875	1.3	0.7	5.7	4.6	-2.56
Forrajes	529,915	874,974	65.1	1,021,839	1.7	2.3	3.6	4.8	11.28
Alim. Mascotas	116,199	272,092	134.2	316,476	0.4	0.7	12.6	10.5	22.98
Animales Vivos	896,624	1,550,310	72.9	1,825,352	2.9	4.1	11.2	16.0	9.38
Animales Bovinos	667,741	1,283,461	92.2	1,489,493	2.1	3.4	17.3	25.5	14.91
Ganado Bovino	667,741	1,283,461	92.2	1,489,493	2.1	3.4	17.3	25.5	14.91
Parte B: Desempeño de las Importaciones de 20 de los más Importantes Productos Agrícolas									
Café y Productos	3,352,858	2,636,472	-21.4	3,900,969	10.8	7.0	25.4	22.5	-2.09
Carne de Bovino	2,148,150	2,490,628	15.9	1,924,306	6.9	6.6	16.7	14.7	3.63
Vino y Vermut	1,296,614	1,440,328	11.1	1,605,277	4.2	3.8	17.8	15.8	1.95
Bananos	1,142,149	1,430,845	25.3	1,509,500	3.7	3.8	31.4	24.9	4.38
Ganado Bovino	667,741	1,283,461	92.2	1,489,493	2.1	3.4	17.3	25.5	14.91
Tabaco	759,403	1,230,873	62.1	825,208	2.4	3.3	6.5	6.8	5.67
Caucho Natural	991,229	1,179,018	18.9	1,924,775	3.2	3.1	22.7	25.0	4.43
Cerveza de Cebada	1,007,859	1,112,235	10.4	1,335,284	3.2	2.9	42.9	30.0	5.68
Azúcar Tot. Eq. Crudo	884,102	1,028,292	16.3	1,077,240	2.8	2.7	7.1	9.2	-2.38
Leche Equivalente	845,572	977,945	15.7	1,113,674	2.7	2.6	4.5	3.9	3.56
Cacao y Productos	1,048,999	923,010	-12.0	900,339	3.4	2.4	21.1	20.3	-1.76
Carne de Cerdo	1,047,849	822,946	-21.5	817,416	3.4	2.2	11.3	6.4	0.01
Aceitunas y Productos	478,196	808,733	69.1	1,042,253	1.5	2.1	16.4	17.7	13.25
Cáñamo y Mostaza	237,708	674,413	183.7	817,966	0.8	1.8	4.6	10.7	28.92
Uvas y Pasas	502,794	593,091	18.0	631,680	1.6	1.6	23.7	21.4	5.87
Tomate y Productos	500,966	576,108	15.0	752,726	1.6	1.5	16.6	14.8	4.57
Jugo de Naranja	837,853	451,656	-48.1	370,736	2.7	1.2	36.5	18.0	-5.13
Jugo Manzana Total	218,911	306,354	39.9	332,690	0.7	0.8	41.0	31.3	5.81
Coco y Prods	266,200	303,845	14.1	392,647	0.9	0.8	23.9	23.1	-2.07
Total Pifa	251,059	298,961	19.1	280,302	0.8	0.8	29.2	26.5	3.75

I. 13

Canadá: Estructura y Crecimiento de las Importaciones Agrícolas, 1983-1995

Rubro	Promedio Import. Anuales		Cambio %	Importac 1995 (\$1000)	Participación en Import. (%) de:				Tasa Crecim. 1983-85 a 1993-95
	1986-1990	1991-1995			Prod. Agríc.		Mundo (por Rubro)		
	(1)	(2)			(5)	(6)	(7)	(8)	
Resumen: Participación y Crecimiento de los Principales Grupos									
<i>Comercio Total Mercan.</i>	101,258,352	136,991,480	35.3	164,385,000	100.0	100.0	3.5	3.3	7.71
<i>Productos Agrícolas</i>	5,992,892	8,120,307	35.5	9,079,771	5.9	5.9	2.0	2.1	6.16
<i>Alimentos Exc. Silv.</i>	4,161,490	5,908,758	42.0	6,354,978	69.4	72.8	2.1	2.2	6.8
<i>Cereales y Preparados</i>	343,210	653,982	90.5	796,669	5.7	8.1	0.8	1.2	10.8
<i>Oleaginosas y Product</i>	322,561	389,757	20.8	430,744	5.4	4.8	1.1	1.1	2.61
<i>Raíces y Tubérculos</i>	60,862	83,709	37.5	89,917	1.0	1.0	1.7	1.9	9.25
<i>Frutas y Vegetales</i>	2,093,326	2,663,469	27.2	2,761,978	34.9	32.8	4.3	4.0	5.29
<i>Vegetales excl. Melón</i>	643,343	872,941	35.7	946,920	10.7	10.8	4.7	4.4	6.54
<i>Frutas incluye Melones</i>	1,238,009	1,519,188	22.7	1,541,592	20.7	18.7	4.9	4.4	4.57
<i>Jugos de Frutas</i>	228,981	290,098	26.7	308,055	3.8	3.6	5.6	5.4	4.08
<i>Total Nueces</i>	37,419	47,425	26.7	44,943	0.6	0.6	3.5	3.0	9.34
<i>Azúcar y Miel de Abeja</i>	328,418	437,072	33.1	489,044	5.5	5.4	2.1	2.6	6.59
<i>Café, te, Cacao, Especies</i>	654,600	768,231	17.4	1,000,822	10.9	9.5	2.6	2.9	3.59
<i>Bebidas y Tabaco</i>	483,906	664,349	37.3	750,655	8.1	8.2	1.7	1.5	7.2
<i>Materiales no Refinados</i>	716,949	744,736	3.9	923,502	12.0	9.2	1.4	1.3	1.92
<i>Carne y Prep Carne</i>	515,400	831,594	61.3	837,186	8.6	10.2	1.7	2.0	10.55
<i>Prod Lácteos y Huevos</i>	129,705	163,282	25.9	174,845	2.2	2.0	0.7	0.6	5.78
<i>Cueros y Pielés</i>	174,726	92,366	-47.1	113,465	2.9	1.1	2.4	1.5	-4.49
<i>Forrajes</i>	296,334	455,831	53.8	508,134	4.9	5.6	2.0	2.5	10.61
<i>Animales Vivos</i>	93,146	113,524	21.9	114,486	1.6	1.4	1.2	1.2	4.77
Parte A. Estructura: Participación y Crecimiento, Grupos y Principales Productos									
<i>Comercio Total Mercan.</i>	101,258,352	136,991,480	35.3	164,385,000	100.0	100.0	3.5	3.3	7.71
<i>Productos Agrícolas</i>	5,992,892	8,120,307	35.5	9,079,771	5.9	5.9	2.0	2.1	6.16
<i>Alimentos y Animales</i>	4,696,765	6,555,231	39.6	7,207,261	78.4	80.7	2.2	2.4	6.75
<i>Alimentos Exc. Silv.</i>	4,161,490	5,908,758	42.0	6,354,978	69.4	72.8	2.1	2.2	6.8
<i>Alimentos Miscelaneos</i>	242,628	468,246	93.0	524,097	4.0	5.8	3.5	3.4	9.58
<i>Aliment Preparad Nes</i>	228,221	424,740	86.1	476,233	3.8	5.2	4.0	4.0	9.02
<i>Cereales y Preparados</i>	343,210	653,982	90.5	796,669	5.7	8.1	0.8	1.2	10.8
<i>Cereales</i>	127,839	180,132	40.9	238,804	2.1	2.2	0.4	0.4	5.41
<i>Mezcla Pastelería</i>	7,147	36,561	411.6	43,891	0.1	0.5	4.6	8.3	0
<i>Macarrones</i>	20,887	50,195	140.3	61,546	0.3	0.6	3.1	4.1	16.88
<i>Pan</i>	32,567	55,684	70.9	66,592	0.5	0.7	8.9	9.4	7.49
<i>Pastelería</i>	82,043	200,881	144.9	237,880	1.4	2.5	3.2	4.1	21.98
<i>Arroz</i>	50,704	77,900	53.8	91,218	0.8	1.0	1.2	1.2	5.69
<i>Arroz Molido c. Cáscara</i>	39,566	62,251	57.3	73,350	0.7	0.8	1.2	1.5	6.64
<i>Cereales Desayuno</i>	27,394	59,323	116.6	65,546	0.5	0.7	6.0	5.8	16.79
<i>Maíz y Productos</i>	92,884	110,777	19.3	152,854	1.5	1.4	0.9	0.9	3.35
<i>Maíz</i>	72,739	88,834	22.1	129,700	1.2	1.1	0.8	0.8	4.52
<i>Oleaginosas y Product</i>	322,561	389,757	20.8	430,744	5.4	4.8	1.1	1.1	2.61
<i>Semillas Oleaginosas</i>	115,409	136,763	18.5	134,561	1.9	1.7	1.1	1.1	0.8
<i>Tortas y Harinas Oleag</i>	143,377	145,442	1.4	150,492	2.4	1.8	1.8	1.8	3.01
<i>Soya y Productos</i>	190,726	184,788	-3.1	189,541	3.2	2.3	1.3	1.1	0.33
<i>Torta de Soya</i>	141,033	143,583	1.8	147,824	2.4	1.8	2.3	2.3	2.97
<i>Algodón y Productos</i>	75,109	86,681	15.4	116,540	1.3	1.1	0.9	0.9	0.49
<i>Maní y Productos</i>	59,428	84,280	41.8	89,468	1.0	1.0	4.6	4.7	5.01
<i>Total Maní Cáscara</i>	54,571	76,123	39.5	78,725	0.9	0.9	7.6	7.5	4.51
<i>Maní s. Cáscara</i>	47,816	66,764	39.6	71,588	0.8	0.8	7.7	7.5	4.13
<i>Cáñamo y Mostaza</i>	6,778	40,558	498.4	51,426	0.1	0.5	0.1	0.6	0
<i>Acefitunas y Productos</i>	42,483	84,117	98.0	113,644	0.7	1.0	1.5	1.8	13.49
<i>Raíces y Tubérculos</i>	60,862	83,709	37.5	89,917	1.0	1.0	1.7	1.9	9.25
<i>Papa y Productos</i>	52,766	69,913	32.5	73,621	0.9	0.9	2.5	2.1	8.91
<i>Papas</i>	44,552	61,550	38.2	64,353	0.7	0.8	3.1	3.2	8.25
<i>Total Nueces</i>	37,419	47,425	26.7	44,943	0.6	0.6	3.5	3.0	9.34

Ii.14

Canadá: Estructura y Crecimiento de las Importaciones Agrícolas, 1983-1995

Rubro	Promedio Import. Anuales		Cambio %	Importac 1995 (\$1000)	Participación en Import. (%) de:				Tasa Crecim. 1983-85 e 1993-95
	1986-1990	1991-1995			Prod. Agríc.		Mundo (por Rubro)		
	(Valor en \$1000)	(Valor en \$1000)			86-90	91-95	86-90	91-95	
(1)	(2)	(3)	(4)	(5)	(6)	(7)	(8)	(9)	
Frutas y Vegetales	2,093,326	2,663,469	27.2	2,761,978	34.9	32.8	4.3	4.0	5.29
Vegetales excl. Melón	643,343	872,941	35.7	946,920	10.7	10.8	4.7	4.4	6.54
Vegetales Primarios	495,626	634,808	28.1	690,016	8.3	7.8	7.0	6.0	5.82
Coles	41,855	61,069	45.9	66,217	0.7	0.8	16.7	12.0	7.17
Lechuga	95,158	112,592	18.3	135,335	1.6	1.4	14.5	12.0	6.57
Tomate y Productos	134,510	178,015	32.3	180,926	2.2	2.2	4.5	4.6	4.75
Tomates	93,259	114,392	22.7	117,269	1.6	1.4	5.1	4.8	3.9
Pasta de Tomate	28,537	42,136	47.7	41,378	0.5	0.5	3.5	4.3	5.5
Chile Pimienta Verde	41,716	59,587	42.8	65,577	0.7	0.7	7.0	5.6	7.83
Cebolla Seca	30,666	44,329	44.6	45,866	0.5	0.5	5.7	5.0	7.18
Hortalizas Fresc Nes	57,029	55,926	-1.9	63,876	1.0	0.7	7.0	6.7	-0.43
Hortalizas Prep Nes	25,255	61,325	142.8	70,936	0.4	0.8	1.3	2.6	19.98
Frutas incluye Melones	1,238,009	1,519,188	22.7	1,541,582	20.7	18.7	4.9	4.4	4.57
Frutas Primarias	824,354	1,006,039	22.0	1,015,701	13.8	12.4	5.1	4.4	4.98
Bananos	124,032	173,580	39.9	180,192	2.1	2.1	3.4	3.0	5.92
Total Frutas Cítricas	199,918	235,285	17.7	218,503	3.3	2.9	5.0	4.7	4.58
Naranj, Mandarinas, Clem	150,898	180,404	19.6	167,629	2.5	2.2	5.3	5.0	4.67
Naranjas	113,040	99,911	-11.6	96,134	1.9	1.2	5.5	4.5	-1.04
Tangerinas, Mandarina+	37,857	80,493	112.6	71,495	0.6	1.0	4.7	5.9	0
Manzanas	67,120	72,435	7.9	80,050	1.1	0.9	3.2	2.6	3.69
Peras	30,659	38,447	25.4	42,683	0.5	0.5	5.0	4.1	7.44
Melocotones/Nectarinas	42,320	46,865	10.7	46,139	0.7	0.6	6.4	5.1	3.75
Fresas	35,780	48,699	36.1	49,056	0.6	0.6	6.7	6.8	7.72
Uvas y Pasas	195,285	222,694	14.0	223,352	3.3	2.7	9.2	8.0	3.08
Uvas	155,062	178,828	15.3	182,844	2.6	2.2	10.6	8.7	3.71
Pasas	40,223	43,867	9.1	40,508	0.7	0.5	6.0	6.1	0.81
Melones	41,966	44,710	6.5	47,369	0.7	0.6	10.3	6.7	1.5
Frutas Preparadas Nes	99,895	122,840	23.0	124,915	1.7	1.5	3.3	2.9	4.9
Jugos de Frutas	228,961	290,096	26.7	306,055	3.8	3.6	5.6	5.4	4.06
Jugo de Naranja	144,025	162,980	13.2	167,576	2.4	2.0	6.3	6.5	1.26
Jugo Naranja Concentr.	140,481	135,325	-3.7	123,260	2.3	1.7	15.1	20.5	-1.25
Azúcar y Miel de Abeja	328,418	437,072	33.1	489,044	5.5	5.4	2.1	2.6	6.59
Azúcar Tot. Eq. Crudo	216,552	264,777	22.3	294,659	3.6	3.3	1.7	2.4	6.64
Azúcar Centrif. Cruda	183,034	219,787	20.1	258,437	3.1	2.7	2.1	3.7	5.64
Azúcar Refinado	33,518	44,989	34.2	36,222	0.6	0.6	0.9	0.9	14.73
Azúcar para Confeitería	61,217	107,640	75.8	129,592	1.0	1.3	3.8	3.6	6.51
Café, te, Cacao, Especias	654,600	788,231	17.4	1,600,822	10.9	9.5	2.6	2.9	3.59
Café y Productos	348,527	353,941	1.6	543,581	5.8	4.4	2.6	3.0	1.91
Café Verde y Tostado	308,534	315,666	2.3	491,465	5.1	3.9	2.6	3.1	2.16
Café Verde	272,422	245,275	-10.0	371,224	4.5	3.0	2.4	2.6	1.21
Café Tostado	36,031	70,224	94.9	120,161	0.6	0.9	5.9	7.6	6.29
Café Extractos	39,913	38,108	-4.5	52,036	0.7	0.5	3.5	2.7	0.02
Cacao y Productos	96,201	104,193	8.3	124,899	1.6	1.3	1.9	2.3	2.81
Cacao Grano	40,231	43,169	7.3	54,807	0.7	0.5	1.4	1.8	-0.3
Mantequilla Cacao	32,254	37,120	15.1	41,391	0.5	0.5	2.6	2.9	3.65
Chocolate Prods Nes	118,521	207,089	74.7	223,922	2.0	2.6	3.7	3.6	10.1
Te	56,818	59,998	5.6	58,289	0.9	0.7	2.2	2.3	-0.57
Especias Total	34,625	43,069	24.4	50,125	0.6	0.5	2.0	2.5	7.35
Bebidas y Tabaco	483,906	684,349	37.3	750,655	8.1	8.2	1.7	1.5	7.2
Tabaco	22,670	45,500	100.7	54,085	0.4	0.6	0.2	0.3	3.79
Bebidas	461,236	618,849	34.2	696,570	7.7	7.6	2.7	2.4	7.54
Bebid. no Alcoholic.	20,176	60,809	201.4	78,539	0.3	0.7	1.8	2.6	24.63
Bebid. Alcoh Destilad	145,533	174,591	20.0	190,282	2.4	2.2	2.5	1.8	4.38
Cerveza de Cebada	35,356	49,625	40.4	64,458	0.6	0.6	1.5	1.3	8.42
Vino y Vermut	241,232	307,916	27.6	332,067	4.0	3.8	3.3	3.4	7.55
Materiales no Refinados	716,949	744,736	3.9	923,502	12.0	9.2	1.4	1.3	1.92
Caucho Natural	93,745	111,543	19.0	196,336	1.6	1.4	2.2	2.4	3.58
Caucho Natural Seco	82,965	104,878	26.4	188,910	1.4	1.3	2.2	2.5	3.5
Fibras Textiles	85,527	89,503	4.6	118,202	1.4	1.1	0.5	0.6	-0.76

I.15

Canadá: Estructura y Crecimiento de las Importaciones Agrícolas, 1983-1995

Rubro	Promedio Import. Anuales		Cambio %	Importac 1995 (\$1000)	Participación en Import. (%) de:				Tasa Crecim. 1983-85 a 1993-95
	1986-1990	1991-1995			Prod. Agríc.		Mundo (por Rubro)		
	(1)	(2)			(5)	(6)	(7)	(8)	
Algodón Fibra	64,971	68,614	5.6	94,081	1.1	0.8	0.8	0.8	-1.15
Mater. no Ref Nes	247,542	314,560	27.1	360,938	4.1	3.9	1.9	1.9	6.72
Aceites y Grasas	88,466	156,636	77.1	208,040	1.5	1.9	0.6	0.7	6.17
Aceite Veget y Animal	95,271	155,991	63.7	198,353	1.6	1.9	0.8	0.8	4.26
Aceites Vegetales, Tot	63,775	107,552	68.6	145,691	1.1	1.3	0.6	0.7	4.63
Carne y Prep Carne	515,400	831,594	61.3	837,188	8.6	10.2	1.7	2.0	10.55
Carne Fres/Cong/Refr.	447,959	692,097	54.5	681,633	7.5	8.5	1.8	2.0	9.57
Carne de Bovino	345,542	556,054	60.9	529,917	5.8	6.8	2.7	3.3	10.79
Carne Fresca de Bovino	322,497	513,969	59.4	489,341	5.4	6.3	2.8	3.4	10.73
Carne Res. Tem Deshu.	278,055	467,538	88.1	464,707	4.6	5.8	5.3	5.4	10.93
Carne Res y Ternera	44,442	46,451	4.5	24,634	0.7	0.6	0.7	0.7	8.25
Carnes Prep.	20,127	38,704	92.3	36,573	0.3	0.5	1.6	2.9	12.94
Carne de Cerdo	42,540	74,878	75.5	91,699	0.7	0.9	0.5	0.6	9.48
Carne Enlatada Nes	61,929	135,692	119.1	150,933	1.0	1.7	1.6	2.6	19.04
Carne Prep y Preservad	53,661	107,352	100.1	114,607	0.9	1.3	1.7	2.7	17.78
Carne de Ave	72,110	145,475	101.7	160,366	1.2	1.8	2.0	2.1	15.6
Carne Fresca de Pollo	49,124	89,995	83.2	96,788	0.8	1.1	1.5	1.5	9.85
Carne Pollo	44,102	83,872	90.2	88,245	0.7	1.0	1.6	1.8	10.81
Carne Pollo Enlatada	22,986	55,450	141.2	63,475	0.4	0.7	6.9	6.5	0
Prod Lácteos y Huevos	129,705	163,282	25.9	174,645	2.2	2.0	0.7	0.6	5.78
Leche Equivalente	111,723	136,881	22.5	148,879	1.9	1.7	0.6	0.5	5.59
Queso y Cuajada	90,625	104,626	15.4	110,383	1.5	1.3	1.4	1.1	4.02
Queso Entero Vaca	90,625	104,626	15.4	110,383	1.5	1.3	1.4	1.2	4.02
Cueros y Pielés	174,726	92,366	-47.1	113,466	2.9	1.1	2.4	1.5	-4.49
Cuero Bovino Sal.Hum	42,978	46,698	8.7	57,705	0.7	0.6	1.8	2.0	3.79
Pielés	120,468	40,725	-66.2	51,075	2.0	0.5	7.3	4.3	-9.48
Forrajes	296,334	455,831	53.8	506,134	4.9	5.6	2.0	2.5	10.61
Alim. Comp. Otr Nes	22,897	69,717	204.5	146,241	0.4	0.9	16.2	19.4	24.31
Alim. Mascotas	64,478	157,376	144.1	177,091	1.1	1.9	7.0	6.1	20.33
Animales Vivos	93,146	113,524	21.9	114,466	1.6	1.4	1.2	1.2	4.77
Ganado Bovino	44,769	45,087	0.7	51,126	0.7	0.6	1.2	0.9	2.97

Parte B: Desempeño de las Importaciones de 20 de los más Importantes Productos Agrícolas

Carne de Bovino	345,542	556,054	60.9	529,917	5.8	6.8	2.7	3.3	10.79
Café y Productos	348,527	353,941	1.6	543,581	5.8	4.4	2.6	3.0	1.91
Vino y Vermut	241,232	307,916	27.6	332,087	4.0	3.8	3.3	3.4	7.55
Azúcar Tot. Eq. Crudo	216,552	264,777	22.3	294,859	3.8	3.3	1.7	2.4	6.64
Uvas y Pasas	195,285	222,694	14.0	223,352	3.3	2.7	9.2	8.0	3.08
Soya y Productos	190,726	184,788	-3.1	189,541	3.2	2.3	1.3	1.1	0.33
Tomate y Productos	134,510	178,015	32.3	180,926	2.2	2.2	4.5	4.6	4.75
Bananos	124,032	173,580	39.9	180,192	2.1	2.1	3.4	3.0	5.92
Jugo de Naranja	144,025	162,980	13.2	167,576	2.4	2.0	6.3	6.5	1.26
Carne de Ave	72,110	145,475	101.7	160,366	1.2	1.8	2.0	2.1	15.6
Leche Equivalente	111,723	136,881	22.5	148,879	1.9	1.7	0.6	0.5	5.59
Lechuga	95,158	112,592	18.3	135,335	1.6	1.4	14.5	12.0	6.57
Caucho Natural	93,745	111,543	19.0	196,336	1.6	1.4	2.2	2.4	3.58
Maíz y Productos	92,884	110,777	19.3	152,854	1.5	1.4	0.9	0.9	3.35
Cacao y Productos	96,201	104,193	8.3	124,899	1.6	1.3	1.9	2.3	2.81
Naranjas	113,040	99,911	-11.6	96,134	1.9	1.2	5.5	4.5	-1.04
Algodón y Productos	75,109	88,681	15.4	116,540	1.3	1.1	0.9	0.9	0.49
Maní y Productos	59,428	64,280	41.8	89,468	1.0	1.0	4.6	4.7	5.01
Aceitunas y Productos	42,483	84,117	98.0	113,644	0.7	1.0	1.5	1.8	13.49
Carne Pollo	44,102	83,872	90.2	88,245	0.7	1.0	1.6	1.8	10.81

ii.16

Estados Unidos de América: Estructura y Crecimiento de las Importaciones Agrícolas, 1983-1995

Rubro	Promedio Import. Anuales			Importac 1995 (\$1000)	Participación en Import. (%) de:				Tasa Crecim. 1983-85 a 1993-95
	1986-1990 (Valor en \$1000)	1991-1995	Cambio %		Prod. Agríc.		Mundo (por Rubro)		
	(1)	(2)	(3)	(4)	86-90 (5)	91-95 (6)	86-90 (7)	91-95 (8)	
Resumen: Participación y Crecimiento de los Principales Grupos									
Comercio Total Mercan.	455,136,840	625,279,780	37.4	770,944,000	100.0	100.0	15.7	15.1	7.81
Productos Agrícolas	25,134,774	29,735,616	18.3	33,839,290	5.5	4.8	8.2	7.6	3.76
Alimentos Exc. Silv.	14,302,548	17,759,746	24.2	19,323,710	56.9	59.7	7.2	6.7	4.61
Cereales y Preparados	813,445	1,611,287	98.1	2,003,040	3.2	5.4	1.9	3.0	15.07
Oleaginosas y Product	858,256	1,332,984	55.3	1,638,484	3.4	4.5	3.0	3.8	6.94
Raíces y Tubérculos	122,783	192,237	56.6	240,686	0.5	0.6	3.4	4.2	11.95
Frutas y Vegetales	5,525,776	6,782,808	22.7	7,548,435	22.0	22.8	11.3	10.1	5.60
Vegetales excl. Melón	1,417,277	1,936,935	36.7	2,384,161	5.6	6.5	10.3	9.8	7.88
Frutas incluye Melones	3,398,268	3,935,784	15.8	4,155,963	13.5	13.2	13.5	11.3	4.64
Jugos de Frutas	1,029,636	781,300	-24.1	703,760	4.1	2.6	25.1	14.6	-0.96
Azúcar y Miel de Abeja	1,116,474	1,373,495	23.0	1,503,316	4.4	4.6	7.0	8.2	-1.09
Café, te, Cacao, Especies	4,668,767	3,878,528	-16.9	5,012,975	18.6	13.0	18.2	14.7	-1.65
Bebidas y Tabaco	4,560,160	5,577,443	22.3	5,673,722	18.1	18.8	15.7	12.6	4.04
Materiales no Refinados	2,835,508	3,466,668	22.3	4,740,910	11.3	11.7	5.4	6.2	5.32
Carne y Prep Carne	2,922,532	2,826,725	-3.3	2,296,437	11.6	9.5	9.7	6.8	1.53
Prod Lácteos y Huevos	479,603	575,906	20.1	657,136	1.9	1.9	2.5	2.3	3.16
Cueros y Pieles	235,214	191,116	-18.7	205,410	0.9	0.6	3.2	3.1	-1.31
Forrajes	233,582	419,143	79.4	513,705	0.9	1.4	1.6	2.3	12.05
Animales Vivos	803,478	1,436,786	78.8	1,710,866	3.2	4.8	10.1	14.9	9.86
Parte A. Estructura: Participación y Crecimiento, Grupos y Principales Productos									
Comercio Total Mercan.	455,136,840	625,279,780	37.4	770,944,000	100.0	100.0	15.7	15.1	7.81
Productos Agrícolas	25,134,774	29,735,616	18.3	33,839,290	5.5	4.8	8.2	7.6	3.76
Alimentos y Animales	16,965,492	19,530,036	15.0	21,991,770	67.6	65.7	8.0	7.2	3.28
Alimentos Exc. Silv.	14,302,546	17,759,746	24.2	19,323,710	56.9	59.7	7.2	6.7	4.61
Alimentos Miscelaneos	421,836	625,358	48.2	745,861	1.7	2.1	6.1	4.6	8.52
Aliment Preparad Nes	379,338	504,959	33.1	609,487	1.5	1.7	6.7	4.8	6.73
Cereales y Preparados	813,446	1,611,287	98.1	2,003,040	3.2	5.4	1.9	3.0	15.07
Cereales	283,819	698,930	146.3	839,880	1.1	2.4	0.8	1.7	20.04
Trigo y Equiv Harina	60,887	238,495	291.7	300,291	0.2	0.8	0.4	1.2	30.17
Trigo	54,975	209,535	281.1	250,749	0.2	0.7	0.4	1.2	29.63
Macarrones	110,976	216,096	94.7	266,779	0.4	0.7	16.6	17.6	13.34
Pastelería	311,704	488,158	56.6	585,992	1.2	1.6	12.0	10.1	11.17
Avena y Prods	103,563	154,515	49.2	181,414	0.4	0.5	35.6	44.4	13.91
Avena	95,625	148,866	55.7	171,528	0.4	0.5	37.9	51.0	13.87
Oleaginosas y Product	858,256	1,332,964	55.3	1,638,464	3.4	4.5	3.0	3.8	6.94
Semillas Oleaginosas	123,131	211,932	72.1	281,980	0.5	0.7	1.1	1.7	10.63
Aceite de Palma y Prod	155,099	152,279	-1.8	161,182	0.6	0.5	5.1	3.0	-1.78
Cáñamo y Mostaza	230,930	633,855	174.5	766,540	0.9	2.1	4.5	10.1	28.19
Aceites Mostaza Colza	72,302	209,521	189.8	248,109	0.3	0.7	8.7	16.8	39.36
Aceite Semilla Colza	72,302	209,241	189.4	248,012	0.3	0.7	8.7	16.8	39.34
Coco y Prods	249,695	283,477	13.5	369,860	1.0	1.0	22.4	21.6	-2.04
Aceite de Coco	207,193	244,828	18.2	333,098	0.8	0.8	31.1	29.2	-1.64
Aceitunas y Productos	435,713	724,615	66.3	928,809	1.7	2.4	14.9	15.9	13.22
Aceitunas Preservadas	145,080	170,401	17.5	191,661	0.6	0.6	34.9	30.9	5.75
Aceite de Oliva Total	144,881	276,551	90.9	365,806	0.6	0.9	11.6	13.8	17.15
Aceite de Oliva	143,924	269,600	87.3	363,102	0.6	0.9	11.9	14.1	16.98
Raíces y Tubérculos	122,783	192,237	56.6	240,686	0.5	0.6	3.4	4.2	11.95
Nuez Marañón c.Cáscara	226,356	262,630	16.0	253,050	0.9	0.9	62.4	52.3	3.46

Í. 17

Estados Unidos de América: Estructura y Crecimiento de las Importaciones Agrícolas, 1983-1995

Rubro	Promedio Import. Anuales		Cambio	Importac 1995	Participación en import. (%) de:				Tasa Crecim. 1983-85 a 1993-95
	1986-1990	1991-1995				1995	Prod. Agríc.		
	(Valor en \$1000)		%	(\$1000)	86-90	91-95	86-90	91-95	
	(1)	(2)	(3)	(4)	(5)	(6)	(7)	(8)	
Frutas y Vegetales	5,525,776	6,762,808	22.7	7,548,435	22.0	22.8	11.3	10.1	5.60
Vegetales excl. Melón	1,417,277	1,936,935	38.7	2,384,161	5.6	6.5	10.3	9.8	7.88
Vegetales Primarios	723,397	1,130,534	56.3	1,492,214	2.9	3.8	10.2	10.7	9.71
Tomate y Productos	366,458	398,093	8.6	571,600	1.5	1.3	12.1	10.2	4.50
Tomates	262,128	341,978	30.5	501,868	1.0	1.2	14.3	14.2	7.99
Chile Pimienta Verde	108,708	215,627	98.4	286,274	0.4	0.7	18.2	20.2	11.76
Champiñones Enlatados	139,903	142,085	1.6	184,283	0.6	0.5	21.5	18.4	2.20
Hortalizas Prep Nes	147,751	176,771	19.6	182,942	0.6	0.6	7.6	7.4	6.63
Hortalizas Congeladas	137,202	211,847	54.4	218,651	0.5	0.7	13.4	12.7	13.15
Frutas incluye Melones	3,398,268	3,935,784	15.8	4,155,963	13.5	13.2	13.5	11.3	4.64
Frutas Primarias	1,869,751	2,477,757	32.5	2,742,440	7.4	8.3	11.6	10.8	6.57
Bananos	1,018,117	1,257,265	23.5	1,329,308	4.1	4.2	28.0	21.9	4.19
Uvas y Pasas	307,509	370,397	20.5	408,328	1.2	1.2	14.5	13.3	8.00
Uvas	300,186	361,364	20.4	396,390	1.2	1.2	20.6	17.6	7.85
Melones	98,457	158,148	60.6	172,622	0.4	0.5	24.1	23.6	13.21
Total Piña	224,408	289,335	20.0	235,510	0.9	0.9	26.1	23.9	4.17
Piña Enlatada	184,976	217,835	17.8	185,300	0.7	0.7	34.3	29.4	2.80
Frutas Preparadas Nes	265,854	383,571	44.4	442,369	1.1	1.3	8.7	9.0	7.84
Jugos de Frutas	1,029,636	781,300	-24.1	703,780	4.1	2.6	25.1	14.6	-0.96
Jugo de Naranja	693,828	288,676	-58.4	203,160	2.8	1.0	30.2	11.5	-7.51
Jugo Naranja Concentr.	668,544	283,029	-58.9	196,535	2.7	1.0	74.1	42.9	-7.70
Jugo Manzana Total	185,171	271,516	39.1	294,716	0.8	0.9	36.6	27.8	5.45
Jugo Manzana Concentr.	73,778	265,570	260.0	286,729	0.3	0.9	28.8	46.5	0.00
"Watersice" y Otros	117,406	174,377	48.5	208,907	0.5	0.6	21.2	18.3	14.20
Azúcar y Miel de Abeja	1,116,474	1,373,496	23.0	1,503,316	4.4	4.6	7.0	8.2	-1.09
Azúcar Tot. Eq. Crudo	667,550	763,516	14.4	782,581	2.7	2.6	5.4	6.8	-4.39
Azúcar Centríf. Cruda	649,196	709,951	9.4	745,458	2.6	2.4	7.4	12.0	-5.04
Azúcar para Confeitería	227,022	384,322	60.5	474,825	0.9	1.2	14.0	12.3	9.81
Café, te, Cacao, Especies	4,668,767	3,878,528	-16.9	5,012,975	18.6	13.0	18.2	14.7	-1.65
Café y Productos	3,004,331	2,282,532	-24.0	3,357,388	12.0	7.7	22.7	19.5	-2.62
Café Verde y Tostado	2,859,114	2,160,599	-24.4	3,169,157	11.4	7.3	23.7	21.0	-2.68
Café Verde	2,798,739	2,092,025	-25.3	3,067,091	11.1	7.0	24.4	22.4	-2.87
Cacao y Productos	952,798	818,817	-14.1	775,440	3.8	2.8	19.2	18.0	-2.26
Cacao Grano	454,105	428,533	-5.6	408,984	1.8	1.4	15.5	17.4	-1.37
Mantequilla Cacao	300,179	234,025	-22.0	210,070	1.2	0.8	24.0	18.1	-2.78
Chocolate Prods Nes	254,919	326,935	28.3	402,970	1.0	1.1	7.9	5.7	5.84
Te	140,905	141,774	0.6	133,801	0.6	0.5	5.6	5.4	-2.63
Especies Total	317,906	308,392	-3.0	343,342	1.3	1.0	18.7	18.0	4.17
Bebidas y Tabaco	4,560,160	5,577,443	22.3	5,673,722	18.1	18.8	15.7	12.6	4.04
Tabaco	736,733	1,185,373	60.9	771,123	2.9	4.0	6.3	6.6	5.77
Tabaco Hojas	627,725	871,877	38.9	581,546	2.5	2.9	12.2	13.8	3.70
Cigarrillos	40,728	209,542	414.5	66,470	0.2	0.7	0.7	2.0	26.16
Bebidas	3,823,427	4,392,089	14.9	4,902,599	15.2	14.8	22.1	16.8	3.66
Bebid. no Alcoholic.	87,653	163,784	88.9	195,581	0.3	0.6	7.8	6.9	15.78
Bebid. Alcoh Destilad	1,555,012	1,840,846	18.4	1,935,079	6.2	6.2	26.4	18.8	3.35
Cerveza de Cebada	972,503	1,062,610	9.3	1,270,826	3.9	3.6	41.4	28.6	5.58
Vino y Vermut	1,055,382	1,132,412	7.3	1,273,210	4.2	3.8	14.5	12.4	0.87
Materiales no Refinados	2,835,508	3,466,668	22.3	4,740,910	11.3	11.7	5.4	6.2	5.32
Caucho Natural	897,484	1,067,474	18.9	1,728,439	3.6	3.6	20.6	22.7	4.52
Caucho Natural Seco	759,416	963,705	26.9	1,584,104	3.0	3.2	20.0	23.3	4.83
Fibras Textiles	321,991	253,847	-21.2	291,728	1.3	0.9	1.9	1.6	0.05
Mater. no Ref Nes	1,257,688	1,742,319	38.5	2,233,353	5.0	5.9	9.8	10.3	7.54

Ii. 18

Estados Unidos de América: Estructura y Crecimiento de las Importaciones Agrícolas, 1983-1995

Rubro	Promedio Import. Anuales		Cambio %	Importac 1995 (\$1000)	Participación en Import. (%) de:				Tasa Crecim. 1983-85 a 1993-95
	1986-1990	1991-1995			Prod. Agríc.		Mundo (por Rubro)		
	(Valor en \$1000)				86-90	91-95	86-90	91-95	
(1)	(2)	(3)	(4)	(5)	(6)	(7)	(8)		
Aceites y Grasas	735,595	1,115,328	51.6	1,353,404	2.9	3.8	4.6	5.0	6.19
Aceite Veget y Animal	753,613	1,161,448	54.1	1,432,883	3.0	3.9	6.0	6.3	6.31
Aceites Vegetales, Tot	693,217	1,024,287	47.8	1,239,890	2.8	3.4	7.0	6.8	5.62
Carne y Prep Carne	2,922,532	2,826,725	-3.3	2,296,437	11.6	9.5	9.7	6.8	1.53
Carne Fres/Cong/Refr.	2,167,201	2,241,308	3.4	1,748,714	8.6	7.5	8.6	6.4	2.97
Carne de Bovino	1,802,608	1,934,574	7.3	1,394,391	7.2	6.5	14.0	11.4	2.18
Carne Fresca de Bovino	1,579,033	1,673,233	6.0	1,140,467	6.3	5.6	13.7	10.9	2.36
Carne Res.Tern Deshu.	1,502,849	1,509,974	0.5	914,980	6.0	5.1	28.4	17.3	1.50
Carne Res y Temera	76,384	163,260	113.7	225,507	0.3	0.5	1.2	2.5	11.71
Carnes Prep.	205,080	241,324	17.7	231,231	0.8	0.8	16.8	17.9	1.11
Carne de Cerdo	1,005,309	748,268	-25.6	725,717	4.0	2.5	10.9	5.8	-0.64
Carne Cerdo	500,479	435,248	-13.0	440,628	2.0	1.5	8.5	6.4	3.31
Carne de Porcino	500,479	435,248	-13.0	440,628	2.0	1.5	8.0	4.8	3.31
Prep Carne Cerdo	489,270	256,140	-45.4	222,115	1.9	0.9	37.0	17.9	-6.20
Carne Enlatada Nes	727,633	528,962	-27.3	481,885	2.9	1.8	19.0	10.2	-3.43
Carne Prep y Preservad	701,131	507,977	-27.5	460,866	2.8	1.7	22.2	12.8	-3.52
Prod Lácteos y Huevos	479,003	575,906	20.1	657,136	1.9	1.9	2.5	2.3	3.16
Leche Equivalente	733,849	841,065	14.6	964,795	2.9	2.8	3.9	3.4	3.27
Queso y Cuajada	425,300	503,132	18.3	586,848	1.7	1.7	6.5	5.5	2.74
Queso Entero Vaca	360,133	390,180	8.3	451,131	1.4	1.3	5.7	4.4	1.35
Cueros y Pieles	235,214	191,116	-18.7	205,410	0.9	0.6	3.2	3.1	-1.31
Forrajes	233,582	419,143	79.4	513,705	0.9	1.4	1.6	2.3	12.05
Animales Vivos	603,478	1,436,796	78.8	1,710,686	3.2	4.8	10.1	14.9	9.86
Animales Bovinos	622,972	1,238,374	98.8	1,438,367	2.5	4.2	16.1	24.6	15.93
Ganado Bovino	622,972	1,238,374	98.8	1,438,367	2.5	4.2	16.2	24.6	15.93
Parte B: Desempeño de las Importaciones de 20 de los más importantes Productos Agrícolas									
Café y Productos	3,004,331	2,282,532	-24.0	3,357,388	12.0	7.7	22.7	19.5	-2.62
Carne de Bovino	1,802,608	1,934,574	7.3	1,394,391	7.2	6.5	14.0	11.4	2.18
Bananos	1,018,117	1,257,265	23.5	1,329,308	4.1	4.2	28.0	21.9	4.19
Ganado Bovino	622,972	1,238,374	98.8	1,438,367	2.5	4.2	16.2	24.6	15.93
Tabaco	736,733	1,185,373	60.9	771,123	2.9	4.0	6.3	6.6	5.77
Vino y Vermut	1,055,382	1,132,412	7.3	1,273,210	4.2	3.8	14.5	12.4	0.87
Caucho Natural	897,484	1,087,474	18.9	1,728,439	3.6	3.6	20.6	22.7	4.52
Cerveza de Cebada	972,503	1,062,610	9.3	1,270,828	3.9	3.6	41.4	28.6	5.58
Leche Equivalente	733,849	841,065	14.6	964,795	2.9	2.8	3.9	3.4	3.27
Cacao y Productos	952,798	818,817	-14.1	775,440	3.8	2.8	19.2	18.0	-2.26
Azúcar Tot. Eq. Crudo	667,550	763,516	14.4	782,581	2.7	2.6	5.4	6.8	-4.39
Carne de Cerdo	1,005,309	748,268	-25.6	725,717	4.0	2.5	10.9	5.8	-0.64
Aceitunas y Productos	435,713	724,815	66.3	928,809	1.7	2.4	14.9	15.9	13.22
Cáñamo y Mostaza	230,930	633,855	174.5	766,540	0.9	2.1	4.5	10.1	28.19
Tomate y Productos	366,456	398,093	8.6	571,800	1.5	1.3	12.1	10.2	4.50
Uvas y Pasas	307,509	370,397	20.5	406,328	1.2	1.2	14.5	13.3	8.00
Jugo de Naranja	693,828	288,676	-58.4	203,160	2.8	1.0	30.2	11.5	-7.51
Coco y Prods	249,695	283,477	13.5	369,880	1.0	1.0	22.4	21.6	-2.04
Jugo Manzana Total	195,171	271,516	39.1	294,716	0.8	0.9	36.6	27.8	5.45
Total Pifia	224,406	269,335	20.0	235,510	0.9	0.9	26.1	23.9	4.17

I.19

América Latina y El Caribe: Estructura y Crecimiento de las Importaciones Agrícolas, 1983-1995

Rubro	Promedio import. Anuales		Cambio	Importac	Participación en Import. (%) de:				Tasa Crecim.
	1986-1990	1991-1995			1995	Prod. Agríc.		Mundo (por Rubro)	
	(Valor en \$1000)		%	(\$1000)	86-90	91-95	86-90	91-95	1983-85 a
	(1)	(2)	(3)	(4)	(5)	(6)	(7)	(8)	1993-95
Resumen: Participación y Crecimiento de los Principales Grupos									
Comercio Total Mercan.	98,853,480	176,491,180	78.5	219,720,600	100.0	100.0	3.4	4.3	8.88
Productos Agrícolas	12,072,239	20,165,836	67.0	24,614,500	12.2	11.4	4.0	5.2	7.46
Alimentos Exc. Silv.	9,201,070	15,409,648	67.5	18,808,070	76.2	76.4	4.6	5.8	6.85
Cereales y Preparados	3,313,927	5,415,601	63.4	6,640,876	27.5	26.9	7.8	10.1	3.63
Legumbres	301,868	312,812	3.6	389,523	2.5	1.6	12.8	11.6	4.05
Oleaginosas y Product	1,669,492	2,695,824	61.5	3,350,484	13.8	13.4	5.8	7.6	5.47
Raíces y Tubérculos	72,596	137,742	89.7	165,397	0.6	0.7	2.0	3.0	7.50
Frutas y Vegetales	1,072,318	2,033,790	89.7	2,595,404	8.9	10.1	2.2	3.0	11.05
Vegetales excl. Melón	184,115	468,203	154.3	555,485	1.5	2.3	1.3	2.4	14.01
Frutas Incluye Melones	399,517	919,392	130.1	1,266,838	3.3	4.6	1.8	2.6	14.03
Jugos de Frutas	56,338	105,375	87.0	136,727	0.5	0.5	1.4	2.0	11.81
Azúcar y Miel de Abeja	421,918	734,861	74.2	917,105	3.5	3.6	2.6	4.4	8.05
Café, te, Cacao, Especies	332,491	598,739	80.1	869,658	2.8	3.0	1.3	2.3	10.19
Bebidas y Tabaco	593,518	1,310,547	120.8	1,502,212	4.9	6.5	2.0	3.0	13.37
Materiales no Refinados	1,840,892	3,058,186	66.0	3,809,903	15.2	15.2	3.5	5.5	8.40
Carne y Prep Carne	1,074,852	1,689,805	57.2	1,611,580	8.9	8.4	3.6	4.1	11.22
Prod Lácteos y Huevos	1,251,852	1,786,323	42.7	2,379,896	10.4	8.9	6.5	7.0	9.69
Cueros y Pieles	142,928	148,526	3.9	104,920	1.2	0.7	2.0	2.4	1.69
Forrajes	567,249	836,133	47.4	932,259	4.7	4.1	3.9	4.6	7.17
Animales Vivos	238,521	361,862	51.7	324,520	2.0	1.8	3.0	3.7	8.36

Parte A. Estructura: Participación y Crecimiento, Grupos y Principales Productos

Comercio Total Mercan.	98,853,400	176,491,180	78.5	219,720,600	100.0	100.0	3.4	4.3	8.88
Productos Agrícolas	12,072,239	20,165,836	67.0	24,614,500	12.2	11.4	4.0	5.2	7.46
Alimentos y Animales	8,704,851	14,300,538	64.3	17,300,790	72.1	70.9	4.1	5.2	7.08
Alimentos Exc. Silv.	9,201,070	15,409,648	67.5	18,808,070	76.2	76.4	4.6	5.8	6.85
Alimentos Miscelaneos	431,723	843,403	95.4	1,029,492	3.6	4.2	6.2	6.2	12.24
Aliment Preparad Nes	328,888	696,811	111.9	837,165	2.7	3.5	5.8	6.6	15.01
Cereales y Preparados	3,313,927	5,415,601	63.4	6,640,876	27.5	26.9	7.8	10.1	3.63
Cereales	2,917,543	4,559,334	56.3	5,582,028	24.2	22.6	8.2	11.1	2.59
Cereales Nes	328,918	436,994	32.9	335,917	2.7	2.2	25.9	35.0	-1.33
Trigo y Equiv Harina	1,331,583	2,197,293	65.0	2,685,694	11.0	10.9	7.8	11.3	1.41
Trigo	1,203,451	2,002,047	66.4	2,480,407	10.0	9.9	7.8	11.6	1.05
Harina de Trigo	128,132	195,246	52.4	205,287	1.1	1.0	7.8	8.7	6.73
Pastelería	53,176	190,081	257.5	226,487	0.4	0.9	2.0	3.9	22.81
Arroz	386,880	793,897	105.2	917,832	3.2	3.9	8.9	12.7	10.49
Arroz Molido c.Cáscara	331,854	611,859	84.4	661,657	2.7	3.0	10.0	14.4	7.98
Arroz con Cáscara	23,423	98,037	318.5	160,396	0.2	0.5	25.7	51.6	39.57
Cereales Desayuno	27,793	97,513	250.8	117,201	0.2	0.5	6.1	9.5	22.30
Cebada y Productos	294,261	388,044	31.9	506,762	2.4	1.9	7.3	8.7	4.28
Maíta de Cebada	222,638	296,735	33.3	397,622	1.8	1.5	19.5	20.2	5.96
Maíz y Productos	805,467	1,102,951	36.9	1,617,137	6.7	5.5	7.7	9.4	3.71
Maíz	777,450	1,018,361	31.0	1,515,492	6.4	5.0	8.2	9.5	3.20
Sorgo y Prods	307,078	408,916	32.5	293,077	2.5	2.0	28.4	39.5	-2.04
Sorgo	307,078	408,916	32.5	293,077	2.5	2.0	28.4	39.5	-2.04
Legumbres	301,868	312,812	3.6	389,523	2.5	1.6	12.8	11.6	4.05
Frijoles Secos	181,199	166,530	-8.1	248,317	1.5	0.8	21.6	16.9	7.17
Oleaginosas y Product	1,669,492	2,695,824	61.5	3,350,484	13.8	13.4	5.8	7.6	5.47
Semillas Oleaginosas	812,095	1,057,785	72.8	1,269,185	5.1	5.2	5.8	8.6	4.98
Tortas y Harinas Oleag	390,990	493,065	26.1	549,270	3.2	2.4	5.0	6.1	5.73
Soya y Productos	1,027,704	1,719,779	67.3	2,140,377	8.5	8.5	7.1	10.4	5.53
Frijol de Soya	436,226	791,125	81.4	948,164	3.6	3.9	6.5	10.5	6.97
Aceite de Soya	234,738	468,761	99.7	662,231	1.9	2.3	13.5	17.7	3.37
Torta de Soya	355,753	457,223	28.5	527,097	2.9	2.3	5.9	7.3	5.85
Algodón y Productos	419,707	940,560	124.1	1,224,952	3.5	4.7	4.9	9.5	15.53
Aceite de Palma y Prod	32,159	148,161	360.7	166,546	0.3	0.7	1.1	2.9	35.27

América Latina y El Caribe: Estructura y Crecimiento de las Importaciones Agrícolas, 1983-1995

Rubro	Promedio Import. Anuales		Cambio %	Importac 1995 (\$1000)	Participación en Import. (%) de:				Tasa Crecim. 1983-85 a 1993-95
	1986-1990	1991-1995			Prod. Agríc. 86-90	Mundo (por Rubro)		1983-85 a 1993-95	
	(Valor en \$1000)	(2)				91-95	86-90		
(1)	(2)	(3)	(4)	(5)	(6)	(7)	(8)	(9)	
Aceite de Palma	27,307	126,343	362.7	125,948	0.2	0.6	1.1	2.9	40.20
Cáñamo y Mostaza	196,785	348,588	77.1	391,394	1.6	1.7	3.8	5.5	23.52
Semilla Mostaza Colza	52,378	107,901	106.0	160,647	0.4	0.5	3.4	6.7	26.11
Semilla de Colza	51,527	106,256	106.2	158,684	0.4	0.5	3.4	6.9	29.82
Girasol y Productos	299,147	315,554	5.5	448,539	2.5	1.8	12.2	10.7	-0.76
Aceite Semilla Girasol	215,843	268,018	24.2	405,224	1.8	1.3	18.3	15.6	6.40
Aceitunas y Productos	112,798	187,038	65.8	248,619	0.9	0.9	3.9	4.1	14.20
Aceites Procesados	47,566	95,779	101.4	135,917	0.4	0.5	3.3	4.3	11.53
Raíces y Tubérculos	72,596	137,742	89.7	165,397	0.6	0.7	2.0	3.0	7.50
Papa y Productos	62,313	131,475	111.0	162,088	0.5	0.7	3.0	4.0	9.57
Frutas y Vegetales	1,072,318	2,033,796	89.7	2,595,404	8.9	10.1	2.2	3.0	11.05
Vegetales excl. Melón	184,115	468,203	154.3	555,485	1.5	2.3	1.3	2.4	14.01
Vegetales Primarios	87,939	207,998	136.5	256,857	0.7	1.0	1.2	2.0	12.58
Tomate y Productos	24,635	107,689	337.1	119,617	0.2	0.5	0.8	2.8	26.50
Frutas Incluye Melones	399,517	919,382	130.1	1,266,838	3.3	4.6	1.6	2.6	14.03
Frutas Primarias	230,225	555,001	141.1	818,370	1.9	2.8	1.4	2.4	15.61
Bananos	40,410	91,163	125.6	116,571	0.3	0.5	1.1	1.6	12.82
Manzanas	84,482	187,359	121.8	302,713	0.7	0.9	4.1	6.6	14.46
Uvas y Pasas	39,388	99,383	152.3	133,059	0.3	0.5	1.9	3.6	18.84
Frutas Preparadas Nes	53,017	153,324	189.2	195,382	0.4	0.8	1.7	3.6	10.93
Jugos de Frutas	56,338	105,375	87.0	136,727	0.5	0.5	1.4	2.0	11.81
Azúcar y Miel de Abeja	421,918	734,881	74.2	917,105	3.5	3.6	2.6	4.4	8.05
Azúcar Tot. Eq. Crudo	343,706	487,786	41.9	593,301	2.8	2.4	2.8	4.4	4.79
Azúcar Centrif. Cruda	67,684	156,186	130.8	206,716	0.6	0.8	0.8	2.6	-0.97
Azúcar Refinado	276,022	331,600	20.1	386,585	2.3	1.6	7.7	6.3	10.39
Azúcar para Confeitería	44,003	168,840	283.7	218,516	0.4	0.8	2.7	5.7	22.42
Café, te, Cacao, Especias	332,491	598,739	80.1	869,658	2.8	3.0	1.3	2.3	10.19
Café y Productos	112,907	138,121	22.3	232,817	0.9	0.7	0.9	1.2	6.22
Café Verde y Tostado	105,731	109,951	4.0	182,168	0.9	0.5	0.9	1.1	4.46
Café Verde	100,568	97,351	-3.2	167,028	0.8	0.5	0.9	1.0	3.65
Chocolate Prods Nes	49,733	214,036	330.4	346,440	0.4	1.1	1.5	3.8	28.08
Especias Total	67,555	95,266	41.0	99,088	0.6	0.5	4.0	5.6	7.12
Bebidas y Tabaco	593,518	1,310,547	120.8	1,502,212	4.9	6.5	2.0	3.0	13.37
Tabaco	103,410	265,407	156.7	320,921	0.9	1.3	0.9	1.5	12.79
Tabaco Hojas	51,957	137,607	164.8	146,795	0.4	0.7	1.0	2.2	9.93
Cigarrillos	43,102	108,429	151.6	151,443	0.4	0.5	0.8	1.0	16.74
Bebidas	490,108	1,045,139	113.2	1,181,291	4.1	5.2	2.8	4.0	13.52
Bebid. no Alcoholic.	53,271	178,759	235.6	173,840	0.4	0.9	4.8	7.5	20.09
Bebid. Alcoh Destilad	234,327	447,774	91.1	429,320	1.9	2.2	4.0	4.6	11.17
Cerveza de Cebada	67,689	180,484	166.6	294,141	0.6	0.9	2.9	4.9	17.53
Vino y Vermut	121,559	210,189	72.9	250,388	1.0	1.0	1.7	2.3	11.53
Materiales no Refinados	1,640,892	3,056,188	86.0	3,609,903	15.2	15.2	3.5	5.5	8.40
Caucho Natural	278,876	318,097	14.1	494,015	2.3	1.6	6.4	6.8	5.27
Caucho Natural	278,876	318,097	14.1	494,015	2.3	1.6	6.4	6.8	5.27
Caucho Natural Seco	245,025	273,849	11.8	436,965	2.0	1.4	6.4	6.6	4.97
Fibras Textiles	441,001	960,605	117.8	1,285,359	3.7	4.8	2.6	6.1	17.25
Algodón Fibra	348,307	839,990	141.2	1,117,607	2.9	4.2	4.4	9.4	19.87
Mater. no Ref Nes	365,991	571,174	58.1	656,424	3.0	2.8	2.8	3.4	8.95
Aceites y Grasas	1,147,527	1,706,631	48.9	2,213,134	9.5	8.5	7.2	7.6	4.57
Aceite Veget y Animal	932,978	1,498,565	60.6	2,001,596	7.7	7.4	7.5	8.1	5.60
Aceites Vegetales, Tot	666,407	1,144,974	71.8	1,532,029	5.5	5.7	6.7	7.6	5.82
Carne y Prep Carne	1,074,852	1,689,805	57.2	1,611,580	8.9	8.4	3.6	4.1	11.22
Carne Fres/Cong/Refr.	878,722	1,386,354	57.8	1,303,546	7.3	6.9	3.5	4.0	13.43
Carne de Bovino	444,211	628,688	41.5	583,708	3.7	3.1	3.4	3.7	10.85
Carne Fresca de Bovino	405,388	584,816	44.3	534,043	3.4	2.9	3.5	3.8	13.18

I. 21

América Latina y El Caribe: Estructura y Crecimiento de las Importaciones Agrícolas, 1983-1995

Rubro	Promedio Import. Anuales		Cambio %	Importac 1995 (\$1000)	Participación en Import. (%) de:				Tasa Crecim. 1983-95 a 1993-95
	1986-1990	1991-1995			Prod. Agríc.		Mundo (por Rubro)		
	(Valor en \$1000)	(2)			86-90	91-95	86-90	91-95	
(1)	(2)	(3)	(4)	(5)	(6)	(7)	(8)		
Carne Res.Tern Deshu.	127,805	392,693	207.3	388,044	1.1	1.9	2.4	4.5	33.02
Carne Res y Ternera	277,583	192,123	-30.8	145,999	2.3	1.0	4.5	2.9	0.35
Carne de Cerdo	181,596	344,974	90.0	333,932	1.5	1.7	2.0	2.7	17.10
Carne Cerdo	106,399	125,246	17.7	60,250	0.9	0.6	1.8	1.9	15.01
Carne de Porcino	106,458	165,871	55.8	147,562	0.9	0.8	1.7	1.8	20.57
Carne Enlatada Nes	163,046	233,530	43.2	230,942	1.4	1.2	4.3	4.5	4.09
Carne Prep y Preservad	128,150	146,395	15.8	155,022	1.1	0.7	4.1	3.8	1.61
Carne de Ave	184,021	413,807	124.9	429,009	1.5	2.1	5.1	6.1	15.60
Carne Fresca de Pollo	179,057	382,359	113.5	399,985	1.5	1.9	5.5	6.5	14.66
Carne Pollo	172,422	290,745	68.6	294,615	1.4	1.4	6.4	6.3	11.17
Despojo Comestibles Fr	126,199	182,251	44.4	150,835	1.0	0.9	9.9	11.8	8.59
Carne Despoj. Comest.	63,268	102,098	61.4	91,678	0.5	0.5	6.5	8.8	16.70
Grasas Animales	219,005	257,812	17.7	333,650	1.8	1.3	19.5	21.2	3.12
Sebo	205,854	232,735	13.1	300,458	1.7	1.2	27.3	26.5	3.00
Prod Lácteos y Huevos	1,251,852	1,786,323	42.7	2,379,896	10.4	8.9	6.5	7.0	9.69
Leche Equivalente	1,237,232	1,755,773	41.9	2,328,625	10.2	8.7	6.6	7.0	9.65
Leche Ent. Seca	406,690	537,100	32.1	844,400	3.4	2.7	20.2	19.2	11.35
Leche Descremada Seca	392,005	501,902	28.0	570,303	3.2	2.5	12.2	13.7	8.39
Leche Polvo Descrem.	395,343	513,926	30.0	581,005	3.3	2.5	12.2	13.9	8.62
Leche Cond.Polvo,Fresc	934,222	1,277,719	36.8	1,683,827	7.7	6.3	11.3	11.1	9.84
Leche en Polvo	802,033	1,051,026	31.0	1,425,405	6.6	5.2	15.3	16.2	9.93
Leche Fresca	32,847	98,670	200.4	108,746	0.3	0.5	2.3	4.0	19.44
Mantequilla	126,649	148,510	17.3	140,232	1.0	0.7	3.9	4.2	2.33
Mantequilla Leche Vaca	117,222	142,768	21.8	134,638	1.0	0.7	3.8	4.3	3.36
Queso y Cuajada	149,661	293,766	96.3	471,498	1.2	1.5	2.3	3.2	14.83
Queso Entero Vaca	147,342	284,818	93.3	458,663	1.2	1.4	2.3	3.2	14.74
Cueros y Pieles	142,928	148,526	3.9	104,920	1.2	0.7	2.0	2.4	1.69
Cuero Bovino Sal.Sec	95,807	111,060	15.9	69,110	0.8	0.6	9.2	11.0	2.52
Forrajes	567,249	836,133	47.4	932,259	4.7	4.1	3.9	4.6	7.17
Aceites Grasa Animal	219,005	257,812	17.7	333,650	1.8	1.3	19.5	21.2	3.12
Animales Vivos	238,521	361,882	51.7	324,520	2.0	1.8	3.0	3.7	8.36
Animales Bovinos	158,328	240,834	52.1	224,417	1.3	1.2	4.1	4.8	9.23
Ganado Bovino	158,320	240,814	52.1	224,417	1.3	1.2	4.1	4.8	9.23
Parte B: Desempeño de las Importaciones de 20 de los más importantes Productos Agrícolas									
Trigo y Equiv Harina	1,331,583	2,197,293	65.0	2,685,694	11.0	10.9	7.8	11.3	1.41
Leche Equivalente	1,237,232	1,755,773	41.9	2,328,625	10.2	8.7	6.6	7.0	9.65
Soya y Productos	1,027,704	1,719,779	67.3	2,140,377	8.5	8.5	7.1	10.4	5.53
Maíz y Productos	805,467	1,102,951	36.9	1,617,137	6.7	5.5	7.7	9.4	3.71
Algodón y Productos	419,707	940,560	124.1	1,224,952	3.5	4.7	4.9	9.5	15.53
Algodón Fibra	348,307	839,990	141.2	1,117,607	2.9	4.2	4.4	9.4	19.87
Arroz	386,880	793,697	105.2	917,832	3.2	3.9	8.9	12.7	10.49
Carne de Bovino	444,211	628,688	41.5	583,708	3.7	3.1	3.4	3.7	10.86
Azúcar Tot. Eq. Crudo	343,706	487,786	41.9	593,301	2.8	2.4	2.8	4.4	4.79
Carne de Ave	184,021	413,807	124.9	429,009	1.5	2.1	5.1	6.1	15.60
Sorgo y Prods	307,078	406,916	32.5	293,077	2.5	2.0	28.4	39.5	-2.04
Cebada y Productos	294,261	388,044	31.9	506,762	2.4	1.9	7.3	8.7	4.28
Cáñamo y Mostaza	196,785	348,588	77.1	391,394	1.6	1.7	3.8	5.5	23.52
Carne de Cerdo	181,596	344,974	90.0	333,932	1.5	1.7	2.0	2.7	17.10
Caucho Natural	278,876	318,097	14.1	494,015	2.3	1.6	6.4	6.8	5.27
Girasol y Productos	299,147	315,554	5.5	448,539	2.5	1.6	12.2	10.7	-0.76
Carne Pollo	172,422	290,745	68.6	294,615	1.4	1.4	6.4	6.3	11.17
Tabaco	103,410	265,407	156.7	320,921	0.9	1.3	0.9	1.5	12.79
Ganado Bovino	158,320	240,814	52.1	224,417	1.3	1.2	4.1	4.8	9.23
Vino y Vermut	121,559	210,189	72.9	250,388	1.0	1.0	1.7	2.3	11.53

Ii. 22

México: Estructura y Crecimiento de las Importaciones Agrícolas, 1983-1995

Rubro	Promedio Import. Anuales		Cambio %	Importac 1995 (\$1000)	Participación en Import. (%) de:				Tasa Crecim. 1983-85 a 1993-95		
	1986-1990	1991-1995			Prod. Agríc.		LAC (por Rubro)				
	(1)	(2)	(3)	(4)	86-90	91-95	86-90	91-95	(5)	(6)	(7)
Resumen: Participación y Crecimiento de los Principales Grupos											
Comercio Total Mercan.	20,270,884	49,253,148	143.0	46,887,000	100.0	100.0	20.5	27.9	14.33		
Productos Agrícolas	3,102,756	5,782,972	86.4	5,332,582	15.3	11.7	25.7	28.7	10.07		
Alimentos Exc. Silv.	2,517,307	4,501,951	78.8	4,088,373	81.1	77.8	27.4	29.2	9.15		
Cereales y Preparados	727,569	1,128,540	55.1	1,190,520	23.4	19.5	22.0	20.8	3.55		
Oleaginosas y Product	650,522	1,117,342	71.8	1,237,134	21.0	19.3	39.0	41.4	6.36		
Frutas y Vegetales	174,703	394,892	126.0	325,010	5.6	6.8	16.3	19.4	19.68		
Vegetales excl. Melón	20,144	97,541	384.2	61,261	0.6	1.7	10.9	20.8	38.01		
Frutas incluye Melones	31,073	202,249	550.9	181,959	1.0	3.5	7.8	22.0	29.67		
Total Nueces	10,837	27,136	150.4	13,857	0.3	0.5	37.4	50.2	19.96		
Azúcar y Miel de Abeja	166,857	148,579	-11.0	89,005	5.4	2.6	39.5	20.2	4.61		
Café, te, Cacao, Especies	38,633	130,592	238.0	123,681	1.2	2.3	11.6	21.8	31.97		
Bebidas y Tabaco	66,844	265,628	297.4	144,284	2.2	4.6	11.3	20.3	40.17		
Materiales no Refinados	735,357	1,330,213	80.9	1,471,754	23.7	23.0	39.9	43.5	6.33		
Carne y Prep Carne	258,516	782,042	202.5	511,223	8.3	13.5	24.1	46.3	25.50		
Prod Lácteos y Huevos	408,392	505,730	23.8	437,805	13.2	8.7	32.6	28.3	13.56		
Cueros y Pieles	89,177	116,470	30.6	73,655	2.9	2.0	62.4	78.4	1.11		
Forrajes	105,525	252,118	138.9	223,463	3.4	4.4	18.6	30.2	18.20		
Animales Vivos	114,797	180,084	56.9	44,485	3.7	3.1	48.1	49.8	4.94		
Parte A. Estructura: Participación y Crecimiento, Grupos y Principales Productos											
Comercio Total Mercan.	20,270,884	49,253,148	143.0	46,887,000	100.0	100.0	20.5	27.9	14.33		
Productos Agrícolas	3,102,756	5,782,972	86.4	5,332,582	15.3	11.7	25.7	28.7	10.07		
Alimentos y Animales	2,046,551	3,751,198	83.3	3,167,050	66.0	64.9	23.5	26.2	10.78		
Alimentos Exc. Silv.	2,517,307	4,501,951	78.8	4,088,373	81.1	77.8	27.4	29.2	9.15		
Alimentos Miscelaneos	51,558	228,620	343.4	221,858	1.7	4.0	11.9	27.1	26.99		
Aliment Preparad Nes	29,260	172,239	488.7	161,107	0.9	3.0	8.9	24.7	48.87		
Cereales y Preparados	727,569	1,128,540	55.1	1,190,520	23.4	19.5	22.0	20.8	3.55		
Cereales	701,648	923,400	31.6	1,019,312	22.6	16.0	24.0	20.3	1.23		
Cereales Nes	204,166	399,918	95.9	283,966	6.6	6.9	62.1	91.5	0.20		
Cereales Prep Nes	1,414	27,640	1854.2	13,423	0.0	0.5	16.0	77.7	0.00		
Trigo y Equiv Harina	69,240	184,605	166.6	231,571	2.2	3.2	5.2	8.4	16.73		
Trigo	68,337	175,941	157.5	227,071	2.2	3.0	5.7	8.8	16.42		
Pastelería	7,108	58,261	719.7	35,588	0.2	1.0	13.4	30.7	91.99		
Arroz	23,112	78,980	241.7	79,838	0.7	1.4	6.0	10.0	13.19		
Arroz Molido c.Cáscara	21,046	43,711	107.7	25,127	0.7	0.8	6.3	7.1	4.93		
Arroz con Cáscara	1,560	31,268	1904.1	52,166	0.1	0.5	6.7	31.9	170.34		
Cereales Desayuno	2,839	29,720	948.8	26,520	0.1	0.5	10.2	30.5	83.50		
Cebada y Productos	20,081	36,878	83.8	48,984	0.6	0.6	6.8	9.5	15.56		
Maíz y Productos	404,407	290,562	-28.2	452,767	13.0	5.0	50.2	26.3	-2.27		
Maíz	392,516	240,872	-38.6	402,033	12.7	4.2	50.5	23.7	-4.00		
Sorgo y Prods	200,275	389,832	94.6	269,965	6.5	6.7	65.2	95.8	-0.16		
Sorgo	200,275	389,832	94.6	269,965	6.5	6.7	65.2	95.8	-0.16		
Oleaginosas y Product	650,522	1,117,342	71.8	1,237,134	21.0	19.3	39.0	41.4	6.36		
Semillas Oleaginosas	408,096	722,190	77.0	811,007	13.2	12.5	66.7	68.3	3.91		
Tortas y Harinas Oleag	68,030	93,899	38.0	65,206	2.2	1.6	17.4	19.0	11.91		
Soya y Productos	359,173	625,160	74.1	668,214	11.6	10.8	34.9	36.4	6.15		
Frijol de Soya	270,858	519,598	91.8	573,800	8.7	9.0	62.1	65.7	6.30		
Aceite de Soya	27,708	34,749	25.4	40,402	0.9	0.6	11.8	7.4	2.13		
Torta de Soya	60,182	69,409	15.4	52,750	1.9	1.2	16.9	15.2	8.15		
Algodón y Productos	57,236	221,572	287.1	262,733	1.8	3.8	13.6	23.8	30.22		
Maní y Productos	6,240	31,985	412.6	33,152	0.2	0.6	29.1	60.0	37.81		
Total Maní Cáscara	5,454	28,646	425.2	28,215	0.2	0.5	33.0	68.2	38.22		
Maní s.Cáscara	4,664	26,909	476.9	27,256	0.2	0.5	36.5	72.1	35.49		
Aceite de Palma y Prod	15,462	50,156	224.4	49,912	0.5	0.9	46.1	33.9	47.00		
Aceite de Palma	14,857	47,645	225.1	41,655	0.5	0.8	53.7	37.7	48.01		
Cáñamo y Mostaza	161,205	319,861	98.4	359,049	5.2	5.5	81.9	91.8	26.04		
Semilla Mostaza Colza	51,753	106,289	105.4	158,520	1.7	1.8	98.8	98.5	26.35		

Fuente: Análisis - Unidad de Situación y Perspectivas del IICA / Datos: FAO
Notas sobre la metodología e interpretación se encuentran al final de los cuadros.

México: Estructura y Crecimiento de las Importaciones Agrícolas, 1983-1995

Rubro	Promedio Import. Anuales			Importac 1995 (\$1000)	Participación en Import. (%) de:				Tasa Crecim. 1983-85 a 1993-95
	1986-1990	1991-1995	Cambio		Prod. Agríc.		LAC (por Rubro)		
	(Valor en \$1000)	(1)	(2)		(3)	(4)	(5)	(6)	
Aceites Mostaza Colza	28,388	52,989	86.7	20,286	0.9	0.9	63.4	82.7	25.02
Semilla de Colza	51,344	105,825	106.1	158,085	1.7	1.8	99.6	99.6	29.81
Aceite Semilla Colza	28,388	52,989	86.7	20,286	0.9	0.9	63.4	82.7	25.02
Girasol y Productos	139,670	151,693	8.6	209,601	4.5	2.6	46.7	48.1	-3.22
Semilla de Girasol	59,895	32,771	-45.3	21,374	1.9	0.6	95.1	78.9	-20.53
Aceite Semilla Girasol	79,775	116,940	46.6	184,974	2.6	2.0	37.0	43.6	16.96
Aceites Procesados	14,818	37,606	153.8	50,873	0.5	0.7	31.2	39.3	21.61
Total Nueces	10,837	27,136	150.4	13,857	0.3	0.5	37.4	50.2	19.96
Frutas y Vegetales	174,703	394,892	126.0	325,010	5.6	6.8	16.3	19.4	19.68
Vegetales excl. Melón	20,144	97,541	384.2	61,261	0.6	1.7	10.9	20.8	38.01
Vegetales Primarios	9,022	46,557	416.1	24,380	0.3	0.8	10.3	22.4	39.47
Frutas Incluye Melones	31,073	202,249	550.9	181,959	1.0	3.5	7.8	22.0	29.67
Frutas Primarias	12,779	130,027	917.5	119,591	0.4	2.2	5.6	23.4	57.28
Manzanas	1,088	53,151	4786.1	51,682	0.0	0.9	1.3	28.4	137.24
Uvas y Pasas	1,220	29,341	2305.0	27,374	0.0	0.5	3.1	29.5	55.17
Uvas	378	26,357	6876.3	25,399	0.0	0.5	2.0	39.7	72.52
Frutas Preparadas Nes	8,001	35,185	339.8	32,682	0.3	0.6	15.1	22.9	47.63
Azúcar y Miel de Abeja	166,857	148,579	-11.0	89,006	5.4	2.6	39.5	20.2	4.61
Azúcar Tot. Eq. Crudo	152,792	74,408	-51.3	17,662	4.9	1.3	44.5	15.3	-10.39
Azúcar Refinado	128,342	49,135	-61.7	8,327	4.1	0.8	46.5	14.8	0.00
Azúcar para Confeitería	9,179	44,338	383.0	26,143	0.3	0.8	20.9	26.3	39.78
Café, te, Cacao, Especies	38,633	130,592	238.0	123,661	1.2	2.3	11.6	21.8	31.97
Chocolate Prods Nes	15,601	69,300	344.2	56,979	0.5	1.2	31.4	32.4	72.84
Especies Total	18,736	35,826	91.2	28,803	0.6	0.6	27.7	37.6	15.16
Bebidas y Tabaco	66,844	265,628	297.4	144,284	2.2	4.6	11.3	20.3	40.17
Tabaco	13,072	38,200	192.2	8,444	0.4	0.7	12.6	14.4	27.33
Tabaco Hojas	12,856	36,974	187.6	6,475	0.4	0.6	24.7	26.9	26.46
Bebidas	53,772	227,427	322.9	135,840	1.7	3.9	11.0	21.8	42.45
Bebid. no Alcoholic.	4,507	67,807	1404.4	30,347	0.1	1.2	8.5	37.9	114.11
Bebid. Alcoh Destilad	30,550	107,064	250.5	67,668	1.0	1.9	13.0	23.9	57.41
Vino y Vermut	12,217	29,289	139.7	18,575	0.4	0.5	10.1	13.9	59.16
Materiales no Refinados	735,357	1,330,213	80.9	1,471,754	23.7	23.0	39.9	43.5	6.33
Caucho Natural	68,901	73,955	7.3	98,840	2.2	1.3	24.7	23.2	2.90
Caucho Natural Seco	55,023	56,198	2.1	75,765	1.8	1.0	22.5	20.5	1.83
Fibras Textiles	70,951	207,138	191.9	256,932	2.3	3.6	16.1	21.6	26.10
Algodón Fibra	38,136	173,637	355.3	220,212	1.2	3.0	10.9	20.7	75.68
Mater. no Ref Nes	98,233	210,461	114.2	231,320	3.2	3.6	26.8	36.8	12.05
Aceites y Grasas	303,098	515,986	70.2	617,057	9.8	8.9	26.4	30.2	11.98
Aceite Veget y Animal	254,004	435,935	71.6	549,494	8.2	7.5	27.2	29.1	13.49
Aceites Vegetales, Tot	174,396	301,254	72.7	360,921	5.6	5.2	26.2	26.3	15.09
Carne y Prep Carne	258,516	782,042	202.5	511,223	8.3	13.5	24.1	46.3	25.50
Carne Fres/Cong/Refr.	241,994	667,310	175.8	434,890	7.8	11.5	27.5	48.1	23.56
Carne de Bovino	61,704	285,438	362.6	111,781	2.0	4.9	13.9	45.4	36.23
Carne Fresca de Bovino	60,701	279,904	361.1	107,731	2.0	4.8	15.0	47.9	35.85
Carne Res. Tern Deshu.	20,522	203,612	892.2	95,278	0.7	3.5	16.1	51.9	0.00
Carne Res y Ternera	40,179	76,292	89.9	12,453	1.3	1.3	14.5	39.7	13.79
Carne de Cerdo	52,408	144,655	176.0	80,377	1.7	2.5	28.9	41.9	63.83
Carne Cerdo	42,776	60,892	42.4	13,087	1.4	1.1	40.2	48.6	0.00
Carne de Porcino	42,776	74,583	74.4	35,422	1.4	1.3	40.2	45.0	0.00
Cerdos		34,228		22,335		0.6		84.3	
Carne Pavo	1,271	74,980	5797.5	84,286	0.0	1.3	20.8	83.5	0.00
Carne Seca Salad Ahum	3,363	28,345	742.9	18,668	0.1	0.5	10.2	40.5	61.06
Carne Enlatada Nes	13,160	86,386	556.4	57,665	0.4	1.5	8.1	37.0	46.04
Carne Prep y Preservad	7,592	41,231	443.1	28,732	0.2	0.7	5.9	27.8	41.91
Salchichas	5,543	45,046	712.7	26,784	0.2	0.8	18.1	55.0	51.64

México: Estructura y Crecimiento de las Importaciones Agrícolas, 1983-1995

Rubro	Promedio Import. Anuales		Cambio	Importac 1995	Participación en Import. (%) de:				Tasa Crecim. 1983-85 a 1993-95
	1986-1990	1991-1995			Prod. Agríc.	LAC (por Rubro)			
	(Valor en \$1000)		%	1995		86-90	91-95		86-90
(1)	(2)	(3)	(4)	(5)	(6)	(7)	(8)	(9)	
Embutidos Cerdo	5,543	45,046	712.7	28,784	0.2	0.8	18.3	56.1	51.64
Carne de Ave	36,520	174,473	377.7	193,334	1.2	3.0	19.8	42.2	36.86
Carne Fresca de Pollo	33,216	148,183	346.1	173,905	1.1	2.6	18.6	38.8	34.74
Carne Pollo	31,945	72,506	127.0	88,464	1.0	1.3	18.5	24.9	25.24
Carne Pollo Enlatada	3,304	26,290	695.7	19,429	0.1	0.5	71.8	85.5	0.00
Despojo Comestibles Fr	90,444	134,337	46.5	92,874	2.9	2.3	71.7	73.7	8.89
Carne Despoj. Comest.	31,415	59,254	88.6	38,785	1.0	1.0	49.7	58.0	0.00
Despojos Cerdo Comest.	39,917	71,838	80.0	52,204	1.3	1.2	93.3	94.6	13.72
Grasas Animales	64,790	97,076	49.8	137,700	2.1	1.7	29.6	37.7	8.45
Sebo	63,030	89,465	41.9	126,048	2.0	1.5	30.6	38.4	7.79
Prod Lácteos y Huevos	408,392	505,730	23.8	437,805	13.2	8.7	32.6	28.3	13.56
Leche Equivalente	425,160	523,060	23.0	452,048	13.7	9.0	34.4	29.8	13.13
Leche Ent. Seca	135,417	68,352	-49.5	59,098	4.4	1.2	33.3	12.7	33.45
Leche Descremada Seca	181,626	218,238	20.2	217,359	5.9	3.8	48.3	43.5	9.56
Leche Polvo Descrem.	184,913	230,262	24.5	228,061	6.0	4.0	46.8	44.8	10.07
Leche Cond. Polvo, Fresc	346,107	366,854	5.4	331,131	11.2	6.3	37.3	28.7	13.06
Leche en Polvo	320,330	298,614	-6.8	287,159	10.3	5.2	39.9	28.4	12.25
Leche Fresca	9,467	33,133	250.0	18,857	0.3	0.6	28.8	33.6	22.47
Mantequilla	34,194	62,548	82.9	46,701	1.1	1.1	27.0	42.1	7.52
Mantequilla Leche Vaca	34,194	62,548	82.9	46,701	1.1	1.1	29.2	43.8	7.52
Queso y Cuajada	20,803	63,304	204.3	47,066	0.7	1.1	13.9	21.5	28.57
Queso Entero Vaca	20,803	63,304	204.3	47,066	0.7	1.1	14.1	22.2	28.57
Cueros y Pieles	89,177	116,470	30.6	73,655	2.9	2.0	62.4	78.4	1.11
Cuero Bovino Sal. Sec	75,886	103,404	36.3	63,441	2.4	1.8	79.2	93.1	1.63
Forrajes	105,525	252,118	138.9	223,463	3.4	4.4	18.6	30.2	18.20
Gluten Alim. Anim.	7,074	38,721	447.3	37,765	0.2	0.7	99.7	94.9	0.00
Alim. Comp. Otr Nes	5,272	50,840	864.3	53,067	0.2	0.9	54.0	71.4	39.16
Aceites Grasa Animal	64,790	97,076	49.8	137,700	2.1	1.7	29.6	37.7	8.45
Animales Vivos	114,797	180,084	56.9	44,485	3.7	3.1	48.1	49.8	4.94
Ganado Bovino	90,214	128,305	42.2	23,043	2.9	2.2	57.0	53.3	4.19
Parte B: Desempeño de las Importaciones de 20 de los más importantes Productos Agrícolas									
Soya y Productos	359,173	625,160	74.1	688,214	11.6	10.8	34.9	36.4	6.15
Leche Equivalente	425,160	523,060	23.0	452,046	13.7	9.0	34.4	29.8	13.13
Sorgo y Prods	200,275	389,832	94.6	269,985	6.5	6.7	65.2	95.8	-0.16
Cáñamo y Mostaza	161,205	319,861	98.4	359,049	5.2	5.5	81.9	91.8	26.04
Maíz y Productos	404,407	290,562	-28.2	452,767	13.0	5.0	50.2	26.3	-2.27
Carne de Bovino	61,704	285,438	362.6	111,781	2.0	4.9	13.9	45.4	36.23
Algodón y Productos	57,236	221,572	287.1	262,733	1.8	3.8	13.6	23.6	30.22
Trigo y Equiv Harina	69,240	184,605	166.6	231,571	2.2	3.2	5.2	8.4	16.73
Carne de Ave	36,520	174,473	377.7	193,334	1.2	3.0	19.8	42.2	36.86
Algodón Fibra	38,136	173,637	355.3	220,212	1.2	3.0	10.9	20.7	75.68
Girasol y Productos	139,670	151,693	8.6	209,901	4.5	2.6	46.7	48.1	-3.22
Carne de Cerdo	52,408	144,655	176.0	80,377	1.7	2.5	28.9	41.9	63.83
Ganado Bovino	90,214	128,305	42.2	23,043	2.9	2.2	57.0	53.3	4.19
Cuero Bovino Sal. Sec	75,886	103,404	36.3	63,441	2.4	1.8	79.2	93.1	1.63
Arroz	23,112	78,980	241.7	79,638	0.7	1.4	6.0	10.0	13.19
Carne Pavo	1,271	74,980	5797.5	64,286	0.0	1.3	20.8	83.5	0.00
Azúcar Tot. Eq. Crudo	152,792	74,408	-51.3	17,662	4.9	1.3	44.5	15.3	-10.39
Caucho Natural	68,901	73,955	7.3	98,840	2.2	1.3	24.7	23.2	2.90
Carne Pollo	31,945	72,506	127.0	88,464	1.0	1.3	18.5	24.9	25.24
Manzanas	1,088	53,151	4786.1	51,682	0.0	0.9	1.3	28.4	137.24

América Central: Estructura y Crecimiento de las Importaciones Agrícolas, 1983-1995

Rubro	Promedio Import. Anuales		Cambio %	Importac 1995 (\$1000)	Participación en Import. (%) de:				Tasa Crecim. 1983-85 a 1993-95
	1986-1990	1991-1995			Prod. Agríc.		LAC (por Rubro)		
	(Valor en \$1000)				86-90	91-95	86-90	91-95	
	(1)	(2)	(3)	(4)	(5)	(6)	(7)	(8)	
Resumen: Participación y Crecimiento de los Principales Grupos									
<i>Comercio Total Mercan.</i>	27,399,760	61,061,888	122.9	61,571,160	100.0	100.0	27.7	34.6	12.51
<i>Productos Agrícolas</i>	3,950,290	7,226,657	82.9	7,136,941	14.4	11.8	32.7	35.8	9.58
<i>Alimentos Exc. Silv.</i>	3,196,058	5,663,600	77.2	5,524,263	80.9	78.4	34.7	36.8	8.92
<i>Cereales y Preparados</i>	975,210	1,575,268	61.5	1,752,302	24.7	21.8	29.4	29.1	4.56
<i>Legumbres</i>	123,068	41,578	-66.2	44,544	3.1	0.6	40.8	13.3	-2.08
<i>Oleaginosas y Product</i>	768,831	1,323,620	72.2	1,499,847	19.5	18.3	46.1	49.1	6.58
<i>Raíces y Tubérculos</i>	8,538	33,808	296.0	40,361	0.2	0.5	11.8	24.5	11.99
<i>Frutas y Vegetales</i>	264,490	532,045	101.2	500,461	6.7	7.4	24.7	26.2	14.23
<i>Vegetales excl. Melón</i>	40,098	133,178	232.1	108,309	1.0	1.8	21.8	28.4	18.53
<i>Frutas Incluye Melones</i>	72,728	272,742	275.0	270,479	1.8	3.8	18.2	29.7	19.52
<i>Jugos de Frutas</i>	17,024	37,002	117.4	39,927	0.4	0.5	30.2	35.1	9.42
<i>Azúcar y Miel de Abeja</i>	185,685	188,585	1.6	135,218	4.7	2.6	44.0	25.7	6.37
<i>Café, te, Cacao, Especies</i>	54,712	159,292	191.1	156,136	1.4	2.2	16.5	26.6	19.84
<i>Bebidas y Tabaco</i>	102,533	331,144	223.0	233,564	2.6	4.6	17.3	25.3	24.91
<i>Materiales no Refinados</i>	796,221	1,440,468	80.9	1,618,835	20.2	19.9	43.3	47.1	6.67
<i>Carne y Prep Carne</i>	279,158	823,413	195.0	564,341	7.1	11.4	26.0	48.7	21.94
<i>Prod Lácteos y Huevos</i>	498,770	637,935	27.9	599,560	12.6	8.8	39.8	35.7	11.64
<i>Cueros y Pielés</i>	91,984	119,308	29.7	75,988	2.3	1.7	64.4	80.3	1.14
<i>Ferros</i>	153,440	341,418	122.5	335,293	3.9	4.7	27.0	40.8	13.00
<i>Animales Vivos</i>	123,095	200,352	62.8	61,827	3.1	2.8	51.6	55.4	5.09
Parte A. Estructura: Participación y Crecimiento, Grupos y Principales Productos									
<i>Comercio Total Mercan.</i>	27,399,760	61,061,888	122.9	61,571,160	100.0	100.0	27.7	34.6	12.51
<i>Productos Agrícolas</i>	3,950,290	7,226,657	82.9	7,136,941	14.4	11.8	32.7	35.8	9.58
<i>Alimentos y Animales</i>	2,692,288	4,865,914	80.7	4,534,142	68.2	67.3	30.9	34.0	9.99
<i>Alimentos Exc. Silv.</i>	3,196,058	5,663,600	77.2	5,524,263	80.9	78.4	34.7	36.8	8.92
<i>Alimentos Miscelaneos</i>	157,727	407,607	158.4	429,004	4.0	5.6	36.5	48.3	21.67
<i>Aliment Preparad Nes</i>	127,458	339,645	166.5	350,931	3.2	4.7	38.8	48.7	25.63
<i>Cereales y Preparados</i>	975,210	1,575,268	61.5	1,752,302	24.7	21.8	29.4	29.1	4.56
<i>Cereales</i>	899,924	1,255,692	39.5	1,418,095	22.8	17.4	30.8	27.5	2.41
<i>Cereales Nes</i>	209,065	402,418	92.5	286,540	5.3	5.6	63.6	92.1	0.20
<i>Trigo y Equiv Harina</i>	185,484	358,630	93.3	415,617	4.7	5.0	13.9	16.3	8.91
<i>Trigo</i>	180,530	345,263	91.3	407,108	4.6	4.8	15.0	17.2	8.84
<i>Pastelería</i>	13,777	80,763	486.2	70,645	0.3	1.1	25.9	42.5	53.98
<i>Arroz</i>	51,346	132,861	158.8	153,366	1.3	1.8	13.3	16.7	12.96
<i>Arroz Molido c. Cáscara</i>	48,680	84,657	73.9	72,148	1.2	1.2	14.7	13.8	6.85
<i>Arroz con Cáscara</i>	1,810	41,317	2182.7	75,536	0.0	0.6	7.7	42.1	39.66
<i>Cereales Desayuno</i>	13,831	60,829	339.8	67,688	0.4	0.8	49.8	62.4	24.31
<i>Cebada y Productos</i>	38,748	59,634	53.9	78,725	1.0	0.8	13.2	15.4	10.50
<i>Malta de Cebada</i>	24,847	45,652	83.7	60,438	0.6	0.6	11.2	15.4	13.80
<i>Maíz y Productos</i>	452,003	399,361	-11.6	605,729	11.4	5.5	56.1	36.2	-0.21
<i>Maíz</i>	436,678	340,376	-22.1	539,320	11.1	4.7	56.2	33.4	-1.66
<i>Sorgo y Prods</i>	204,825	391,949	91.4	272,193	5.2	5.4	66.7	96.3	-0.15
<i>Sorgo</i>	204,825	391,949	91.4	272,193	5.2	5.4	66.7	96.3	-0.15
<i>Legumbres</i>	123,068	41,578	-66.2	44,544	3.1	0.6	40.8	13.3	-2.06
<i>Oleaginosas y Product</i>	768,831	1,323,620	72.2	1,499,847	19.5	18.3	46.1	49.1	6.58
<i>Semillas Oleaginosas</i>	430,743	763,525	77.3	868,675	10.9	10.6	70.4	72.2	4.32
<i>Tortas y Harinas Oleag</i>	100,348	156,483	55.9	139,562	2.5	2.2	25.7	31.7	9.25
<i>Soya y Productos</i>	427,181	747,414	75.0	812,604	10.8	10.3	41.6	43.5	6.58
<i>Frijol de Soya</i>	289,403	550,261	90.1	613,907	7.3	7.6	66.3	69.6	6.70
<i>Aceite de Soya</i>	46,280	66,100	42.8	71,010	1.2	0.9	19.7	14.1	2.21
<i>Torta de Soya</i>	91,054	129,301	42.0	125,983	2.3	1.8	25.6	28.3	9.43
<i>Algodón y Productos</i>	87,558	282,752	222.9	347,934	2.2	3.9	20.9	30.1	22.70
<i>Maní y Productos</i>	7,572	35,599	370.1	37,299	0.2	0.5	35.3	66.8	31.30
<i>Aceite de Palma y Prod</i>	19,828	68,422	245.1	75,259	0.5	0.9	61.7	46.2	31.89
<i>Aceite de Palma</i>	19,018	64,901	241.3	65,525	0.5	0.9	69.6	51.4	32.89
<i>Cáñamo y Mostaza</i>	165,735	324,082	95.5	362,267	4.2	4.5	84.2	93.0	24.88

Fuente: Análisis - Unidad de Situación y Perspectivas del IICA / Datos: FAO

Notas sobre la metodología e interpretación se encuentran al final de los cuadros

América Central: Estructura y Crecimiento de las Importaciones Agrícolas, 1983-1995

Rubro	Promedio import. Anuales		Cambio	Importac 1995 (\$1000)	Participación en import. (%) de:				Tasa Crecim. 1983-85 a 1993-95
	1986-1990	1991-1995			Prod. Agríc.	LAC (por Rubro)		1983-85 a 1993-95	
	(Valor en \$1000)		%	86-90		91-95	86-90		91-95
	(1)	(2)	(3)	(4)	(5)	(6)	(7)	(8)	
Semilla Mostaza Colza	51,753	106,416	105.6	158,774	1.3	1.5	98.8	98.6	26.38
Aceites Mostaza Colza	30,482	54,518	78.9	21,092	0.8	0.8	68.0	85.0	20.73
Semilla de Colza	51,344	105,850	106.2	158,105	1.3	1.5	99.6	99.6	29.81
Aceite Semilla Colza	30,482	54,518	78.9	21,092	0.8	0.8	68.0	85.0	20.73
Girasol y Productos	153,058	165,539	8.2	237,723	3.9	2.3	51.2	52.5	-2.48
Semilla de Girasol	59,895	32,834	-45.2	21,530	1.5	0.5	95.1	79.1	-20.49
Aceite Semilla Girasol	93,163	130,722	40.3	212,940	2.4	1.8	43.2	48.8	16.20
Aceites Procesados	19,406	48,403	139.1	64,125	0.5	0.6	40.8	48.4	21.29
Raíces y Tubérculos	8,538	33,808	296.0	40,361	0.2	0.5	11.8	24.5	11.99
Papa y Productos	7,876	32,900	317.7	39,970	0.2	0.5	12.6	25.0	12.97
Frutas y Vegetales	264,490	532,045	101.2	500,461	6.7	7.4	24.7	26.2	14.23
Vegetales excl. Melón	40,098	133,178	232.1	108,309	1.0	1.8	21.8	28.4	18.53
Vegetales Primarios	18,322	59,249	223.4	38,335	0.5	0.8	20.8	28.5	15.40
Frutas Incluye Melones	72,728	272,742	275.0	270,479	1.8	3.8	18.2	29.7	19.52
Frutas Primarias	32,066	160,430	400.3	158,031	0.8	2.2	13.9	28.9	26.39
Manzanas	7,714	62,277	707.3	64,007	0.2	0.9	9.1	33.2	34.83
Uvas y Pasas	7,887	40,599	414.8	41,600	0.2	0.6	20.0	40.9	28.72
Uvas	5,889	35,880	509.2	37,566	0.1	0.5	31.3	54.1	31.48
Frutas Preparadas Nes	13,458	44,885	233.5	43,942	0.3	0.6	25.4	29.3	13.47
Jugos de Frutas	17,024	37,002	117.4	39,927	0.4	0.5	30.2	35.1	9.42
Azúcar y Miel de Abeja	185,685	189,585	1.6	135,218	4.7	2.6	44.0	25.7	6.37
Azúcar Tot. Eq. Crudo	156,456	81,185	-48.1	19,257	4.0	1.1	45.5	16.6	-8.29
Azúcar Refinado	129,384	50,179	-81.2	8,581	3.3	0.7	46.9	15.1	26.37
Azúcar para Confeitería	19,076	67,467	253.7	57,163	0.5	0.9	43.4	40.0	23.60
Café, te, Cacao, Especies	54,712	159,292	191.1	156,136	1.4	2.2	16.5	26.6	19.84
Chocolate Prods Nes	21,987	82,562	275.5	70,314	0.6	1.1	44.2	38.6	31.79
Especies Total	23,445	42,024	79.2	36,682	0.6	0.6	34.7	44.1	11.09
Bebidas y Tabaco	102,533	331,144	223.0	233,564	2.6	4.6	17.3	25.3	24.91
Tabaco	19,644	56,040	185.3	38,195	0.5	0.8	19.0	21.1	19.79
Tabaco Hojas	16,698	46,217	176.8	19,444	0.4	0.6	32.1	33.6	19.79
Bebidas	82,889	275,103	231.9	195,369	2.1	3.8	16.9	26.3	25.94
Bebid. no Alcoholic.	5,367	76,365	1322.9	44,056	0.1	1.1	10.1	42.7	70.52
Bebid. Alcoh Destilad	50,854	131,196	158.0	97,777	1.3	1.8	21.7	29.3	23.27
Vino y Vermut	18,191	37,759	107.6	28,407	0.5	0.5	15.0	18.0	20.39
Materiales no Refinados	796,221	1,440,468	80.9	1,618,835	20.2	19.9	43.3	47.1	6.67
Caucho Natural	73,347	79,469	8.3	106,257	1.9	1.1	26.3	25.0	2.79
Caucho Natural Seco	58,901	59,959	1.8	80,880	1.5	0.8	24.0	21.9	1.86
Fibras Textiles	86,459	240,918	178.7	308,512	2.2	3.3	19.6	25.1	23.79
Algodón Fibra	50,262	203,390	304.7	267,171	1.3	2.8	14.4	24.2	42.95
Mater. no Ref Nes	113,688	237,248	108.7	259,403	2.9	3.3	31.1	41.5	11.69
Aceites y Grasas	420,987	679,884	61.5	829,944	10.7	9.4	36.7	39.8	9.63
Aceite Veget y Animal	359,249	589,131	84.0	750,400	9.1	8.2	38.5	39.3	10.54
Aceites Vegetales, Tot	237,742	403,613	69.8	491,610	6.0	5.6	35.7	35.3	11.94
Carne y Prep Carne	279,158	823,413	195.0	564,341	7.1	11.4	26.0	48.7	21.94
Carne Fres/Cong/Refr.	246,158	689,918	180.3	467,871	6.2	9.5	28.0	49.8	23.43
Carne de Bovino	67,398	296,504	339.9	131,910	1.7	4.1	15.2	47.2	24.84
Carne Fresca de Bovino	60,878	289,097	374.9	126,147	1.5	4.0	15.0	49.4	36.24
Carne Res. Tern Deshu.	20,553	209,404	918.8	112,980	0.5	2.9	16.1	53.3	0.00
Carne Res y Temera	40,325	79,693	97.6	13,167	1.0	1.1	14.5	41.5	14.38
Carne de Cerdo	60,989	160,082	162.5	98,470	1.5	2.2	33.6	46.4	31.66
Carne Cerdo	43,451	62,273	43.3	14,959	1.1	0.9	40.8	49.7	77.41
Carne de Porcino	43,510	76,185	75.1	38,358	1.1	1.1	40.9	45.9	71.85
Carne Pavo	1,756	75,467	4198.6	84,999	0.0	1.0	28.7	84.0	94.85
Carne Enlatada Nes	27,162	101,913	275.2	74,232	0.7	1.4	16.7	43.6	15.74
Carne Prep y Preservad	18,090	52,043	187.7	39,666	0.5	0.7	14.1	35.1	16.92
Salchichas	7,612	49,735	553.3	34,402	0.2	0.7	24.9	60.7	33.43

Ii. 27

América Central: Estructura y Crecimiento de las Importaciones Agrícolas, 1983-1995

Rubro	Promedio Import. Anuales			Importac 1995 (\$1000)	Participación en Import. (%) de:				Tasa Crecim. 1983-85 a 1993-95
	1986-1990	1991-1995	Cambio %		Prod. Agríc.		LAC (por Rubro)		
	(Valor en \$1000)	(Valor en \$1000)			86-90	91-95	86-90	91-95	
(1)	(2)	(3)	(4)	(5)	(6)	(7)	(8)	(9)	
Embutidos Cerdo	7,612	49,095	544.9	33,637	0.2	0.7	25.2	61.2	33.26
Carne de Ave	37,760	183,811	386.8	201,424	1.0	2.5	20.5	44.4	35.79
Carne Fresca de Pollo	34,332	157,099	357.6	181,111	0.9	2.2	19.2	41.1	33.72
Carne Pollo	32,571	80,926	148.5	94,939	0.8	1.1	18.9	27.8	24.86
Despojo Comestibles Fr	92,436	136,723	47.9	95,956	2.3	1.9	73.2	75.0	8.81
Carne Despoj. Comest.	31,901	60,150	88.6	40,358	0.8	0.8	50.4	58.9	74.98
Despojos Cerdo Comes.	41,403	73,246	76.9	53,711	1.0	1.0	96.8	96.5	13.17
Grasas Animales	102,101	139,116	36.3	194,665	2.6	1.9	46.6	54.0	5.86
Sebo	99,927	130,829	30.9	182,270	2.5	1.8	48.5	56.2	5.38
Prod Lácteos y Huevos	496,770	637,935	27.9	599,560	12.6	8.8	39.8	35.7	11.64
Leche Equivalente	512,089	648,341	26.6	605,177	13.0	9.0	41.4	36.9	11.41
Leche Ent. Seca	173,787	142,899	-17.8	151,789	4.4	2.0	42.7	26.6	15.06
Leche Descremada Seca	201,426	230,787	14.6	231,407	5.1	3.2	51.4	46.0	8.50
Leche Polvo Descrem.	204,713	242,811	18.6	242,109	5.2	3.4	51.8	47.2	8.99
Leche Cond.Polvo,Fresc	414,681	468,324	12.9	454,255	10.5	6.5	44.4	36.7	11.45
Leche en Polvo	378,500	385,700	1.9	393,898	9.6	5.3	47.2	36.7	10.74
Leche Fresca	10,034	36,221	261.0	23,489	0.3	0.5	30.5	36.7	22.57
Mantequilla	40,615	67,471	66.1	52,935	1.0	0.9	32.1	45.4	6.09
Mantequilla Leche Vaca	39,250	66,188	68.8	51,285	1.0	0.9	33.5	46.4	6.06
Queso y Cuajada	34,488	81,870	137.5	70,547	0.9	1.1	23.0	27.9	18.76
Queso Entero Vaca	32,294	74,107	129.5	59,914	0.8	1.0	21.9	26.0	19.00
Cueros y Pieles	91,984	119,308	29.7	75,988	2.3	1.7	64.4	80.3	1.14
Cuero Bovino Sal.Sec	75,886	103,409	36.3	63,441	1.9	1.4	79.2	93.1	1.63
Forrajes	153,440	341,418	122.5	335,293	3.9	4.7	27.0	40.8	13.00
Gluten Alim.Anim.	7,074	40,690	475.2	42,593	0.2	0.6	99.7	99.7	0.00
Alim. Comp. Otr Nes	5,688	54,251	853.8	56,766	0.1	0.8	58.3	76.2	39.18
Aceites Grasa Animal	102,101	139,116	36.3	194,665	2.6	1.9	46.6	54.0	5.86
Animales Vivos	123,095	200,352	62.8	61,827	3.1	2.8	51.6	55.4	5.09
Animales Bovinos	93,072	137,434	47.7	27,244	2.4	1.9	58.8	57.1	4.29
Ganado Bovino	93,072	137,434	47.7	27,244	2.4	1.9	58.8	57.1	4.29
Parte B: Desempeño de las Importaciones de 20 de los más Importantes Productos Agrícolas									
Soya y Productos	427,181	747,414	75.0	812,604	10.8	10.3	41.6	43.5	6.58
Leche Equivalente	512,089	648,341	26.6	605,177	13.0	9.0	41.4	36.9	11.41
Maíz y Productos	452,003	399,361	-11.6	605,729	11.4	5.5	56.1	36.2	-0.21
Sorgo y Prods	204,825	391,949	91.4	272,193	5.2	5.4	66.7	96.3	-0.15
Trigo y Equiv Harina	185,484	358,630	93.3	415,617	4.7	5.0	13.9	16.3	8.91
Cáñamo y Mostaza	165,735	324,082	95.5	362,267	4.2	4.5	84.2	93.0	24.88
Carne de Bovino	67,398	296,504	339.9	131,910	1.7	4.1	15.2	47.2	24.84
Algodón y Productos	87,558	282,752	222.9	347,934	2.2	3.9	20.9	30.1	22.70
Algodón Fibra	50,262	203,390	304.7	267,171	1.3	2.8	14.4	24.2	42.95
Carne de Ave	37,760	183,811	386.8	201,424	1.0	2.5	20.5	44.4	35.79
Girasol y Productos	153,058	165,539	8.2	237,723	3.9	2.3	51.2	52.5	-2.48
Carne de Cerdo	60,989	160,082	162.5	96,470	1.5	2.2	33.6	46.4	31.66
Ganado Bovino	93,072	137,434	47.7	27,244	2.4	1.9	58.8	57.1	4.29
Arroz	51,346	132,861	158.8	153,366	1.3	1.8	13.3	16.7	12.96
Cuero Bovino Sal.Sec	75,886	103,409	36.3	63,441	1.9	1.4	79.2	93.1	1.63
Azúcar Tot. Eq. Crudo	156,456	81,185	-48.1	19,257	4.0	1.1	45.5	16.6	-8.29
Carne Pollo	32,571	80,926	148.5	94,939	0.8	1.1	18.9	27.8	24.86
Caucho Natural	73,347	79,469	8.3	106,257	1.9	1.1	26.3	25.0	2.79
Carne Pavo	1,756	75,467	4198.6	84,999	0.0	1.0	28.7	84.0	94.85
Aceite de Palma y Prod	19,828	68,422	245.1	75,259	0.5	0.9	61.7	46.2	31.89

Ii.28

Belice: Estructura y Crecimiento de las Importaciones Agrícolas, 1983-1995

Rubro	Promedio Import. Anuales			Importac 1995 (\$1000)	Participación en Import. (%) de:				Tasa Crecim. 1983-85 a 1993-95
	1986-1990	1991-1995	Cambio		Prod. Agríc.		LAC (por Rubro)		
	(Valor en \$1000)		%		86-90	91-95	86-90	91-95	
(1)	(2)	(3)	(4)	(5)	(6)	(7)	(8)	(9)	
Resumen: Participación y Crecimiento de los Principales Grupos									
Comercio Total Mercan.	174,606	265,682	52.2	258,300	100.0	100.0	0.2	0.2	7.99
Productos Agrícolas	41,993	46,456	10.6	48,852	24.1	17.5	0.3	0.2	4.77
Alimentos Exc. Silv.	32,730	34,337	4.9	35,942	77.9	73.9	0.4	0.2	3.77
Cereales y Preparados	5,261	7,663	45.6	7,927	12.5	16.5	0.2	0.1	7.33
Legumbres	594	373	-37.1	144	1.4	0.8	0.2	0.1	0.39
Oleaginosas y Product	396	697	75.9	870	0.9	1.5	0.0	0.0	8.43
Raíces y Tubérculos	1,365	1,202	-12.0	1,471	3.3	2.6	1.9	0.9	-0.04
Frutas y Vegetales	4,322	3,989	-7.7	4,423	10.3	8.6	0.4	0.2	2.08
Vegetales excl. Melón	1,425	1,552	8.9	1,852	3.4	3.3	0.8	0.3	2.78
Frutas incluye Melones	919	783	-14.8	897	2.2	1.7	0.2	0.1	4.99
Azúcar y Miel de Abeja	778	506	-34.9	768	1.9	1.1	0.2	0.1	7.29
Café, te, Cacao, Especies	1,901	1,810	-4.8	1,778	4.5	3.9	0.6	0.3	4.45
Bebidas y Tabaco	4,985	6,217	24.7	7,196	11.9	13.4	0.8	0.5	9.10
Materiales no Refinados	257	1,018	296.0	741	0.6	2.2	0.0	0.0	16.03
Carne y Prep Carne	4,055	3,614	-10.9	3,607	9.7	7.8	0.4	0.2	1.41
Prod Lácteos y Huevos	11,448	10,790	-5.8	9,972	27.3	23.2	0.9	0.6	2.28
Forrajes	3,073	4,059	32.1	4,189	7.3	8.7	0.5	0.5	7.27
Parte A. Estructura: Participación y Crecimiento, Grupos y Principales Productos									
Comercio Total Mercan.	174,606	265,682	52.2	258,300	100.0	100.0	0.2	0.2	7.99
Productos Agrícolas	41,993	46,458	10.6	48,852	24.1	17.5	0.3	0.2	4.77
Alimentos y Animales	38,354	38,770	6.6	40,342	86.6	83.5	0.4	0.3	4.06
Alimentos Exc. Silv.	32,730	34,337	4.9	35,942	77.9	73.9	0.4	0.2	3.77
Alimentos Miscelaneos	5,409	6,235	15.3	7,517	12.9	13.4	1.3	0.7	4.56
Aliment Preparad Nes	3,023	3,357	11.1	3,913	7.2	7.2	0.9	0.5	5.55
Cereales y Preparados	5,261	7,663	45.6	7,927	12.5	16.5	0.2	0.1	7.33
Cereales	2,873	4,041	40.6	4,237	6.8	8.7	0.1	0.1	5.82
Alimento para Niños	813	975	19.9	888	1.9	2.1	2.3	1.7	6.30
Harina Extracto Malta	-	427	-	440	0.0	0.9	-	1.0	0.00
Trigo y Equiv Harina	2,254	2,954	31.0	3,278	5.4	6.4	0.2	0.1	5.84
Trigo	2,071	2,900	40.0	3,223	4.9	6.2	0.2	0.1	15.93
Pastelería	672	648	26.1	709	1.6	1.8	1.3	0.4	7.15
Arroz	515	788	52.9	733	1.2	1.7	0.1	0.1	13.50
Arroz Molido c.Cáscara	442	618	39.8	-	1.1	1.3	0.1	0.1	5.10
Cereales Desayuno	412	644	56.3	748	1.0	1.4	1.5	0.7	10.43
Malta de Cebada	337	404	20.0	401	0.8	0.9	0.2	0.1	5.96
Maíz y Productos	128	415	224.9	385	0.3	0.9	0.0	0.0	2.80
Maíz	96	284	197.5	185	0.2	0.6	0.0	0.0	-0.71
Legumbres	594	373	-37.1	144	1.4	0.8	0.2	0.1	0.39
Frijoles Secos	594	319	-46.2	77	1.4	0.7	0.3	0.2	-2.71
Oleaginosas y Product	396	697	75.9	870	0.9	1.5	0.0	0.0	8.43
Semillas Oleaginosas	-	315	-	390	0.0	0.7	-	0.0	0.00
Harina Oleaginoasas	-	311	-	384	0.0	0.7	-	1.2	0.00
Margarina Etc.	1,031	1,416	37.4	1,866	2.5	3.0	4.6	2.8	6.39
Raíces y Tubérculos	1,365	1,202	-12.0	1,471	3.3	2.6	1.9	0.9	-0.04
Papa y Productos	1,365	1,200	-12.1	1,470	3.3	2.6	2.2	0.9	-0.05
Papas	1,361	1,183	-13.1	1,451	3.2	2.5	2.4	1.3	-0.21
Frutas y Vegetales	4,322	3,989	-7.7	4,423	10.3	8.6	0.4	0.2	2.08
Vegetales excl. Melón	1,425	1,552	8.9	1,852	3.4	3.3	0.8	0.3	2.78
Vegetales Primarios	852	798	-6.3	1,022	2.0	1.7	1.0	0.4	-0.09
Cebolla	516	529	2.6	583	1.2	1.1	2.9	0.9	1.06
Cebolla Seca	516	528	2.3	581	1.2	1.1	4.8	3.0	1.02
Hortalizas Prep Nes	508	525	3.2	540	1.2	1.1	1.2	0.7	3.81

Li. 29

Belice: Estructura y Crecimiento de las Importaciones Agrícolas, 1983-1995

Rubro	Promedio Import. Anuales			Importac 1995 (\$1000)	Participación en Import. (%) de:				Tasa Crecim. 1983-85 a 1993-95
	1986-1990	1991-1995	Cambio		Prod. Agríc.		LAC (por Rubro)		
	(Valor en \$1000)		%		86-90	91-95	86-90	91-95	
	(1)	(2)	(3)	(4)	(5)	(6)	(7)	(8)	
Frutas Incluye Melones	919	783	-14.8	897	2.2	1.7	0.2	0.1	4.99
Frutas Primarias	339	268	-21.1	332	0.8	0.6	0.1	0.0	1.09
Azúcar y Miel de Abeja	778	506	-34.9	768	1.9	1.1	0.2	0.1	7.29
Azúcar para Confitería	368	430	16.8	689	0.9	0.9	0.8	0.3	7.30
Café, te, Cacao, Especies	1,901	1,810	-4.8	1,778	4.5	3.9	0.6	0.3	4.45
Café y Productos	613	746	21.7	814	1.5	1.6	0.5	0.5	6.84
Café Verde y Tostado	613	647	5.5	544	1.5	1.4	0.6	0.6	4.57
Café Tostado	-	571	-	544	0.0	1.2	-	4.7	0.00
Chocolate Prods Nes	731	866	-8.9	626	1.7	1.4	1.5	0.3	8.26
Te	336	223	-33.6	156	0.8	0.5	1.5	0.7	-3.95
Bebidas y Tabaco	4,965	6,217	24.7	7,196	11.9	13.4	0.8	0.5	9.10
Tabaco	775	1,747	125.5	2,995	1.8	3.8	0.7	0.7	9.92
Tabaco Hojas	351	450	28.3	555	0.8	1.0	0.7	0.3	5.16
Cigarrillos	417	1,285	207.8	2,422	1.0	2.8	1.0	1.2	11.92
Bebidas	4,211	4,470	6.2	4,201	10.0	9.6	0.9	0.4	8.72
Bebid. no Alcoholic.	424	594	40.1	461	1.0	1.3	0.8	0.3	11.21
Bebid. Alcoh Destilad	2,714	2,804	3.3	2,809	6.5	6.0	1.2	0.6	9.40
Cerveza de Cebada	419	458	9.5	378	1.0	1.0	0.6	0.3	5.97
Vino y Vermut	549	419	-23.7	343	1.3	0.9	0.5	0.2	3.25
Materiales no Refinados	257	1,018	296.0	741	0.6	2.2	0.0	0.0	16.03
Mater. no Ref Nes	253	682	169.8	345	0.6	1.5	0.1	0.1	10.17
Aceites y Grasas	3,262	3,219	-1.3	3,755	7.8	6.9	0.3	0.2	1.24
Aceite Veget y Animal	396	451	13.9	573	0.9	1.0	0.0	0.0	3.35
Aceites Vegetales, Tot	396	383	-3.5	480	0.9	0.8	0.1	0.0	1.47
Carne y Prep Carne	4,055	3,614	-10.9	3,607	9.7	7.8	0.4	0.2	1.41
Carne de Bovino	2,425	1,297	-46.5	1,441	5.8	2.8	0.5	0.2	-2.29
Carnes Prep.	2,366	562	-76.2	614	5.6	1.2	8.4	1.7	-10.24
Carne de Cerdo	1,493	2,246	50.5	2,111	3.8	4.8	0.8	0.7	5.63
Prep Carne Cerdo	-	1,180	-	923	0.0	2.5	-	2.3	0.00
Tocino y Jamón Cerdo	696	671	-3.6	735	1.7	1.4	3.4	1.4	1.39
Carne Seca Salad Ahum	729	716	-1.8	789	1.7	1.5	2.2	1.0	1.90
Carne Enlatada Nes	3,105	2,763	-11.0	2,658	7.4	5.9	1.9	1.2	2.35
Carne Prep y Preservad	2,368	1,797	-24.0	1,574	5.6	3.9	1.8	1.2	0.13
Salchichas	740	966	30.5	1,064	1.8	2.1	2.4	1.2	7.19
Carne Res. Tem. Salsa	-	840	-	765	0.0	1.4	-	40.2	0.00
Embutidos Cerdo	740	325	-56.0	319	1.8	0.7	2.4	0.4	-3.45
Preparad Grasos Nes	516	780	51.1	1,075	1.2	1.7	5.8	4.1	0.69
Manteca Cerdo	1,356	1,101	-18.8	1,154	3.2	2.4	1.9	2.7	-2.55
Prod Lácteos y Huevos	11,448	10,790	-5.8	9,972	27.3	23.2	0.9	0.6	2.28
Leche Equivalente	11,095	10,489	-5.5	9,575	26.4	22.6	0.9	0.6	2.23
Leche Ent. Condensada	-	1,723	-	1,776	0.0	3.7	-	6.6	0.00
Leche Ent. Evaporada	2,483	1,023	-58.8	1,540	5.9	2.2	6.4	2.3	-6.25
Leche Ent. Seca	-	2,812	-	3,035	0.0	6.1	-	0.5	0.00
Leche Cond, Polvo, Fresc	5,001	5,917	18.3	6,591	11.9	12.7	0.5	0.5	4.57
Leche Condens y Evapor	2,483	2,746	10.6	3,316	5.9	5.9	3.5	3.9	2.92
Leche en Polvo	2,422	2,924	20.7	3,139	5.8	6.3	0.3	0.3	6.56
Mantequilla	479	260	-45.8	165	1.1	0.6	0.4	0.2	-6.65
Mantequilla Leche Vaca	479	255	-46.7	165	1.1	0.5	0.4	0.2	-6.65
Queso y Cujada	5,615	4,313	-23.2	2,819	13.4	9.3	3.8	1.5	-0.47
Queso Entero Vaca	5,615	2,523	-55.1	1,181	13.4	5.4	3.8	0.9	-7.27
Queso Procesado	-	1,790	-	1,638	0.0	3.9	-	60.1	0.00
Margarina Grasa	514	638	23.7	791	1.2	1.4	3.8	2.1	0.00
Huevos con Cáscara	353	301	-14.9	397	0.8	0.6	0.9	0.5	3.99
Huevos Gallina	353	301	-14.9	397	0.8	0.6	0.9	0.5	3.99

Belice: Estructura y Crecimiento de las Importaciones Agrícolas, 1983-1995

Rubro	Promedio Import. Anuales			Importac 1995 (\$1000)	Participación en Import. (%) de:				Tasa Crecim. 1983-85 a 1993-95
	1986-1990	1991-1995	Cambio		Prod. Agríc.		LAC (por Rubro)		
	(Valor en \$1000)		%		86-90	91-95	86-90	91-95	
	(1)	(2)	(3)	(4)	(5)	(6)	(7)	(8)	
Forrajes	3,073	4,059	32.1	4,189	7.3	8.7	0.5	0.5	7.27
Alim. Compues. Aves	2,579	238	-90.8	1	6.1	0.5	9.3	5.4	-54.95
Alim. Comp. Otr Nes	411	3,373	720.3	3,623	1.0	7.3	4.2	4.7	39.29
Alim. Mascotas	-	328		471	0.0	0.7		0.8	0.00
Parte B: Desempeño de las Importaciones de 20 de los más importantes Productos Agrícolas									
Leche Equivalente	11,095	10,469	-5.5	9,575	26.4	22.6	0.9	0.6	2.23
Trigo y Equiv Harina	2,254	2,954	31.0	3,278	5.4	6.4	0.2	0.1	5.84
Carne de Cerdo	1,493	2,248	50.5	2,111	3.6	4.8	0.8	0.7	5.63
Tabaco	775	1,747	125.5	2,995	1.8	3.8	0.7	0.7	9.92
Carne de Bovino	2,425	1,297	-46.5	1,441	5.8	2.8	0.5	0.2	-2.29
Papa y Productos	1,365	1,200	-12.1	1,470	3.3	2.6	2.2	0.9	-0.05
Arroz	515	788	52.9	733	1.2	1.7	0.1	0.1	13.50
Café y Productos	613	746	21.7	814	1.5	1.6	0.5	0.5	6.84
Cebolla	516	529	2.6	583	1.2	1.1	2.9	0.9	1.06
Cerveza de Cebada	419	458	9.5	378	1.0	1.0	0.6	0.3	5.97
Vino y Vermut	549	419	-23.7	343	1.3	0.9	0.5	0.2	3.25
Maíz y Productos	128	415	224.9	385	0.3	0.9	0.0	0.0	2.80
Cebada y Productos	337	404	20.0	401	0.8	0.9	0.1	0.1	5.96
Huevos Gallina	353	301	-14.9	397	0.8	0.6	0.9	0.5	3.99
Te	336	223	-33.6	156	0.8	0.5	1.5	0.7	-3.95
Uvas y Pasas	172	158	-8.2	177	0.4	0.3	0.4	0.2	4.27
Soya y Productos	-	136		208	0.0	0.3		0.0	0.00
Manzanas	161	124	-23.0	160	0.4	0.3	0.2	0.1	1.40
Gallinas y Pollos	45	92	106.3	149	0.1	0.2	0.1	0.1	10.28
Tomate y Productos	24	89	269.4	105	0.1	0.2	0.1	0.1	16.36
Zanahorias	-	84		156	0.0	0.2		1.2	0.00

Ii. 31

Costa Rica: Estructura y Crecimiento de las Importaciones Agrícolas, 1983-1995

Rubro	Promedio Import. Anuales			Importac 1995 (\$1000)	Participación en Import. (%) de:				Tasa Crecim. 1983-85 a 1993-95
	1986-1990	1991-1995	Cambio		Prod. Agríc.		LAC (por Rubro)		
	(Valor en \$1000)		%		86-90	91-95	86-90	91-95	
	(1)	(2)	(3)	(4)	(5)	(6)	(7)	(8)	
Resumen: Participación y Crecimiento de los Principales Grupos									
Comercio Total Mercan.	1,527,300	2,691,410	76.2	3,215,000	100.0	100.0	1.5	1.5	11.14
Productos Agrícolas	140,810	224,585	59.5	302,504	9.2	8.3	1.2	1.1	9.92
Alimentos Exc. Silv.	111,407	192,678	72.9	264,614	79.1	85.8	1.2	1.3	11.97
Cereales y Preparados	51,760	93,648	80.9	134,379	36.8	41.7	1.6	1.7	11.18
Legumbres	3,059	3,497	14.3	10,000	2.2	1.6	1.0	1.1	2.90
Oleaginosas y Product	20,516	31,408	53.1	43,071	14.6	14.0	1.2	1.2	7.77
Frutas y Vegetales	12,826	21,942	71.1	37,412	9.1	9.8	1.2	1.1	9.42
Vegetales excl. Melón	3,144	5,632	79.1	8,303	2.2	2.5	1.7	1.2	16.21
Frutas incluye Melones	6,156	11,756	91.0	17,280	4.4	5.2	1.5	1.3	12.24
Jugos de Frutas	2,218	4,470	101.6	5,870	1.6	2.0	3.9	4.2	15.60
Azúcar y Miel de Abeja	3,938	6,990	77.5	9,907	2.8	3.1	0.9	1.0	15.26
Café, te, Cacao, Especias	2,714	5,612	106.8	6,849	1.9	2.5	0.8	0.9	9.55
Bebidas y Tabaco	8,111	11,167	37.7	14,351	5.8	5.0	1.4	0.9	7.96
Materiales no Refinados	27,273	41,021	50.4	54,574	19.4	18.3	1.5	1.3	18.62
Carne y Prep Carne	791	1,340	69.4	2,304	0.6	0.6	0.1	0.1	-8.04
Prod Lácteos y Huevos	6,254	6,703	7.2	5,188	4.4	3.0	0.5	0.4	5.86
Forrajes	5,535	4,802	-13.2	5,189	3.9	2.1	1.0	0.6	-9.70
Animales Vivos	1,925	7,709	300.4	3,028	1.4	3.4	0.8	2.1	17.40
Parte A. Estructura: Participación y Crecimiento, Grupos y Principales Productos									
Comercio Total Mercan.	1,527,300	2,691,410	76.2	3,215,000	100.0	100.0	1.5	1.5	11.14
Productos Agrícolas	140,810	224,585	59.5	302,504	9.2	8.3	1.2	1.1	9.92
Alimentos y Animales	100,980	168,244	86.6	228,170	71.7	74.9	1.2	1.2	9.39
Alimentos Exc. Silv.	111,407	192,678	72.9	264,614	79.1	85.8	1.2	1.3	11.97
Alimentos Miscelaneos	15,218	19,499	28.1	23,914	10.8	8.7	3.5	2.3	17.26
Aliment Preparad Nes	15,120	18,827	24.5	22,327	10.7	8.4	4.6	2.7	16.68
Cereales y Preparados	51,780	93,648	80.9	134,379	38.8	41.7	1.6	1.7	11.18
Cereales	43,240	75,910	75.6	106,430	30.7	33.8	1.5	1.7	10.17
Harina Extracto Malta	119	2,212	1765.3	5,155	0.1	1.0	2.7	5.3	0.00
Trigo y Equiv Harina	23,708	24,976	5.3	34,100	16.8	11.1	1.8	1.1	2.63
Trigo	23,492	24,655	5.0	33,500	16.7	11.0	2.0	1.2	2.63
Pastelería	601	1,950	224.7	3,255	0.4	0.9	1.1	1.0	35.95
Arroz	3,942	14,468	267.0	25,000	2.8	6.4	1.0	1.8	13.29
Arroz Molido c. Cáscara	3,942	12,262	211.1	18,800	2.8	5.5	1.2	2.0	15.89
Arroz con Cáscara	-	2,202	#####	6,200	0.0	1.0	0.0	2.2	6.38
Cereales Desayuno	2,794	6,488	132.2	9,482	2.0	2.9	10.1	6.7	21.54
Cebada y Productos	3,336	3,930	17.8	5,790	2.4	1.7	1.1	1.0	6.82
Malta de Cebada	3,173	3,878	22.2	5,700	2.3	1.7	1.4	1.3	6.76
Maíz y Productos	15,344	37,396	143.7	49,098	10.9	16.7	1.9	3.4	19.41
Maíz	15,126	36,262	139.7	47,000	10.7	16.1	1.9	3.6	21.77
Copos Avena	-	1,517	-	1,517	-	0.7	-	9.6	-
Legumbres	3,059	3,497	14.3	10,000	2.2	1.6	1.0	1.1	2.90
Frijoles Secos	2,689	3,018	12.3	10,000	1.9	1.3	1.5	1.8	3.03
Oleaginosas y Product	20,516	31,408	53.1	43,071	14.6	14.0	1.2	1.2	7.77
Semillas Oleaginosas	14,796	28,539	92.9	40,330	10.5	12.7	2.4	2.7	49.70
Soya y Productos	16,787	27,538	64.0	38,252	11.9	12.3	1.6	1.6	40.22
Frijol de Soya	13,744	27,123	97.4	38,000	9.8	12.1	3.2	3.4	125.38
Algodón y Productos	3,071	2,073	-32.5	1,880	2.2	0.9	0.7	0.2	2.79
Aceitunas y Productos	559	1,122	100.9	1,310	0.4	0.5	0.5	0.6	16.69
Aceites Procesados	1,494	1,909	27.8	2,529	1.1	0.9	3.1	2.0	19.03
Frutas y Vegetales	12,826	21,942	71.1	37,412	9.1	9.8	1.2	1.1	9.42
Vegetales excl. Melón	3,144	5,632	79.1	8,303	2.2	2.5	1.7	1.2	16.21
Pasta de Tomate	-	1,833	-	1,833	-	0.8	-	2.5	-
Hortalizas Prep Nes	1,856	2,087	12.5	2,285	1.3	0.9	4.4	2.6	12.08

Costa Rica: Estructura y Crecimiento de las Importaciones Agrícolas, 1983-1995

Rubro	Promedio Import. Anuales			Importac 1995 (\$1000)	Participación en Import. (%) de:				Tasa Crecim. 1983-85 a 1983-95
	1986-1990	1991-1995	Cambio		Prod. Agríc.		LAC (por Rubro)		
	(Valor en \$1000)		%		86-90	91-95	86-90	91-95	
(1)	(2)	(3)	(4)	(5)	(6)	(7)	(8)	(9)	
Frutas Incluye Melones	6,156	11,756	91.0	17,280	4.4	5.2	1.5	1.3	12.24
Frutas Primarias	2,989	4,303	44.0	7,072	2.1	1.9	1.3	0.8	8.82
Manzanas	1,294	1,766	36.5	2,970	0.9	0.8	1.5	0.9	19.35
Uvas y Pasas	566	1,418	150.4	2,335	0.4	0.6	1.4	1.4	31.55
Uvas	566	1,206	113.0	1,950	0.4	0.5	3.0	1.8	28.79
Frutas Preparadas Nes	880	1,997	126.8	2,434	0.6	0.9	1.7	1.3	10.14
Jugos de Frutas	2,218	4,470	101.6	5,870	1.6	2.0	3.9	4.2	15.60
Jugo de Naranja	1,541	1,119	-27.3	2,257	1.1	0.5	12.0	4.9	4.93
Jugo Naranja Concentr.	1,541	1,119	-27.3	2,257	1.1	0.5	22.3	11.1	4.93
Jugo Manzana no Conc.		1,171		1,171		0.5		16.7	
Frutas Jugos Nes	677	2,702	299.3	1,992	0.5	1.2	2.0	4.9	25.11
Desperd. Alimentos	1,024	1,895	85.1	2,448	0.7	0.8	1.9	2.4	7.65
Azúcar y Miel de Abeja	3,938	6,990	77.5	9,907	2.8	3.1	0.9	1.0	15.26
Azúcar para Confitería	2,650	4,783	80.5	6,720	1.9	2.1	6.0	2.8	15.58
Glucosa y Dextrosa	790	1,291	63.4	2,062	0.6	0.6	7.2	4.2	0.00
Café, te, Cacao, Especies	2,714	5,812	106.8	6,849	1.9	2.5	0.8	0.9	9.55
Cacao y Productos	632	2,034	221.9	2,508	0.4	0.9	1.3	2.6	7.86
Cacao Grano	582	2,016	246.6	2,500	0.4	0.9	6.3	16.3	8.96
Chocolate Prods Nes	397	1,691	326.0	2,100	0.3	0.8	0.8	0.8	35.41
Bebidas y Tabaco	8,111	11,167	37.7	14,351	5.8	5.0	1.4	0.9	7.96
Bebidas	7,830	10,497	34.1	13,308	5.6	4.7	1.6	1.0	7.90
Bebid. no Alcoholic.	32	1,902	5808.1	2,809	0.0	0.8	0.1	1.1	39.20
Bebid. Alcoh Destilad	6,206	6,007	-3.2	7,635	4.4	2.7	2.6	1.3	3.36
Vino y Vermut	1,347	1,931	43.3	2,000	1.0	0.9	1.1	0.9	11.88
Materiales no Refinados	27,273	41,021	50.4	54,574	19.4	18.3	1.5	1.3	18.62
Caucho Natural	3,028	3,200	5.7	4,860	2.2	1.4	1.1	1.0	3.52
Caucho Natural Seco	3,021	3,127	3.5	4,700	2.1	1.4	1.2	1.1	3.80
Fibras Textiles	3,021	2,106	-30.3	1,785	2.1	0.9	0.7	0.2	7.47
Algodón Fibra	2,742	1,786	-34.9	1,500	1.9	0.8	0.8	0.2	7.97
Mater. no Ref Nes	4,958	6,864	38.4	7,437	3.5	3.1	1.4	1.2	5.56
Aceites y Grasas	4,099	3,502	-14.6	4,587	2.9	1.6	0.4	0.2	-4.55
Aceite Veget y Animal	4,465	4,134	-7.4	5,409	3.2	1.8	0.5	0.3	-3.28
Aceites Vegetales, Tot	2,423	2,059	-15.0	2,630	1.7	0.9	0.4	0.2	-8.48
Carne y Prep Carne	791	1,340	69.4	2,304	0.6	0.6	0.1	0.1	-8.04
Carne Fres/Cong/Refr.	603	1,259	108.7	2,104	0.4	0.6	0.1	0.1	17.32
Prod Lácteos y Huevos	6,254	6,703	7.2	5,188	4.4	3.0	0.5	0.4	5.96
Leche Equivalente	4,645	5,974	28.6	4,686	3.3	2.7	0.4	0.3	8.11
Leche Ent. Condensada	2,606	3,040	16.6	2,600	1.9	1.4	8.0	11.6	0.00
Leche Cond, Polvo, Fresc	3,683	4,223	14.7	3,600	2.6	1.9	0.4	0.3	7.21
Leche Condens y Evapor	3,496	3,953	13.1	3,500	2.5	1.8	4.9	5.6	7.27
Queso y Cuajada	683	1,657	87.7	830	0.6	0.7	0.6	0.6	11.19
Queso Descremado Vaca	883	1,657	87.7	830	0.6	0.7	40.6	27.8	11.19
Aves	631	1,145	81.4	1,352	0.4	0.5	1.5	1.8	13.09
Forrajes	5,535	4,802	-13.2	5,169	3.9	2.1	1.0	0.6	-9.70
Animales Vivos	1,925	7,709	300.4	3,028	1.4	3.4	0.8	2.1	17.40
Animales Bovinos	1,088	6,297	478.9	1,300	0.8	2.8	0.7	2.6	28.31
Ganado Bovino	1,088	6,297	478.9	1,300	0.8	2.8	0.7	2.6	28.31
Gallinas y Pollos	631	1,145	81.4	1,352	0.4	0.5	1.5	1.8	13.09

Ii. 33

Costa Rica: Estructura y Crecimiento de las Importaciones Agrícolas, 1983-1995

Rubro	Promedio Import. Anuales			Importac 1995 (\$1000)	Participación en Import. (%) de:				Tasa Crecim. 1983-85 a 1993-95	
	1986-1990	1991-1995	Cambio		Prod. Agríc.		LAC (por Rubro)			
	(Valor en \$1000)		%		86-90	91-95	86-90	91-95		
	(1)	(2)	(3)	(4)	(5)	(6)	(7)	(8)		
Parte B: Desempeño de las Importaciones de 20 de los más importantes Productos Agrícolas										
Maíz y Productos	15,344	37,396	143.7	49,098	10.9	16.7	1.9	3.4	19.41	
Soya y Productos	16,787	27,538	64.0	38,252	11.9	12.3	1.6	1.6	40.22	
Trigo y Equiv Harina	23,706	24,976	5.3	34,100	16.8	11.1	1.8	1.1	2.63	
Arroz	3,942	14,466	267.0	25,000	2.8	6.4	1.0	1.8	13.29	
Ganado Bovino	1,088	6,297	478.9	1,300	0.8	2.8	0.7	2.6	28.31	
Leche Equivalente	4,645	5,974	28.6	4,686	3.3	2.7	0.4	0.3	8.11	
Cebada y Productos	3,336	3,930	17.8	5,790	2.4	1.7	1.1	1.0	6.82	
Caucho Natural	3,028	3,200	5.7	4,860	2.2	1.4	1.1	1.0	3.52	
Algodón y Productos	3,071	2,073	-32.5	1,860	2.2	0.9	0.7	0.2	2.79	
Cacao y Productos	632	2,034	221.9	2,508	0.4	0.9	1.3	2.6	7.86	
Vino y Vermut	1,347	1,931	43.3	2,000	1.0	0.9	1.1	0.9	11.88	
Algodón Fibra	2,742	1,786	-34.9	1,500	1.9	0.8	0.8	0.2	7.97	
Manzanas	1,294	1,766	36.5	2,970	0.9	0.8	1.5	0.9	19.35	
Uvas y Pasas	566	1,418	150.4	2,335	0.4	0.6	1.4	1.4	31.55	
Glucosa y Dextrosa	790	1,291	63.4	2,082	0.6	0.6	7.2	4.2	0.00	
Gallinas y Pollos	631	1,145	81.4	1,352	0.4	0.5	1.5	1.8	13.09	
Aceitunas y Productos	559	1,122	100.9	1,310	0.4	0.5	0.5	0.6	16.69	
Jugo de Naranja	1,541	1,119	-27.3	2,257	1.1	0.5	12.0	4.9	4.93	
Te	988	1,010	2.2	850	0.7	0.4	4.5	3.2	3.88	
Tomate y Productos	48	962	1912.6	2,405	0.0	0.4	0.2	0.9	27.52	

El Salvador: Estructura y Crecimiento de las Importaciones Agrícolas, 1983-1995

Rubro	Promedio Import. Anuales		Cambio %	Importac 1995 (\$1000)	Participación en Import. (%) de:				Tasa Crecim. 1983-85 a 1993-95
	1986-1990	1991-1995			Prod. Agríc.		LAC (por Rubro)		
	(Valor en \$1000)	(Valor en \$1000)			86-90	91-95	86-90	91-95	
(1)	(2)	(3)	(4)	(5)	(6)	(7)	(8)		
Resumen: Participación y Crecimiento de los Principales Grupos									
Comercio Total Mercan.	1,141,833	2,030,289	77.8	2,871,205	100.0	100.0	1.2	1.2	9.53
Productos Agrícolas	151,680	302,793	99.6	387,521	13.3	14.9	1.3	1.5	7.91
Alimentos Exc. Silv.	113,899	223,707	96.4	281,969	75.1	73.9	1.2	1.5	7.32
Cereales y Preparados	34,961	76,752	119.5	96,940	23.0	25.3	1.1	1.4	5.51
Legumbres	1,457	3,900	167.7	1,775	1.0	1.3	0.5	1.2	29.45
Oleaginosas y Product	25,423	50,084	97.0	55,423	16.8	16.5	1.5	1.9	9.96
Frutas y Vegetales	17,151	26,939	57.1	32,014	11.3	8.9	1.6	1.3	3.24
Vegetales excl. Melón	6,837	7,600	11.2	9,011	4.5	2.5	3.7	1.6	-2.22
Frutas incluye Melones	7,393	13,737	85.8	18,922	4.9	4.5	1.9	1.5	5.91
Jugos de Frutas	1,674	3,437	105.3	3,932	1.1	1.1	3.0	3.3	0.00
Azúcar y Miel de Abeja	3,706	6,883	85.7	9,474	2.4	2.3	0.9	0.9	8.06
Café, te, Cacao, Especies	1,734	4,111	137.1	3,773	1.1	1.4	0.5	0.7	6.91
Bebidas y Tabaco	3,113	9,918	218.6	16,700	2.1	3.3	0.5	0.8	19.83
Materiales no Refinados	12,594	29,047	130.6	38,986	8.3	9.6	0.7	1.0	20.72
Carnes y Prep Carnes	2,128	10,101	374.6	18,375	1.4	3.3	0.2	0.6	9.01
Prod Lácteos y Huevos	15,714	34,509	119.6	52,788	10.4	11.4	1.3	1.9	11.58
Forrajes	9,795	22,871	133.5	25,672	6.5	7.6	1.7	2.7	7.16
Animales Vivos	1,648	3,614	119.4	3,407	1.1	1.2	0.7	1.0	-7.52
Parte A. Estructura: Participación y Crecimiento, Grupos y Principales Productos									
Comercio Total Mercan.	1,141,833	2,030,289	77.8	2,871,205	100.0	100.0	1.2	1.2	9.53
Productos Agrícolas	151,880	302,793	99.6	387,521	13.3	14.9	1.3	1.5	7.91
Alimentos y Animales	106,951	216,452	102.4	273,265	70.5	71.5	1.2	1.5	6.93
Alimentos Exc. Silv.	113,899	223,707	96.4	281,969	75.1	73.9	1.2	1.5	7.32
Alimentos Miscelaneos	20,116	30,671	52.5	30,822	13.3	10.1	4.7	3.6	14.81
Aliment Preparad Nes	19,682	28,072	42.6	27,000	13.0	9.3	6.0	4.0	13.69
Cereales y Preparados	34,961	76,752	119.5	96,940	23.0	25.3	1.1	1.4	5.51
Cereales	29,353	59,619	103.1	69,805	19.4	19.7	1.0	1.3	3.78
Alimento para Niños	351	1,769	404.3	3,172	0.2	0.6	1.0	3.1	-0.25
Harina Extracto Malta	33	1,579		2,686	0.0	0.5	0.8	3.8	0.00
Trigo y Equiv Harina	18,379	36,303	97.5	32,922	12.1	12.0	1.4	1.7	2.91
Trigo	17,776	36,065	102.9	32,895	11.7	11.9	1.5	1.8	3.00
Pastelería	1,298	5,128	294.9	9,600	0.9	1.7	2.4	2.7	0.00
Arroz	3,754	6,259	66.7	7,368	2.5	2.1	1.0	0.8	5.90
Arroz Molido c.Cáscara	3,754	3,531	-5.9	2,963	2.5	1.2	1.1	0.6	-5.87
Arroz con Cáscara	-	2,155		4,405	0.0	0.7		2.2	0.00
Cereales Desayuno	1,200	3,647	203.8	4,700	0.8	1.2	4.3	3.7	20.58
Cebada y Productos	1,662	2,346	41.1	2,594	1.1	0.8	0.6	0.6	4.97
Malta de Cebada	1,662	2,345	41.1	2,594	1.1	0.8	0.7	0.8	4.97
Maíz y Productos	7,765	17,992	131.7	31,985	5.1	5.9	1.0	1.6	5.00
Maíz	6,999	16,225	131.8	28,460	4.6	5.4	0.9	1.6	4.06
Harina de Maíz	750	1,686	122.2	3,300	0.5	0.6	10.1	6.0	0.00
Legumbres	1,457	3,900	167.7	1,775	1.0	1.3	0.5	1.2	29.45
Frijoles Secos	1,457	3,881	166.4	1,775	1.0	1.3	0.8	2.3	29.38
Oleaginosas y Product	25,423	50,084	97.0	55,423	16.8	16.5	1.5	1.9	9.96
Semillas Oleaginosas	1,483	2,883	93.0	2,437	1.0	0.9	0.2	0.3	12.09
Tortas y Harinas Oleag	8,614	19,060	121.3	19,519	5.7	6.3	2.2	3.9	8.42
Soya y Productos	9,231	20,224	119.1	21,146	6.1	6.7	0.9	1.2	5.75
Aceite de Soya	1,183	2,143	81.2	2,200	0.8	0.7	0.5	0.5	-8.54
Torta de Soya	8,020	17,998	124.4	18,769	5.3	5.9	2.3	3.9	7.89
Algodón y Productos	20,164	42,641	111.5	52,939	13.3	14.1	4.8	4.5	19.16
Aceite Semilla Algodón	11,401	18,897	65.8	18,634	7.5	6.2	25.0	52.1	10.40
Aceite de Palma y Prod	400	5,661	1313.9	10,977	0.3	1.9	1.2	3.8	0.00
Aceite de Palma	400	5,533	1281.9	10,900	0.3	1.8	1.5	4.4	0.00
Aceites Hidrogenados	592	1,769	199.1	3,000	0.4	0.6	2.4	4.7	49.83
Aceites Procesados	1,311	2,339	78.4	3,458	0.9	0.8	2.8	2.4	35.09
Margarina Etc.	403	2,097	419.7	3,150	0.3	0.7	1.8	4.2	63.35

Fuente: Análisis - Unidad de Situación y Perspectivas del IICA / Datos: FAO
 is sobre la metodología e interpretación se encuentran al final de los cuadros.

Ii.35

El Salvador: Estructura y Crecimiento de las Importaciones Agrícolas, 1983-1995

Rubro	Promedio Import. Anuales			Importac 1995 (\$1000)	Participación en import. (%) de:				Tasa Crecim. 1983-85 a 1993-95
	1986-1990	1991-1995	Cambio		Prod. Agríc.		LAC (por Rubro)		
	(Valor en \$1000)		%		86-90	91-95	86-90	91-95	
	(1)	(2)	(3)	(4)	(5)	(6)	(7)	(8)	
Frutas y Vegetales	17,151	26,939	57.1	32,014	11.3	8.9	1.6	1.3	3.24
Vegetales excl. Melón	6,837	7,600	11.2	9,011	4.5	2.5	3.7	1.6	-2.22
Vegetales Primarios	5,232	3,820	-27.0	3,739	3.4	1.3	5.9	1.8	-9.35
Tomate y Productos	1,830	2,140	17.0	3,054	1.2	0.7	7.4	2.0	3.18
Tomates	1,821	1,607	-11.8	2,200	1.2	0.5	20.9	7.0	-1.38
Frutas Incluye Melones	7,393	13,737	85.8	18,922	4.9	4.5	1.9	1.5	5.91
Frutas Primarias	4,939	7,656	55.0	11,428	3.3	2.5	2.1	1.4	2.83
Manzanas	639	1,732	171.2	3,012	0.4	0.6	0.8	0.9	9.22
Uvas y Pasas	522	2,071	296.8	2,745	0.3	0.7	1.3	2.1	21.32
Uvas	522	2,037	290.2	2,700	0.3	0.7	2.8	3.1	21.02
Frutas Preparadas Nes	669	1,962	193.1	2,809	0.4	0.6	1.3	1.3	1.05
Jugos de Frutas	1,674	3,437	105.3	3,932	1.1	1.1	3.0	3.3	0.00
Frutas Jugos Nes	1,624	2,070	27.4	1,276	1.1	0.7	4.7	3.8	0.00
Azúcar y Miel de Abeja	3,706	6,883	85.7	9,474	2.4	2.3	0.9	0.9	8.06
Azúcar para Confitaría	2,894	5,004	72.9	7,277	1.9	1.7	6.6	3.0	7.48
Café, te, Cacao, Especies	1,734	4,111	137.1	3,773	1.1	1.4	0.5	0.7	6.91
Especies Total	817	1,690	106.7	1,807	0.5	0.6	1.2	1.8	7.72
Bebidas y Tabaco	3,113	9,918	218.6	16,700	2.1	3.3	0.5	0.8	19.83
Tabaco	1,253	5,116	308.4	10,709	0.8	1.7	1.2	1.9	21.80
Tabaco Hojas	463	1,655	257.5	3,588	0.3	0.5	0.9	1.2	20.51
Cigarrillos	138	2,440	7,000	0.1	0.8	0.3	2.3	46.76	
Bebidas	1,860	4,802	158.1	5,991	1.2	1.6	0.4	0.5	17.58
Bebid. Alcoh Destilad	1,156	2,286	97.8	2,837	0.8	0.8	0.5	0.5	16.94
Materiales no Refinados	12,594	29,047	130.6	38,986	8.3	9.6	0.7	1.0	20.72
Fibras Textiles	8,292	22,375	169.8	32,465	5.5	7.4	1.9	2.3	45.60
Algodón Fibra	7,782	21,473	175.9	32,000	5.1	7.1	2.2	2.6	0.00
Mater. no Ref Nes	1,158	1,782	53.8	2,000	0.8	0.6	0.3	0.3	5.12
Aceites y Grasas	29,318	49,815	69.9	62,297	19.3	16.5	2.6	2.9	7.31
Aceite Veget y Animal	29,022	47,377	63.2	58,570	19.1	15.6	3.1	3.2	6.82
Aceites Vegetales, Tot	15,326	28,161	83.7	33,467	10.1	9.3	2.3	2.5	10.97
Carne y Prep Carne	2,128	10,101	374.6	18,375	1.4	3.3	0.2	0.6	9.01
Carne Fres/Cong/Refr.	774	8,677	1021.3	16,250	0.5	2.9	0.1	0.6	53.72
Carne de Bovino	1,258	8,077	541.9	15,981	0.8	2.7	0.3	1.3	8.65
Carne Fresca de Bovino	4	7,892	15,940	0.0	2.6	0.0	1.3	101.89	
Carne Res. Tern Deshu.		8,434	15,940		2.8		2.1		
Carne Res y Ternera	4	2,832	-	0.0	0.9	0.0	1.5	73.87	
Carne de Cerdo	467	1,764	278.1	1,851	0.3	0.6	0.3	0.5	11.46
Carne Enlatada Nes	1,303	1,381	6.0	2,040	0.9	0.5	0.8	0.6	-9.88
Grasas Animales	12,384	16,877	36.3	21,645	8.2	5.6	5.7	6.5	1.46
Sebo	12,373	16,779	35.6	21,645	8.2	5.5	6.0	7.2	1.49
Prod Lácteos y Huevos	15,714	34,509	119.6	52,788	10.4	11.4	1.3	1.9	11.58
Leche Equivalente	15,364	33,865	120.4	52,532	10.1	11.2	1.2	1.9	11.60
Leche Ent. Seca	13,290	25,200	89.6	35,942	8.8	8.3	3.3	4.7	11.01
Leche Descremada Seca	379	2,753	625.7	6,016	0.3	0.9	0.1	0.5	13.00
Leche Polvo Descrem.	379	2,753	625.7	6,016	0.3	0.9	0.1	0.5	13.00
Leche Cond. Polvo, Fresc	13,966	29,093	108.3	43,587	9.2	9.6	1.5	2.3	11.24
Leche en Polvo	13,669	27,953	104.5	41,958	9.0	9.2	1.7	2.7	11.20
Queso y Cuajada	1,291	4,312	233.9	8,161	0.9	1.4	0.9	1.5	15.16
Queso Descremado Vaca	1,291	4,312	233.9	8,161	0.9	1.4	59.4	72.2	15.16
Margarina Grasa	349	1,890	441.4	2,700	0.2	0.6	2.5	6.1	61.02
Aves	1,035	1,682	62.6	1,700	0.7	0.6	2.5	2.6	3.65
Forrajes	9,796	22,871	133.5	25,672	6.5	7.6	1.7	2.7	7.16
Gluten Alim. Anim.		3,103		4,500		1.0		7.6	
Aceites Grasa Animal	12,384	16,877	36.3	21,645	8.2	5.6	5.7	6.5	1.46

El Salvador: Estructura y Crecimiento de las Importaciones Agrícolas, 1983-1995

Rubro	Promedio Import. Anuales			Importac 1995 (\$1000)	Participación en Import. (%) de:				Tasa Crecim. 1963-85 a 1993-95
	1986-1990	1991-1995	Cambio		Prod. Agríc.		LAC (por Rubro)		
	(Valor en \$1900)		%		86-90	91-95	86-90	91-95	
	(1)	(2)	(3)	(4)	(5)	(6)	(7)	(8)	
Animales Vivos	1,648	3,614	119.4	3,407	1.1	1.2	0.7	1.0	-7.52
Animales Bovinos	526	1,790	240.0	1,479	0.3	0.6	0.3	0.7	-14.85
Ganado Bovino	526	1,790	240.0	1,479	0.3	0.6	0.3	0.7	-14.85
Gallinas y Pollos	1,035	1,682	62.6	1,700	0.7	0.6	2.5	2.6	3.65

Parte B: Desempeño de las Importaciones de 20 de los más importantes Productos Agrícolas

Algodón y Productos	20,164	42,641	111.5	52,939	13.3	14.1	4.8	4.5	19.16
Trigo y Equiv Harina	18,379	36,303	97.5	32,922	12.1	12.0	1.4	1.7	2.91
Leche Equivalente	15,364	33,865	120.4	52,532	10.1	11.2	1.2	1.9	11.60
Algodón Fibra	7,782	21,473	175.9	32,000	5.1	7.1	2.2	2.6	0.00
Soya y Productos	9,231	20,224	119.1	21,146	6.1	6.7	0.9	1.2	5.75
Maíz y Productos	7,765	17,992	131.7	31,985	5.1	5.9	1.0	1.6	5.00
Carne de Bovino	1,258	8,077	541.9	15,981	0.8	2.7	0.3	1.3	8.65
Arroz	3,754	6,259	68.7	7,368	2.5	2.1	1.0	0.8	5.90
Aceite de Palma y Prod	400	5,661	1313.9	10,977	0.3	1.9	1.2	3.8	0.00
Tabaco	1,253	5,116	308.4	10,709	0.8	1.7	1.2	1.9	21.80
Cebada y Productos	1,662	2,346	41.1	2,594	1.1	0.8	0.6	0.6	4.97
Tomate y Productos	1,830	2,140	17.0	3,054	1.2	0.7	7.4	2.0	3.18
Uvas y Pasas	522	2,071	298.8	2,745	0.3	0.7	1.3	2.1	21.32
Ganado Bovino	526	1,790	240.0	1,479	0.3	0.6	0.3	0.7	-14.85
Carne de Cerdo	467	1,764	278.1	1,851	0.3	0.6	0.3	0.5	11.46
Manzanas	639	1,732	171.2	3,012	0.4	0.6	0.8	0.9	9.22
Gallinas y Pollos	1,035	1,682	62.6	1,700	0.7	0.6	2.5	2.6	3.65
Glucosa y Dextrosa	335	1,336	299.3	1,642	0.2	0.4	3.1	4.3	0.00
Papa y Productos	1,260	1,291	2.5	2,151	0.8	0.4	2.0	1.0	-5.99
Ajonjolí y Productos	1,000	1,288	28.7	25	0.7	0.4	17.4	12.7	38.23
Cuero Bovino Sal.Hum	962	1,110	15.5	1,000	0.6	0.4	14.5	24.1	-2.54

Ii. 37

Guatemala: Estructura y Crecimiento de las Importaciones Agrícolas, 1983-1995

Rubro	Promedio Import. Anuales		Cambio %	Importac 1995 (\$1000)	Participación en Import. (%) de:				Tasa Crecim. 1983-85 a 1993-95
	1986-1990	1991-1995			Prod. Agríc.		LAC (por Rubro)		
	(Valor en \$1000)				86-90	91-95	86-90	91-95	
(1)	(2)	(3)	(4)	(5)	(6)	(7)	(8)	(9)	
Resumen: Participación y Crecimiento de los Principales Grupos									
Comercio Total Mercan.	1,453,254	2,570,664	76.9	3,292,462	100.0	100.0	1.5	1.5	9.00
Productos Agrícolas	159,512	314,558	97.2	402,781	11.0	12.2	1.3	1.6	11.60
Alimentos Exc. Silv.	120,387	253,627	110.7	315,854	75.5	80.6	1.3	1.6	12.99
Cereales y Preparados	48,502	102,475	111.3	122,201	30.4	32.6	1.5	1.9	10.04
Legumbres	1,585	2,661	67.9	1,412	1.0	0.8	0.5	0.9	42.00
Oleaginosas y Product	27,977	48,434	73.1	62,869	17.5	15.4	1.7	1.8	8.84
Frutas y Vegetales	5,397	16,016	196.8	26,093	3.4	5.1	0.5	0.8	12.17
Vegetales excl. Melón	1,580	4,359	175.8	8,027	1.0	1.4	0.9	0.9	25.89
Frutas Incluye Melones	1,854	6,905	272.4	12,315	1.2	2.2	0.5	0.8	17.57
Jugos de Frutas	138	1,873	1255.3	4,237	0.1	0.6	0.2	1.8	20.93
Azúcar y Miel de Abeja	2,790	7,660	174.6	9,639	1.7	2.4	0.7	1.0	13.73
Café, te, Cacao, Especies	1,671	4,530	171.2	6,840	1.0	1.4	0.5	0.8	6.61
Bebidas y Tabaco	5,696	11,920	109.3	19,723	3.6	3.8	1.0	0.9	14.71
Materiales no Refinados	6,665	16,804	152.1	24,922	4.2	5.3	0.4	0.5	8.31
Carne y Prep Carne	1,376	7,097	415.8	9,905	0.9	2.3	0.1	0.4	20.14
Prod Lácteos y Huevos	17,034	31,831	86.9	34,671	10.7	10.1	1.4	1.8	15.22
Forrajes	9,962	18,239	83.1	25,437	6.2	5.8	1.8	2.2	6.48
Animales Vivos	1,808	3,844	112.6	4,788	1.1	1.2	0.8	1.1	10.35
Parte A. Estructura: Participación y Crecimiento, Grupos y Principales Productos									
Comercio Total Mercan.	1,453,254	2,570,664	76.9	3,292,462	100.0	100.0	1.5	1.5	9.00
Productos Agrícolas	159,512	314,558	97.2	402,781	11.0	12.2	1.3	1.6	11.60
Alimentos y Animales	111,807	240,556	115.2	301,922	70.1	76.5	1.3	1.7	12.98
Alimentos Exc. Silv.	120,387	253,627	110.7	315,854	75.5	80.6	1.3	1.6	12.99
Alimentos Miscelaneos	23,268	48,864	110.0	62,346	14.6	15.5	5.4	5.8	41.66
Aliment Preparad Nes	23,165	47,129	103.4	58,636	14.5	15.0	7.0	6.8	51.00
Cereales y Preparados	48,502	102,475	111.3	122,201	30.4	32.6	1.5	1.9	10.04
Cereales	39,455	76,850	94.8	84,415	24.7	24.4	1.4	1.7	9.60
Harina Extracto Malta	13	1,432	10589.6	2,328	0.0	0.5	0.3	3.4	0.00
Trigo y Equiv Harina	26,693	45,091	68.9	48,728	18.7	14.3	2.0	2.1	4.45
Trigo	25,747	43,542	69.1	48,439	16.1	13.8	2.1	2.2	4.16
Harina de Trigo	946	1,549	63.8	289	0.6	0.5	0.7	0.8	25.19
Pastelería	3,475	9,061	160.8	11,242	2.2	2.9	6.5	4.8	51.32
Arroz	2,747	8,283	201.5	10,240	1.7	2.6	0.7	1.0	56.79
Arroz Molido c. Cáscara	2,355	4,475	90.0	4,386	1.5	1.4	0.7	0.7	45.63
Arroz con Cáscara	41	3,625	8657.0	5,788	0.0	1.2	0.2	3.7	67.22
Cereales Desayuno	126	5,465	4251.0	8,687	0.1	1.7	0.5	5.6	32.43
Cebada y Productos	3,378	5,093	50.8	8,208	2.1	1.6	1.1	1.3	7.69
Malta de Cebada	3,361	4,971	47.9	8,208	2.1	1.6	1.5	1.7	7.23
Maíz y Productos	8,970	24,412	172.2	27,612	5.6	7.8	1.1	2.2	44.52
Maíz	7,746	21,670	179.8	24,980	4.9	6.9	1.0	2.1	54.77
Avena y Prods	1,955	1,493	-23.6	476	1.2	0.5	7.1	3.8	-1.50
Avena	1,941	1,441	-25.7	322	1.2	0.5	9.1	6.2	2.27
Legumbres	1,585	2,661	67.9	1,412	1.0	0.8	0.5	0.9	42.00
Frijoles Secos	1,549	2,158	39.3	828	1.0	0.7	0.9	1.3	50.64
Oleaginosas y Product	27,977	48,434	73.1	62,869	17.5	15.4	1.7	1.8	8.84
Semillas Oleaginosas	788	2,508	218.4	3,683	0.5	0.8	0.1	0.2	9.04
Tortas y Harinas Oleag	7,758	15,752	103.0	21,541	4.9	5.0	2.0	3.2	9.16
Soya y Productos	11,090	22,451	102.4	27,026	7.0	7.1	1.1	1.3	7.35
Aceite de Soya	3,220	7,245	125.0	5,217	2.0	2.3	1.4	1.5	6.16
Torta de Soya	7,752	14,748	90.2	21,536	4.9	4.7	2.2	3.2	8.79
Algodón y Productos	4,719	8,820	66.9	14,997	3.0	2.8	1.1	0.9	0.66
Aceite Semilla Algodón	3,460	3,162	-8.6	3,083	2.2	1.0	7.6	8.7	-4.99
Aceite de Palma y Prod	2,919	6,725	130.4	5,559	1.8	2.1	9.1	4.5	13.07
Aceite de Palma	2,916	6,548	124.5	5,270	1.8	2.1	10.7	5.2	13.77
Girasol y Productos	6,950	9,698	39.5	20,146	4.4	3.1	2.3	3.1	36.35

Ii. 38

Guatemala: Estructura y Crecimiento de las Importaciones Agrícolas, 1983-1995

Rubro	Promedio Import. Anuales			Importac 1995 (\$1000)	Participación en Import. (%) de:				Tasa Crecim. 1963-85 a 1993-85
	1986-1990	1991-1995	Cambio		Prod. Agríc.		LAC (por Rubro)		
	(Valor en \$1000)		%		86-90	91-95	86-90	91-95	
	(1)	(2)	(3)	(4)	(5)	(6)	(7)	(8)	
Aceite Semilla Girasol	6,950	9,690	39.4	20,132	4.4	3.1	3.2	3.6	36.34
Aceites Procesados	867	1,601	84.7	1,487	0.5	0.5	1.8	1.7	9.17
Papas Congeladas		1,755		2,645		0.6		5.3	
Frutas y Vegetales	5,397	16,016	196.8	26,093	3.4	5.1	0.5	0.8	12.17
Vegetales excl. Melón	1,580	4,359	175.8	8,027	1.0	1.4	0.9	0.9	25.89
Tomate y Productos	-	1,806	802800.0	3,716	0.0	0.5	0.0	1.5	0.00
Pasta de Tomate		2,296		3,319		0.7		3.2	
Frutas incluye Melones	1,854	6,905	272.4	12,315	1.2	2.2	0.5	0.8	17.57
Frutas Primarias	1,301	3,104	138.6	5,493	0.8	1.0	0.6	0.6	21.63
Uvas y Pasas	1,006	1,857	84.5	3,218	0.6	0.6	2.6	1.9	0.00
Uvas	1,006	1,767	75.6	3,041	0.6	0.6	5.4	2.7	0.00
Jugos de Frutas	138	1,873	1255.3	4,237	0.1	0.6	0.2	1.8	20.93
Azúcar y Miel de Abeja	2,790	7,660	174.6	9,639	1.7	2.4	0.7	1.0	13.73
Azúcar para Confitería	1,819	5,704	213.6	7,364	1.1	1.8	4.1	3.4	14.73
Café, te, Cacao, Especies	1,671	4,530	171.2	6,840	1.0	1.4	0.5	0.8	6.61
Chocolate Prods Nes	398	1,956	391.0	2,645	0.2	0.6	0.8	0.9	10.53
Bebidas y Tabaco	5,696	11,920	109.3	19,723	3.6	3.8	1.0	0.9	14.71
Bebidas	4,518	10,884	140.9	16,144	2.8	3.5	0.9	1.0	14.29
Bebid. no Alcoholic.	28	2,615	9239.3	4,670	0.0	0.8	0.1	1.5	88.65
Bebid. Alcoh Destilad	3,505	6,213	77.3	9,065	2.2	2.0	1.5	1.4	11.31
Materiales no Refinados	6,665	16,804	152.1	24,922	4.2	5.3	0.4	0.5	8.31
Fibras Textiles	2,107	5,911	180.6	12,125	1.3	1.9	0.5	0.6	4.09
Algodón Fibra	1,123	5,183	361.7	11,389	0.7	1.6	0.3	0.6	6.12
Mater. no Ref Nes	3,418	7,167	109.7	8,181	2.1	2.3	0.9	1.3	12.84
Aceites y Grasas	35,840	48,494	30.5	58,353	22.3	14.8	3.1	2.7	6.56
Aceite Veget y Animal	35,344	45,277	28.1	56,214	22.2	14.4	3.8	3.0	6.66
Aceites Vegetales, Tot	19,431	30,174	55.3	37,445	12.2	9.6	2.9	2.6	8.66
Carne y Prep Carne	1,376	7,097	415.8	9,905	0.9	2.3	0.1	0.4	20.14
Carne Fres/Cong/Refr.	201	5,205	2487.2	5,845	0.1	1.7	0.0	0.4	36.69
Carne de Cerdo	85	1,675	1875.2	4,240	0.1	0.5	0.0	0.5	16.87
Carne Enlatada Nes	1,168	1,751	49.9	3,669	0.7	0.6	0.7	0.7	14.88
Carne de Ave	104	4,616	4346.8	4,407	0.1	1.5	0.1	1.1	46.44
Carne Fresca de Pollo	104	4,408	4146.2	3,908	0.1	1.4	0.1	1.2	45.22
Carne Pollo	104	4,311	4053.4	3,709	0.1	1.4	0.1	1.5	44.62
Grasas Animales	15,046	13,502	-10.3	17,282	9.4	4.3	6.9	5.2	3.12
Sebo	14,959	13,204	-11.7	16,650	9.4	4.2	7.3	5.7	2.88
Prod Lácteos y Huevos	17,034	31,831	86.9	34,671	10.7	10.1	1.4	1.8	15.22
Leche Equivalente	17,148	31,620	84.4	34,615	10.8	10.1	1.4	1.8	15.20
Leche d.Vaca Descremad		1,705		2,019		0.5		31.2	
Leche Ent. Seca	10,359	21,007	102.8	20,888	6.5	6.7	2.5	3.9	12.79
Leche Polvo Descrem.	4,490	3,260	-27.4	3,067	2.8	1.0	1.1	0.6	15.94
Leche Cond, Polvo, Fresc	15,696	28,730	83.0	29,880	9.8	9.1	1.7	2.2	14.89
Leche en Polvo	14,849	24,267	63.4	23,955	9.3	7.7	1.9	2.3	13.05
Leche Fresca	442	2,334	428.2	3,943	0.3	0.7	1.3	2.4	133.45
Queso y Cuajada	792	1,854	134.0	3,238	0.5	0.6	0.5	0.6	28.26
Aves	1,635	3,449	110.9	4,165	1.0	1.1	3.9	5.3	10.92
Forrajes	9,962	18,239	83.1	25,437	6.2	5.8	1.8	2.2	6.48
Aceites Grasa Animal	15,046	13,502	-10.3	17,282	9.4	4.3	6.9	5.2	3.12
Animales Vivos	1,808	3,844	112.6	4,788	1.1	1.2	0.8	1.1	10.35
Gallinas y Pollos	1,635	3,449	110.9	4,165	1.0	1.1	3.9	5.4	10.92

Ii. 39

Guatemala: Estructura y Crecimiento de las Importaciones Agrícolas, 1983-1995

Rubro	Promedio Import. Anuales			Importac 1995 (\$1000)	Participación en Import. (%) de:				Tasa Crecim. 1963-85 a 1993-95
	1986-1990	1991-1995	Cambio		Prod. Agríc.		LAC (por Rubro)		
	(Valor en \$1900)		%		86-90	91-95	86-90	91-95	
	(1)	(2)	(3)	(4)	(5)	(6)	(7)	(8)	
Parte B: Desempeño de las Importaciones de 20 de los más Importantes Productos Agrícolas									
Trigo y Equiv Harina	26,693	45,091	68.9	48,728	16.7	14.3	2.0	2.1	4.45
Leche Equivalente	17,148	31,620	84.4	34,615	10.8	10.1	1.4	1.8	15.20
Maíz y Productos	8,970	24,412	172.2	27,612	5.6	7.8	1.1	2.2	44.52
Soya y Productos	11,090	22,451	102.4	27,026	7.0	7.1	1.1	1.3	7.35
Girasol y Productos	6,950	9,698	39.5	20,146	4.4	3.1	2.3	3.1	36.35
Algodón y Productos	4,719	8,820	86.9	14,997	3.0	2.8	1.1	0.9	0.66
Arroz	2,747	8,263	201.5	10,240	1.7	2.6	0.7	1.0	56.79
Aceite de Palma y Prod	2,919	6,725	130.4	5,559	1.8	2.1	9.1	4.5	13.07
Algodón Fibra	1,123	5,183	361.7	11,389	0.7	1.6	0.3	0.6	6.12
Cebada y Productos	3,378	5,093	50.8	8,208	2.1	1.6	1.1	1.3	7.69
Came de Ave	104	4,616	4348.8	4,407	0.1	1.5	0.1	1.1	46.44
Came Pollo	104	4,311	4053.4	3,709	0.1	1.4	0.1	1.5	44.62
Gallinas y Pollos	1,635	3,449	110.9	4,165	1.0	1.1	3.9	5.4	10.92
Uvas y Pasas	1,006	1,857	84.5	3,218	0.6	0.6	2.6	1.9	0.00
Came de Cerdo	85	1,675	1875.2	4,240	0.1	0.5	0.0	0.5	16.87
Tomate y Productos	-	1,606	802800.0	3,716	0.0	0.5	0.0	1.5	0.00
Avena y Prods	1,955	1,493	-23.6	476	1.2	0.5	7.1	3.8	-1.50
Aceitunas y Productos	496	1,411	184.6	1,629	0.3	0.4	0.4	0.8	11.24
Glucosa y Dextrosa	707	1,402	98.4	1,726	0.4	0.4	6.5	4.5	8.61
Papa y Productos	64	1,373	2038.0	3,472	0.0	0.4	0.1	1.0	-4.03
Ajonjolí y Productos	117	1,347	1049.3	3,206	0.1	0.4	2.0	13.3	77.32

Honduras: Estructura y Crecimiento de las Importaciones Agrícolas, 1983-1995

Rubro	Promedio Import. Anuales			Importac 1995 (\$1000)	Participación en Import. (%) de:				Tasa Crecim. 1983-85 a 1993-95
	1986-1990	1991-1995	Cambio		Prod. Agríc.		LAC (por Rubro)		
	(Valor en \$1000)		%		86-90	91-95	86-90	91-95	
	(1)	(2)	(3)	(4)	(5)	(6)	(7)	(8)	
Resumen: Participación y Crecimiento de los Principales Grupos									
Comercio Total Mercan.	924,499	1,249,800	35.2	1,587,600	100.0	100.0	0.9	0.7	5.04
Productos Agrícolas	98,762	160,524	62.5	212,424	10.7	12.8	0.8	0.8	8.58
Alimentos Exc. Silv.	79,470	126,996	59.8	166,471	80.5	79.1	0.9	0.8	8.55
Cereales y Preparados	28,784	52,773	83.3	66,718	29.1	32.9	0.9	1.0	8.94
Legumbres	1,697	1,076	-36.6	50	1.7	0.7	0.6	0.3	11.74
Oleaginosas y Product	10,274	15,206	48.0	19,547	10.4	9.5	0.6	0.6	5.81
Frutas y Vegetales	8,160	7,996	-2.0	12,261	8.3	5.0	0.8	0.4	6.56
Vegetales excl. Melón	1,026	2,574	150.8	5,785	1.0	1.6	0.6	0.5	13.11
Frutas incluye Melones	4,826	3,461	-28.3	5,234	4.9	2.2	1.2	0.4	2.06
Jugos de Frutas	2,065	1,775	-14.1	3,283	2.1	1.1	3.7	1.7	0.00
Azúcar y Miel de Abeja	527	5,270	900.4	6,569	0.5	3.3	0.1	0.7	36.14
Café, te, Cacao, Especies	1,343	1,433	6.7	1,932	1.4	0.9	0.4	0.2	-0.40
Bebidas y Tabaco	5,169	7,413	43.4	10,993	5.2	4.6	0.9	0.6	11.43
Materiales no Refinados	5,572	11,553	107.4	13,725	5.6	7.2	0.3	0.4	10.80
Carne y Prep Carne	1,254	2,569	104.8	5,257	1.3	1.6	0.1	0.2	5.30
Prod Lácteos y Huevos	12,355	17,365	40.5	21,135	12.5	10.8	1.0	1.0	3.71
Forrajes	7,468	13,259	77.5	16,873	7.6	8.3	1.3	1.6	8.56
Animales Vivos	1,056	2,134	102.1	3,016	1.1	1.3	0.4	0.6	7.58
Parte A. Estructura: Participación y Crecimiento, Grupos y Principales Productos									
Comercio Total Mercan.	924,499	1,249,800	35.2	1,587,600	100.0	100.0	0.9	0.7	5.04
Productos Agrícolas	98,762	160,524	62.5	212,424	10.7	12.8	0.8	0.8	8.58
Alimentos y Animales	82,565	133,871	62.1	172,226	83.6	83.4	0.9	0.9	8.59
Alimentos Exc. Silv.	79,470	126,996	59.8	166,471	80.5	79.1	0.9	0.8	8.55
Alimentos Miscelaneos	21,617	31,072	43.7	38,465	21.9	19.4	5.0	3.7	11.70
Aliment Preparad Nes	21,364	30,217	41.4	36,539	21.6	18.8	6.5	4.3	11.29
Cereales y Preparados	28,784	52,773	83.3	66,718	29.1	32.9	0.9	1.0	8.94
Cereales	22,908	38,806	69.4	42,761	23.2	24.2	0.8	0.9	7.54
Alimento para Niños	1,094	753	-31.1	2,700	1.1	0.5	3.1	1.3	-0.89
Salvado Prod. Molinería	19	846	4350.5	3,000	0.0	0.5	0.3	3.2	47.84
Cereales Prep Nes	117	789	574.5	1,946	0.1	0.5	1.3	2.2	0.00
Harina Extracto Malta	8	1,183	14331.7	1,374	0.0	0.7	0.2	2.8	0.00
Trigo y Equiv Harina	16,452	27,604	67.8	24,869	16.7	17.2	1.2	1.3	7.20
Trigo	16,304	27,471	68.5	24,317	16.5	17.1	1.4	1.4	7.25
Pastelería	36	2,104	5711.6	5,751	0.0	1.3	0.1	1.1	52.69
Arroz	1,061	4,727	345.7	7,873	1.1	2.9	0.3	0.6	19.24
Arroz Molido c. Cáscara	960	2,992	211.6	1,095	1.0	1.9	0.3	0.5	10.01
Arroz con Cáscara	100	1,535	1432.3	6,529	0.1	1.0	0.4	1.6	64.87
Harina de Arroz		3,214		1		2.0		139.8	
Cereales Desayuno	2,196	3,380	53.9	6,237	2.2	2.1	7.9	3.5	14.01
Cebada y Productos	1,882	2,999	59.4	4,342	1.9	1.9	0.6	0.8	5.05
Malta de Cebada	1,882	2,998	59.3	4,337	1.9	1.9	0.8	1.0	5.05
Maíz y Productos	5,220	7,501	43.7	12,523	5.3	4.7	0.6	0.7	4.08
Maíz	5,122	6,093	19.0	9,508	5.2	3.8	0.7	0.6	3.58
Harina de Maíz	24	776	3186.4	243	0.0	0.5	0.3	2.8	6.80
Salvado de Maíz		844		2,528		0.5		7.8	
Legumbres	1,697	1,076	-36.6	50	1.7	0.7	0.6	0.3	11.74
Oleaginosas y Product	10,274	15,206	48.0	19,547	10.4	9.5	0.6	0.6	5.81
Semillas Oleaginosas	2,571	4,233	64.7	6,358	2.6	2.6	0.4	0.4	30.33
Tortas y Harinas Oleag	5,704	8,375	46.8	7,891	5.8	5.2	1.5	1.7	4.69
Harina Oleaginosas		2,268		4,500		1.4		8.6	
Soya y Productos	8,812	11,343	28.7	9,064	8.9	7.1	0.9	0.7	4.76
Frijol de Soya	2,299	2,262	-1.6	648	2.3	1.4	0.5	0.3	53.29
Torta de Soya	5,699	8,317	45.9	7,839	5.8	5.2	1.6	1.8	5.02
Algodón y Productos	1,486	1,813	22.1	2,634	1.5	1.1	0.4	0.2	-5.23
Aceite de Palma y Prod	-	1,414		4,662	0.0	0.9		1.0	49.81
Aceite de Palma	-	1,146		4,144	0.0	0.7		0.9	46.46

fuente: Análisis - Unidad de Situación y Perspectivas del IICA / Datos: FAO
sobre la metodología e interpretación se encuentran al final de los cuadros.

II.41

Honduras: Estructura y Crecimiento de las Importaciones Agrícolas, 1983-1995

Rubro	Promedio Import. Anuales			Importac 1995 (\$1600)	Participación en Import. (%) de:				Tasa Crecim. 1983-85 a 1983-85
	1986-1990	1991-1995	Cambio		Prod. Agríc.		LAC (por Rubro)		
	(Valor en \$1600)		%	86-90	91-95	86-90	91-95		
	(1)	(2)	(3)	(4)	(5)	(6)	(7)	(8)	(9)
Frutas y Vegetales	8,160	7,990	-2.0	12,261	8.3	5.0	0.8	0.4	6.56
Vegetales excl. Melón	1,026	2,574	150.8	5,785	1.0	1.6	0.6	0.5	13.11
Tomate y Productos	174	1,526	777.0	4,045	0.2	1.0	0.7	1.4	34.84
Pasta de Tomate	172	1,498	772.1	3,996	0.2	0.9	1.2	2.1	34.73
Frutas Incluye Melones	4,626	3,461	-28.3	5,234	4.9	2.2	1.2	0.4	2.06
Frutas Primarias	1,819	1,005	-44.7	922	1.8	0.6	0.8	0.2	4.74
Jugos de Frutas	2,065	1,775	-14.1	3,283	2.1	1.1	3.7	1.7	0.00
Jugo de Naranja	905	1,054	16.5	2,173	0.9	0.7	7.0	4.6	0.00
Jugo Naranja Concentr.	905	1,054	16.5	2,173	0.9	0.7	13.1	10.4	0.00
Desperd. Alimentos	691	1,097	58.7	5,483	0.7	0.7	1.3	1.4	17.43
Azúcar y Miel de Abeja	527	5,270	900.4	6,569	0.5	3.3	0.1	0.7	36.14
Azúcar Tot. Eq. Crudo	8	2,737	35918.4	1,359	0.0	1.7	0.0	0.6	85.19
Azúcar Centríf. Cruda	1	2,725	###	1,334	0.0	1.7	0.0	1.7	0.00
Azúcar para Confeitería	431	1,958	354.5	3,817	0.4	1.2	1.0	1.2	26.23
Café, te, Cacao, Especies	1,343	1,433	6.7	1,932	1.4	0.9	0.4	0.2	-0.40
Bebidas y Tabaco	5,169	7,413	43.4	10,993	5.2	4.8	0.9	0.6	11.43
Tabaco	1,368	4,341	217.2	5,406	1.4	2.7	1.3	1.6	18.71
Tabaco Hojas	1,098	3,989	263.2	5,214	1.1	2.5	2.1	2.9	18.98
Bebidas	3,801	3,072	-19.2	5,587	3.8	1.9	0.8	0.3	6.79
Bebid. Alcoh Destilad	2,752	1,656	-39.8	2,406	2.8	1.0	1.2	0.4	2.11
Materiales no Refinados	5,572	11,553	107.4	13,725	5.6	7.2	0.3	0.4	10.80
Fibras Textiles	617	1,597	159.0	2,600	0.6	1.0	0.1	0.2	-0.12
Algodón Fibra	466	1,302	178.0	2,080	0.5	0.8	0.1	0.2	-1.50
Mater. no Ref Nes	2,254	5,538	145.7	4,438	2.3	3.5	0.6	1.0	14.66
Aceites y Grasas	5,729	9,352	83.3	17,717	5.8	5.8	0.5	0.5	6.37
Aceite Veget y Animal	5,456	7,687	40.9	15,480	5.5	4.8	0.6	0.5	4.22
Aceites Vegetales, Tot	2,000	2,598	29.9	5,298	2.0	1.6	0.3	0.2	-1.55
Carne y Prep Carne	1,254	2,569	104.8	5,257	1.3	1.6	0.1	0.2	5.30
Carne Fres/Cong/Refre.	65	1,978	2952.8	4,355	0.1	1.2	0.0	0.1	45.10
Carne de Avo	116	1,261	990.7	1,902	0.1	0.8	0.1	0.3	78.84
Carne Fresca de Pollo	24	1,168	4849.2	1,682	0.0	0.7	0.0	0.3	77.71
Carne Pollo	24	1,125	4668.6	1,558	0.0	0.7	0.0	0.4	76.98
Grasas Animales	2,873	4,422	53.9	8,788	2.9	2.8	1.3	1.7	7.89
Sebo	2,801	4,390	56.7	8,763	2.8	2.7	1.4	1.9	7.64
Prod Lácteos y Huevo	12,355	17,365	40.5	21,135	12.5	10.8	1.0	1.0	3.71
Leche Equivalente	12,192	15,502	27.1	17,523	12.3	9.7	1.0	0.9	2.61
Leche Ent. Seca	9,847	11,117	12.9	13,120	10.0	6.9	2.4	2.1	0.10
Leche Descremada Seca	1,230	2,220	80.5	1,422	1.2	1.4	0.3	0.4	13.57
Leche Polvo Descrem.	1,230	2,220	80.5	1,422	1.2	1.4	0.3	0.4	13.57
Leche Cond, Polvo, Fresc	11,718	14,007	19.5	15,600	11.9	8.7	1.3	1.1	1.74
Leche en Polvo	11,077	13,337	20.4	14,542	11.2	8.3	1.4	1.3	1.57
Mantequilla	422	1,281	203.6	1,461	0.4	0.8	0.3	0.9	21.69
Mantequilla Leche Vaca	422	1,281	203.6	1,461	0.4	0.8	0.4	0.9	21.69
Aves	437	1,409	222.1	1,909	0.4	0.9	1.0	2.2	12.44
Huevos con Cáscara	149	1,756	1080.1	3,583	0.2	1.1	0.4	3.0	24.50
Huevos Gallina	149	1,756	1080.1	3,583	0.2	1.1	0.4	3.0	24.50
Forrajes	7,468	13,259	77.5	16,873	7.6	8.3	1.3	1.6	8.56
Prods Veg p. Aliment.	803	2,618	226.0	-	0.8	1.6	43.5	60.0	0.00
Aceites Grasa Animal	2,873	4,422	53.9	8,786	2.9	2.8	1.3	1.7	7.89
Animales Vivos	1,056	2,134	102.1	3,016	1.1	1.3	0.4	0.6	7.58
Gallinas y Pollos	437	1,409	222.1	1,909	0.4	0.9	1.1	2.2	12.44

Honduras: Estructura y Crecimiento de las Importaciones Agrícolas, 1983-1995

Rubro	Promedio Import. Anuales			Importac 1995 (\$1000)	Participación en Import. (%) de:				Tasa Crecim. 1983-85 a 1993-95	
	1986-1990	1991-1995	Cambio		Prod. Agríc.		LAC (por Rubro)			
	(Valor en \$1600)		%		86-90	91-95	86-90	91-95		
	(1)	(2)	(3)	(4)	(5)	(6)	(7)	(8)		
<i>Parte B: Desempeño de las Importaciones de 20 de los más Importantes Productos Agrícolas</i>										
Trigo y Equiv Harina	16,452	27,604	67.8	24,869	16.7	17.2	1.2	1.3	7.20	
Leche Equivalente	12,192	15,502	27.1	17,523	12.3	9.7	1.0	0.9	2.61	
Soya y Productos	8,812	11,343	28.7	9,064	8.9	7.1	0.9	0.7	4.76	
Maíz y Productos	5,220	7,501	43.7	12,523	5.3	4.7	0.6	0.7	4.08	
Arroz	1,061	4,727	345.7	7,873	1.1	2.9	0.3	0.6	19.24	
Tabaco	1,368	4,341	217.2	5,406	1.4	2.7	1.3	1.6	18.71	
Cebada y Productos	1,882	2,999	59.4	4,342	1.9	1.9	0.6	0.8	5.05	
Azúcar Tot. Eq. Crudo	8	2,737	35918.4	1,359	0.0	1.7	0.0	0.6	85.19	
Algodón y Productos	1,486	1,813	22.1	2,634	1.5	1.1	0.4	0.2	-5.23	
Huevos Gallina	149	1,756	1080.1	3,583	0.2	1.1	0.4	3.0	24.50	
Tomate y Productos	174	1,526	777.0	4,045	0.2	1.0	0.7	1.4	34.84	
Aceite de Palma y Prod	-	1,414		4,662	0.0	0.9		1.0	49.81	
Gallinas y Pollos	437	1,409	222.1	1,909	0.4	0.9	1.1	2.2	12.44	
Algodón Fibra	468	1,302	178.0	2,080	0.5	0.8	0.1	0.2	-1.50	
Carne de Ave	116	1,261	990.7	1,902	0.1	0.8	0.1	0.3	78.64	
Carne Pollo	24	1,125	4668.6	1,558	0.0	0.7	0.0	0.4	76.98	
Jugo de Naranja	905	1,054	16.5	2,173	0.9	0.7	7.0	4.6	0.00	
Carne de Cerdo	603	685	13.6	1,474	0.6	0.4	0.3	0.2	8.08	
Manzanas	1,070	548	-48.8	410	1.1	0.3	1.3	0.3	0.00	
Ganado Bovino	567	546	-3.7	804	0.6	0.3	0.4	0.2	-1.45	
Glucosa y Dextrosa	29	458	1502.1	1,164	0.0	0.3	0.3	1.5	46.76	

Ii. 43

Nicaragua: Estructura y Crecimiento de las Importaciones Agrícolas, 1983-1995

Rubro	Promedio Import. Anuales			Importac 1995 (\$1000)	Participación en Import. (%) de:				Tasa Crecim. 1983-85 a 1993-95
	1986-1990	1991-1995	Cambio %		Prod. Agríc.		LAC (por Rubro)		
	(Valor en \$1000)	(1)			(2)	(5)	(6)	(7)	
	(1)	(2)	(3)	(4)	(5)	(6)	(7)	(8)	
Resumen: Participación y Crecimiento de los Principales Grupos									
Comercio Total Mercan.	731,635	835,166	14.2	948,879	100.0	100.0	0.7	0.5	0.17
Productos Agrícolas	107,524	176,189	63.9	181,942	14.7	21.1	0.9	0.9	4.59
Alimentos Exc. Silv.	98,498	153,010	55.3	156,430	91.6	86.8	1.1	1.0	4.34
Cereales y Preparados	44,684	54,533	22.0	60,605	41.6	31.0	1.3	1.0	2.32
Legumbres	7,699	2,515	-67.3	1,539	7.2	1.4	2.6	0.8	-6.46
Oleaginosas y Product	12,588	29,173	131.8	35,908	11.7	16.6	0.8	1.1	5.56
Raíces y Tubérculos	748	3,431	358.6	4,371	0.7	1.9	1.0	2.5	19.22
Frutas y Vegetales	9,247	19,344	109.2	15,926	8.6	11.0	0.9	1.0	7.76
Vegetales excl. Melón	472	5,527	1071.5	4,959	0.4	3.1	0.3	1.2	11.60
Frutas incluye Melones	219	7,587	3364.2	4,864	0.2	4.3	0.1	0.8	28.74
Jugos de Frutas	27	1,414	5176.1	1,301	0.0	0.8	0.0	1.3	0.00
Azúcar y Miel de Abeja	4,010	6,978	74.0	2,766	3.7	4.0	1.0	0.9	10.99
Café, te, Cacao, Especies	207	2,275	999.2	1,898	0.2	1.3	0.1	0.4	17.83
Bebidas y Tabaco	467	7,379	1480.8	5,665	0.4	4.2	0.1	0.6	24.92
Materiales no Refinados	3,720	3,640	-2.1	5,097	3.5	2.1	0.2	0.1	-7.20
Carne y Prep Carne	2,043	5,185	153.8	1,650	1.9	2.9	0.2	0.3	-3.50
Prod Lácteos y Huevos	15,088	17,013	12.8	18,851	14.0	9.7	1.2	1.0	1.67
Forrajes	726	4,590	532.1	4,891	0.7	2.6	0.1	0.5	18.59
Animales Vivos	1,087	1,154	6.2	1,146	1.0	0.7	0.5	0.3	-3.69
Parte A. Estructura: Participación y Crecimiento, Grupos y Principales Productos									
Comercio Total Mercan.	731,835	835,166	14.2	948,879	100.0	100.0	0.7	0.5	0.17
Productos Agrícolas	107,524	176,189	63.9	181,942	14.7	21.1	0.9	0.9	4.59
Alimentos y Animales	86,926	133,274	53.3	129,036	80.8	75.6	1.0	0.9	4.76
Alimentos Exc. Silv.	98,498	153,010	55.3	156,430	91.6	86.8	1.1	1.0	4.34
Alimentos Miscelaneos	9,834	22,200	125.7	21,303	9.1	12.6	2.3	2.6	16.39
Aliment Preparad Nes	5,626	20,005	255.6	19,257	5.2	11.4	1.7	2.9	20.27
Cereales y Preparados	44,684	54,533	22.0	60,605	41.6	31.0	1.3	1.0	2.32
Cereales	42,574	41,656	-2.2	43,575	39.6	23.6	1.5	0.9	0.09
Alimento para Niños	-	2,181	-	4,209	0.0	1.2	-	3.8	20.29
Trigo y Equiv Harina	15,688	18,319	16.8	17,899	14.6	10.4	1.2	0.8	0.28
Trigo	13,815	17,533	26.9	17,663	12.8	10.0	1.1	0.9	1.10
Macarrones	62	969	1468.0	985	0.1	0.5	0.6	2.9	9.67
Pastelería	45	1,923	4210.8	2,274	0.0	1.1	0.1	1.0	80.20
Arroz	16,146	18,998	17.7	21,814	15.0	10.8	4.2	2.4	9.41
Arroz Molido c.Cáscara	16,139	16,715	3.6	19,077	15.0	9.5	4.9	2.7	7.21
Arroz sin Cáscara	-	3,751	-	1,240	-	2.1	-	5.5	-
Cereales Desayuno	-	3,610	-	3,252	0.0	2.0	-	3.7	0.00
Cebada y Productos	2,797	1,749	-37.5	2,214	2.6	1.0	1.0	0.5	-0.88
Malta de Cebada	1,291	1,705	32.1	2,133	1.2	1.0	0.6	0.6	-1.20
Maíz y Productos	5,682	4,181	-26.4	5,950	5.3	2.4	0.7	0.4	-10.35
Maíz	5,225	3,234	-38.1	3,156	4.9	1.8	0.7	0.3	-14.06
Harina de Maíz	457	874	91.3	2,664	0.4	0.5	6.2	3.1	0.00
Legumbres	7,699	2,515	-67.3	1,539	7.2	1.4	2.6	0.8	-6.46
Frijoles Secos	7,699	2,139	-72.2	1,315	7.2	1.2	4.2	1.3	-7.82
Oleaginosas y Product	12,588	29,173	131.8	35,908	11.7	16.6	0.8	1.1	5.56
Semillas Oleaginosas	1,769	1,624	-8.2	2,245	1.6	0.9	0.3	0.2	-12.68
Tortas y Harinas Oleag	179	3,774	2008.4	3,294	0.2	2.1	0.0	0.8	0.00
Soya y Productos	3,985	14,088	253.5	9,594	3.7	8.0	0.4	0.8	4.78
Aceite de Soya	2,134	9,753	357.0	6,355	2.0	5.5	0.9	2.1	16.81
Torta de Soya	179	3,731	1984.5	3,089	0.2	2.1	0.1	0.8	0.00
Algodón y Productos	221	4,716	2035.7	11,667	0.2	2.7	0.1	0.5	24.23
Aceite Semilla Algodón	208	4,548	2088.7	11,451	0.2	2.6	0.5	12.5	24.00
Aceite de Palma y Prod	190	3,642	1816.8	3,754	0.2	2.1	0.6	2.5	14.59
Aceite de Palma	190	3,285	1628.8	3,376	0.2	1.9	0.7	2.6	18.60
Cáñamo y Mostaza	3,336	2,224	-33.3	1,004	3.1	1.3	1.7	0.6	-8.45
Aceites Mostaza Colza	1,688	904	-45.8	300	1.6	0.5	3.7	1.4	-11.11

Ii. 44

Nicaragua: Estructura y Crecimiento de las Importaciones Agrícolas, 1983-1985

Rubro	Promedio Import. Anuales			Importac 1995 (\$1000)	Participación en Import. (%) de:				Tasa Crecim. 1983-85 a 1993-95
	1986-1990	1991-1995	Cambio		Prod. Agríc.		LAC (por Rubro)		
	(Valor en \$1000)		%		86-90	91-95	86-90	91-95	
(1)	(2)	(3)	(4)	(5)	(6)	(7)	(8)	(9)	
Aceite Semilla Coiza	1,668	904	-45.8	300	1.6	0.5	3.7	1.4	-11.11
Girasol y Productos	6,437	3,397	-47.2	6,708	6.0	1.9	2.2	1.1	-2.91
Aceite Semilla Girasol	6,437	3,396	-47.2	6,706	6.0	1.9	3.0	1.3	-2.91
Coco y Prods	1	932	116375.0	1,868	0.0	0.5	0.0	2.1	48.69
Aceite de Coco	1	912	113925.0	1,858	0.0	0.5	0.0	3.5	48.35
Aceites Hidrogenados	14	1,291	9258.0	1,649	0.0	0.7	0.1	3.4	72.37
Aceites Procesados	90	1,835	1947.5	3,805	0.1	1.0	0.2	1.9	36.37
Margarina Etc.	228	1,425	525.5	1,324	0.2	0.8	1.0	2.9	8.73
Raíces y Tubérculos	748	3,431	358.6	4,371	0.7	1.9	1.0	2.5	19.22
Papa y Productos	748	3,259	335.7	4,340	0.7	1.8	1.2	2.5	19.21
Papas	748	3,219	330.4	4,332	0.7	1.8	1.3	3.6	18.98
Frutas y Vegetales	9,247	19,344	109.2	15,926	8.6	11.0	0.9	1.0	7.76
Vegetales excl. Melón	472	5,527	1071.5	4,959	0.4	3.1	0.3	1.2	11.60
Vegetales Primarios	471	4,453	844.5	4,007	0.4	2.5	0.5	2.1	23.82
Tomate y Productos	-	906	-	371	0.0	0.5	-	0.8	75.19
Hortalizas Fresc Nes	1	1,932	321966.7	162	0.0	1.1	0.0	8.0	29.47
Frutas incluye Melones	219	7,587	3364.2	4,864	0.2	4.3	0.1	0.8	28.74
Frutas Primarias	160	4,594	2763.8	2,173	0.1	2.6	0.1	0.8	20.45
Plátanos	66	2,508	3688.5	528	0.1	1.4	1.7	40.7	20.98
Total Frutas Cítricas	-	844	421700.0	818	0.0	0.5	0.0	4.9	80.58
Naranj, Mandarinas, Clem	-	838	418900.0	805	0.0	0.5	0.0	6.5	80.38
Naranjas	-	838	418700.0	805	0.0	0.5	0.0	6.9	80.37
Frutas Preparadas Nes	32	884	2681.1	275	0.0	0.5	0.1	0.6	64.47
Jugos de Frutas	27	1,414	5176.1	1,301	0.0	0.8	0.0	1.3	0.00
Frutas Jugos Nes	27	911	3300.0	432	0.0	0.5	0.1	1.7	0.00
Azúcar y Miel de Abeja	4,010	6,978	74.0	2,766	3.7	4.0	1.0	0.9	10.99
Azúcar Tot. Eq. Crudo	3,189	3,871	21.4	60	3.0	2.2	0.9	0.8	3.99
Azúcar Centrif. Cruda	2,606	2,970	14.0	3	2.4	1.7	3.9	1.9	5.08
Azúcar Refinado	583	901	54.6	57	0.5	0.5	0.2	0.3	3.36
Azúcar para Confitería	786	2,903	269.3	2,321	0.7	1.6	1.8	1.7	30.52
Café, te, Cacao, Especies	207	2,275	999.2	1,898	0.2	1.3	0.1	0.4	17.83
Chocolate Prods Nes	49	943	1839.5	966	0.0	0.5	0.1	0.4	61.48
Bebidas y Tabaco	467	7,379	1480.8	5,665	0.4	4.2	0.1	0.6	24.92
Tabaco	212	2,403	1035.6	2,493	0.2	1.4	0.2	0.9	29.93
Tabaco Hojas	130	2,084	1505.9	2,304	0.1	1.2	0.2	1.5	30.46
Bebidas	255	4,976	1850.0	3,172	0.2	2.8	0.1	0.5	21.77
Bebid. no Alcoholic.	-	1,352	-	1,182	0.0	0.8	-	0.8	89.46
Bebid. Alcoh Destilad	105	1,088	932.6	1,109	0.1	0.6	0.0	0.2	17.93
Cerveza de Cebada	67	1,745	2519.5	382	0.1	1.0	0.1	1.0	50.74
Materiales no Refinados	3,720	3,640	-2.1	5,097	3.5	2.1	0.2	0.1	-7.20
Mater. no Ref Nes	1,131	1,279	13.1	1,231	1.1	0.7	0.3	0.2	4.44
Aceites y Grasas	24,013	33,656	40.2	42,148	22.3	19.1	2.1	2.0	3.70
Aceite Veget y Animal	16,411	31,896	94.4	42,144	15.3	18.1	1.8	2.1	5.52
Aceites Vegetales, Tot	10,640	23,775	123.4	30,369	9.9	13.5	1.6	2.1	8.10
Carne y Prep Carne	2,043	5,185	153.8	1,650	1.9	2.9	0.2	0.3	-3.50
Carne Fres/Cong/Refr.	272	3,062	1027.2	1,217	0.3	1.7	0.0	0.2	12.10
Carne de Cerdo	358	1,722	381.3	448	0.3	1.0	0.2	0.5	18.56
Carne Enlatada Nes	1,771	1,988	12.3	433	1.6	1.1	1.1	0.9	-8.88
Salchichas	171	1,370	701.1	244	0.2	0.8	0.6	1.7	46.95
Embutidos Cerdo	171	1,370	701.1	244	0.2	0.8	0.6	1.7	46.95
Carne de Ave	12	2,830	24298.3	873	0.0	1.6	0.0	0.7	10.69
Carne Fresca de Pollo	12	2,766	23746.6	797	0.0	1.6	0.0	0.7	9.06
Carne Pollo	12	2,729	23429.3	797	0.0	1.5	0.0	0.9	8.10
Grasas Animales	5,681	6,286	10.7	7,970	5.3	3.6	2.6	2.4	-2.09
Sebo	5,681	6,175	8.7	7,884	5.3	3.5	2.8	2.7	-2.31

Ii. 45

Nicaragua: Estructura y Crecimiento de las Importaciones Agrícolas, 1983-1995

Rubro	Promedio Import. Anuales		Cambio %	Importac 1995 (\$1000)	Participación en Import. (%) de:				Tasa Crecim. 1983-85 a 1993-95
	1986-1990	1991-1995			Prod. Agríc.		LAC (por Rubro)		
	(Valor en \$1000)				86-90	91-95	86-90	91-95	
(1)	(2)	(3)	(4)	(5)	(6)	(7)	(8)	(9)	
Prod Lácteos y Huevos	15,088	17,013	12.8	18,851	14.0	9.7	1.2	1.0	1.67
Leche Equivalente	14,910	14,536	-2.5	15,305	13.9	8.3	1.2	0.8	0.16
Leche Ent. Seca	-	8,828		10,206	0.0	4.9		1.6	148.09
Leche Descremada Seca	11,037	4,020	-63.6	3,239	10.3	2.3	2.8	0.8	-9.88
Leche Polvo Descrem.	11,037	4,020	-63.6	3,239	10.3	2.3	2.8	0.8	-9.88
Leche Cond. Polvo, Fresc	11,434	13,462	17.7	13,836	10.6	7.6	1.2	1.1	2.27
Leche en Polvo	11,037	12,646	14.6	13,445	10.3	7.2	1.4	1.2	2.41
Margarina Grasa	-	1,404		1,288	0.0	0.8		4.6	0.00
Huevos con Cáscara	178	2,460	1281.8	3,543	0.2	1.4	0.4	4.2	14.36
Huevos Gallina	178	2,460	1281.8	3,543	0.2	1.4	0.4	4.2	14.36
Forrajes	726	4,590	532.1	4,891	0.7	2.6	0.1	0.5	18.59
Aceites Grasa Animal	5,681	6,286	10.7	7,970	5.3	3.6	2.6	2.4	-2.09
Animales Vivos	1,087	1,154	6.2	1,146	1.0	0.7	0.5	0.3	-3.69
Parte B: Desempeño de las Importaciones de 20 de los más Importantes Productos Agrícolas									
Arroz	16,146	18,998	17.7	21,814	15.0	10.8	4.2	2.4	9.41
Trigo y Equiv Harina	15,688	18,319	16.8	17,899	14.6	10.4	1.2	0.8	0.28
Leche Equivalente	14,910	14,536	-2.5	15,305	13.9	8.3	1.2	0.8	0.16
Soya y Productos	3,985	14,088	253.5	9,594	3.7	8.0	0.4	0.8	4.78
Algodón y Productos	221	4,716	2035.7	11,667	0.2	2.7	0.1	0.5	24.23
Maíz y Productos	5,682	4,181	-26.4	5,950	5.3	2.4	0.7	0.4	-10.35
Azúcar Tot. Eq. Crudo	3,189	3,871	21.4	60	3.0	2.2	0.9	0.8	3.99
Aceite de Palma y Prod	190	3,642	1816.8	3,754	0.2	2.1	0.6	2.5	14.59
Girasol y Productos	6,437	3,397	-47.2	6,708	6.0	1.9	2.2	1.1	-2.91
Papa y Productos	748	3,259	335.7	4,340	0.7	1.8	1.2	2.5	19.21
Carne de Ave	12	2,830	24298.3	873	0.0	1.6	0.0	0.7	10.69
Carne Pollo	12	2,729	23429.3	797	0.0	1.5	0.0	0.9	8.10
Plátanos	66	2,508	3688.5	528	0.1	1.4	1.7	40.7	20.98
Huevos Gallina	178	2,460	1281.8	3,543	0.2	1.4	0.4	4.2	14.36
Tabaco	212	2,403	1035.6	2,493	0.2	1.4	0.2	0.9	29.93
Cáñamo y Mostaza	3,336	2,224	-33.3	1,004	3.1	1.3	1.7	0.6	-8.45
Cebada y Productos	2,797	1,749	-37.5	2,214	2.6	1.0	1.0	0.5	-0.88
Cerveza de Cebada	67	1,745	2519.5	382	0.1	1.0	0.1	1.0	50.74
Carne de Cerdo	358	1,722	381.3	448	0.3	1.0	0.2	0.5	18.56
Coco y Prods	1	932	116375.0	1,868	0.0	0.5	0.0	2.1	48.69
Tomate y Productos	-	906		371	0.0	0.5		0.8	75.19

Ii.46

Panamá: Estructura y Crecimiento de las Importaciones Agrícolas, 1983-1995

Rubro	Promedio Import. Anuales			Importac 1995 (\$1000)	Participación en Import. (%) de:				Tasa Crecim. 1983-85 a 1993-95
	1986-1990	1991-1995	Cambio		Prod. Agríc.		LAC (por Rubro)		
	(Valor en \$1000)		%		86-90	91-95	86-90	91-95	
	(1)	(2)	(3)		(4)	(5)	(6)	(7)	
Resumen: Participación y Crecimiento de los Principales Grupos									
Comercio Total Mercan.	1,175,648	2,165,728	84.2	2,510,710	100.0	100.0	1.2	1.2	5.33
Productos Agrícolas	147,254	218,598	48.4	268,335	12.5	10.1	1.2	1.1	4.77
Alimentos Exc. Silv.	122,359	177,294	44.9	214,610	83.1	81.1	1.3	1.2	4.49
Cereales y Preparados	33,688	58,884	74.8	73,012	22.9	26.9	1.0	1.1	6.03
Legumbres	4,627	3,445	-25.6	6,000	3.1	1.6	1.5	1.1	-3.43
Oleaginosas y Product	21,134	31,274	48.0	45,025	14.4	14.3	1.3	1.2	7.17
Frutas y Vegetales	32,686	40,928	25.2	47,322	22.2	18.7	3.0	2.0	3.65
Vegetales excl. Melón	5,470	8,394	53.5	9,111	3.7	3.8	3.0	1.8	3.58
Frutas incluye Melones	20,288	26,263	29.4	29,008	13.8	12.0	5.1	2.9	4.98
Jugos de Frutas	7,296	10,254	40.5	10,969	5.0	4.7	13.0	9.7	18.05
Azúcar y Miel de Abeja	3,080	5,719	85.7	7,090	2.1	2.6	0.7	0.8	8.68
Café, te, Cacao, Especias	6,510	8,929	37.2	9,385	4.4	4.1	2.0	1.5	1.39
Bebidas y Tabaco	8,148	11,502	41.2	14,652	5.5	5.3	1.4	0.9	3.51
Materiales no Refinados	4,782	7,172	50.0	9,036	3.2	3.3	0.3	0.2	9.43
Carne y Prep Carne	8,995	11,465	27.5	12,020	6.1	5.2	0.8	0.7	-0.92
Prod Lácteos y Huevos	12,484	13,994	12.1	19,150	8.5	6.4	1.0	0.8	0.62
Forrajes	11,356	21,480	89.1	29,579	7.7	9.8	2.0	2.6	7.98
Animales Vivos	666	1,708	156.2	1,796	0.5	0.8	0.3	0.5	18.91
Parte A. Estructura: Participación y Crecimiento, Grupos y Principales Productos									
Comercio Total Mercan.	1,175,648	2,165,728	84.2	2,510,710	100.0	100.0	1.2	1.2	5.33
Productos Agrícolas	147,254	218,598	48.4	268,335	12.5	10.1	1.2	1.1	4.77
Alimentos y Animales	120,172	183,552	52.7	222,131	81.6	84.0	1.4	1.3	5.14
Alimentos Exc. Silv.	122,359	177,294	44.9	214,610	83.1	81.1	1.3	1.2	4.49
Alimentos Miscelaneos	10,707	20,445	90.9	22,777	7.3	9.4	2.5	2.4	16.19
Aliment Preparad Nes	10,217	19,799	93.8	22,152	6.9	9.1	3.1	2.8	16.90
Cereales y Preparados	33,688	58,884	74.8	73,012	22.9	26.9	1.0	1.1	6.03
Cereales	17,872	35,411	98.1	47,560	12.1	16.2	0.6	0.8	7.49
Alimento para Niños	3,446	3,286	-4.6	3,700	2.3	1.5	9.9	5.7	-5.84
Mezcla Pastelería	462	987	113.7	1,121	0.3	0.5	15.9	3.8	0.00
Harina Extracto Malta	276	1,229	344.6	1,417	0.2	0.6	6.3	2.9	0.00
Trigo y Equiv Harina	13,071	18,779	43.7	22,250	8.9	8.6	1.0	0.9	4.61
Trigo	12,988	17,157	32.1	20,000	8.8	7.8	1.1	0.9	3.68
Harina de Trigo	83	1,622	2,250	0.1	0.7	0.1	0.1	0.8	46.70
Pastelería	543	1,490	174.6	2,226	0.4	0.7	1.0	0.8	16.71
Cereales Desayuno	4,264	7,875	84.7	8,062	2.9	3.6	15.3	8.1	6.55
Cebada y Productos	5,294	6,235	17.8	6,192	3.6	2.9	1.8	1.6	4.80
Malta de Cebada	5,196	6,156	18.5	6,100	3.5	2.8	2.3	2.1	4.85
Maíz y Productos	4,488	16,902	276.6	25,409	3.0	7.7	0.6	1.5	11.78
Maíz	3,848	15,738	308.9	24,000	2.6	7.2	0.5	1.5	12.46
Avena y Prods	1,508	1,553	3.0	1,833	1.0	0.7	5.5	4.0	4.59
Copos Avena	1,094	1,343	22.8	1,433	0.7	0.6	17.3	8.5	4.32
Legumbres	4,627	3,445	-25.6	6,000	3.1	1.6	1.5	1.1	-3.43
Lentejas	1,737	1,930	11.1	2,700	1.2	0.9	6.1	4.8	0.85
Oleaginosas y Product	21,134	31,274	46.0	45,025	14.4	14.3	1.3	1.2	7.17
Semillas Oleaginosas	1,240	1,253	1.0	2,025	0.8	0.6	0.2	0.1	12.55
Tortas y Harinas Oleag	6,764	14,813	119.0	22,000	4.6	6.8	1.7	3.0	21.36
Soya y Productos	18,103	26,473	46.2	39,100	12.3	12.1	1.8	1.5	6.98
Aceite de Soya	10,660	11,278	5.8	16,000	7.2	5.2	4.5	2.4	-0.21
Torta de Soya	6,759	14,811	119.1	22,000	4.6	6.8	1.9	3.2	22.14
Algodón y Productos	661	1,101	66.5	1,073	0.4	0.5	0.2	0.1	8.19
Maní y Productos	725	1,182	63.0	1,203	0.5	0.5	3.4	2.2	10.07
Aceitunas y Productos	1,400	2,367	69.1	2,861	1.0	1.1	1.2	1.3	11.49
Aceitunas Preservadas	682	1,014	48.7	1,261	0.5	0.5	1.6	1.7	20.96
Aceite de Maíz	626	1,152	84.0	1,400	0.4	0.5	4.7	3.6	5.47
Aceites Vegetales Nes	1,045	1,680	60.7	2,366	0.7	0.8	8.4	11.1	26.52

Í. 47

Panamá: Estructura y Crecimiento de las Importaciones Agrícolas, 1983-1995

Rubro	Promedio Import. Anuales			Importac 1995 (\$1000)	Participación en Import. (%) de:				Tasa Crecim. 1983-85 a 1993-95
	1986-1990	1991-1995	Cambio		Prod. Agríc.		LAC (por Rubro)		
	(Valor en \$1000)		%	86-90	91-95	86-90	91-95		
(1)	(2)	(3)	(4)	(5)	(6)	(7)	(8)		
Frutas y Vegetales	32,686	40,928	25.2	47,322	22.2	18.7	3.0	2.0	3.65
Vegetales excl. Melón	5,470	8,394	53.5	9,111	3.7	3.8	3.0	1.8	3.58
Vegetales Primarios	1,909	2,043	7.0	1,911	1.3	0.9	2.2	1.0	-1.85
Ajo	752	1,420	88.8	1,317	0.5	0.6	2.2	2.1	7.50
Hortalizas Deshidrat	448	1,115	148.8	1,166	0.3	0.5	3.7	5.7	13.38
Hortalizas Prep Nes	1,598	2,915	82.4	3,335	1.1	1.3	3.8	3.6	0.83
Frutas Incluye Melones	20,288	26,263	29.4	29,088	13.8	12.0	5.1	2.9	4.98
Frutas Primarias	7,740	9,474	22.4	11,020	5.3	4.3	3.4	1.7	4.16
Manzanas	3,353	3,787	13.0	4,400	2.3	1.7	4.0	2.0	3.75
Peras	878	1,044	18.9	1,400	0.6	0.5	2.4	1.3	3.44
Uvas y Pasas	4,046	4,962	22.6	5,230	2.7	2.3	10.3	5.0	4.75
Uvas	2,947	3,703	25.7	4,000	2.0	1.7	15.7	5.6	5.05
Pasas	1,099	1,259	14.5	1,230	0.7	0.6	5.3	3.8	3.83
Frutas Preparadas Nes	2,502	3,146	25.8	3,597	1.7	1.4	4.7	2.1	-6.30
Jugos de Frutas	7,296	10,254	40.5	10,969	5.0	4.7	13.0	9.7	18.05
Frutas Jugos Nes	7,296	10,254	40.5	10,969	5.0	4.7	21.1	18.7	18.05
Azúcar y Miel de Abeja	3,080	5,719	65.7	7,000	2.1	2.6	0.7	0.8	8.68
Sirope y Azúcar Maple	622	1,381	122.1	2,111	0.4	0.6	91.9	82.9	0.00
Azúcar y Siropes Nes	1,085	1,397	28.8	1,300	0.7	0.6	12.0	9.3	-2.74
Azúcar para Confitería	950	2,349	147.3	2,832	0.6	1.1	2.2	1.4	11.30
Café,ta,Cacao,Especcas	6,510	8,929	37.2	9,385	4.4	4.1	2.0	1.5	1.39
Chocolate Prods Nes	4,024	6,134	52.5	5,770	2.7	2.8	8.1	2.9	5.60
Especcas Total	1,426	1,562	9.5	1,870	1.0	0.7	2.1	1.6	1.12
Bebidas y Tabaco	8,148	11,502	41.2	14,652	5.5	5.3	1.4	0.9	3.51
Tabaco	1,506	2,528	67.9	3,526	1.0	1.2	1.5	1.0	5.70
Tabaco Productos Nes	954	2,174	127.8	3,405	0.6	1.0	16.1	14.4	16.51
Bebidas	6,642	8,974	35.1	11,126	4.5	4.1	1.4	0.9	2.93
Bebid. Alcoh Destilad	3,866	4,077	5.5	4,246	2.6	1.9	1.6	0.9	-0.76
Vino y Vermut	2,261	2,987	32.1	4,000	1.5	1.4	1.9	1.4	2.00
Materiales no Refinados	4,782	7,172	50.0	9,036	3.2	3.3	0.3	0.2	9.43
Gomas Naturales	555	1,329	139.3	1,460	0.4	0.6	27.9	53.6	8.60
Fibras Textiles	674	1,114	65.2	1,080	0.5	0.5	0.2	0.1	13.36
Mater. no Ref Nes	2,284	3,477	52.2	4,451	1.6	1.6	0.6	0.6	8.21
Aceites y Grasas	15,828	17,659	11.6	24,030	10.7	8.1	1.4	1.0	0.29
Aceite Veget y Animal	14,152	16,373	15.7	22,516	9.6	7.5	1.5	1.1	1.14
Aceites Vegetales, Tot	13,130	15,208	15.8	21,000	8.9	7.0	2.0	1.3	1.41
Carne y Prep Carne	8,995	11,465	27.5	12,020	6.1	5.2	0.8	0.7	-0.92
Carne Fres/Cong/Refr.	2,030	2,292	12.9	3,050	1.4	1.0	0.2	0.2	0.59
Carne Seca Nes	1,448	2,059	42.4	2,000	1.0	0.9	21.7	12.5	19.34
Carne de Cerdo	5,476	7,185	31.2	7,519	3.7	3.3	3.0	2.1	1.46
Prep Carne Cerdo	4,762	5,916	24.3	4,849	3.2	2.7	19.7	11.7	2.82
Carne Seca Salad Ahum	1,515	2,148	41.7	2,170	1.0	1.0	4.6	3.1	-2.76
Carne Seca Nes	1,448	2,061	42.3	2,000	1.0	0.9	11.7	9.5	0.72
Carne Enlatada Nes	5,450	7,025	28.9	6,800	3.7	3.2	3.3	3.0	-0.76
Carne Prep y Preservad	4,814	6,039	25.4	5,000	3.3	2.8	3.8	4.1	2.13
Salchichas	636	986	55.1	1,800	0.4	0.5	2.1	1.2	1.17
Embutidos Cerdo	636	986	55.1	1,800	0.4	0.5	2.1	1.2	1.17
Carne Otras	1,448	2,090	44.4	2,021	1.0	1.0	1.7	3.6	6.67
Despojo Comestibles Fr	1,487	1,452	-2.3	1,450	1.0	0.7	1.2	0.8	0.61
Despojos Cerdo Comes.	1,486	1,395	-6.1	1,450	1.0	0.6	3.5	1.8	0.07
Prod Lácteos y Huevo	12,484	13,994	12.1	19,150	8.5	6.4	1.0	0.8	0.62
Leche Equivalente	11,576	13,294	14.8	18,893	7.9	6.1	0.9	0.8	0.77
Leche Ent. Seca	4,815	5,731	19.0	9,500	3.3	2.6	1.2	1.1	4.37
Leche Cond,Polvo,Fresc	5,076	6,038	19.0	9,830	3.4	2.8	0.5	0.5	0.97
Leche en Polvo	4,990	5,911	18.5	9,700	3.4	2.7	0.6	0.6	0.93

Ii.48

Panamá: Estructura y Crecimiento de las Importaciones Agrícolas, 1983-1995

Rubro	Promedio Import. Anuales			Importac 1985 (\$1000)	Participación en Import. (%) de:				Tasa Crecim. 1983-85 a 1993-95
	1986-1990	1991-1995	Cambio		Prod. Agríc.		LAC (por Rubro)		
	(Valor en \$1000)		%		86-90	91-95	86-90	91-95	
	(1)	(2)	(3)	(4)	(5)	(6)	(7)	(8)	
Mantequilla	1,501	1,421	-5.3	1,750	1.0	0.6	1.2	1.0	-4.97
Mantequilla Búfala	1,364	1,278	-6.3	1,650	0.9	0.6	14.5	22.3	7.99
Queso y Cuajada	4,961	5,813	17.2	7,300	3.4	2.7	3.3	2.0	2.58
Queso Entero Vaca	4,961	5,909	17.1	7,300	3.4	2.7	3.4	2.0	2.55
Aves	372	1,414	280.4	1,499	0.3	0.6	0.9	2.2	25.60
Forrajes	11,356	21,480	89.1	29,579	7.7	9.8	2.0	2.6	7.98
Alim. Compues. Aves	1,822	2,851	56.4	3,198	1.2	1.3	6.6	64.8	3.03
Suplement. Alim. Anim	2,088	2,857	38.1	3,075	1.4	1.3	100.0	100.0	16.98
Animales Vivos	686	1,708	156.2	1,708	0.5	0.8	0.3	0.5	18.91
Gallinas y Pollos	372	1,414	280.4	1,499	0.3	0.6	0.9	2.2	25.60
Parte B: Desempeño de las Importaciones de 20 de los más Importantes Productos Agrícolas									
Soya y Productos	18,103	26,473	46.2	39,100	12.3	12.1	1.8	1.5	6.98
Trigo y Equiv Harina	13,071	18,779	43.7	22,250	8.9	8.6	1.0	0.9	4.61
Maíz y Productos	4,488	16,902	276.6	25,409	3.0	7.7	0.6	1.5	11.78
Leche Equivalente	11,576	13,294	14.8	18,893	7.9	6.1	0.9	0.8	0.77
Carne de Cerdo	5,476	7,185	31.2	7,519	3.7	3.3	3.0	2.1	1.46
Cebada y Productos	5,294	6,235	17.8	6,192	3.6	2.9	1.8	1.6	4.80
Uvas y Pasas	4,046	4,962	22.6	5,230	2.7	2.3	10.3	5.0	4.75
Manzanas	3,353	3,787	13.0	4,400	2.3	1.7	4.0	2.0	3.75
Vino y Vermut	2,261	2,987	32.1	4,000	1.5	1.4	1.9	1.4	2.00
Tabaco	1,506	2,528	67.9	3,526	1.0	1.2	1.5	1.0	5.70
Aceitunas y Productos	1,400	2,367	69.1	2,881	1.0	1.1	1.2	1.3	11.49
Lentejas	1,737	1,930	11.1	2,700	1.2	0.9	6.1	4.8	0.85
Avena y Prods	1,508	1,553	3.0	1,833	1.0	0.7	5.5	4.0	4.59
Ajo	752	1,420	88.8	1,317	0.5	0.6	2.2	2.1	7.50
Gallinas y Pollos	372	1,414	280.4	1,499	0.3	0.6	0.9	2.2	25.60
Caucho Natural	555	1,329	139.3	1,460	0.4	0.6	0.2	0.4	8.60
Maní y Productos	725	1,182	63.0	1,203	0.5	0.5	3.4	2.2	10.07
Algodón y Productos	661	1,101	66.5	1,073	0.4	0.5	0.2	0.1	8.19
Peras	878	1,044	18.9	1,400	0.6	0.5	2.4	1.3	3.44
Guisantes Secos	516	848	64.2	2,400	0.4	0.4	1.6	2.2	9.22
Papa y Productos	533	768	44.1	1,055	0.4	0.4	0.9	0.6	6.09

Ii. 49

Caribe: Estructura y Crecimiento de las Importaciones Agrícolas, 1983-1985

Rubro	Promedio Import. Anuales		Cambio %	Importac 1985 (\$1000)	Participación en Import. (%) de:				Tasa Crecim. 1983-85 a 1983-95
	1986-1990	1991-1995			Prod. Agríc.		LAC (por Rubro)		
	(Valor en \$1000)	(Valor en \$1000)	(3)	(4)	86-90	91-95	86-90	91-95	

Resumen: Participación y Crecimiento de los Principales Grupos

Comercio Total Mercan.	21,578,824	19,557,202	-9.4	22,281,600	100.0	100.0	21.8	11.1	-1.51
Productos Agrícolas	3,079,094	3,340,672	8.5	3,661,503	14.3	17.1	25.5	16.6	1.74
Alimentos Exc. Siv.	2,401,901	2,686,600	11.9	2,984,727	78.0	80.4	26.1	17.4	1.84
Cereales y Preparados	773,364	861,695	11.4	967,674	25.1	25.8	23.3	15.9	0.38
Legumbres	76,828	86,446	12.5	87,272	2.5	2.6	25.5	27.6	2.51
Oleaginosas y Product	316,151	337,999	6.9	403,757	10.3	10.1	18.9	12.5	2.65
Raíces y Tubérculos	41,562	42,913	3.3	46,317	1.3	1.3	57.3	31.2	-0.23
Frutas y Vegetales	315,911	365,846	15.8	388,183	10.3	11.0	29.5	18.0	2.25
Vegetales excl. Melón	84,596	104,986	24.1	110,785	2.7	3.1	45.9	22.4	2.79
Frutas incluye Melones	103,100	121,841	18.2	134,881	3.3	3.6	25.8	13.3	2.82
Jugos de Frutas	30,242	41,406	36.9	45,895	1.0	1.2	53.7	39.3	7.96
Azúcar y Miel de Abeja	83,458	127,082	52.3	154,956	2.7	3.8	19.8	17.3	6.44
Café, te, Cacao, Especias	63,007	66,430	5.4	76,677	2.0	2.0	18.9	11.1	3.36
Bebidas y Tabaco	248,445	308,177	24.0	347,712	8.1	9.2	41.9	23.5	6.22
Materiales no Refinados	203,725	158,305	-22.3	126,555	6.6	4.7	11.1	5.2	-3.09
Carne y Prep Carne	425,763	441,122	3.6	443,260	13.8	13.2	39.6	26.1	1.15
Prod Lácteos y Huevos	354,417	421,829	19.0	485,476	11.5	12.6	28.3	23.6	3.98
Forrajes	190,273	174,816	-8.1	183,540	6.2	5.2	33.5	20.9	1.22

Parte A. Estructura: Participación y Crecimiento, Grupos y Principales Productos

Comercio Total Mercan.	21,578,824	19,557,202	-9.4	22,281,600	100.0	100.0	21.8	11.1	-1.51
Productos Agrícolas	3,079,094	3,340,672	8.5	3,661,503	14.3	17.1	25.5	16.6	1.74
Alimentos y Animales	2,413,058	2,655,001	10.0	2,907,228	78.4	79.5	27.7	18.6	1.71
Alimentos Exc. Siv.	2,401,901	2,688,800	11.9	2,984,727	78.0	80.4	26.1	17.4	1.84
Alimentos Miscelaneos	197,820	187,588	-5.2	198,241	6.4	5.6	45.8	22.2	1.65
Aliment Preparad Nes	130,952	139,352	6.4	147,873	4.3	4.2	39.8	20.0	4.91
Cereales y Preparados	773,364	861,695	11.4	967,674	25.1	25.8	23.3	15.9	0.38
Cereales	645,750	702,295	8.8	791,104	21.0	21.0	22.1	15.4	-0.38
Alimento para Niños	22,875	25,536	12.6	25,371	0.7	0.8	65.1	44.1	1.50
Trigo y Equiv Harina	339,791	309,602	-8.9	320,067	11.0	9.3	25.5	14.1	-3.75
Trigo	263,442	205,641	-21.9	213,903	8.6	6.2	21.9	10.3	-5.60
Harina de Trigo	76,349	103,962	36.2	106,164	2.5	3.1	59.6	53.2	1.49
Pastelería	32,144	47,942	49.1	54,279	1.0	1.4	60.4	25.2	7.63
Arroz	140,543	245,272	74.5	289,386	4.6	7.3	36.3	30.9	5.30
Arroz Molido c.Cáscara	121,039	214,615	77.3	260,198	3.9	6.4	36.5	35.1	4.50
Arroz sin Cáscara	12,332	29,557	139.7	28,506	0.4	0.9	44.7	43.7	19.11
Cereales Desayuno	12,888	17,925	39.1	17,977	0.4	0.5	46.4	18.4	10.46
Cebada y Productos	35,918	28,074	-21.8	33,415	1.2	0.8	12.2	7.2	-1.94
Malta de Cebada	31,340	25,955	-17.2	32,206	1.0	0.8	14.1	8.7	-0.22
Maíz y Productos	160,302	150,637	-6.0	188,029	5.2	4.5	19.9	13.7	0.40
Maíz	150,672	141,546	-6.1	178,544	4.9	4.2	19.4	13.9	0.79
Legumbres	76,828	86,446	12.5	87,272	2.5	2.6	25.5	27.6	2.51
Frijoles Secos	18,555	26,436	42.5	35,454	0.6	0.8	10.2	15.9	21.57
Legumbres Nes	49,077	51,500	4.9	42,614	1.6	1.5	92.9	92.9	-1.47
Oleaginosas y Product	316,151	337,999	6.9	403,757	10.3	10.1	18.9	12.5	2.65
Semillas Oleaginosas	50,158	59,084	17.8	46,992	1.6	1.8	8.2	5.6	4.83
Tortas y Harinas Oleag	104,927	106,107	1.1	114,984	3.4	3.2	26.8	21.5	2.92
Soya y Productos	176,087	242,141	37.5	299,306	5.7	7.2	17.1	14.1	5.09
Frijol de Soya	44,804	53,598	19.6	41,168	1.5	1.6	10.3	6.8	5.68
Aceite de Soya	48,021	85,189	77.4	143,871	1.6	2.6	20.5	18.2	6.28
Torta de Soya	63,114	103,029	24.0	113,899	2.7	3.1	23.4	22.5	3.94
Algodón y Productos	68,927	25,817	-62.5	12,898	2.2	0.8	16.4	2.7	-18.69
Aceite de Palma y Prod	6,259	38,980	522.8	48,710	0.2	1.2	19.5	26.3	92.28
Aceite de Palma	6,157	38,789	530.0	48,647	0.2	1.2	22.5	30.7	92.78
Girasol y Productos	90,207	28,262	-68.7	25,652	2.9	0.8	30.2	9.0	-10.77
Aceite Semilla Girasol	70,927	26,819	-62.2	25,106	2.3	0.8	32.9	10.0	-10.02
Margarina Etc.	14,608	21,542	47.5	27,571	0.5	0.6	64.7	43.1	5.47

Ii. 50

Caribe: Estructura y Crecimiento de las Importaciones Agrícolas, 1983-1995

Rubro	Promedio Import. Anuales			Importac 1995 (\$1000)	Participación en Import. (%) de:				Tasa Crecim. 1983-85 e 1993-95
	1986-1990	1991-1995	Cambio %		Prod. Agríc.		LAC (por Rubro)		
	(Valor en \$1000)	(2)			86-90	91-95	86-90	91-95	
(1)	(2)	(3)	(4)	(5)	(6)	(7)	(8)	(9)	
Raíces y Tubérculos	41,562	42,913	3.3	46,317	1.3	1.3	57.3	31.2	-0.23
Papa y Productos	32,898	40,828	24.1	44,338	1.1	1.2	52.8	31.1	3.24
Papas	29,638	34,534	16.5	35,664	1.0	1.0	52.0	38.7	2.37
Frutas y Vegetales	315,911	365,846	15.8	368,183	10.3	11.0	29.5	18.0	2.25
Vegetales excl. Melón	84,596	104,986	24.1	110,785	2.7	3.1	45.9	22.4	2.79
Vegetales Primarios	36,216	46,547	28.5	50,174	1.2	1.4	41.2	22.4	3.24
Hortalizas Fresc Nes	12,090	15,734	30.1	17,351	0.4	0.5	75.9	65.2	3.26
Hortalizas Prep Nes	24,819	28,709	15.7	31,186	0.8	0.9	59.0	35.6	1.39
Frutas Incluye Melones	103,100	121,841	18.2	134,881	3.3	3.6	25.8	13.3	2.82
Frutas Primarias	39,068	44,224	13.2	50,880	1.3	1.3	17.0	8.0	2.91
Frutas Preparadas Nes	26,407	27,238	3.1	28,840	0.9	0.8	49.8	17.8	-2.34
Jugos de Frutas	30,242	41,406	36.9	45,895	1.0	1.2	53.7	39.3	7.98
Frutas Jugos Nes	16,508	23,936	45.0	28,703	0.5	0.7	47.8	43.6	14.00
Desperd. Alimentos	17,489	19,814	13.3	20,939	0.6	0.6	32.1	24.9	2.56
Azúcar y Miel de Abeja	83,458	127,082	52.3	154,956	2.7	3.8	19.8	17.3	6.44
Azúcar Tot. Eq. Crudo	58,777	90,741	54.4	111,928	1.9	2.7	17.1	18.6	6.28
Azúcar Centríf. Cruda	13,953	18,179	30.3	22,463	0.5	0.5	20.6	11.6	-1.19
Azúcar Refinado	44,824	72,563	61.9	89,465	1.5	2.2	16.2	21.9	9.93
Azúcar para Cenitferia	15,719	24,761	57.5	29,944	0.5	0.7	35.7	14.7	8.14
Café,ta,Cacao,Espicias	63,007	66,430	5.4	76,677	2.0	2.0	18.9	11.1	3.36
Café y Productos	21,874	16,886	-22.8	19,694	0.7	0.5	19.4	12.2	-1.57
Chocolate Prods Nes	19,915	28,483	43.0	33,530	0.6	0.9	40.0	13.3	10.17
Bebidas y Tabaco	248,445	308,177	24.0	347,712	8.1	9.2	41.9	23.5	6.22
Tabaco	40,994	44,570	8.7	49,226	1.3	1.3	39.6	16.8	3.64
Tabaco Hojas	15,869	15,787	-0.5	17,695	0.5	0.5	30.5	11.5	-1.98
Cigarrillos	22,342	23,269	4.1	24,819	0.7	0.7	51.8	21.5	7.46
Bebidas	207,451	263,608	27.1	298,486	6.7	7.9	42.3	25.2	6.74
Bebid. no Alcoholic.	43,283	57,536	32.9	66,368	1.4	1.7	81.3	32.2	7.74
Bebid. Alcoh Destilad	46,458	59,654	28.4	59,012	1.5	1.8	19.8	13.3	4.73
Cerveza de Cebada	47,418	59,602	25.7	71,247	1.5	1.8	70.1	33.0	7.99
Vino y Vermut	61,398	75,790	23.4	87,401	2.0	2.3	50.5	36.1	6.54
Materiales no Refinados	203,725	158,305	-22.3	126,555	6.6	4.7	11.1	5.2	-3.09
Fibras Textiles	69,794	28,202	-59.6	14,754	2.3	0.8	15.8	2.9	-16.90
Algodón Fibra	64,401	22,778	-64.6	10,735	2.1	0.7	18.5	2.7	-20.20
Mater. no Ref Nes	80,365	68,269	-15.1	62,169	2.6	2.0	22.0	12.0	-0.55
Aceites y Grasas	327,039	297,738	-9.0	369,620	10.6	8.9	28.5	17.4	-1.05
Aceite Veget y Animal	213,866	219,189	2.5	300,008	6.9	6.6	22.9	14.6	0.85
Aceites Vegetales, Tot	161,066	172,828	7.3	241,781	5.2	5.2	24.2	15.1	1.93
Carne y Prep Carne	425,763	441,122	3.6	443,260	13.8	13.2	39.6	26.1	1.15
Carne Fres/Cong/Refr.	273,067	310,937	13.9	303,924	8.9	9.3	31.1	22.4	2.99
Carne de Bovino	113,129	114,107	0.9	117,364	3.7	3.4	25.5	18.2	-0.09
Carne Fresca de Bovino	83,325	81,822	-1.8	80,556	2.7	2.4	20.6	14.0	-0.12
Carne Res. Tern Deshu.	18,460	37,804	104.8	41,075	0.6	1.1	14.4	9.6	15.84
Carne Res y Ternera	64,866	44,018	-32.1	39,481	2.1	1.3	23.4	22.9	-5.41
Carnes Prep.	22,351	24,142	8.0	28,171	0.7	0.7	79.0	74.4	0.48
Carnes Preparad Nes	65,880	28,303	-57.0	25,958	2.1	0.8	94.8	93.1	-11.46
Carne Fresca de Oveja	20,737	27,620	33.2	29,613	0.7	0.8	41.3	46.5	5.74
Carnero y Cordero	17,579	21,091	20.0	23,939	0.6	0.6	37.5	40.2	6.51
Carne de Cerdo	79,476	96,448	21.4	103,858	2.6	2.9	43.8	28.0	4.81
Carne Cerdo	27,103	25,706	-5.2	21,779	0.9	0.8	25.5	20.5	-1.18
Carne de Porcino	27,103	31,121	14.8	32,135	0.9	0.9	25.5	18.8	2.29
Prep Carne Cerdo	14,841	20,336	37.0	22,027	0.5	0.6	61.4	40.2	11.70
Tocino y Jamón Cerdo	16,929	18,339	8.3	19,168	0.5	0.5	81.8	38.0	2.12
Carne Seca Salad Ahum	25,000	23,916	-4.3	24,937	0.8	0.7	75.6	34.2	-0.16
Carne Enlatada Nes	127,696	106,269	-16.8	114,399	4.1	3.2	78.3	45.5	-2.42
Carne Prep y Preservad	104,637	78,212	-27.2	80,499	3.4	2.3	81.7	51.4	-4.52
Salchichas	20,892	27,604	32.1	31,611	0.7	0.8	68.4	33.7	6.90

Caribe: Estructura y Crecimiento de las Importaciones Agrícolas, 1983-1995

Rubro	Promedio Import. Anuales		Cambio %	Importac 1995 (\$1000)	Participación en Import. (%) de:				Tasa Crecim. 1983-85 a 1993-95
	1986-1990	1991-1995			Prod. Agríc.		LAC (por Rubro)		
	(Valor en \$1000)				86-90	91-95	86-90	91-95	
(1)	(2)	(3)	(4)	(5)	(6)	(7)	(8)		
Embutidos Cerdo	20,602	26,653	29.4	30,528	0.7	0.8	68.1	33.2	6.68
Carne de Ave	125,869	154,067	22.4	145,852	4.1	4.6	88.4	37.2	4.91
Carne Fresca de Pollo	125,017	151,841	21.5	142,952	4.1	4.5	69.8	39.7	4.73
Carne Pollo	120,805	141,542	17.2	131,783	3.9	4.2	70.1	48.7	3.86
Carne de Ovino	20,737	27,620	33.2	29,613	0.7	0.8	41.3	46.5	5.74
Carne Otras	71,955	32,468	-54.9	29,534	2.3	1.0	82.7	56.3	-10.59
Despojo Comestibles Fr	13,713	15,200	10.8	15,676	0.4	0.5	10.9	8.3	4.52
Grasas Animales	42,769	37,511	-12.3	49,643	1.4	1.1	19.5	14.5	-2.14
Manteca, Cerdo y Ave	48,568	19,023	-60.8	11,067	1.6	0.6	68.9	47.0	-14.25
Manteca Cerdo	48,568	19,018	-60.8	11,063	1.6	0.6	69.0	47.2	-14.26
Sebo	40,286	34,243	-15.0	45,110	1.3	1.0	19.6	14.7	-2.03
Prod Lácteos y Huevos	354,417	421,829	19.0	485,476	11.5	12.6	28.3	23.6	3.98
Leche Equivalente	333,789	402,899	20.7	465,134	10.8	12.1	27.0	22.9	4.25
Leche Ent. Fr. Vaca	18,659	30,103	61.3	34,795	0.6	0.9	70.8	39.5	11.78
Leche Ent. Evaporada	30,983	30,702	-0.9	41,056	1.0	0.9	79.5	68.6	-0.62
Leche Ent. Seca	40,034	48,610	21.4	53,710	1.3	1.5	9.8	9.1	4.83
Leche Descremada Seca	90,286	155,339	72.1	189,364	2.9	4.6	23.0	31.0	8.67
Leche Polvo Descrem.	90,338	155,339	72.0	189,384	2.9	4.6	22.9	30.2	8.67
Leche Cond, Polvo, Fresc	211,231	281,356	33.2	334,895	6.9	8.4	22.6	22.0	5.78
Leche Condens y Evapor	59,434	42,288	-28.8	49,987	1.9	1.3	82.8	59.5	-2.87
Leche en Polvo	130,371	203,950	56.4	243,094	4.2	6.1	16.3	19.4	7.68
Leche Fresca	20,392	32,761	60.7	38,362	0.7	1.0	62.1	33.2	12.65
Mantequilla	50,468	38,188	-24.3	31,280	1.6	1.1	39.8	25.7	-3.88
Mantequilla Leche Vaca	49,622	37,571	-24.6	30,694	1.6	1.1	42.5	26.3	-3.52
Queso y Cuajada	72,002	83,127	15.5	98,730	2.3	2.5	48.1	28.3	4.74
Queso Entero Vaca	72,002	82,289	14.3	96,528	2.3	2.5	48.9	28.9	4.57
Huevos con Cáscara	20,288	18,721	-7.7	20,094	0.7	0.6	50.9	32.1	-0.68
Huevos Gallina	20,288	18,721	-7.7	20,094	0.7	0.6	50.9	32.1	-0.68
Forrajes	190,273	174,816	-8.1	183,540	6.2	5.2	33.5	20.9	1.22
Alim. Comp. Otr Nes	3,411	16,181	374.4	16,368	0.1	0.5	35.0	22.7	10.47
Aceites Grasa Animal	42,769	37,511	-12.3	49,643	1.4	1.1	19.5	14.5	-2.14
Parte B: Desempeño de las Importaciones de 20 de los más Importantes Productos Agrícolas									
Leche Equivalente	333,789	402,899	20.7	465,134	10.8	12.1	27.0	22.9	4.25
Trigo y Equiv Harina	339,791	309,802	-8.9	320,067	11.0	9.3	25.5	14.1	-3.75
Aroz	140,543	245,272	74.5	289,386	4.6	7.3	36.3	30.9	5.30
Soya y Productos	176,087	242,141	37.5	299,306	5.7	7.2	17.1	14.1	5.09
Carne de Ave	125,869	154,067	22.4	145,852	4.1	4.6	68.4	37.2	4.91
Maíz y Productos	160,302	150,637	-6.0	188,029	5.2	4.5	19.9	13.7	0.40
Carne Pollo	120,805	141,542	17.2	131,783	3.9	4.2	70.1	48.7	3.86
Carne de Bovino	113,129	114,107	0.9	117,364	3.7	3.4	25.5	18.2	-0.09
Carne de Cerdo	79,476	96,448	21.4	103,858	2.6	2.9	43.8	26.0	4.81
Azúcar Tot. Eq. Crudo	58,777	90,741	54.4	111,928	1.9	2.7	17.1	18.6	6.28
Vino y Vermut	61,398	75,790	23.4	87,401	2.0	2.3	50.5	36.1	6.54
Cerveza de Cebada	47,418	59,602	25.7	71,247	1.5	1.8	70.1	33.0	7.99
Tabaco	40,994	44,570	8.7	49,226	1.3	1.3	39.6	16.8	3.64
Papa y Productos	32,898	40,828	24.1	44,338	1.1	1.2	52.8	31.1	3.24
Aceite de Palma y Prod	6,259	38,980	522.8	48,710	0.2	1.2	19.5	26.3	92.28
Girasol y Productos	90,207	28,262	-68.7	25,652	2.9	0.8	30.2	9.0	-10.77
Cebada y Productos	35,918	28,074	-21.8	33,415	1.2	0.8	12.2	7.2	-1.94
Algodón y Productos	68,927	25,817	-62.5	12,898	2.2	0.8	16.4	2.7	-18.69
Algodón Fibra	64,401	22,778	-64.6	10,735	2.1	0.7	18.5	2.7	-20.20
Camero y Cordero	17,579	21,091	20.0	23,939	0.6	0.6	37.5	40.2	6.51
Huevos Gallina	20,288	18,721	-7.7	20,094	0.7	0.6	50.9	32.1	-0.68

Antigua y Barbuda: Estructura y Crecimiento de las Importaciones Agrícolas, 1983-1995

Rubro	Promedio import. Anuales			Importac 1995 (\$1000)	Participación en Import. (%) de:				Tasa Crecim. 1983-85 a 1993-95
	1986-1990	1991-1995	Cambio		Prod. Agríc.		LAC (por Rubro)		
	(Valor en \$1000)		%		86-90	91-95	86-90	91-95	
	(1)	(2)	(3)	(4)	(5)	(6)	(7)	(8)	
Resumen: Participación y Crecimiento de los Principales Grupos									
Comercio Total Mercan.	218,460	240,040	9.9	250,000	100.0	100.0	0.2	0.1	7.77
Productos Agrícolas	31,261	34,526	10.4	33,445	14.3	14.4	0.3	0.2	2.88
Alimentos Exc. Silv.	24,636	27,082	9.9	27,395	78.8	78.4	0.3	0.2	2.58
Cereales y Preparados	3,884	4,116	11.7	4,185	11.8	11.9	0.1	0.1	1.30
Oleaginosas y Product	363	458	26.3	500	1.2	1.3	0.0	0.0	1.94
Frutas y Vegetales	4,261	5,011	17.6	5,003	13.6	14.5	0.4	0.2	3.62
Vegetales excl. Melón	2,260	2,848	26.0	2,805	7.2	8.2	1.2	0.6	5.94
Frutas incluye Melones	1,571	1,749	11.3	1,778	5.0	5.1	0.4	0.2	2.59
Jugos de Frutas	438	576	31.5	615	1.4	1.7	0.8	0.5	3.44
Azúcar y Miel de Abeja	1,244	1,390	11.7	1,710	4.0	4.0	0.3	0.2	-0.56
Café, te, Cacao, Especies	365	441	20.8	460	1.2	1.3	0.1	0.1	2.27
Bebidas y Tabaco	5,721	6,323	10.5	4,960	18.3	18.3	1.0	0.5	4.10
Materiales no Refinados	236	230	-2.5	230	0.8	0.7	0.0	0.0	-1.92
Came y Prep Carne	8,865	9,391	5.9	9,210	28.4	27.2	0.8	0.6	4.15
Prod Lácteos y Huevos	2,600	3,052	17.4	3,020	8.3	8.8	0.2	0.2	1.57
Forrajes	602	750	24.6	750	1.9	2.2	0.1	0.1	6.18
Parte A. Estructura: Participación y Crecimiento, Grupos y Principales Productos									
Comercio Total Mercan.	218,480	240,040	9.9	250,080	100.0	100.0	0.2	0.1	7.77
Productos Agrícolas	31,261	34,526	10.4	33,445	14.3	14.4	0.3	0.2	2.88
Alimentos y Animales	24,955	27,515	10.3	27,755	79.8	79.7	0.3	0.2	2.70
Alimentos Exc. Silv.	24,636	27,082	9.9	27,395	78.8	78.4	0.3	0.2	2.58
Alimentos Miscelaneos	3,278	3,298	0.6	3,350	10.5	9.6	0.8	0.4	1.64
Aliment Preparad Nes	2,440	2,600	6.6	2,600	7.8	7.5	0.7	0.4	2.29
Cereales y Preparados	3,684	4,116	11.7	4,185	11.8	11.9	0.1	0.1	1.30
Cereales	1,830	1,990	8.7	2,050	5.9	5.8	0.1	0.0	0.70
Alimento para Niños	366	564	54.1	550	1.2	1.6	1.1	1.0	6.31
Trigo y Equiv Harina	1,166	1,160	-0.5	1,200	3.7	3.4	0.1	0.1	-0.81
Harina de Trigo	1,166	1,160	-0.5	1,200	3.7	3.4	0.9	0.6	-0.81
Macarrones	222	180	-18.9	170	0.7	0.5	2.0	0.5	-8.25
Pastelería	658	802	21.9	830	2.1	2.3	1.2	0.4	5.79
Arroz Molido c. Cáscara	664	830	25.0	850	2.1	2.4	0.2	0.1	3.45
Copos Avena	312	344	10.3	350	1.0	1.0	4.9	2.2	3.29
Legumbres Nes	234	248	6.0	250	0.7	0.7	0.4	0.4	3.28
Oleaginosas y Product	363	458	26.3	500	1.2	1.3	0.0	0.0	1.94
Soya y Productos	122	234	91.8	320	0.4	0.7	0.0	0.0	5.01
Aceite de Soya	122	234	91.8	320	0.4	0.7	0.1	0.0	5.01
Aceites Vegetales Nes	166	180	8.4	180	0.5	0.5	1.3	1.2	2.19
Margarina Etc.	838	698	-16.7	750	2.7	2.0	3.7	1.4	-0.48
Papas	196	166	-15.3	170	0.6	0.5	0.3	0.2	-6.43
Frutas y Vegetales	4,261	5,011	17.6	5,003	13.6	14.5	0.4	0.2	3.62
Vegetales excl. Melón	2,260	2,848	26.0	2,805	7.2	8.2	1.2	0.6	5.94
Vegetales Primarios	776	888	14.4	905	2.5	2.6	0.9	0.4	2.14
Hortalizas Fresc Nes	506	704	39.1	750	1.6	2.0	3.2	2.9	11.93
Hortalizas Prep Nes	1,484	1,960	32.1	1,900	4.7	5.7	3.5	2.4	8.45
Frutas incluye Melones	1,571	1,749	11.3	1,778	5.0	5.1	0.4	0.2	2.59
Frutas Primarias	172	198	14.9	193	0.6	0.6	0.1	0.0	-0.55
Frutas Preparadas Nes	828	850	2.7	850	2.6	2.5	1.6	0.6	2.31
Jugos de Frutas	438	576	31.5	615	1.4	1.7	0.8	0.5	3.44
Jugo Naranja no Conc.	346	481	39.0	520	1.1	1.4	5.8	3.8	3.77
Desperd. Alimentos	602	750	24.6	750	1.9	2.2	1.1	0.9	6.18

Antigua y Barbuda: Estructura y Crecimiento de las Importaciones Agrícolas, 1983-1995

Rubro	Promedio Import. Anuales			Importac 1995 (\$1600)	Participación en Import. (%) de:				Tasa Crecim. 1983-85 a 1993-95
	1986-1990	1991-1995	Cambio		Prod. Agríc.		LAC (por Rubro)		
	(Valor en \$1000)		%		86-90	91-95	86-90	91-95	
	(1)	(2)	(3)	(4)	(5)	(6)	(7)	(8)	
Azúcar y Miel de Abeja	1,244	1,390	11.7	1,710	4.0	4.0	0.3	0.2	-0.56
Azúcar refinado	754	720	-4.5	1,000	2.4	2.1	0.3	0.2	-1.94
Azúcar para Confitería	490	670	36.7	710	1.6	1.9	1.1	0.4	7.60
Café,te,Cacao,Espicias	385	441	20.8	480	1.2	1.3	0.1	0.1	2.27
Chocolate Prods Nes	181	216	19.3	270	0.6	0.6	0.4	0.1	1.78
Bebidas y Tabaco	5,721	6,323	10.5	4,960	18.3	18.3	1.0	0.5	4.10
Tabaco	735	1,181	60.8	1,010	2.4	3.4	0.7	0.4	11.09
Cigarrillos	704	1,173	68.6	1,000	2.3	3.4	1.6	1.1	11.19
Bebidas	4,986	5,142	3.1	3,950	15.9	14.9	1.0	0.5	2.97
Bebid. no Alcoholic.	616	490	-20.5	490	2.0	1.4	1.2	0.3	-4.92
Bebid. Alcoh Destilad	1,640	1,880	14.6	1,900	5.2	5.4	0.7	0.4	6.91
Cerveza de Cebada	1,770	1,720	-2.8	900	5.7	5.0	2.6	1.0	0.45
Vino y Vermut	960	1,052	9.6	660	3.1	3.0	0.8	0.5	9.16
Materiales no Refinados	236	230	-2.5	230	0.8	0.7	0.0	0.0	-1.92
Mater. no Ref Nes	222	230	3.6	230	0.7	0.7	0.1	0.0	2.05
Aceites y Grasas	1,565	1,552	-0.6	1,500	5.0	4.5	0.1	0.1	1.20
Aceite Veget y Animal	349	458	31.3	500	1.1	1.3	0.0	0.0	2.90
Aceites Vegetales, Tot	349	458	31.3	500	1.1	1.3	0.1	0.0	2.90
Carne y Prep Carne	8,865	9,391	5.9	9,210	28.4	27.2	0.8	0.6	4.15
Carne Fres/Cong/Refr.	7,413	7,792	5.1	7,670	23.7	22.6	0.8	0.6	4.69
Carne de Bovino	1,828	1,853	-9.6	1,510	5.8	4.8	0.4	0.3	-2.13
Carne Fresca de Bovino	912	538	-41.0	320	2.9	1.6	0.2	0.1	-10.54
Carne Res y Ternera	912	538	-41.0	320	2.9	1.6	0.3	0.3	-10.54
Carne Res Salad.Ahum.	86	221	157.0	230	0.3	0.6	1.5	4.3	12.71
Carnes Prep.	830	694	7.7	960	2.7	2.6	2.9	2.8	5.14
Carne de Cerdo	778	610	-21.6	590	2.5	1.8	0.4	0.2	-4.29
Tocino y Jamón Cerdo	254	158	-37.8	90	0.8	0.5	1.2	0.3	-10.56
Carne Seca Salad Ahum	340	379	11.5	320	1.1	1.1	1.0	0.5	-2.98
Carne Seca Nes	86	221	157.0	230	0.3	0.6	0.7	1.0	12.71
Carne Enlatada Nes	1,112	1,220	9.7	1,220	3.6	3.5	0.7	0.5	4.16
Carne Prep y Preservad	830	894	7.7	960	2.7	2.6	0.6	0.6	5.14
Salchichas	282	326	15.6	260	0.9	0.9	0.9	0.4	1.83
Embutidos Cerdo	282	326	15.6	260	0.9	0.9	0.9	0.4	1.83
Carne Pollo	6,140	6,920	12.7	7,000	19.6	20.0	3.6	2.4	8.51
Preparad Grasos Nes	352	226	-35.8	250	1.1	0.7	4.0	1.2	-3.84
Prod Lácteos y Huevos	2,000	3,052	17.4	3,020	8.3	6.8	0.2	0.2	1.57
Leche Equivalente	2,300	2,954	28.4	3,020	7.4	8.6	0.2	0.2	2.84
Leche Ent. Fr. Vaca	492	714	45.1	770	1.6	2.1	1.9	0.9	12.51
Leche Ent. Evaporada	880	1,196	35.9	1,200	2.8	3.5	2.3	2.7	1.31
Leche Descremada Seca	108	172	59.3	210	0.3	0.5	0.0	0.0	2.92
Leche Cond,Poivo,Fresc	1,480	2,082	40.7	2,180	4.7	6.0	0.2	0.2	4.21
Leche Condens y Evapor	880	1,196	35.9	1,200	2.8	3.5	1.2	1.7	1.31
Leche en Polvo	108	172	59.3	210	0.3	0.5	0.0	0.0	2.92
Leche Fresca	492	714	45.1	770	1.6	2.1	1.5	0.7	12.51
Mantequilla	378	396	4.8	250	1.2	1.1	0.3	0.3	3.05
Mantequilla Leche Vaca	378	396	4.8	250	1.2	1.1	0.3	0.3	3.05
Queso y Cuajada	442	476	7.7	590	1.4	1.4	0.3	0.2	-1.43
Queso Entero Vaca	442	476	7.7	590	1.4	1.4	0.3	0.2	-1.43
Margarina Grasa	486	472	-2.9	500	1.6	1.4	3.5	1.5	1.55
Forrajes	602	750	24.6	750	1.9	2.2	0.1	0.1	6.18

Ii. 54

Antigua y Barbuda: Estructura y Crecimiento de las Importaciones Agrícolas, 1983-1995

Rubro	Promedio Import. Anuales			Importac 1995 (\$1000)	Participación en Import. (%) de:				Tasa Crecim. 1983-85 a 1993-95	
	1986-1990	1991-1995	Cambio		Prod. Agríc.		LAC (por Rubro)			
	(Valor en \$1000)		%		86-90	91-95	86-90	91-95		
	(1)	(2)	(3)	(4)	(5)	(6)	(7)	(8)		
<i>Parte B: Desempeño de las Importaciones de 20 de los más importantes Productos Agrícolas</i>										
Carne de Ave	6,140	6,920	12.7	7,000	19.6	20.0	3.3	1.7	8.51	
Leche Equivalente	2,300	2,954	28.4	3,020	7.4	8.6	0.2	0.2	2.84	
Cerveza de Cebada	1,770	1,720	-2.8	900	5.7	5.0	2.6	1.0	0.45	
Carne de Bovino	1,828	1,653	-9.6	1,510	5.8	4.8	0.4	0.3	-2.13	
Tabaco	735	1,181	60.6	1,010	2.4	3.4	0.7	0.4	11.09	
Trigo y Equiv Harina	1,166	1,160	-0.5	1,200	3.7	3.4	0.1	0.1	-0.81	
Vino y Vermut	960	1,052	9.6	660	3.1	3.0	0.8	0.5	9.16	
Arroz	664	830	25.0	850	2.1	2.4	0.2	0.1	3.45	
Azúcar Tot. Eq. Crudo	754	720	-4.5	1,000	2.4	2.1	0.2	0.1	-2.22	
Carne de Cerdo	778	610	-21.6	590	2.5	1.8	0.4	0.2	-4.29	
Jugo de Naranja	346	481	39.0	520	1.1	1.4	2.7	2.1	3.77	
Avena y Prods	312	344	10.3	350	1.0	1.0	1.1	0.9	3.22	
Soya y Productos	122	234	91.8	320	0.4	0.7	0.0	0.0	5.01	
Papa y Productos	196	166	-15.3	170	0.6	0.5	0.3	0.1	-6.43	
Te	80	141	76.3	110	0.3	0.4	0.4	0.4	25.66	
Camero y Cordero	99	100	1.0	110	0.3	0.3	0.2	0.2	-6.37	
Huevos Gallina	300	96	-67.3	-	1.0	0.3	0.8	0.2	-13.03	
Jugo Toronja Total	92	95	3.3	95	0.3	0.3	6.6	2.7	1.82	
Cebolla	133	92	-30.8	35	0.4	0.3	0.8	0.1	-10.19	
Tomate y Productos	137	92	-32.8	120	0.4	0.3	0.6	0.1	-6.31	

Ii. 55

Aruba: Estructura y Crecimiento de las Importaciones Agrícolas, 1983-1995

Rubro	Promedio Import. Anuales		Cambio %	Importac 1995 (\$1000)	Participación en Import. (%) de:				Tasa Crecim. 1983-85 a 1993-95
	1986-1990	1991-1995			Prod. Agríc.		LAC (por Rubro)		
	(Valor en \$1000)	(Valor en \$1000)			86-90	91-95	86-90	91-95	
(1)	(2)	(3)	(4)	(5)	(6)	(7)	(8)		

Resumen: Participación y Crecimiento de los Principales Grupos

Comercio Total Mercan.	347,212	1,548,938	346.1	1,756,760	100.0	100.0	0.4	0.9	39.77
Productos Agrícolas	70,712	77,280	9.3	79,962	20.4	5.0	0.6	0.4	16.65
Alimentos Exc. Silv.	50,169	54,546	8.7	54,490	70.9	70.6	0.5	0.4	16.59
Cereales y Preparados	5,470	5,370	-1.8	5,732	7.7	6.9	0.2	0.1	15.91
Raíces y Tubérculos	1,060	670	-36.8	960	1.5	0.9	1.5	0.5	6.66
Frutas y Vegetales	12,478	13,903	11.4	13,517	17.6	18.0	1.2	0.7	16.53
Vegetales excl. Melón	4,404	5,274	19.8	5,042	6.2	6.8	2.4	1.1	19.45
Frutas incluye Melones	6,734	7,548	12.1	7,087	9.5	9.8	1.7	0.8	15.88
Jugos de Frutas	2,552	3,760	47.3	3,900	3.6	4.9	4.5	3.6	20.92
Azúcar y Miel de Abeja	2,135	2,005	-6.1	1,967	3.0	2.6	0.5	0.3	5.95
Café, te, Cacao, Especies	5,544	6,029	8.7	7,059	7.8	7.8	1.7	1.0	9.64
Bebidas y Tabaco	13,006	17,117	31.6	18,947	18.4	22.1	2.2	1.3	22.97
Materiales no Refinados	739	900	21.9	900	1.0	1.2	0.0	0.0	18.14
Carne y Prep Carne	15,654	16,743	7.0	17,220	22.1	21.7	1.5	1.0	19.65
Prod Lácteos y Huevos	7,249	9,233	27.4	8,670	10.3	11.9	0.6	0.5	17.67
Forrajes	2,374	920	-61.2	900	3.4	1.2	0.4	0.1	10.33

Parte A. Estructura: Participación y Crecimiento, Grupos y Principales Productos

Comercio Total Mercan.	347,212	1,548,938	346.1	1,756,760	100.0	100.0	0.4	0.9	39.77
Productos Agrícolas	70,712	77,280	9.3	79,962	20.4	5.0	0.6	0.4	16.65
Alimentos y Animales	58,056	56,714	4.7	59,595	79.3	76.0	0.6	0.4	15.42
Alimentos Exc. Silv.	50,169	54,546	8.7	54,490	70.9	70.6	0.5	0.4	16.59
Alimentos Miscelaneos	5,049	4,464	-11.6	4,500	7.1	5.8	1.2	0.5	13.32
Aliment Preparad Nes	3,770	3,800	0.8	3,800	5.3	4.9	1.1	0.5	14.36
Cereales y Preparados	5,470	5,370	-1.8	5,732	7.7	6.9	0.2	0.1	15.91
Cereales	2,839	2,618	-7.8	2,950	4.0	3.4	0.1	0.1	15.00
Alimento para Niños	313	474	51.5	480	0.4	0.6	0.9	0.8	0.00
Trigo y Equiv Harina	1,334	1,470	10.2	1,500	1.9	1.9	0.1	0.1	13.22
Harina de Trigo	1,331	1,470	10.5	1,500	1.9	1.9	1.0	0.8	13.63
Macarrones	302	385	27.4	400	0.4	0.5	2.8	1.2	11.61
Pastelería	868	1,280	47.5	1,300	1.2	1.7	1.6	0.7	18.74
Arroz	1,167	848	-27.3	1,200	1.6	1.1	0.3	0.1	16.63
Arroz Molido c. Cáscara	676	848	25.4	1,200	1.0	1.1	0.2	0.1	16.63
Maíz y Productos	580	895	54.3	840	0.8	1.2	0.1	0.1	20.42
Aceite de Maíz	300	482	60.7	470	0.4	0.6	2.3	1.5	
Margarina Etc.	652	368	-43.6	400	0.9	0.5	2.9	0.7	11.83
Raíces y Tubérculos	1,060	670	-36.8	960	1.5	0.9	1.5	0.5	6.66
Papa y Productos	962	557	-42.1	675	1.4	0.7	1.5	0.4	5.48
Papas	927	492	-46.9	810	1.3	0.6	1.6	0.6	4.21
Frutas y Vegetales	12,478	13,903	11.4	13,517	17.6	18.0	1.2	0.7	16.53
Vegetales excl. Melón	4,404	5,274	19.8	5,042	6.2	6.8	2.4	1.1	19.45
Vegetales Primarios	1,671	2,689	60.9	2,435	2.4	3.5	1.9	1.3	18.10
Lechuga	238	400	67.9	400	0.3	0.5	10.7	3.4	0.00
Tomate y Productos	604	666	10.2	440	0.9	0.9	2.5	0.6	0.00
Tomates	398	478	20.1	250	0.6	0.6	4.6	2.1	0.00
Hortalizas Fresc Nes	725	1,540	112.4	1,900	1.0	2.0	4.6	6.4	19.33
Hortalizas Prep Nes	1,074	1,380	28.5	1,400	1.5	1.8	2.6	1.7	35.59
Hortalizas Congeladas	1,059	1,000	-5.6	1,000	1.5	1.3	8.3	4.6	14.13
Frutas incluye Melones	6,734	7,548	12.1	7,087	9.5	9.8	1.7	0.8	15.88
Frutas Primarias	2,973	2,737	-7.9	2,136	4.2	3.5	1.3	0.5	13.62
Plátanos	285	626	119.8	470	0.4	0.8	7.3	10.2	16.65
Total Frutas Cítricas	851	351	-58.8	155	1.2	0.5	9.6	2.0	-0.39
Frutas Preparadas Nes	1,009	850	-15.7	850	1.4	1.1	1.9	0.6	9.81
Jugos de Frutas	2,552	3,760	47.3	3,990	3.6	4.9	4.5	3.6	20.92
Frutas Jugos Nes	2,552	3,760	47.3	3,900	3.6	4.9	7.4	6.8	20.92
"Watersice" y Otros	188	418	122.6	440	0.3	0.5	2.0	2.1	0.00

Aruba: Estructura y Crecimiento de las Importaciones Agrícolas, 1983-1995

Rubro	Promedio Import. Anuales			Importac 1995 (\$1000)	Participación en Import. (%) de:				Tasa Crecim. 1983-85 a 1983-95
	1986-1990	1991-1995	Cambio		Prod. Agríc.		LAC (por Rubro)		
	(Valor en \$1000)		%		86-90	91-95	86-90	91-95	
	(1)	(2)	(3)	(4)	(5)	(6)	(7)	(8)	
Azúcar y Miel de Abeja	2,135	2,005	-6.1	1,967	3.0	2.6	0.5	0.3	5.95
Azúcar Tot. Eq. Crudo	1,113	1,000	-10.2	900	1.6	1.3	0.3	0.2	0.84
Azúcar Refinado	1,035	1,000	-3.4	900	1.5	1.3	0.4	0.3	0.84
Azúcar para Confeitería	830	940	13.3	1,000	1.2	1.2	1.9	0.6	12.79
Café, te, Cacao, Especias	5,544	6,029	8.7	7,059	7.6	7.8	1.7	1.0	9.64
Café y Productos	4,165	3,415	-18.0	4,325	5.9	4.4	3.7	2.5	5.57
Café Verde y Tostado	3,846	2,890	-24.9	3,800	5.4	3.7	3.6	2.6	4.08
Café Verde	2,718	1,830	-32.7	2,400	3.8	2.4	2.7	1.9	0.08
Café Tostado	1,128	1,060	-6.1	1,400	1.6	1.4	23.8	8.7	21.99
Café Extractos	319	525	64.5	525	0.5	0.7	4.7	1.9	38.65
Chocolate Prods Nes	701	1,645	134.7	1,750	1.0	2.1	1.4	0.8	30.08
Te	110	382	247.3	400	0.2	0.5	0.5	1.2	22.28
Especias Nes	553	579	4.7	584	0.8	0.7	5.3	4.2	10.42
Bebidas y Tabaco	13,008	17,117	31.6	18,947	18.4	22.1	2.2	1.3	22.97
Tabaco	1,985	1,352	-31.9	1,390	2.8	1.7	1.9	0.5	0.00
Tabaco Productos Nes	906	1,000	10.4	900	1.3	1.3	15.3	6.6	0.00
Bebidas	11,023	15,765	43.0	17,557	15.6	20.4	2.2	1.5	22.01
Bebid. no Alcoholic.	970	1,520	56.7	1,650	1.4	2.0	1.8	0.9	24.80
Bebid. Alcoh Destilad	1,724	1,582	-8.2	1,582	2.4	2.0	0.7	0.4	11.08
Cerveza de Cebada	6,834	8,260	20.9	9,000	9.7	10.7	10.1	4.6	21.08
Vino y Vermut	1,219	3,900	219.9	4,800	1.7	5.0	1.0	1.9	30.67
Materiales no Refinados	739	990	21.9	990	1.0	1.2	0.0	0.0	18.14
Mater. no Ref Nes	733	900	22.8	900	1.0	1.2	0.2	0.2	18.14
Aceites y Grasas	2,353	1,615	-31.4	1,520	3.3	2.1	0.2	0.1	9.67
Aceite Veget y Animal	909	549	-39.6	520	1.3	0.7	0.1	0.0	8.56
Aceites Vegetales, Tot	909	549	-39.6	520	1.3	0.7	0.1	0.0	8.56
Carne y Prep Carne	15,654	16,743	7.0	17,220	22.1	21.7	1.5	1.0	19.65
Carne Fres/Cong/Refr.	11,415	14,121	23.7	15,015	16.1	18.3	1.3	1.0	19.28
Carne de Bovino	5,339	5,418	1.5	5,100	7.6	7.0	1.2	0.9	18.37
Carne Fresca de Bovino	5,106	5,320	4.2	5,100	7.2	6.9	1.3	0.9	18.30
Carne Res y Temera	5,106	5,320	4.2	5,100	7.2	6.9	1.8	2.8	18.30
Carnes Preparad Nes	1,178	430	-63.5	-	1.7	0.6	1.7	1.4	0.00
Carne de Cerdo	4,886	4,069	-16.7	3,985	6.9	5.3	2.7	1.2	16.03
Carne Cerdo	2,127	2,020	-5.0	1,800	3.0	2.6	2.0	1.6	12.46
Carne de Porcino	2,127	2,020	-5.0	1,800	3.0	2.6	2.0	1.2	12.46
Prep Carne Cerdo	590	1,100	86.4	1,400	0.8	1.4	2.4	2.2	0.00
Carne Enlatada Nes	3,383	2,345	-30.7	2,055	4.8	3.0	2.1	1.0	0.00
Carne Prep y Preservad	1,936	1,800	-17.3	1,400	2.7	2.1	1.5	1.1	0.00
Embutidos Cerdo	1,383	717	-46.2	655	2.0	0.9	4.6	0.9	0.00
Carne Pollo	3,504	6,620	88.9	8,000	5.0	8.6	2.0	2.3	23.69
Carne Otras	1,534	475	-69.0	20	2.2	0.6	1.8	0.8	15.02
Prod Lácteos y Huevos	7,249	9,233	27.4	8,670	10.3	11.9	0.6	0.5	17.67
Leche Equivalente	7,172	9,205	28.3	8,640	10.1	11.9	0.6	0.5	17.66
Leche Ent. Fr. Vaca	492	462	-6.1	470	0.7	0.6	1.9	0.6	20.75
Leche Ent. Evaporada	879	448	-49.0	550	1.2	0.6	2.3	1.0	7.33
Leche Descremada Seca	2,363	3,200	35.4	3,200	3.3	4.1	0.6	0.6	16.92
Leche Polvo Descrem.	2,363	3,200	35.4	3,200	3.3	4.1	0.6	0.6	16.92
Leche Cond, Polvo, Fresc	3,868	4,503	15.8	4,540	5.5	5.8	0.4	0.4	16.66
Leche Condens y Evapor	1,033	784	-24.1	800	1.5	1.0	1.4	1.1	12.97
Leche en Polvo	2,363	3,200	35.4	3,200	3.3	4.1	0.3	0.3	16.92
Leche Fresca	492	462	-6.1	470	0.7	0.6	1.5	0.5	20.75
Mantequilla	463	402	-13.2	300	0.7	0.5	0.4	0.3	13.26
Mantequilla Leche Vaca	463	402	-13.2	300	0.7	0.5	0.4	0.3	13.26
Queso y Cuajada	2,821	4,300	52.4	3,800	4.0	5.6	1.9	1.5	19.53
Queso Entero Vaca	2,821	4,300	52.4	3,800	4.0	5.6	1.9	1.5	19.53
Margarina Grasa	557	368	-33.9	400	0.8	0.5	4.1	1.2	17.35
Forrajes	2,374	920	-61.2	990	3.4	1.2	0.4	0.1	10.33
Alim. Mascotas	803	670	-16.6	650	1.1	0.9	12.1	1.7	0.00

Nota: Análisis - Unidad de Situación y Perspectivas del IICA / Datos: FAO
sobre la metodología e interpretación se encuentran al final de los cuadros.

Ii. 57

Aruba: Estructura y Crecimiento de las Importaciones Agrícolas, 1983-1995

Rubro	Promedio Import. Anuales		Cambio %	Importac 1995 (\$1000)	Participación en Import. (%) de:				Tasa Crecim. 1983-85 a 1993-95
	1986-1990	1991-1995			Prod. Agríc.		LAC (por Rubro)		
	(Valor en \$1000)				86-90	91-95	86-90	91-95	
(1)	(2)	(3)	(4)	(5)	(6)	(7)	(8)		
<i>Parte B: Desempeño de las Importaciones de 20 de los más Importantes Productos Agrícolas</i>									
Leche Equivalente	7,172	9,205	28.3	8,640	10.1	11.9	0.6	0.5	17.66
Cerveza de Cebada	6,834	8,260	20.9	9,000	9.7	10.7	10.1	4.6	21.08
Carne de Ave	3,504	6,620	88.9	8,000	5.0	8.6	1.9	1.6	23.69
Carne de Bovino	5,339	5,418	1.5	5,100	7.6	7.0	1.2	0.9	18.37
Carne de Cerdo	4,886	4,069	-16.7	3,985	6.9	5.3	2.7	1.2	16.03
Vino y Vermut	1,219	3,900	219.9	4,800	1.7	5.0	1.0	1.9	30.67
Café y Productos	4,165	3,415	-18.0	4,325	5.9	4.4	3.7	2.5	5.57
Trigo y Equiv Harina	1,334	1,470	10.2	1,500	1.9	1.9	0.1	0.1	13.22
Tabaco	1,985	1,352	-31.9	1,390	2.8	1.7	1.9	0.5	0.00
Azúcar Tot. Eq. Crudo	1,113	1,000	-10.2	900	1.6	1.3	0.3	0.2	0.84
Maíz y Productos	580	895	54.3	840	0.8	1.2	0.1	0.1	20.42
Arroz	1,167	848	-27.3	1,200	1.6	1.1	0.3	0.1	16.63
Tomate y Productos	604	666	10.2	440	0.9	0.9	2.5	0.6	0.00
Piátanos	285	626	119.8	470	0.4	0.8	7.3	10.2	16.65
Papa y Productos	962	557	-42.1	875	1.4	0.7	1.5	0.4	5.48
Lechuga	238	400	67.9	400	0.3	0.5	10.7	3.4	0.00
Te	110	382	247.3	400	0.2	0.5	0.5	1.2	22.26
Bananos	138	266	92.8	-	0.2	0.3	0.3	0.3	24.40
Sandías	298	254	-14.8	254	0.4	0.3	30.5	17.9	0.00
Naranjas	658	252	-61.7	100	0.9	0.3	10.0	2.1	-2.21

Bahamas: Estructura y Crecimiento de las Importaciones Agrícolas, 1983-1995

Rubro	Promedio Import. Anuales			Importac 1995 (\$1000)	Participación en Import. (%) de:				Tasa Crecim. 1983-85 a 1993-95
	1986-1990	1991-1995	Cambio		Prod. Agríc.		LAC (por Rubro)		
	(Valor en \$1000)		%		86-90	91-95	86-90	91-95	
	(1)	(2)	(3)	(4)	(5)	(6)	(7)	(8)	

Resumen: Participación y Crecimiento de los Principales Grupos

Comercio Total Mercan.	2,842,986	1,810,200	-36.3	1,700,000	100.0	100.0	2.9	1.0	-7.42
Productos Agrícolas	209,879	213,668	1.8	207,300	7.4	11.8	1.7	1.1	2.07
Alimentos Exc. Silv.	164,685	169,588	3.0	167,055	78.5	79.4	1.8	1.1	2.57
Cereales y Preparados	23,888	24,220	1.4	24,039	11.4	11.3	0.7	0.4	2.19
Oleaginosas y Product	1,843	2,470	34.0	3,335	0.9	1.2	0.1	0.1	5.21
Raíces y Tubérculos	3,331	2,414	-27.5	2,869	1.6	1.1	4.6	1.8	-3.33
Frutas y Vegetales	35,701	41,018	14.9	44,484	17.0	19.2	3.3	2.0	5.28
Vegetales excl. Melón	11,719	15,765	34.5	15,391	5.6	7.4	6.4	3.4	6.28
Frutas incluye Melones	19,349	21,297	10.1	24,282	9.2	10.0	4.8	2.3	6.25
Jugos de Frutas	7,512	11,091	47.6	13,500	3.6	5.2	13.3	10.5	0.00
Azúcar y Miel de Abeja	10,002	10,674	6.7	11,740	4.8	5.0	2.4	1.5	3.35
Café, te, Cacao, Especias	6,677	5,269	-21.1	5,843	3.2	2.5	2.0	0.9	0.66
Bebidas y Tabaco	29,135	26,635	-8.6	20,898	13.9	12.5	4.9	2.0	-0.73
Materiales no Refinados	3,342	3,322	-0.6	4,738	1.6	1.6	0.2	0.1	4.20
Carne y Prep Carne	52,711	47,890	-9.1	43,554	25.1	22.4	4.9	2.8	0.69
Prod Lácteos y Huevos	15,779	16,428	4.1	18,277	7.5	7.7	1.3	0.9	2.29
Forrajes	9,853	11,723	18.0	12,037	4.7	5.5	1.7	1.4	2.39

Parte A. Estructura: Participación y Crecimiento, Grupos y Principales Productos

Comercio Total Mercan.	2,842,986	1,810,200	-36.3	1,700,000	100.0	100.0	2.9	1.0	-7.42
Productos Agrícolas	209,879	213,668	1.8	207,300	7.4	11.8	1.7	1.1	2.07
Alimentos y Animales	175,331	181,148	3.3	178,191	83.5	84.8	2.0	1.3	2.49
Alimentos Exc. Silv.	164,685	169,588	3.0	167,055	78.5	79.4	1.8	1.1	2.57
Alimentos Miscelaneos	19,456	23,084	18.6	17,418	9.3	10.8	4.5	2.7	3.21
Aliment Preparad Nes	15,989	19,419	21.5	14,604	7.6	9.1	4.9	2.8	3.79
Cereales y Preparados	23,888	24,220	1.4	24,039	11.4	11.3	0.7	0.4	2.19
Cereales	9,171	10,375	13.1	9,790	4.4	4.9	0.3	0.2	0.65
Harina de Cereales	1,097	1,093	-0.4	1,451	0.5	0.5	20.8	12.4	3.98
Harina Extracto Malta	606	1,006	68.0	1,100	0.3	0.5	13.8	2.4	0.00
Trigo y Equiv Harina	3,595	4,053	12.7	4,091	1.7	1.9	0.3	0.2	-0.04
Harina de Trigo	3,593	4,053	12.8	4,091	1.7	1.9	2.8	2.1	-0.03
Macarrones	1,352	1,507	11.4	1,831	0.6	0.7	12.3	4.5	7.68
Pan	1,631	2,075	27.3	1,982	0.8	1.0	24.7	19.1	7.04
Pastelería	5,678	6,103	7.5	6,298	2.7	2.9	10.7	3.2	3.60
Arroz Molido c.Cáscara	4,815	5,536	15.0	4,759	2.3	2.6	1.5	0.9	1.55
Cereales Desayuno	2,875	1,279	-55.5	40	1.4	0.6	10.3	1.3	0.00
Oleaginosas y Product	1,843	2,470	34.0	3,335	0.9	1.2	0.1	0.1	5.21
Aceites Vegetales Nes	1,786	2,431	36.1	3,301	0.9	1.1	14.3	16.1	5.66
Margarina Etc.	2,481	2,386	-3.8	1,850	1.2	1.1	11.0	4.8	-2.33
Raíces y Tubérculos	3,331	2,414	-27.5	2,869	1.6	1.1	4.6	1.8	-3.33
Papa y Productos	2,935	2,014	-31.4	2,411	1.4	0.9	4.7	1.5	-4.52
Papas	1,836	1,683	-8.3	2,143	0.9	0.8	3.2	1.9	0.90
Frutas y Vegetales	35,701	41,018	14.9	44,484	17.0	19.2	3.3	2.0	5.28
Vegetales excl. Melón	11,719	15,765	34.5	15,391	5.6	7.4	6.4	3.4	6.28
Vegetales Primarios	6,190	7,509	21.3	8,754	2.9	3.5	7.0	3.6	5.69
Tomate y Productos	1,021	1,006	-1.4	1,300	0.5	0.5	4.1	0.9	5.71
Tomates	1,021	1,006	-1.4	1,300	0.5	0.5	11.7	4.4	5.71
Cebolla	821	1,127	37.3	1,316	0.4	0.5	4.7	1.8	22.57
Cebolla y Cebollino	821	1,127	37.3	1,316	0.4	0.5	11.8	2.6	22.57
Hortalizas Fresc Nes	3,995	4,850	21.4	5,500	1.9	2.3	25.1	20.1	3.05
Hortalizas Prep Nes	2,453	2,617	6.7	2,609	1.2	1.2	5.8	3.2	2.45
Hortalizas Congeladas	2,162	4,765	120.4	3,159	1.0	2.2	16.9	21.8	9.87

Ii. 59

Bahamas: Estructura y Crecimiento de las Importaciones Agrícolas, 1983-1995

Rubro	Promedio Import. Anuales			Importac 1995 (\$1000)	Participación en Import. (%) de:				Tasa Crecim. 1983-85 a 1993-95
	1986-1990	1991-1995	Cambio		Prod. Agríc.		LAC (por Rubro)		
	(Valor en \$1000)		%	86-90	91-95	86-90	91-95		
	(1)	(2)	(3)	(4)	(5)	(6)	(7)	(8)	
Frutas incluye Melones	19,349	21,297	10.1	24,282	9.2	10.0	4.8	2.3	6.25
Frutas Primarias	7,448	7,233	-2.9	8,276	3.5	3.4	3.2	1.3	4.15
Plátanos	1,297	1,357	4.6	1,671	0.6	0.6	33.3	22.0	8.51
Manzanas	1,155	1,098	-4.9	1,200	0.6	0.5	1.4	0.6	1.89
Uvas y Pasas	1,634	1,938	18.6	2,330	0.8	0.9	4.1	1.9	9.14
Uvas	1,400	1,624	16.0	2,000	0.7	0.8	7.5	2.4	7.34
Frutas Trop. Fr Nes	987	1,157	17.2	1,370	0.5	0.5	63.6	62.4	4.87
Frutas Preparadas Nes	3,892	2,356	-39.5	1,774	1.9	1.1	7.3	1.5	-13.50
Jugos de Frutas	7,512	11,091	47.6	13,500	3.6	5.2	13.3	10.5	0.00
Frutas Jugos Nes	7,512	11,091	47.6	13,500	3.6	5.2	21.8	20.2	0.00
Desperd. Alimentos	4,868	5,494	12.9	6,622	2.3	2.6	8.9	6.9	2.12
Productos Forraj Nes	4,978	6,223	25.0	5,400	2.4	2.9	82.1	78.8	2.91
Azúcar y Miel de Abeja	10,002	10,674	6.7	11,740	4.8	5.0	2.4	1.5	3.35
Azúcar Tot. Eq. Crudo	5,244	6,023	14.9	6,102	2.5	2.8	1.5	1.2	4.40
Azúcar Refinado	5,189	5,992	15.5	6,102	2.5	2.8	1.9	1.8	4.71
Melaza	1,454	980	-32.6	998	0.7	0.5	52.9	15.6	2.43
Azúcar y Siropes Nes	495	980	98.0	1,654	0.2	0.5	5.5	6.5	1.92
Azúcar para Confitaría	2,738	2,443	-10.8	2,600	1.3	1.1	6.2	1.4	1.84
Café, te, Cacao, Especies	6,677	5,269	-21.1	5,843	3.2	2.5	2.0	0.9	0.66
Café y Productos	2,006	1,572	-21.6	1,753	1.0	0.7	1.8	1.1	-0.65
Chocolate Prods Nes	2,954	2,066	-29.4	2,500	1.4	1.0	5.9	1.0	1.40
Bebidas y Tabaco	29,135	26,635	-8.6	20,898	13.9	12.5	4.9	2.0	-0.73
Tabaco	3,623	4,125	13.8	3,812	1.7	1.9	3.5	1.6	2.89
Cigarrillos	3,005	3,428	14.1	3,350	1.4	1.6	7.0	3.2	2.89
Bebidas	25,512	22,510	-11.8	17,086	12.2	10.5	5.2	2.2	-1.37
Bebid. no Alcoholic.	4,811	6,117	27.1	6,721	2.3	2.9	9.0	3.4	4.49
Bebid. Alcoh Destilad	4,801	6,923	44.2	2,217	2.3	3.2	2.0	1.5	0.40
Cerveza de Cebada	10,374	4,375	-57.8	3,393	4.9	2.0	15.3	2.4	-9.14
Vino y Vermut	4,491	4,227	-5.9	4,105	2.1	2.0	3.7	2.0	0.12
Materiales no Refinados	3,342	3,322	-0.6	4,738	1.6	1.6	0.2	0.1	4.20
Mater. no Ref Nes	3,232	3,212	-0.6	4,659	1.5	1.5	0.9	0.6	4.39
Aceites y Grasas	6,303	6,499	3.1	6,874	3.0	3.0	0.5	0.4	-0.81
Aceite Veget y Animal	2,071	2,562	23.7	3,473	1.0	1.2	0.2	0.2	4.07
Aceites Vegetales, Tot	1,786	2,431	36.1	3,301	0.9	1.1	0.3	0.2	5.66
Carne y Prep Carne	52,711	47,890	-9.1	43,554	25.1	22.4	4.9	2.8	0.69
Carne Fres/Cong/Refr.	37,667	32,749	-13.1	30,598	17.9	15.3	4.3	2.4	0.47
Carne de Bovino	23,887	21,532	-9.9	19,300	11.4	10.1	5.4	3.4	0.44
Carne Fresca de Bovino	18,482	14,707	-20.3	13,400	8.8	6.9	4.6	2.5	-0.75
Carne Res y Ternera	18,462	14,707	-20.3	13,400	8.8	6.9	6.7	7.7	-0.75
Carnes Prep.	2,177	3,808	74.9	2,900	1.0	1.8	7.7	11.7	6.56
Carne Fresca de Oveja	3,100	3,441	11.0	4,563	1.5	1.6	6.2	5.8	3.25
Camero y Cordero	2,683	2,876	7.2	4,563	1.3	1.3	5.7	5.5	3.67
Carne de Cerdo	18,754	15,728	-16.1	13,165	8.9	7.4	10.3	4.6	-1.12
Carne de Porcino	9,135	7,412	-18.9	6,109	4.4	3.5	8.6	4.5	-1.85
Tocino y Jamón Cerdo	4,108	3,367	-18.0	3,356	2.0	1.6	19.8	7.0	-1.50
Carne Pavo		2,687		1,900		1.3		3.0	
Carne Seca Salud Ahum	5,423	4,306	-20.6	4,356	2.6	2.0	16.4	6.2	-0.82
Carne Enlatada Nes	9,621	10,835	12.6	8,600	4.6	5.1	5.9	4.6	2.14
Carne Prep y Preservad	2,177	3,808	74.9	2,900	1.0	1.8	1.7	2.6	6.56
Carne Extractos	1,931	2,078	7.6	2,000	0.9	1.0	44.5	63.6	0.03
Embutidos Cerdo	5,513	4,949	-10.2	3,700	2.6	2.3	18.2	6.2	0.38
Carne Fresca de Pollo	6,171	6,184	0.4	5,196	2.9	2.9	3.4	1.6	5.63
Carne Pollo	6,171	5,119	-17.0	3,296	2.9	2.4	3.6	1.8	1.58

Li.60

Bahamas: Estructura y Crecimiento de las Importaciones Agrícolas, 1983-1995

Rubro	Promedio Import. Anuales			Importac 1995 (\$1000)	Participación en Import. (%) de:				Tasa Crecim. 1983-85 a 1993-95
	1986-1990	1991-1995	Cambio %		Prod. Agríc.		LAC (por Rubro)		
	(Valor en \$1000)	(Valor en \$1000)			86-90	91-95	86-90	91-95	
(1)	(2)	(3)	(4)	(5)	(6)	(7)	(8)	(9)	
Carne de Ovino	3,100	3,441	11.0	4,563	1.5	1.6	6.2	5.8	3.25
Preparad Grasos Nes	2,481	2,386	-3.8	1,850	1.2	1.1	28.0	12.5	-2.33
Prod Lácteos y Huevos	15,779	16,428	4.1	18,277	7.5	7.7	1.3	0.9	2.29
Leche Equivalente	15,491	15,701	1.4	17,258	7.4	7.3	1.3	0.9	1.90
Leche Ent. Fr. Vaca	2,587	3,166	22.4	3,172	1.2	1.5	9.8	4.2	7.48
Leche Ent. Evaporada	5,925	5,269	-11.1	5,633	2.8	2.5	15.2	11.8	-0.19
Leche Cond, Poivo, Fresc	9,397	9,395	0.0	9,855	4.5	4.4	1.0	0.7	2.45
Leche Condens y Evapor	5,925	5,269	-11.1	5,633	2.8	2.5	8.3	7.4	-0.19
Leche Fresca	2,587	3,166	22.4	3,172	1.2	1.5	7.9	3.2	7.48
Mantequilla Leche Vaca	1,786	1,451	-18.8	1,603	0.9	0.7	1.5	1.0	-4.77
Queso Entero Vaca	4,308	4,855	12.7	5,800	2.1	2.3	2.9	1.7	3.96
Forrajes	9,853	11,723	19.0	12,037	4.7	5.5	1.7	1.4	2.39
Parte B: Desempeño de las Importaciones de 20 de los más Importantes Productos Agrícolas									
Carne de Bovino	23,887	21,532	-9.9	19,300	11.4	10.1	5.4	3.4	0.44
Carne de Cerdo	18,754	15,728	-16.1	13,165	8.9	7.4	10.3	4.6	-1.12
Leche Equivalente	15,491	15,701	1.4	17,258	7.4	7.3	1.3	0.9	1.90
Carne de Ave	6,171	6,194	0.4	5,196	2.9	2.9	3.4	1.5	5.63
Azúcar Tot. Eq. Crudo	5,244	6,023	14.9	6,102	2.5	2.8	1.5	1.2	4.40
Arroz	4,815	5,536	15.0	4,759	2.3	2.6	1.2	0.7	1.55
Carne Pollo	6,171	5,119	-17.0	3,298	2.9	2.4	3.6	1.8	1.58
Cerveza de Cebada	10,374	4,375	-57.8	3,393	4.9	2.0	15.3	2.4	-9.14
Vino y Vermut	4,491	4,227	-5.9	4,105	2.1	2.0	3.7	2.0	0.12
Tabaco	3,623	4,125	13.8	3,812	1.7	1.9	3.5	1.6	2.89
Trigo y Equiv Harina	3,595	4,053	12.7	4,091	1.7	1.9	0.3	0.2	-0.04
Carnero y Cordero	2,683	2,876	7.2	4,563	1.3	1.3	5.7	5.5	3.67
Carne Pavo		2,687		1,900		1.3		3.0	
Papa y Productos	2,935	2,014	-31.4	2,411	1.4	0.9	4.7	1.5	-4.52
Uvas y Pasas	1,634	1,938	18.6	2,330	0.8	0.9	4.1	1.9	9.14
Café y Productos	2,006	1,572	-21.6	1,753	1.0	0.7	1.8	1.1	-0.65
Plátanos	1,297	1,357	4.6	1,671	0.6	0.6	33.3	22.0	8.51
Cebolla	821	1,127	37.3	1,316	0.4	0.5	4.7	1.8	22.57
Manzanas	1,155	1,098	-4.9	1,200	0.6	0.5	1.4	0.6	1.89
Tomate y Productos	1,021	1,006	-1.4	1,300	0.5	0.5	4.1	0.9	5.71
Te	978	808	-17.3	750	0.5	0.4	4.5	2.5	-0.67

Li. 61

Barbados: Estructura y Crecimiento de las Importaciones Agrícolas, 1983-1995

Rubro	Promedio Import. Anuales		Cambio %	Importac 1995 (\$1000)	Participación en Import. (%) de:				Tasa Crecim. 1983-85 a 1993-95
	1986-1990	1991-1995			Prod. Agríc.		LAC (por Rubro)		
	(Valor en \$1000)				86-90	91-95	86-90	91-95	
(1)	(2)	(3)	(4)	(5)	(6)	(7)	(8)	(9)	
<i>Resumen: Participación y Crecimiento de los Principales Grupos</i>									
Comercio Total Mercan.	610,623	633,161	3.7	765,984	100.0	100.0	0.6	0.4	0.41
Productos Agrícolas	106,436	118,028	10.9	134,059	17.4	18.6	0.9	0.6	3.15
Alimentos Exc. Silv.	79,920	94,034	17.7	109,407	75.1	79.7	0.9	0.6	3.63
Cereales y Preparados	19,075	23,209	21.7	24,537	17.9	19.7	0.6	0.4	2.19
Legumbres	811	712	-12.2	688	0.8	0.6	0.3	0.2	-2.36
Frutas y Vegetales	16,179	17,671	9.2	20,712	15.2	15.0	1.5	0.9	4.01
Vegetales excl. Melón	3,228	3,717	15.2	4,520	3.0	3.1	1.8	0.8	6.47
Frutas incluye Melones	8,360	8,920	6.7	10,670	7.9	7.6	2.1	1.0	3.33
Azúcar y Miel de Abeja	2,044	8,021	292.4	10,491	1.9	6.8	0.5	1.1	25.04
Café,te,Cacao,Espicias	4,647	4,793	3.1	5,109	4.4	4.1	1.4	0.8	2.10
Bebidas y Tabaco	14,848	13,347	-10.1	14,710	14.0	11.3	2.5	1.0	3.41
Materiales no Refinados	1,820	5,235	187.6	10,607	1.7	4.4	0.1	0.2	16.91
Carné y Prep Carné	17,725	15,571	-12.1	16,858	16.7	13.2	1.6	0.9	-0.94
Prod Lácteos y Huevos	9,493	10,664	12.5	12,730	8.9	9.1	0.8	0.6	4.62
Forrajes	5,385	3,991	-25.9	2,380	5.1	3.4	0.9	0.5	-3.89
<i>Parte A. Estructura: Participación y Crecimiento, Grupos y Principales Productos</i>									
Comercio Total Mercan.	610,623	633,161	3.7	765,984	100.0	100.0	0.6	0.4	0.41
Productos Agrícolas	106,436	118,028	10.9	134,059	17.4	18.6	0.9	0.6	3.15
Alimentos y Animales	83,935	94,251	12.3	104,630	78.9	79.9	1.0	0.7	2.97
Alimentos Exc. Silv.	79,920	94,034	17.7	109,407	75.1	79.7	0.9	0.6	3.63
Alimentos Miscelaneos	9,178	10,012	9.1	11,420	8.6	8.5	2.1	1.2	3.81
Aliment Preparad Nes	8,592	8,792	2.3	9,842	8.1	7.4	2.6	1.3	2.54
Cereales y Preparados	19,075	23,209	21.7	24,537	17.9	19.7	0.6	0.4	2.19
Cereales	12,281	13,494	9.9	12,770	11.5	11.4	0.4	0.3	-0.62
Alimento para Niños	870	1,182	35.9	1,284	0.8	1.0	2.5	2.0	-4.79
Harina Extracto Malta	1,022	1,745	70.8	1,483	1.0	1.5	23.3	4.1	0.00
Trigo y Equiv Harina	4,354	4,488	3.1	4,707	4.1	3.8	0.3	0.2	0.14
Trigo	3,407	3,361	-1.3	3,374	3.2	2.8	0.3	0.2	-0.18
Harina de Trigo	947	1,127	19.0	1,333	0.9	1.0	0.7	0.6	1.11
Macarrones	195	716	267.4	1,141	0.2	0.6	1.8	2.2	32.75
Pastelería	1,759	2,048	16.5	2,241	1.7	1.7	3.3	1.1	4.42
Arroz	2,931	3,438	17.3	3,702	2.8	2.9	0.8	0.4	-0.46
Arroz Molido c.Cáscara	2,931	2,051	-30.0	1,082	2.8	1.7	0.9	0.3	-11.29
Arroz sin Cáscara		2,290		2,607		1.9		3.4	
Cereales Desayuno	1,932	2,597	34.4	3,155	1.8	2.2	7.0	2.7	11.29
Malta de Cebada	616	710	15.3	1,049	0.6	0.6	0.3	0.2	3.68
Maíz	4,851	5,384	11.0	4,128	4.6	4.6	0.6	0.5	-1.64
Legumbres	811	712	-12.2	688	0.8	0.6	0.3	0.2	-2.36
Semillas Oleaginosas	544	3,445	532.8	8,177	0.5	2.9	0.1	0.3	22.28
Tortas y Harinas Oleag	3,618	2,371	-34.5	701	3.4	2.0	0.9	0.5	-6.08
Frijol de Soya	-	2,811		7,640	0.0	2.4		0.4	0.00
Aceite de Soya	1,988	1,444	-27.4	38	1.9	1.2	0.8	0.3	-8.73
Torta de Soya	3,537	2,306	-34.8	670	3.3	2.0	1.0	0.5	-5.88
Aceites Hidrogenados	2,799	2,574	-8.0	2,525	2.6	2.2	11.1	6.8	-3.49
Aceites Procesados	2,857	2,616	-8.4	2,579	2.7	2.2	6.0	2.7	-3.41
Papas	3,380	3,429	1.5	3,672	3.2	2.9	5.9	3.8	3.15
Frutas y Vegetales	16,179	17,671	9.2	20,712	15.2	15.0	1.5	0.9	4.01
Vegetales excl. Melón	3,228	3,717	15.2	4,520	3.0	3.1	1.8	0.8	6.47
Vegetales Primarios	1,502	1,574	4.8	1,999	1.4	1.3	1.7	0.8	5.15
Cebolla Seca	759	553	-27.1	498	0.7	0.5	7.1	3.1	-1.52
Hortalizas Prep Nes	967	1,058	9.4	1,075	0.9	0.9	2.3	1.3	4.54
Frutas Incluye Melones	8,360	8,920	6.7	10,670	7.9	7.6	2.1	1.0	3.33
Frutas Primarias	3,140	4,463	42.1	6,194	3.0	3.8	1.4	0.8	8.23
Total Frutas Cítricas	1,130	1,839	62.8	2,408	1.1	1.6	12.7	10.6	6.91
Naranja,Mandarinas,Clem	1,049	1,659	58.2	2,157	1.0	1.4	15.3	12.9	6.88
Naranjas	985	1,370	39.1	1,875	0.9	1.2	15.0	11.4	5.82

Li. 62

Barbados: Estructura y Crecimiento de las Importaciones Agrícolas, 1983-1995

Rubro	Promedio Import. Anuales			Importac 1995 (\$1000)	Participación en Import. (%) de:				Tasa Crecim. 1983-85 a 1993-95
	1986-1990	1991-1995	Cambio		Prod. Agríc.		LAC (por Rubro)		
	(Valor en \$1000)		%	86-90	91-95	86-90	91-95		
	(1)	(2)	(3)	(4)	(5)	(6)	(7)	(8)	
Manzanas	767	658	-14.2	917	0.7	0.6	0.9	0.4	3.26
Frutas Preparadas Nes	741	702	-5.3	781	0.7	0.6	1.4	0.5	-4.26
Jugo Naranja Concentr.	1,503	1,039	-30.9	1,027	1.4	0.9	21.8	10.3	0.00
Frutas Jugos Nes	573	580	1.1	482	0.5	0.5	1.7	1.1	-2.11
Azúcar y Miel de Abeja	2,044	8,021	292.4	10,491	1.9	6.8	0.5	1.1	25.04
Azúcar Tot. Eq. Crudo	635	5,195	718.7	6,617	0.6	4.4	0.2	1.1	40.34
Azúcar Centrif. Cruda	3	2,840		2,247	0.0	2.2	0.0	1.7	83.56
Azúcar Refinado	632	2,555	304.6	4,370	0.6	2.2	0.2	0.8	33.02
Melaza	151	982	550.2	1,646	0.1	0.8	5.5	15.6	0.00
Azúcar para Confitería	740	966	30.5	913	0.7	0.8	1.7	0.6	7.91
Café, Cacao, Especies	4,647	4,793	3.1	5,109	4.4	4.1	1.4	0.8	2.10
Café Extractos	660	692	5.0	657	0.6	0.6	9.8	2.5	-1.30
Chocolate Prods Nes	2,069	2,208	6.7	2,247	1.9	1.9	4.2	1.0	3.63
Te	982	919	-6.4	1,011	0.9	0.8	4.5	2.9	2.99
Bebidas y Tabaco	14,848	13,347	-10.1	14,710	14.0	11.3	2.5	1.0	3.41
Tabaco	1,243	1,276	2.6	1,694	1.2	1.1	1.2	0.5	-0.53
Bebidas	13,605	12,071	-11.3	13,016	12.8	10.2	2.8	1.2	3.96
Bebid. no Alcoholic.	3,196	2,479	-22.4	2,741	3.0	2.1	6.0	1.4	1.56
Bebid. Alcoh Destilad	4,137	3,432	-17.1	3,239	3.9	2.9	1.8	0.8	1.55
Cerveza de Cebada	2,348	2,122	-9.6	2,441	2.2	1.8	3.5	1.2	3.15
Vino y Vermut	3,715	3,554	-4.3	3,892	3.5	3.0	3.1	1.7	8.51
Materiales no Refinados	1,820	5,235	187.6	10,607	1.7	4.4	0.1	0.2	16.91
Mater. no Ref Nes	1,084	1,707	57.6	2,354	1.0	1.4	0.3	0.3	10.02
Aceites y Grasas	6,826	6,697	-1.9	5,762	6.4	5.7	0.6	0.4	-1.72
Aceite Veget y Animal	5,832	5,194	-10.9	4,112	5.5	4.4	0.6	0.3	-3.33
Aceites Vegetales, Tot	2,855	2,236	-21.7	1,068	2.7	1.9	0.4	0.2	-4.80
Carne y Prep Carne	17,725	15,571	-12.1	16,858	16.7	13.2	1.6	0.9	-0.94
Carne Fres/Cong/Refr.	13,239	10,917	-17.5	11,255	12.4	9.2	1.5	0.8	-1.42
Carne de Bovino	7,335	6,125	-16.5	6,937	6.9	5.2	1.7	1.0	-4.94
Carne Fresca de Bovino	4,881	3,242	-33.6	3,198	4.6	2.7	1.2	0.6	-6.82
Carne Res. Tern Deshu.	-	2,481		2,764	0.0	2.1		0.6	0.00
Carne Res y Ternera	4,881	761	-84.4	434	4.6	0.6	1.8	0.4	-22.38
Carnes Prep.	2,137	2,312	8.2	2,972	2.0	2.0	7.6	7.1	-1.48
Carne Fresca de Oveja	3,905	3,806	-2.5	3,602	3.7	3.2	7.8	6.4	5.11
Camero y Cordero	3,905	3,790	-2.9	3,583	3.7	3.2	8.3	7.2	5.07
Carne de Cerdo	2,667	3,012	13.0	3,519	2.5	2.6	1.5	0.9	3.42
Carne de Porcino	1,805	1,330	-26.3	1,686	1.7	1.1	1.7	0.8	0.09
Tocino y Jamón Cerdo	498	1,059	112.9	1,387	0.5	0.9	2.4	2.2	9.72
Carne Seca Salad Ahum	1,645	1,271	-22.7	1,550	1.5	1.1	5.0	1.8	-2.19
Carne Enlatada Nes	2,841	3,383	19.1	4,053	2.7	2.9	1.7	1.4	1.44
Carne Prep y Preservad	2,598	2,844	9.5	3,748	2.4	2.4	2.0	1.9	1.18
Carne de Ave	2,084	1,984	-4.8	2,149	2.0	1.7	1.1	0.5	-0.46
Carne Fresca de Pollo	2,084	1,971	-5.4	2,143	2.0	1.7	1.2	0.5	-0.50
Carne Pollo	2,084	1,700	-18.4	1,717	2.0	1.4	1.2	0.6	-2.41
Carne de Ovino	3,905	3,806	-2.5	3,602	3.7	3.2	7.8	6.4	5.11
Prod Lácteos y Huevos	9,493	10,684	12.5	12,730	8.9	9.1	0.8	0.6	4.62
Leche Equivalente	7,385	8,683	17.6	10,185	6.9	7.4	0.6	0.5	4.93
Leche Ent. Condensada	1,102	1,413	28.3	1,422	1.0	1.2	3.4	5.4	9.13
Leche Ent. Seca	1,249	1,279	2.4	1,705	1.2	1.1	0.3	0.2	0.29
Leche Cond. Polvo, Fresc	2,889	3,278	13.5	3,677	2.7	2.8	0.3	0.3	5.01
Leche Condens y Evapor	1,102	1,414	28.3	1,422	1.0	1.2	1.5	2.0	9.13
Leche en Polvo	1,686	1,746	3.5	2,170	1.8	1.5	0.2	0.2	2.43
Mantequilla	746	1,008	35.1	1,073	0.7	0.9	0.6	0.7	2.65
Mantequilla Leche Vaca	746	1,008	35.1	1,073	0.7	0.9	0.6	0.7	2.65
Queso Entero Vaca	3,745	4,393	17.3	5,435	3.5	3.7	2.5	1.5	5.51
Huevos Gallina	2,113	2,004	-5.2	2,543	2.0	1.7	5.3	3.4	3.38
Forrajes	5,385	3,991	-25.9	2,360	5.1	3.4	0.9	0.5	-3.89
Alim. Comp. Otr Nes	683	905	32.5	939	0.6	0.8	7.0	1.3	3.69

Li.63

Barbados: Estructura y Crecimiento de las Importaciones Agrícolas, 1983-1995

Rubro	Promedio Import. Anuales		Cambio	Importac 1995	Participación en Import. (%) de:				Tasa Crecim. 1983-85 a 1993-95
	1986-1990	1991-1995			Prod. Agríc. 86-90 91-95	LAC (por Rubro)			
	(Valor en \$1000)		%	86-90		91-95	86-90	91-95	
	(1)	(2)	(3)	(4)	(5)	(6)	(7)	(8)	
Parte B: Desempeño de las Importaciones de 20 de los más Importantes Productos Agrícolas									
Leche Equivalente	7,385	8,683	17.6	10,186	6.9	7.4	0.6	0.5	4.93
Carne de Bovino	7,335	8,125	-16.5	6,937	6.9	5.2	1.7	1.0	-4.94
Azúcar Tot. Eq. Crudo	635	5,195	718.7	6,617	0.6	4.4	0.2	1.1	40.34
Trigo y Equiv Harina	4,354	4,488	3.1	4,707	4.1	3.8	0.3	0.2	0.14
Carnero y Cordero	3,905	3,790	-2.9	3,583	3.7	3.2	8.3	7.2	5.07
Vino y Vermut	3,715	3,554	-4.3	3,892	3.5	3.0	3.1	1.7	8.51
Arroz	2,931	3,438	17.3	3,702	2.8	2.9	0.8	0.4	-0.46
Carne de Cerdo	2,687	3,012	13.0	3,519	2.5	2.6	1.5	0.9	3.42
Cerveza de Cebada	2,348	2,122	-9.6	2,441	2.2	1.8	3.5	1.2	3.15
Huevos Gallina	2,113	2,004	-5.2	2,543	2.0	1.7	5.3	3.4	3.38
Carne de Aves	2,984	1,984	-4.8	2,149	2.0	1.7	1.1	0.5	-0.46
Carne Pollo	2,084	1,700	-18.4	1,717	2.0	1.4	1.2	0.6	-2.41
Naranjas	985	1,370	39.1	1,875	0.9	1.2	15.0	11.4	5.82
Tabaco	1,243	1,276	2.6	1,694	1.2	1.1	1.2	0.5	-0.53
Te	962	919	-6.4	1,011	0.9	0.8	4.5	2.9	2.99
Manzanas	767	658	-14.2	917	0.7	0.6	0.9	0.4	3.26
Cebolla	759	553	-27.1	496	0.7	0.5	4.3	0.9	-1.52
Mangos	35	443		618	0.0	0.4	18.5	59.2	27.91
Bananos	42	392	824.1	576	0.0	0.3	0.1	0.4	7.60
Guisantes Secos	428	337	-21.2	308	0.4	0.3	1.3	0.9	0.00
Tangerinas.Mandarina+	64	289	354.1	282	0.1	0.2	23.2	37.1	15.02

Ii.64

Islas Vírgenes Británicas: Estructura y Crecimiento de las Importaciones Agrícolas, 1983-1995

Rubro	Promedio Import. Anuales		Cambio %	Importac 1995 (\$1000)	Participación en Import. (%) de:				Tasa Crecim. 1983-85 a 1993-95
	1986-1990	1991-1995			Prod. Agríc.		LAC (por Rubro)		
	(1)	(2)			(3)	(4)	(5)	(6)	
Resumen: Participación y Crecimiento de los Principales Grupos									
Comercio Total Mercan.	117,120	140,000	19.5	140,000	100.0	100.0	0.1	0.1	6.02
Productos Agrícolas	8,741	8,908	1.9	10,126	7.5	6.4	0.1	0.0	5.74
Alimentos Exc. Silv.	3,111	3,431	10.3	4,088	35.6	38.5	0.0	0.0	4.93
Cereales y Preparados	331	433	30.8	575	3.8	4.9	0.0	0.0	3.70
Raíces y Tubérculos	72	62	-14.1	70	0.8	0.7	0.1	0.0	-0.56
Frutas y Vegetales	384	375	-2.2	383	4.4	4.2	0.0	0.0	-1.02
Vegetales excl. Melón	58	60	2.7	60	0.7	0.7	0.0	0.0	2.47
Frutas incluye Melones	253	253	0.0	253	2.9	2.8	0.1	0.0	-1.79
Azúcar y Miel de Abeja	207	394	90.3	450	2.4	4.4	0.0	0.1	19.66
Café,te,Cacao,Espicias	-	94		300	0.0	1.1		0.0	21.64
Bebidas y Tabaco	5,442	5,289	-2.8	5,850	62.3	59.4	0.9	0.4	6.68
Came y Prep Carne	1,524	1,098	-28.0	1,370	17.4	12.3	0.1	0.1	14.43
Prod Lácteos y Huevos	604	882	46.0	780	6.9	9.9	0.0	0.0	-2.21
Forrajes	188	188	0.0	188	2.2	2.1	0.0	0.0	0.49
Parte A. Estructura: Participación y Crecimiento, Grupos y Principales Productos									
Comercio Total Mercan.	117,120	140,000	19.5	140,000	100.0	100.0	0.1	0.1	6.02
Productos Agrícolas	8,741	8,908	1.9	10,126	7.5	6.4	0.1	0.0	5.74
Alimentos y Animales	3,299	3,619	9.7	4,276	37.7	40.6	0.0	0.0	4.65
Alimentos Exc. Silv.	3,111	3,431	10.3	4,088	35.6	38.5	0.0	0.0	4.93
Alimentos Miscelaneos	52	130	150.0	130	0.6	1.5	0.0	0.0	69.44
Cereales y Preparados	331	433	30.8	575	3.8	4.9	0.0	0.0	3.70
Cereales	170	258	51.8	400	1.9	2.9	0.0	0.0	5.91
Trigo y Equiv Harina	170	258	51.8	400	1.9	2.9	0.0	0.0	5.91
Harina de Trigo	170	258	51.8	400	1.9	2.9	0.1	0.1	5.91
Macarones	34	47	38.2	47	0.4	0.5	0.3	0.1	3.60
Pastelería	101	102	1.0	102	1.2	1.1	0.2	0.1	0.20
Margarina Etc.	52	130	150.0	130	0.6	1.5	0.2	0.3	69.44
Raíces y Tubérculos	72	62	-14.1	70	0.8	0.7	0.1	0.0	-0.56
Papa y Productos	72	62	-14.1	70	0.8	0.7	0.1	0.0	-0.56
Papas	72	62	-14.1	70	0.8	0.7	0.1	0.1	-0.56
Frutas y Vegetales	384	375	-2.2	383	4.4	4.2	0.0	0.0	-1.02
Vegetales excl. Melón	58	60	2.7	60	0.7	0.7	0.0	0.0	2.47
Vegetales Primarios	58	60	2.7	60	0.7	0.7	0.1	0.0	2.47
Cebolla	58	60	2.7	60	0.7	0.7	0.3	0.1	3.00
Cebolla y Cebollino	58	60	2.7	60	0.7	0.7	0.8	0.1	3.00
Frutas incluye Melones	253	253	0.0	253	2.9	2.8	0.1	0.0	-1.79
Frutas Primarias	253	253	0.0	253	2.9	2.8	0.1	0.0	0.40
Frutas Frescas Nes	253	253	0.0	253	2.9	2.8	3.1	1.1	0.40
Desperd. Alimentos	188	188	0.0	188	2.2	2.1	0.3	0.2	0.49
Azúcar y Miel de Abeja	207	394	90.3	450	2.4	4.4	0.0	0.1	19.66
Azúcar Tot. Eq. Crudo	207	394	90.3	450	2.4	4.4	0.1	0.1	19.66
Azúcar Refinado	207	394	90.3	450	2.4	4.4	0.1	0.1	19.66
Café,te,Cacao,Espicias	-	94		300	0.0	1.1		0.0	21.64
Chocolate Prods Nes	-	94		300	0.0	1.1		0.0	21.64
Bebidas y Tabaco	5,442	5,289	-2.8	5,850	62.3	59.4	0.9	0.4	6.68
Tabaco	214	189	-11.8	80	2.4	2.1	0.2	0.1	-2.21
Cigarrillos	214	189	-11.8	80	2.4	2.1	0.5	0.2	-2.21
Bebidas	5,228	5,100	-2.4	5,770	59.8	57.3	1.1	0.5	6.93
Bebid. no Alcoholic.	486	470	0.9	470	5.3	5.3	0.9	0.3	-1.35
Bebid. Alcoh Destilad	846	2,280	169.5	2,500	9.7	25.6	0.4	0.5	18.45
Cerveza de Cebada	3,200	1,720	-46.3	2,500	36.6	19.3	4.7	1.0	4.53
Vino y Vermut	716	630	-12.0	300	8.2	7.1	0.6	0.3	-4.95

Ii.65

Islas Vírgenes Británicas: Estructura y Crecimiento de las Importaciones Agrícolas, 1983-1995

Rubro	Promedio Import. Anuales			Importac 1995 (\$1000)	Participación en Import. (%) de:				Tasa Crecim. 1983-85 a 1993-95
	1986-1990	1991-1995	Cambio		Prod. Agríc.		LAC (por Rubro)		
	(Valor en \$1000)		%		86-90	91-95	86-90	91-95	
	(1)	(2)	(3)	(4)	(5)	(6)	(7)	(8)	
Aceites y Grasas	52	130	150.0	130	0.6	1.5	0.0	0.0	69.44
Carne y Prep Carne	1,524	1,098	-28.0	1,370	17.4	12.3	0.1	0.1	14.43
Carne Fres/Cong/Refr.	1,404	978	-30.3	1,250	16.1	11.0	0.2	0.1	19.12
Carne de Cerdo	120	120	0.0	120	1.4	1.3	0.1	0.0	-0.11
Tocino y Jamón Cerdo	120	120	0.0	120	1.4	1.3	0.6	0.2	0.28
Carne Seca Salad Ahum	120	120	0.0	120	1.4	1.3	0.4	0.2	0.28
Carne de Ave	900	958	6.4	1,250	10.3	10.8	0.5	0.2	31.53
Carne Fresca de Pollo	900	958	6.4	1,250	10.3	10.8	0.5	0.3	31.53
Carne Pollo	900	958	6.4	1,250	10.3	10.8	0.5	0.3	31.53
Prod Lácteos y Huevos	604	882	46.0	760	6.9	9.9	0.0	0.0	-2.21
Leche Equivalente	604	882	46.0	760	6.9	9.9	0.0	0.1	-2.21
Leche Ent. Fr. Vaca	108	278	157.4	300	1.2	3.1	0.4	0.4	27.23
Leche Ent. Evaporada	378	540	42.9	400	4.3	6.1	1.0	1.2	-4.59
Leche Cond. Polvo, Fresc	486	818	68.3	700	5.6	9.2	0.1	0.1	-0.33
Leche Condens y Evapor	378	540	42.9	400	4.3	6.1	0.5	0.8	-4.59
Leche Fresca	108	278	157.4	300	1.2	3.1	0.3	0.3	27.23
Queso y Cuajada	118	64	-45.8	60	1.3	0.7	0.1	0.0	-13.43
Queso Entero Vaca	118	64	-45.8	60	1.3	0.7	0.1	0.0	-13.43
Margarina Grasa	52	130	150.0	130	0.6	1.5	0.4	0.4	69.44
Forrajes	188	188	0.0	188	2.2	2.1	0.0	0.0	0.49
Parte B: Desempeño de las Importaciones de los Productos Agrícolas más Importantes									
Cerveza de Cebada	3,200	1,720	-46.3	2,500	36.6	19.3	4.7	1.0	4.53
Carne Pollo	900	958	6.4	1,250	10.3	10.8	0.5	0.3	31.53
Carne de Ave	900	958	6.4	1,250	10.3	10.8	0.5	0.2	31.53
Leche Equivalente	604	882	46.0	760	6.9	9.9	0.0	0.1	-2.21
Vino y Vermut	718	630	-12.0	300	8.2	7.1	0.6	0.3	-4.95
Azúcar Tot. Eq. Crudo	207	394	90.3	450	2.4	4.4	0.1	0.1	19.66
Trigo y Equiv Harina	170	258	51.8	400	1.9	2.9	0.0	0.0	5.91
Tabaco	214	189	-11.8	80	2.4	2.1	0.2	0.1	-2.21
Carne de Cerdo	120	120	0.0	120	1.4	1.3	0.1	0.0	-0.11
Papa y Productos	72	62	-14.1	70	0.8	0.7	0.1	0.0	-0.56
Cebolla	58	60	2.7	60	0.7	0.7	0.3	0.1	3.00
Maíz y Productos	26	26	0.0	26	0.3	0.3	0.0	0.0	0.39
Ganado Bovino	4	24	500.0	120	0.0	0.3	0.0	0.0	0.00
Carne de Bovino	504	20	-96.0	-	5.8	0.2	0.1	0.0	-100.00

Ii. 66

Cuba: Estructura y Crecimiento de las Importaciones Agrícolas, 1983-1995

Rubro	Promedio Import. Anuales			Importac 1995 (\$1000)	Participación en Import. (%) de:				Tasa Crecim. 1983-85 a 1993-95
	1986-1990	1991-1995	Cambio		Prod. Agríc.		LAC (por Rubro)		
	(Valor en \$1000)		%	86-90	91-95	86-90	91-95		
	(1)	(2)	(3)	(4)	(5)	(6)	(7)	(8)	
Resumen: Participación y Crecimiento de los Principales Grupos									
Comercio Total Mercan.	7,826,530	2,559,000	-67.3	2,772,000	100.0	100.0	7.9	1.4	-11.81
Productos Agrícolas	994,253	708,742	-28.7	703,312	12.7	27.7	8.2	3.5	-5.17
Alimentos Exc. Silv.	733,915	547,877	-25.3	563,832	73.8	77.3	8.0	3.6	-5.15
Cereales y Preparados	326,739	233,732	-28.5	256,660	32.9	33.0	9.9	4.3	-6.43
Oleaginosas y Product	139,113	99,171	-28.7	121,332	14.0	14.0	8.3	3.7	-2.58
Frutas y Vegetales	70,940	71,765	1.2	59,490	7.1	10.1	6.6	3.5	-2.01
Vegetales excl. Melón	6,204	5,483	-11.6	5,040	0.6	0.8	3.4	1.2	-8.56
Frutas incluye Melones	9,261	5,710	-38.3	5,850	0.9	0.8	2.3	0.6	-8.23
Café, te, Cacao, Especias	10,177	5,313	-47.8	4,930	1.0	0.7	3.1	0.9	-0.25
Bebidas y Tabaco	10,398	14,530	39.7	21,930	1.0	2.1	1.8	1.1	5.41
Materiales no Refinados	131,599	71,471	-45.7	51,050	13.2	10.1	7.1	2.3	-9.32
Came y Prep Came	93,563	64,382	-31.2	51,050	9.4	9.1	8.7	3.8	-8.52
Prod Lácteos y Huevos	91,295	92,834	1.7	96,570	9.2	13.1	7.3	5.2	0.26
Forrajes	95,613	63,362	-33.7	60,450	9.6	8.9	16.9	7.6	-2.31
Parte A. Estructura: Participación y Crecimiento, Grupos y Principales Productos									
Comercio Total Mercan.	7,826,530	2,559,000	-67.3	2,772,000	100.0	100.0	7.9	1.4	-11.81
Productos Agrícolas	994,253	708,742	-28.7	703,312	12.7	27.7	8.2	3.5	-5.17
Alimentos y Animales	770,612	563,624	-26.9	550,450	77.5	79.5	8.9	3.9	-5.03
Alimentos Exc. Silv.	733,915	547,877	-25.3	563,832	73.8	77.3	8.0	3.6	-5.15
Alimentos Miscelaneos	81,478	32,186	-60.5	21,900	8.2	4.5	18.9	3.8	-9.95
Aliment Preparad Nes	36,332	17,000	-53.2	15,000	3.7	2.4	11.0	2.4	0.79
Cereales y Preparados	326,739	233,732	-28.5	256,660	32.9	33.0	9.9	4.3	-6.43
Cereales	306,899	224,512	-26.8	246,560	30.9	31.7	10.5	4.9	-6.38
Alimento para Niños	6,734	4,480	-33.5	4,200	0.7	0.6	19.3	7.7	-4.80
Trigo y Equiv Harina	171,597	127,120	-25.9	133,000	17.3	17.9	12.9	5.8	-7.94
Trigo	139,025	98,400	-29.2	105,000	14.0	13.9	11.6	4.9	-8.50
Harina de Trigo	32,573	28,720	-11.8	28,000	3.3	4.1	25.4	14.7	-5.66
Arroz Molido c. Cáscara	54,145	76,100	40.5	80,000	5.4	10.7	16.3	12.4	-0.16
Cebada y Productos	17,650	6,500	-63.2	6,400	1.8	0.9	6.0	1.7	-11.74
Malta de Cebada	13,103	4,740	-63.8	5,900	1.3	0.7	5.9	1.6	-9.59
Maíz y Productos	68,995	17,931	-74.0	33,012	6.9	2.5	8.6	1.6	-11.60
Maíz	68,938	17,900	-74.0	33,000	6.9	2.5	8.9	1.8	-11.44
Legumbres Nes	46,982	49,200	4.7	40,000	4.7	6.9	88.9	88.8	-0.57
Oleaginosas y Product	139,113	99,171	-28.7	121,332	14.0	14.0	8.3	3.7	-2.58
Tortas y Harinas Oleag	69,138	48,562	-29.8	46,450	7.0	6.9	17.7	9.8	-1.60
Soya y Productos	53,890	69,890	29.7	84,700	5.4	9.9	5.2	4.1	2.26
Aceite de Soya	1,060	20,960		35,000	0.1	3.0	0.5	4.5	0.00
Torta de Soya	49,506	47,100	-4.9	48,000	5.0	6.6	13.9	10.3	-0.08
Algodón y Productos	64,361	22,170	-65.6	10,000	6.5	3.1	15.3	2.4	-20.56
Aceite de Palma	920	14,080		26,400	0.1	2.0	3.4	11.1	0.00
Girasol y Productos	82,388	13,332	-83.8	7,550	8.3	1.9	27.5	4.2	-18.70
Aceite Semilla Girasol	63,147	11,940	-81.1	7,100	6.4	1.7	29.3	4.5	-18.06
Papas	5,425	10,500	93.5	8,500	0.5	1.5	9.5	11.8	5.97
Frutas y Vegetales	70,940	71,765	1.2	59,490	7.1	10.1	6.6	3.5	-2.01
Vegetales excl. Melón	6,204	5,483	-11.6	5,040	0.6	0.8	3.4	1.2	-8.56
Frutas incluye Melones	9,261	5,710	-38.3	5,850	0.9	0.8	2.3	0.6	-8.23
Frutas Preparadas Nes	6,324	4,580	-27.6	4,600	0.6	0.6	11.9	3.0	-8.32
Café, te, Cacao, Especias	10,177	5,313	-47.8	4,930	1.0	0.7	3.1	0.9	-0.25
Bebidas y Tabaco	10,398	14,530	39.7	21,930	1.0	2.1	1.8	1.1	5.41
Tabaco	1,719	4,840	181.5	6,800	0.2	0.7	1.7	1.8	15.39
Tabaco Hojas	1,719	4,840	181.5	6,800	0.2	0.7	3.3	3.5	15.39
Bebidas	8,679	9,690	11.7	15,130	0.9	1.4	1.8	0.9	2.87
Cerveza de Cebada	985	5,460	454.4	10,000	0.1	0.8	1.5	3.0	31.70

Ii.67

Cuba: Estructura y Crecimiento de las Importaciones Agrícolas, 1983-1995

Rubro	Promedio Import. Anuales		Cambio %	Importac 1995 (\$1000)	Participación en Import. (%) de:				Tasa Crecim. 1983-85 a 1993-95
	1986-1990	1991-1995			Prod. Agríc.		LAC (por Rubro)		
	(Valor en \$1000)	(2)			86-90	91-95	86-90	91-95	
(1)	(2)	(3)	(4)	(5)	(6)	(7)	(8)		
Materiales no Refinados	131,599	71,471	-45.7	51,050	13.2	10.1	7.1	2.3	-9.32
Fibras Textiles	68,263	25,641	-62.4	12,350	6.9	3.6	15.5	2.7	-18.30
Algodón Fibra	63,969	22,100	-65.5	10,000	6.4	3.1	18.4	2.6	-20.56
Mater. no Ref Nes	58,640	44,000	-25.0	35,000	5.9	6.2	16.0	7.7	-2.02
Aceites y Grasas	153,770	90,636	-41.1	93,182	15.5	12.8	13.4	5.3	-7.01
Aceite Veget y Animal	81,644	59,116	-27.6	79,882	8.2	8.3	8.8	3.9	-3.58
Aceites Vegetales, Tot	66,651	48,779	-26.8	71,182	6.7	6.9	10.0	4.3	-2.77
Carne y Prep Carne	93,563	64,382	-31.2	51,050	9.4	9.1	8.7	3.8	-8.52
Carne Fres/Cong/Refr.	33,620	39,862	18.6	26,600	3.4	5.6	3.8	2.9	-1.92
Carnes Preparad Nes	59,943	22,200	-63.0	20,000	6.0	3.1	86.2	73.0	-13.53
Carne de Cerdo	14	5,502		6,250	0.0	0.8	0.0	1.6	0.00
Carne Enlatada Nes	59,943	24,520	-59.1	24,450	6.0	3.5	36.8	10.5	-12.39
Carne Pollo	33,272	35,500	6.7	24,000	3.3	5.0	19.3	12.2	-3.41
Carne Otras	59,943	22,200	-63.0	20,000	6.0	3.1	68.9	38.5	-13.53
Grasas Animales	14,831	10,100	-31.9	8,200	1.5	1.4	6.8	3.9	-7.05
Mantequilla Cerdo	45,146	14,920	-67.0	5,300	4.5	2.1	64.1	37.0	-17.39
Sebo	14,831	10,100	-31.9	8,200	1.5	1.4	7.2	4.3	-7.05
Prod Lácteos y Huevos	91,295	92,834	1.7	96,570	9.2	13.1	7.3	5.2	0.26
Leche Equivalente	91,295	92,834	1.7	96,570	9.2	13.1	7.4	5.3	0.26
Leche Ent. Condensada	19,346	3,210	-83.4	800	1.9	0.5	59.2	12.2	-27.06
Leche Polvo Descrem.	31,168	67,760	117.4	83,800	3.1	9.6	7.9	13.2	9.49
Leche Cond. Polvo, Fresc	50,512	71,014	40.6	84,470	5.1	10.0	5.4	5.6	4.58
Leche Condens y Evapor	19,346	3,210	-83.4	800	1.9	0.5	27.0	4.5	-27.06
Leche en Polvo	31,166	67,760	117.4	83,600	3.1	9.6	3.9	6.4	9.49
Mantequilla Leche Vaca	26,981	16,600	-38.5	8,000	2.7	2.3	23.0	11.6	-6.83
Queso Entero Vaca	13,802	5,220	-62.2	4,100	1.4	0.7	9.4	1.8	-13.66
Forrajes	95,613	63,382	-33.7	60,450	9.6	8.9	16.9	7.6	-2.31
Alfalfa Harina Pellet	26,400	14,800	-43.9	14,000	2.7	2.1	99.3	92.4	-4.42
Aceites Grasa Animal	14,831	10,100	-31.9	8,200	1.5	1.4	6.8	3.9	-7.05
Parte B: Desempeño de las Importaciones de 20 de los más Importantes Productos Agrícolas									
Trigo y Equiv Harina	171,597	127,120	-25.9	133,000	17.3	17.9	12.9	5.8	-7.94
Leche Equivalente	91,295	92,834	1.7	96,570	9.2	13.1	7.4	5.3	0.26
Arroz	54,145	76,100	40.5	80,000	5.4	10.7	14.0	9.6	-0.16
Soya y Productos	53,890	69,890	29.7	84,700	5.4	9.9	5.2	4.1	2.26
Carne Pollo	33,272	35,500	6.7	24,000	3.3	5.0	19.3	12.2	-3.41
Carne de Ave	33,272	35,500	6.7	24,000	3.3	5.0	18.1	8.6	-3.41
Algodón y Productos	64,361	22,170	-65.6	10,000	6.5	3.1	15.3	2.4	-20.56
Algodón Fibra	63,969	22,100	-65.5	10,000	6.4	3.1	18.4	2.6	-20.56
Maíz y Productos	68,995	17,931	-74.0	33,012	6.9	2.5	8.6	1.6	-11.60
Aceite de Palma y Prod	920	14,080		26,400	0.1	2.0	2.9	9.5	0.00
Girasol y Productos	82,388	13,332	-83.8	7,550	8.3	1.9	27.5	4.2	-18.70
Papa y Productos	5,425	10,500	93.5	8,500	0.5	1.5	8.7	8.0	5.97
Cebada y Productos	17,650	6,500	-63.2	6,400	1.8	0.9	6.0	1.7	-11.74
Carne de Cerdo	14	5,502		6,250	0.0	0.8	0.0	1.6	0.00
Cerveza de Cebada	985	5,460	454.4	10,000	0.1	0.8	1.5	3.0	31.70
Tabaco	1,719	4,840	181.5	6,800	0.2	0.7	1.7	1.8	15.39
Vino y Vermut	4,885	2,440	-50.0	3,400	0.5	0.3	4.0	1.2	-7.64
Cáñamo y Mostaza	-	1,728		4,000	0.0	0.2		0.5	0.00
Avena y Prods	1,104	1,632	47.8	60	0.1	0.2	4.0	4.2	-4.75
Café y Productos	6,593	1,340	-79.7	-	0.7	0.2	5.8	1.0	
Carne de Bovino	334	1,180	253.5	800	0.0	0.2	0.1	0.2	9.12

Dominica: Estructura y Crecimiento de las Importaciones Agrícolas, 1983-1995

Rubro	Promedio Import. Anuales		Cambio	Importac 1995 (\$1000)	Participación en Import. (%) de:				Tasa Crecim. 1983-85 a 1993-95
	1986-1990	1991-1995			Prod. Agríc.		LAC (por Rubro)		
	(Valor en \$1000)		%		86-90	91-95	86-90	91-95	
	(1)	(2)	(3)	(4)	(5)	(6)	(7)	(8)	
Resumen: Participación y Crecimiento de los Principales Grupos									
Comercio Total Mercan.	86,857	104,259	20.0	116,532	100.0	100.0	0.1	0.1	6.84
Productos Agrícolas	20,282	26,075	28.6	27,745	23.4	25.0	0.2	0.1	6.19
Alimentos Exc. Silv.	14,392	17,113	18.9	17,760	71.0	65.6	0.2	0.1	4.97
Cereales y Preparados	3,791	4,184	10.4	4,450	18.7	16.0	0.1	0.1	3.04
Oleaginosas y Product	352	358	1.5	560	1.7	1.4	0.0	0.0	-0.05
Raíces y Tubérculos	145	153	5.8	133	0.7	0.6	0.2	0.1	11.86
Frutas y Vegetales	1,065	1,778	66.9	2,081	5.3	6.8	0.1	0.1	12.77
Vegetales excl. Melón	409	676	65.3	677	2.0	2.6	0.2	0.1	10.05
Frutas Incluye Melones	233	655	181.3	651	1.1	2.5	0.1	0.1	21.63
Jugos de Frutas	38	262	581.3	266	0.2	1.0	0.1	0.2	0.00
Azúcar y Miel de Abeja	1,408	1,455	3.3	983	6.9	5.6	0.3	0.2	3.17
Café, te, Cacao, Especias	288	542	88.5	565	1.4	2.1	0.1	0.1	10.61
Bebidas y Tabaco	3,135	4,797	53.0	4,483	15.5	18.4	0.5	0.4	10.33
Came y Prep Came	3,753	4,368	16.4	4,567	18.5	16.8	0.3	0.3	5.58
Prod Lácteos y Huevos	2,218	2,491	12.3	2,676	10.9	9.8	0.2	0.1	3.84
Forrajes	457	672	47.1	706	2.3	2.6	0.1	0.1	5.50
Parte A. Estructura: Participación y Crecimiento, Grupos y Principales Productos									
Comercio Total Mercan.	88,857	104,259	20.0	116,532	100.0	100.0	0.1	0.1	6.84
Productos Agrícolas	20,282	26,075	28.6	27,745	23.4	25.0	0.2	0.1	6.19
Alimentos y Animales	14,615	17,648	20.8	18,187	72.1	67.7	0.2	0.1	5.20
Alimentos Exc. Silv.	14,392	17,113	18.9	17,760	71.0	65.6	0.2	0.1	4.97
Alimentos Miscelaneos	1,605	2,108	31.3	2,109	7.9	8.1	0.4	0.2	6.41
Aliment Preparad Nes	1,159	1,596	37.7	1,577	5.7	6.1	0.4	0.2	10.32
Cereales y Preparados	3,791	4,184	10.4	4,450	18.7	16.0	0.1	0.1	3.04
Cereales	2,567	2,837	10.5	3,213	12.7	10.9	0.1	0.1	2.44
Alimento para Niños	255	470	83.9	507	1.3	1.8	0.7	0.8	7.08
Harina de Trigo	2,053	2,277	10.9	2,565	10.1	8.7	1.8	1.2	1.66
Pastelería	583	630	8.1	593	2.9	2.4	1.1	0.3	7.18
Arroz Molido c.Cáscara	498	548	10.1	648	2.5	2.1	0.2	0.1	6.52
Maíz y Productos	162	207	28.0	167	0.8	0.8	0.0	0.0	5.56
Harina de Maíz	74	143	92.5	137	0.4	0.5	1.0	0.5	10.81
Legumbres Nes	278	294	5.5	620	1.4	1.1	0.5	0.5	8.78
Oleaginosas y Product	352	358	1.5	560	1.7	1.4	0.0	0.0	-0.05
Soya y Productos	126	193	52.8	300	0.6	0.7	0.0	0.0	-3.99
Aceite de Soya	125	193	54.0	300	0.6	0.7	0.1	0.0	-3.99
Aceites, Hervidos, etc	29	131	358.0	70	0.1	0.5	0.5	0.8	0.00
Aceites Procesados	51	221	331.3	115	0.3	0.8	0.1	0.2	0.00
Margarina Etc.	445	511	14.8	532	2.2	2.0	2.0	1.0	-0.60
Raíces y Tubérculos	145	153	5.8	133	0.7	0.6	0.2	0.1	11.86
Papa y Productos	145	153	5.8	133	0.7	0.6	0.2	0.1	11.86
Papas	145	153	5.8	133	0.7	0.6	0.3	0.2	11.86
Frutas y Vegetales	1,065	1,778	66.9	2,081	5.3	6.8	0.1	0.1	12.77
Vegetales excl. Melón	409	676	65.3	677	2.0	2.6	0.2	0.1	10.05
Vegetales Primarios	243	363	49.0	345	1.2	1.4	0.3	0.2	5.61
Cebolla Seca	125	146	17.0	191	0.6	0.6	1.2	0.8	6.97
Hortalizas Prep Nes	151	313	107.7	332	0.7	1.2	0.4	0.4	19.42
Frutas Incluye Melones	233	655	181.3	651	1.1	2.5	0.1	0.1	21.63
Frutas Preparadas Nes	142	277	95.1	244	0.7	1.1	0.3	0.2	12.91

Ii.69

Dominica: Estructura y Crecimiento de las Importaciones Agrícolas, 1983-1995

Rubro	Promedio Import. Anuales			Importac 1995 (\$1000)	Participación en Import. (%) de:				Tasa Crecim. 1983-85 a 1993-95
	1986-1990	1991-1995	Cambio		Prod. Agríc.		LAC (por Rubro)		
	(Valor en \$1000)		%		86-90	91-95	86-90	91-95	
	(1)	(2)	(3)	(4)	(5)	(6)	(7)	(8)	
Jugos de Frutas	38	262	581.3	286	0.2	1.0	0.1	0.2	0.00
Jugo Toronja Total	4	150		186	0.0	0.6	0.3	4.3	0.00
Jugo de Pomelo Conc.	4	150		186	0.0	0.6	0.5	9.0	0.00
"Watersice" y Otros	7	195		375	0.0	0.7	0.1	1.0	0.00
Desperd. Alimentos	457	672	47.1	708	2.3	2.6	0.8	0.8	5.50
Azúcar y Miel de Abeja	1,408	1,455	3.3	983	6.9	5.6	0.3	0.2	3.17
Azúcar Tot. Eq. Crudo	1,213	1,158	-4.5	654	6.0	4.4	0.4	0.2	0.87
Azúcar Centrif. Cruda	495	320	-35.4	625	2.4	1.2	0.7	0.2	4.78
Azúcar Refinado	718	838	16.7	29	3.5	3.2	0.3	0.3	-3.36
Azúcar para Confitería	175	255	45.9	264	0.9	1.0	0.4	0.2	18.07
Café, te, Cacao, Especies	286	542	88.5	565	1.4	2.1	0.1	0.1	10.61
Café y Productos	91	179	96.5	233	0.4	0.7	0.1	0.1	9.56
Café Extractos	91	179	96.5	233	0.4	0.7	1.4	0.6	10.45
Chocolate Prods Nes	74	215	188.4	169	0.4	0.8	0.1	0.1	16.23
Bebidas y Tabaco	3,135	4,797	53.0	4,483	15.5	18.4	0.5	0.4	10.33
Tabaco	164	230	40.7	347	0.8	0.9	0.2	0.1	5.27
Tabaco Hojas	95	141	48.2	260	0.5	0.5	0.2	0.1	4.94
Bebidas	2,971	4,566	53.7	4,136	14.6	17.5	0.6	0.4	10.77
Bebid. no Alcoholic.	601	806	34.2	685	3.0	3.1	1.1	0.5	13.64
Bebid. Alcoh Destilad	966	1,480	53.1	1,055	4.8	5.7	0.4	0.3	6.31
Cerveza de Cebada	1,064	1,676	57.4	1,404	5.2	6.4	1.6	0.9	12.58
Vino y Vermut	282	364	29.2	575	1.4	1.4	0.2	0.2	6.54
Aceites y Grasas	2,911	3,997	37.3	5,511	14.4	15.3	0.3	0.2	5.79
Aceite Veget y Animal	2,425	3,523	45.3	4,975	12.0	13.5	0.3	0.2	7.21
Aceites Vegetales, Tot	319	350	9.8	560	1.6	1.3	0.0	0.0	1.43
Carne y Prep Carne	3,753	4,368	16.4	4,567	18.5	16.8	0.3	0.3	5.58
Carne Fres/Cong/Refr.	2,770	3,312	19.6	3,777	13.7	12.7	0.3	0.2	5.97
Carne de Bovino	203	357	76.1	200	1.0	1.4	0.0	0.1	2.05
Carne Fresca de Bovino	139	203	46.1	200	0.7	0.8	0.0	0.0	4.40
Carne Res y Ternera	139	203	46.1	200	0.7	0.8	0.1	0.1	4.40
Carnes Prep.	64	154	141.3	-	0.3	0.6	0.2	0.5	-0.77
Carnes Preparad Nes	323	464	43.7	495	1.6	1.8	0.5	1.5	15.92
Carne Fresca de Oveja	48	135	179.7	170	0.2	0.5	0.1	0.2	19.97
Carnero y Cordero	48	135	179.7	170	0.2	0.5	0.1	0.3	19.97
Carne de Cerdo	617	417	-32.4	230	3.0	1.6	0.3	0.1	-1.72
Carne Seca Salad Ahum	202	185	-8.4	170	1.0	0.7	0.6	0.3	0.28
Carne Enlatada Nes	781	871	11.6	620	3.8	3.3	0.5	0.4	5.46
Carne Prep y Preservad	402	665	65.3	495	2.0	2.6	0.3	0.4	6.65
Salchichas	378	206	-45.5	125	1.9	0.8	1.2	0.3	2.05
Embutidos Cerdo	378	206	-45.5	125	1.9	0.8	1.2	0.3	2.05
Carne Pollo	2,418	2,860	18.3	3,262	11.9	11.0	1.4	1.0	5.56
Carne de Ovino	48	135	179.7	170	0.2	0.5	0.1	0.2	19.97
Carne Otras	335	535	59.8	625	1.6	2.1	0.4	0.9	18.37
Grasas Animales	2,055	2,952	43.7	4,300	10.1	11.3	0.9	1.1	7.61
Prod Lácteos y Huevos	2,218	2,491	12.3	2,676	10.9	9.6	0.2	0.1	3.84
Leche Equivalente	2,217	2,491	12.3	2,676	10.9	9.6	0.2	0.1	3.84
Leche Ent. Evaporada	773	747	-3.4	540	3.8	2.9	2.0	1.7	-2.21
Leche Ent. Seca	898	1,052	17.1	1,367	4.4	4.0	0.2	0.2	5.17
Leche Cond, Polvo, Fresc	1,700	1,838	8.1	1,937	8.4	7.0	0.2	0.1	2.29
Leche Condens y Evapor	773	747	-3.4	540	3.8	2.9	1.1	1.1	-2.21
Leche en Polvo	898	1,052	17.1	1,367	4.4	4.0	0.1	0.1	5.17
Queso Entero Vaca	461	620	34.4	700	2.3	2.4	0.3	0.2	9.17
Margarina Grasa	445	511	14.8	532	2.2	2.0	3.2	1.7	-0.60

Ii.70

Dominica: Estructura y Crecimiento de las Importaciones Agrícolas, 1983-1995

Rubro	Promedio Import. Anuales			Importac 1995 (\$1000)	Participación en Import. (%) de:				Tasa Crecim. 1983-85 a 1993-95	
	1986-1990	1991-1995	Cambio %		Prod. Agríc.		LAC (por Rubro)			
	(Valor en \$1000)	(1)			(2)	86-90	91-95	86-90		91-95
	(1)	(2)	(3)	(4)	(5)	(6)	(7)	(8)		
Forrajes	457	672	47.1	706	2.3	2.6	0.1	0.1	5.50	
Aceites Grasa Animal	2,055	2,952	43.7	4,300	10.1	11.3	0.9	1.1	7.61	
Parte B: Desempeño de las Importaciones de 20 de los más Importantes Productos Agrícolas										
Carne Pollo	2,418	2,960	18.3	3,262	11.9	11.0	1.4	1.0	5.56	
Lache Equivalente	2,217	2,491	12.3	2,676	10.9	9.6	0.2	0.1	3.84	
Trigo y Equiv Harina	2,053	2,277	10.9	2,565	10.1	8.7	0.2	0.1	1.66	
Cerveza de Cebada	1,064	1,676	57.4	1,404	5.2	6.4	1.6	0.9	12.58	
Azúcar Tot. Eq. Crudo	1,213	1,158	-4.5	654	6.0	4.4	0.4	0.2	0.87	
Arroz	498	548	10.1	648	2.5	2.1	0.1	0.1	6.52	
Carne de Cerdo	617	417	-32.4	230	3.0	1.6	0.3	0.1	-1.72	
Vino y Vermut	282	364	29.2	575	1.4	1.4	0.2	0.2	6.54	
Carne de Bovino	203	357	76.1	200	1.0	1.4	0.0	0.1	2.05	
Tabaco	164	230	40.7	347	0.8	0.9	0.2	0.1	5.27	
Maíz y Productos	162	207	28.0	167	0.8	0.8	0.0	0.0	5.56	
Soya y Productos	126	193	52.8	300	0.6	0.7	0.0	0.0	-3.99	
Café y Productos	91	179	96.5	233	0.4	0.7	0.1	0.1	9.56	
Papa y Productos	145	153	5.8	133	0.7	0.6	0.2	0.1	11.86	
Jugo Toronja Total	4	150		186	0.0	0.6	0.3	4.3	0.00	
Cebolla	125	148	17.0	191	0.6	0.6	0.7	0.2	6.97	
Camero y Cordero	48	135	179.7	170	0.2	0.5	0.1	0.3	19.97	
Ajo	62	112	81.0	125	0.3	0.4	0.2	0.2	6.56	
Jugo de Naranja	35	112	221.3	100	0.2	0.4	0.3	0.5	0.00	
Gallinas y Pollos	30	51	72.5	50	0.1	0.2	0.1	0.1	12.55	

Í. 71

República Dominicana: Estructura y Crecimiento de las Importaciones Agrícolas, 1983-1995

Rubro	Promedio import. Anuales		Cambio %	Importac 1995 (\$1000)	Participación en Import. (%) de:				Tasa Crecim. 1983-85 a 1993-95
	1986-1990	1991-1995			Prod. Agríc.		LAC (por Rubro)		
	(Valor en \$1000)	(1)			(2)	(3)	(4)	(5)	
Resumen: Participación y Crecimiento de los Principales Grupos									
Comercio Total Mercan.	1,664,678	2,219,680	33.3	2,800,400	100.0	100.0	1.7	1.3	6.53
Productos Agrícolas	246,357	390,433	58.5	478,138	14.8	17.6	2.0	1.9	9.90
Alimentos Exc. Silv.	200,045	308,293	54.1	384,868	81.2	79.0	2.2	2.0	9.71
Cereales y Preparados	91,997	135,325	47.1	171,550	37.3	34.7	2.8	2.5	8.74
Legumbres	8,564	7,528	-12.1	4,600	3.5	1.9	2.8	2.4	13.23
Oleaginosas y Product	71,582	103,747	44.9	113,580	29.1	26.6	4.3	3.8	7.85
Frutas y Vegetales	12,696	14,812	16.7	13,450	5.2	3.8	1.2	0.7	10.45
Frutas incluye Melones	2,708	5,297	95.6	6,868	1.1	1.4	0.7	0.6	12.55
Azúcar y Miel de Abeja	2,734	14,014	412.6	19,000	1.1	3.6	0.6	1.9	23.46
Café,ta,Cacao,Espesias	1,876	3,426	104.5	5,273	0.7	0.9	0.5	0.6	19.19
Bebidas y Tabaco	6,399	18,790	193.7	23,075	2.6	4.8	1.1	1.4	21.48
Materiales no Refinados	13,294	9,290	-30.1	2,440	5.4	2.4	0.7	0.3	-6.45
Carne y Prep Carne	3,573	2,943	-17.6	4,590	1.5	0.8	0.3	0.2	0.11
Prod Lácteos y Huevos	27,536	59,925	117.6	75,950	11.2	15.3	2.2	3.4	17.51
Forrajes	25,162	47,217	87.6	50,260	10.2	12.1	4.4	5.6	13.92
Animales Vivos	2,776	3,400	22.5	3,660	1.1	0.9	1.2	0.9	5.91
Parte A. Estructura: Participación y Crecimiento, Grupos y Principales Productos									
Comercio Total Mercan.	1,664,678	2,219,680	33.3	2,800,400	100.0	100.0	1.7	1.3	6.53
Productos Agrícolas	246,357	390,433	58.5	478,138	14.8	17.6	2.0	1.9	9.90
Alimentos y Animales	178,882	298,822	67.0	371,733	72.6	76.5	2.1	2.1	11.82
Alimentos Exc. Silv.	200,045	308,293	54.1	384,868	81.2	79.0	2.2	2.0	9.71
Alimentos Miscelaneos	10,731	17,759	65.5	28,000	4.4	4.5	2.5	2.1	19.02
Aliment Preparad Nes	9,557	15,200	59.1	23,000	3.9	3.9	2.9	2.2	18.92
Cereales y Preparados	91,997	135,325	47.1	171,550	37.3	34.7	2.8	2.5	8.74
Cereales	80,111	115,143	43.7	146,700	32.5	29.5	2.7	2.5	8.42
Alimento para Niños	3,229	3,980	23.3	4,000	1.3	1.0	9.3	6.9	9.07
Trigo y Equiv Harina	32,313	42,604	31.8	51,520	13.1	10.9	2.4	1.9	3.94
Trigo	31,764	39,640	25.4	48,000	12.9	10.2	2.6	2.0	3.61
Harina de Trigo	549	2,764	403.8	3,520	0.2	0.7	0.4	1.4	8.55
Pastelería	214	4,178	1848.7	6,700	0.1	1.1	0.4	2.2	51.96
Arroz Molldo c.Cáscara	10,480	5,570	-46.9	15,000	4.3	1.4	3.2	0.9	14.91
Cereales Desayuno	1,561	3,380	116.5	3,000	0.6	0.9	5.6	3.5	25.85
Malta de Cebada	6,206	7,652	23.3	10,000	2.5	2.0	2.8	2.6	6.14
Maíz y Productos	39,024	68,945	76.7	82,530	15.8	17.7	4.8	6.3	12.39
Maíz	37,034	66,400	79.3	80,000	15.0	17.0	4.8	6.5	12.36
Legumbres	8,564	7,528	-12.1	4,660	3.5	1.9	2.8	2.4	13.23
Frijoles Secos	8,557	7,528	-12.0	4,600	3.5	1.9	4.7	4.5	13.58
Oleaginosas y Product	71,582	103,747	44.9	113,580	29.1	26.6	4.3	3.8	7.85
Semillas Oleaginosas	9,830	6,698	-31.9	160	4.0	1.7	1.6	0.6	-6.60
Tortas y Harinas Oleag	24,752	46,415	87.5	49,830	10.0	11.9	6.3	9.4	14.08
Soya y Productos	63,320	93,535	47.7	102,500	25.7	24.0	6.2	5.4	9.87
Frijol de Soya	9,600	6,535	-31.9	-	3.9	1.7	2.2	0.8	-6.91
Aceite de Soya	31,020	41,600	34.1	53,000	12.6	10.7	13.2	8.9	8.83

República Dominicana: Estructura y Crecimiento de las Importaciones Agrícolas, 1983-1995

Rubro	Promedio Import. Anuales		Cambio %	Importac 1995 (\$1000)	Participación en Import. (%) de:				Tasa Crecim. 1983-85 a 1983-95
	1986-1990	1991-1995			Prod. Agríc.		LAC (por Rubro)		
	(Valor en \$1000)				86-90	91-95	86-90	91-95	
(1)	(2)	(3)	(4)	(5)	(6)	(7)	(8)		
Torta de Soya	22,700	45,400	100.0	49,500	9.2	11.6	6.4	9.9	13.92
Aceite Semilla Girasol	1,900	4,720	148.4	6,000	0.8	1.2	0.9	1.8	-4.58
Aceitunas y Productos	1,449	4,564	214.9	5,800	0.6	1.2	1.3	2.4	17.93
Aceite de Oliva Total	625	2,070	231.2	2,600	0.3	0.5	1.8	3.2	19.51
Aceite de Oliva	625	2,070	231.2	2,800	0.3	0.5	1.8	3.2	19.51
Frutas y Vegetales	12,696	14,812	16.7	13,450	5.2	3.8	1.2	0.7	10.45
Frutas Incluye Melones	2,708	5,297	95.6	6,866	1.1	1.4	0.7	0.6	12.55
Frutas Primarias	1,329	3,119	134.7	4,605	0.5	0.8	0.6	0.6	16.87
Manzanas	878	1,895	115.9	2,750	0.4	0.5	1.0	1.0	16.74
Uvas y Pasas	757	1,942	156.5	2,530	0.3	0.5	1.9	2.0	19.35
Azúcar y Miel de Abeja	2,734	14,014	412.6	19,000	1.1	3.6	0.6	1.9	23.46
Azúcar Tot. Eq. Crudo	700	7,680	997.1	8,900	0.3	2.0	0.2	1.6	0.00
Azúcar Refinado	700	7,680	997.1	8,900	0.3	2.0	0.3	2.3	0.00
Azúcar para Confeitería	478	5,410	1030.9	8,900	0.2	1.4	1.1	3.2	42.35
Café, te, Cacao, Especies	1,676	3,426	104.5	5,273	0.7	0.9	0.5	0.6	19.19
Chocolate Prods Nes	843	2,234	164.9	3,600	0.3	0.6	1.7	1.0	44.30
Bebidas y Tabaco	6,399	18,790	193.7	23,075	2.6	4.8	1.1	1.4	21.48
Bebidas	5,689	17,494	207.5	21,315	2.3	4.5	1.2	1.7	28.90
Bebid. Alcoh Destilad	3,828	10,740	180.6	13,500	1.6	2.8	1.6	2.4	28.41
Cerveza de Cebada	150	1,874	1147.7	1,550	0.1	0.5	0.2	1.0	66.10
Vino y Vermut	1,598	4,640	190.4	6,000	0.6	1.2	1.3	2.2	25.26
Materiales no Refinados	13,294	9,290	-30.1	2,440	5.4	2.4	0.7	0.3	-6.45
Aceites y Grasas	52,170	68,428	31.2	87,900	21.2	17.5	4.5	4.0	4.80
Aceite Veget y Animal	47,783	63,531	33.0	80,890	19.4	16.3	5.1	4.2	4.27
Aceites Vegetales, Tot	37,000	50,634	36.8	63,590	15.0	13.0	5.6	4.4	5.50
Carne y Prep Carne	3,573	2,943	-17.6	4,590	1.5	0.8	0.3	0.2	0.11
Carne Fres/Cong/Refr.	3,025	2,037	-32.7	2,765	1.2	0.5	0.3	0.1	-3.96
Grasas Animales	10,149	12,340	21.6	16,700	4.1	3.2	4.6	4.8	2.11
Sebo	9,880	12,340	24.9	16,700	4.0	3.2	4.8	5.3	5.73
Prod Lácteos y Huevos	27,536	59,925	117.6	75,950	11.2	15.3	2.2	3.4	17.51
Leche Equivalente	25,928	58,942	127.3	74,550	10.5	15.1	2.1	3.4	18.09
Leche Polvo Descrem.	21,931	53,500	143.9	64,500	8.9	13.7	5.5	10.4	19.04
Leche Cond, Polvo, Fresc	21,965	54,638	148.8	66,850	8.9	14.0	2.4	4.3	17.55
Leche en Polvo	21,931	53,500	143.9	64,500	8.9	13.7	2.7	5.1	19.04
Mantequilla	3,321	2,940	-11.5	4,400	1.3	0.8	2.6	2.0	23.50
Mantequilla Leche Vaca	3,321	2,940	-11.5	4,400	1.3	0.8	2.8	2.1	23.50
Aves	1,875	2,790	48.8	2,800	0.8	0.7	4.5	4.3	10.99
Forrajes	25,162	47,217	87.6	50,260	10.2	12.1	4.4	5.6	13.92
Aceites Grasa Animal	10,149	12,340	21.6	16,700	4.1	3.2	4.6	4.8	2.11
Animales Vivos	2,776	3,400	22.5	3,660	1.1	0.9	1.2	0.9	5.91
Gallinas y Pollos	1,875	2,790	48.8	2,800	0.8	0.7	4.5	4.4	10.99

Ii. 73

República Dominicana: Estructura y Crecimiento de las Importaciones Agrícolas, 1983-1995

Rubro	Promedio Import. Anuales			Importac 1995 (\$1000)	Participación en Import. (%) de:				Tasa Crecim. 1983-85 a 1993-95
	1986-1990	1991-1995	Cambio		Prod. Agríc.		LAC (por Rubro)		
	(Valor en \$1000)		%		86-90	91-95	86-90	91-95	
	(1)	(2)	(3)	(4)	(5)	(6)	(7)	(8)	

Parte B: Desempeño de las Importaciones de 20 de los más Importantes Productos Agrícolas

Soya y Productos	63,320	93,535	47.7	102,500	25.7	24.0	6.2	5.4	9.87
Maíz y Productos	39,024	68,945	76.7	82,530	15.8	17.7	4.8	6.3	12.39
Leche Equivalente	25,928	58,942	127.3	74,550	10.5	15.1	2.1	3.4	18.09
Trigo y Equiv Harina	32,313	42,604	31.8	51,520	13.1	10.9	2.4	1.9	3.94
Azúcar Tot. Eq. Crudo	700	7,680	997.1	8,900	0.3	2.0	0.2	1.6	0.00
Cebada y Productos	6,208	7,652	23.3	10,000	2.5	2.0	2.1	2.0	6.14
Arroz	10,480	5,570	-46.9	15,000	4.3	1.4	2.7	0.7	14.91
Girasol y Productos	1,900	4,720	148.4	6,000	0.8	1.2	0.6	1.5	-4.58
Vino y Vermut	1,598	4,640	190.4	6,000	0.6	1.2	1.3	2.2	25.26
Aceitunas y Productos	1,449	4,564	214.9	5,800	0.6	1.2	1.3	2.4	17.93
Gallinas y Pollos	1,875	2,790	48.8	2,600	0.8	0.7	4.5	4.4	10.99
Uvas y Pasas	757	1,942	156.5	2,530	0.3	0.5	1.9	2.0	19.35
Manzanas	878	1,895	115.9	2,750	0.4	0.5	1.0	1.0	16.74
Cerveza de Cebada	150	1,874	1147.7	1,550	0.1	0.5	0.2	1.0	66.10
Carne de Ave	2,277	1,491	-34.5	1,550	0.9	0.4	1.2	0.4	7.87
Algodón y Productos	2,890	1,481	-46.8	620	1.2	0.4	0.7	0.2	-17.65
Tabaco	710	1,296	82.6	1,760	0.3	0.3	0.7	0.5	0.18
Huevos Gallina	1,608	983	-38.9	1,400	0.7	0.3	4.0	1.7	-1.21
Lúpulo	462	566	22.6	280	0.2	0.1	1.8	2.1	-1.64
Pimien. Blan.Larg.Neg	300	558	86.1	1,100	0.1	0.1	1.6	4.0	20.69

Guyana Francesa: Estructura y Crecimiento de las Importaciones Agrícolas, 1983-1995

Rubro	Promedio Import. Anuales		Cambio %	Importac 1995 (\$1000)	Participación en Import. (%) de:				Tasa Crecim. 1983-85 a 1993-95
	1986-1990	1991-1995			Prod. Agríc.		LAC (por Rubro)		
	(Valor en \$1900)				86-90	91-95	86-90	91-95	
	(1)	(2)	(3)	(4)	(5)	(6)	(7)	(8)	
Resumen: Participación y Crecimiento de los Principales Grupos									
Comercio Total Mercan.	499,439	703,843	40.9	783,251	100.0	100.0	0.5	0.4	9.97
Productos Agrícolas	82,820	120,606	45.6	141,743	16.6	17.1	0.7	0.6	10.41
Alimentos Exc. Silv.	56,542	80,748	42.8	95,182	68.3	67.0	0.6	0.5	10.05
Cereales y Preparados	7,845	12,249	56.1	14,212	9.5	10.2	0.2	0.2	9.66
Legumbres	557	622	11.7	676	0.7	0.5	0.2	0.2	3.66
Oleaginosas y Product	1,719	2,479	44.2	3,051	2.1	2.1	0.1	0.1	4.25
Raíces y Tubérculos	693	1,022	47.4	1,413	0.8	0.8	1.0	0.7	11.45
Frutas y Vegetales	9,586	12,438	29.8	14,662	11.6	10.3	0.9	0.6	8.54
Vegetales excl. Melón	4,342	5,601	29.0	6,921	5.2	4.6	2.4	1.2	8.73
Frutas Incluye Melones	3,587	4,580	27.7	5,059	4.3	3.8	0.9	0.5	8.10
Jugos de Frutas	966	1,452	50.4	1,862	1.2	1.2	1.7	1.4	10.50
Azúcar y Miel de Abeja	2,764	3,984	44.1	4,663	3.3	3.3	0.7	0.5	10.07
Café, te, Cacao, Especies	2,810	3,749	33.4	4,650	3.4	3.1	0.8	0.6	9.22
Bebidas y Tabaco	21,436	33,078	54.3	39,007	25.9	27.4	3.6	2.5	12.12
Materiales no Refinados	550	817	48.5	751	0.7	0.7	0.0	0.0	5.43
Came y Prep Came	18,366	25,759	40.3	29,578	22.2	21.4	1.7	1.5	10.63
Prod Lácteos y Huevos	9,158	13,427	46.6	15,615	11.1	11.1	0.7	0.8	11.55
Forrajes	3,091	4,546	47.1	4,932	3.7	3.8	0.5	0.5	8.42
Animales Vivos	247	625	152.8	1,130	0.3	0.5	0.1	0.2	4.08
Parte A. Estructura: Participación y Crecimiento, Grupos y Principales Productos									
Comercio Total Mercan.	499,439	703,843	40.9	783,251	100.0	100.0	0.5	0.4	9.97
Productos Agrícolas	82,820	120,606	45.6	141,743	16.6	17.1	0.7	0.6	10.41
Alimentos y Animales	59,285	84,385	42.3	99,147	71.6	70.0	0.7	0.6	10.04
Alimentos Exc. Silv.	56,542	80,748	42.8	95,182	68.3	67.0	0.6	0.5	10.05
Alimentos Miscelaneos	5,419	7,609	40.4	9,705	6.5	6.3	1.3	0.9	11.16
Aliment Preparad Nes	4,038	5,497	36.1	7,587	4.9	4.6	1.2	0.8	9.48
Cereales y Preparados	7,845	12,249	56.1	14,212	9.5	10.2	0.2	0.2	9.66
Cereales	3,650	4,447	21.8	4,539	4.4	3.7	0.1	0.1	2.84
Alimento para Niños	621	1,604	158.4	2,077	0.7	1.3	1.8	2.8	20.57
Trigo y Equiv Harina	2,497	2,891	19.8	3,079	3.0	2.5	0.2	0.1	5.62
Harina de Trigo	2,282	2,964	29.9	3,066	2.8	2.5	1.8	1.5	8.00
Macarrones	544	745	37.0	716	0.7	0.6	5.0	2.2	7.93
Pastelería	2,450	4,058	65.6	4,753	3.0	3.4	4.6	2.1	14.73
Arroz	773	955	23.6	856	0.9	0.8	0.2	0.1	-2.47
Arroz Molido c.Cáscara	655	855	30.6	815	0.8	0.7	0.2	0.1	-3.15
Maíz y Productos	629	943	49.9	1,113	0.8	0.8	0.1	0.1	4.70
Legumbres	557	622	11.7	676	0.7	0.5	0.2	0.2	3.66
Oleaginosas y Product	1,719	2,479	44.2	3,051	2.1	2.1	0.1	0.1	4.25
Soya y Productos	634	657	3.8	704	0.8	0.5	0.1	0.0	-2.77
Girasol y Productos	481	1,054	118.9	1,465	0.6	0.9	0.2	0.3	19.33
Aceite Semilla Girasol	480	1,052	119.2	1,463	0.6	0.9	0.2	0.4	23.26
Margarina Etc.	520	726	39.5	799	0.6	0.6	2.3	1.5	8.97
Raíces y Tubérculos	693	1,022	47.4	1,413	0.8	0.8	1.0	0.7	11.45
Papa y Productos	645	988	53.2	1,367	0.8	0.8	1.0	0.8	12.35
Frutas y Vegetales	9,586	12,438	29.8	14,662	11.6	10.3	0.9	0.6	8.54
Vegetales excl. Melón	4,342	5,601	29.0	6,921	5.2	4.6	2.4	1.2	8.73
Vegetales Primarios	1,508	1,742	15.5	2,006	1.8	1.4	1.7	0.8	7.69
Hortalizas Prep Nes	1,694	2,340	38.2	3,209	2.0	1.9	4.0	2.9	7.62

Í. 75

Guyana Francesa: Estructura y Crecimiento de las Importaciones Agrícolas, 1983-1995

Rubro	Promedio Import. Anuales			Importac 1995 (\$1900)	Participación en Import. (%) de:				Tasa Crecim. 1983-85 a 1993-95
	1986-1990	1991-1995	Cambio		Prod. Agríc.		LAC (por Rubro)		
	(Valor en \$1000)	(2)	%	(5)	(6)	(7)	(8)		
Frutas Incluye Melones	3,587	4,560	27.7	5,059	4.3	3.8	0.9	0.5	8.10
Frutas Primarias	1,716	1,665	-3.0	1,618	2.1	1.4	0.7	0.3	4.35
Manzanas	495	604	22.1	640	0.6	0.5	0.6	0.3	6.99
Frutas Preparadas Nes	657	1,137	73.1	1,266	0.8	0.9	1.2	0.7	10.70
Jugos de Frutas	966	1,452	50.4	1,862	1.2	1.2	1.7	1.4	10.50
Frutas Jugos Nes	657	973	48.1	1,239	0.8	0.8	1.9	1.8	7.67
"Watersice" y Otros	1,792	3,552	98.2	4,232	2.2	2.9	19.4	17.8	16.46
Desperd. Alimentos	2,183	2,856	30.9	2,869	2.6	2.4	4.0	3.6	5.03
Azúcar y Miel de Abeja	2,784	3,984	44.1	4,663	3.3	3.3	0.7	0.5	10.07
Azúcar Tot. Eq. Crudo	1,997	2,773	38.8	3,148	2.4	2.3	0.6	0.6	9.47
Azúcar Centrif. Cruda	764	666	-12.8	609	0.9	0.6	1.1	0.4	4.59
Azúcar Refinado	1,233	2,106	70.8	2,539	1.5	1.7	0.4	0.6	11.46
Azúcar para Confitería	667	1,049	57.2	1,303	0.8	0.9	1.5	0.6	11.23
Café, te, Cacao, Especies	2,810	3,749	33.4	4,650	3.4	3.1	0.8	0.6	9.22
Café y Productos	1,054	1,247	18.3	1,731	1.3	1.0	0.9	0.9	6.35
Café Verde y Tostado	682	886	29.9	1,306	0.8	0.7	0.6	0.8	8.73
Café Tostado	627	831	32.4	1,269	0.8	0.7	13.3	6.8	10.02
Chocolate Prods Nes	1,297	1,925	48.4	2,444	1.6	1.6	2.6	0.9	11.72
Bebidas y Tabaco	21,438	33,078	54.3	39,007	25.9	27.4	3.6	2.5	12.12
Tabaco	2,564	4,197	63.7	4,693	3.1	3.5	2.5	1.6	13.23
Cigarrillos	2,401	4,032	67.9	4,543	2.9	3.3	5.6	3.7	13.51
Bebidas	18,872	28,881	53.0	34,314	22.8	23.9	3.9	2.8	11.96
Bebid. no Alcoholic.	3,725	6,393	71.7	8,442	4.5	5.3	7.0	3.6	16.40
Bebid. Alcoh Destilad	2,621	3,813	45.5	4,149	3.2	3.2	1.1	0.9	9.18
Cerveza de Cebada	5,436	8,225	51.3	8,973	6.6	6.8	8.0	4.6	11.37
Vino y Vermut	5,235	6,798	29.9	8,405	6.3	5.6	4.3	3.2	9.09
Materiales no Refinados	550	817	48.5	751	0.7	0.7	0.0	0.0	5.43
Mater. no Ref Nes	533	793	48.8	716	0.6	0.7	0.1	0.1	9.09
Aceites y Grasas	3,248	4,284	31.3	4,701	3.9	3.5	0.3	0.2	5.61
Aceite Veget y Animal	1,549	2,326	50.1	2,838	1.9	1.9	0.2	0.2	5.76
Aceites Vegetales, Tot	1,542	2,299	49.0	2,766	1.9	1.9	0.2	0.2	5.65
Carne y Prep Carne	18,368	25,759	40.3	29,578	22.2	21.4	1.7	1.5	10.63
Carne Fres/Cong/Refr.	12,962	18,331	41.4	20,684	15.7	15.2	1.5	1.3	10.22
Carne de Bovino	4,912	6,706	36.5	7,570	5.9	5.6	1.1	1.1	10.08
Carne Fresca de Bovino	4,551	6,160	35.3	6,969	5.5	5.1	1.1	1.1	9.16
Carne Res. Tern Deshu.	3,796	4,993	31.6	6,194	4.6	4.1	3.0	1.3	8.47
Carne Res y Ternera.	756	1,166	54.3	775	0.9	1.0	0.3	0.6	14.03
Carne Fresca de Oveja	623	1,006	61.6	1,080	0.8	0.8	1.2	1.7	11.05
Carnero y Cordero	608	951	56.5	972	0.7	0.8	1.3	1.8	10.23
Carne de Cerdo	5,393	8,091	50.0	10,161	6.5	6.7	3.0	2.3	11.89
Carne de Porcino	1,472	2,462	67.3	3,252	1.8	2.0	1.4	1.5	14.38
Prep Carne Cerdo	1,902	3,143	65.3	4,190	2.3	2.6	7.9	6.2	11.40
Tocino y Jamón Cerdo	601	751	25.1	928	0.7	0.6	2.9	1.6	8.93
Carne Pavo	338	745	120.5	796	0.4	0.6	5.5	0.8	0.00
Carne Seca Salad Ahum	1,039	1,258	21.1	1,559	1.3	1.0	3.1	1.8	4.93
Carne Enlatada Nes	4,364	6,171	41.4	7,335	5.3	5.1	2.7	2.6	13.73
Carne Prep y Preservad	2,943	4,436	50.7	5,544	3.6	3.7	2.3	3.0	14.84
Embutidos Cerdo	1,419	1,734	22.2	1,791	1.7	1.4	4.7	2.2	11.14
Carne de Ave	6,114	8,649	41.5	9,584	7.4	7.2	3.3	2.1	11.80
Carne Fresca de Pollo	5,616	7,977	42.0	8,890	6.8	6.6	3.1	2.1	10.93
Carne Pollo	5,044	6,930	37.4	7,728	6.1	5.7	2.9	2.4	9.43
Carne Pollo Enlatada	464	585	25.9	562	0.6	0.5	10.1	1.9	0.00

Guyana Francesa: Estructura y Crecimiento de las Importaciones Agrícolas, 1983-1995

Rubro	Promedio Import. Anuales		Cambio %	Importac 1995 (\$1000)	Participación en Import. (%) de:				Tasa Crecim. 1983-85 a 1993-95
	1986-1990	1991-1995			Prod. Agríc.		LAC (por Rubro)		
	(Valor en \$1000)				86-90	91-95	86-90	91-95	
(1)	(2)	(3)	(4)	(5)	(6)	(7)	(8)		
Carne de Ovino	623	1,006	61.6	1,080	0.8	0.8	1.2	1.7	11.05
Carne Otras	736	598	-18.7	553	0.9	0.5	0.8	1.0	-2.06
Despojo Comestibles Fr	443	544	22.7	410	0.5	0.5	0.4	0.3	4.36
Prod Lácteos y Huevos	9,158	13,427	46.6	15,615	11.1	11.1	0.7	0.8	11.55
Leche Equivalente	8,657	12,790	47.7	15,055	10.5	10.6	0.7	0.7	11.50
Leche Ent. Fr. Vaca	1,228	2,256	83.7	2,829	1.5	1.9	4.7	3.0	15.75
Leche Ent. Condensada	988	1,231	24.5	1,378	1.2	1.0	3.0	4.7	0.00
Leche Ent. Evaporada	464	543	17.1	606	0.6	0.5	1.2	1.2	-6.11
Leche Ent. Seca	991	1,774	79.0	2,221	1.2	1.5	0.2	0.3	16.36
Leche Cond,Polvo,Fresc	4,617	7,432	61.0	8,253	5.6	6.2	0.5	0.6	13.26
Leche Condens y Evapor	1,452	1,774	22.2	1,984	1.8	1.5	2.0	2.5	5.62
Leche en Polvo	1,220	2,145	75.9	2,489	1.5	1.8	0.2	0.2	15.67
Leche Fresca	1,511	2,878	90.5	3,422	1.8	2.4	4.6	2.9	18.28
Mantequilla	1,131	1,175	3.8	1,028	1.4	1.0	0.9	0.8	3.63
Mantequilla Leche Vaca	1,131	1,175	3.8	1,028	1.4	1.0	1.0	0.8	3.63
Queso Entero Vaca	2,909	4,183	43.8	5,774	3.5	3.5	2.0	1.5	11.64
Helados y Otros	583	988	69.5	929	0.7	0.8	17.3	3.2	0.00
Margarina Grasa	520	722	38.9	795	0.6	0.6	3.8	2.3	8.95
Yogur Concentrado	338	566	67.1	299	0.4	0.5	15.6	5.1	0.00
Huevos con Cáscara	501	637	27.2	560	0.6	0.5	1.3	1.1	12.87
Huevos Gallina	501	637	27.2	560	0.6	0.5	1.3	1.1	12.87
Forrajes	3,091	4,546	47.1	4,932	3.7	3.8	0.5	0.5	8.42
Alim. Mascotas	671	1,516	125.9	1,776	0.8	1.3	10.1	3.8	0.00
Animales Vivos	247	625	152.8	1,130	0.3	0.5	0.1	0.2	4.06

Parte B: Desempeño de las Importaciones de 20 de los más Importantes Productos Agrícolas

Leche Equivalente	8,657	12,790	47.7	15,055	10.5	10.6	0.7	0.7	11.50
Carne de Ave	6,114	8,649	41.5	9,584	7.4	7.2	3.3	2.1	11.80
Cerveza de Cebada	5,436	8,225	51.3	8,973	6.6	6.8	8.0	4.6	11.37
Carne de Cerdo	5,393	8,091	50.0	10,161	6.5	6.7	3.0	2.3	11.89
Carne Pollo	5,044	6,930	37.4	7,728	6.1	5.7	2.9	2.4	9.43
Vino y Vermut	5,235	6,798	29.9	8,405	6.3	5.6	4.3	3.2	9.09
Carne de Bovino	4,912	6,706	36.5	7,570	5.9	5.6	1.1	1.1	10.06
Tabaco	2,564	4,197	63.7	4,693	3.1	3.5	2.5	1.6	13.23
Trigo y Equiv Harina	2,497	2,991	19.8	3,079	3.0	2.5	0.2	0.1	5.62
Azúcar Tot. Eq. Crudo	1,997	2,773	38.8	3,148	2.4	2.3	0.6	0.6	9.47
Café y Productos	1,054	1,247	18.3	1,731	1.3	1.0	0.9	0.9	6.35
Girasol y Productos	481	1,054	118.9	1,465	0.6	0.9	0.2	0.3	19.33
Papa y Productos	645	988	53.2	1,367	0.8	0.8	1.0	0.8	12.35
Arroz	773	955	23.6	856	0.9	0.8	0.2	0.1	-2.47
Camero y Cordero	608	951	56.5	972	0.7	0.8	1.3	1.8	10.23
Maíz y Productos	629	943	49.9	1,113	0.8	0.8	0.1	0.1	4.70
Carne Pavo	338	745	120.5	796	0.4	0.6	5.5	0.8	0.00
Soya y Productos	634	657	3.8	704	0.8	0.5	0.1	0.0	-2.77
Huevos Gallina	501	637	27.2	560	0.6	0.5	1.3	1.1	12.87
Manzanas	495	604	22.1	640	0.6	0.5	0.6	0.3	6.99
Maní y Productos	269	498	85.0	532	0.3	0.4	1.3	0.9	12.01

Ii.77

Grenada: Estructura y Crecimiento de las Importaciones Agrícolas, 1983-1995

Rubro	Promedio Import. Anuales		Cambio	Importac	Participación en Import. (%) de:				Tasa
	1986-1990	1991-1995			1995	Prod. Agríc.		LAC (por Rubro)	
	(Valor en \$1000)		%	(\$1000)	86-90	91-95	86-90	91-95	Crecim.
	(1)	(2)	(3)	(4)	(5)	(6)	(7)	(8)	1983-85 a
									1993-95
Resumen: Participación y Crecimiento de los Principales Grupos									
Comercio Total Mercan.	94,733	116,414	22.9	121,499	100.0	100.0	0.1	0.1	7.00
Productos Agrícolas	24,153	30,452	26.1	34,560	25.5	26.2	0.2	0.2	7.16
Alimentos Exc. Silv.	21,133	27,344	29.4	31,652	87.5	89.8	0.2	0.2	7.14
Cereales y Preparados	4,623	6,883	48.9	8,141	19.1	22.6	0.1	0.1	6.74
Oleaginosas y Product	416	690	65.8	728	1.7	2.3	0.0	0.0	10.25
Raíces y Tubérculos	448	310	-30.8	355	1.9	1.0	0.6	0.2	2.94
Frutas y Vegetales	1,915	1,948	1.7	1,895	7.9	6.4	0.2	0.1	7.39
Vegetales excl. Melón	499	579	16.2	536	2.1	1.9	0.3	0.1	7.27
Frutas incluye Melones	723	843	16.6	829	3.0	2.8	0.2	0.1	10.19
Jugos de Frutas	418	617	47.5	617	1.7	2.0	0.7	0.6	0.00
Azúcar y Miel de Abeja	2,044	1,765	-13.7	1,755	8.5	5.8	0.5	0.2	1.83
Café, te, Cacao, Especias	415	401	-3.4	401	1.7	1.3	0.1	0.1	3.98
Bebidas y Tabaco	2,552	2,419	-5.2	2,347	10.6	7.9	0.4	0.2	7.56
Carne y Prep Carne	5,140	7,453	45.0	9,822	21.3	24.5	0.5	0.4	11.31
Prod Lácteos y Huevos	4,241	4,891	15.3	5,324	17.6	16.1	0.3	0.3	3.30
Forrajes	202	405	100.3	284	0.8	1.3	0.0	0.0	12.22
Parte A. Estructura: Participación y Crecimiento, Grupos y Principales Productos									
Comercio Total Mercan.	94,733	116,414	22.9	121,499	100.0	100.0	0.1	0.1	7.00
Productos Agrícolas	24,153	30,452	26.1	34,560	25.5	26.2	0.2	0.2	7.16
Alimentos y Animales	21,167	27,422	29.5	31,503	87.6	90.1	0.2	0.2	7.09
Alimentos Exc. Silv.	21,133	27,344	29.4	31,652	87.5	89.8	0.2	0.2	7.14
Alimentos Miscelaneos	2,583	3,583	38.7	3,812	10.7	11.8	0.6	0.4	8.32
Aliment Preparad Nes	1,567	2,336	49.1	2,336	6.5	7.7	0.5	0.3	10.09
Cereales y Preparados	4,623	6,883	48.9	8,141	19.1	22.6	0.1	0.1	6.74
Cereales	2,859	4,421	54.6	5,430	11.8	14.5	0.1	0.1	7.39
Alimento para Niños	256	249	-2.7	249	1.1	0.8	0.7	0.4	16.66
Trigo y Equiv Harina	1,515	3,112	105.4	4,400	6.3	10.2	0.1	0.1	10.27
Trigo	1,457	2,537	74.2	3,800	6.0	8.3	0.1	0.1	11.64
Harina de Trigo	58	575	891.0	600	0.2	1.9	0.0	0.3	5.85
Pastelería	839	1,204	43.5	1,260	3.5	4.0	1.6	0.6	3.89
Arroz	1,132	1,031	-8.9	850	4.7	3.4	0.3	0.1	3.11
Arroz Molido c.Cáscara	219	938	328.9	850	0.9	3.1	0.1	0.2	3.11
Cereales Desayuno	332	524	58.0	524	1.4	1.7	1.2	0.5	0.00
Malta de Cebada	158	285	81.1	480	0.7	0.9	0.1	0.1	7.54
Maíz y Productos	255	306	20.0	191	1.1	1.0	0.0	0.0	0.78
Maíz	212	278	31.3	180	0.9	0.9	0.0	0.0	1.35
Oleaginosas y Product	416	690	65.8	728	1.7	2.3	0.0	0.0	10.25
Tortas y Harinas Oleag	77	220	185.5	150	0.3	0.7	0.0	0.0	8.00
Soya y Productos	212	550	159.2	630	0.9	1.8	0.0	0.0	36.47
Aceite de Soya	135	330	144.2	480	0.6	1.1	0.1	0.1	0.00
Torta de Soya	77	220	185.5	150	0.3	0.7	0.0	0.0	23.41
Margarina Etc.	1,004	1,221	21.7	1,450	4.2	4.0	4.4	2.4	5.64
Raíces y Tubérculos	448	310	-30.8	355	1.9	1.0	0.6	0.2	2.94
Papas	445	305	-31.5	350	1.8	1.0	0.8	0.3	3.03
Frutas y Vegetales	1,915	1,948	1.7	1,895	7.9	6.4	0.2	0.1	7.39
Vegetales excl. Melón	499	579	16.2	536	2.1	1.9	0.3	0.1	7.27
Vegetales Primarios	319	328	2.9	285	1.3	1.1	0.4	0.2	5.65
Cebolla Seca	201	163	-18.7	120	0.8	0.5	1.9	0.9	1.57
Hortalizas Prep Nes	105	147	40.5	147	0.4	0.5	0.2	0.2	4.14
Frutas incluye Melones	723	843	16.6	829	3.0	2.8	0.2	0.1	10.19

Grenada: Estructura y Crecimiento de las Importaciones Agrícolas, 1983-1995

Rubro	Promedio Import. Anuales			Importac 1995 (\$1000)	Participación en Import. (%) de:				Tasa Crecim. 1983-85 a 1993-95
	1986-1990	1991-1995	Cambio %		Prod. Agríc.		LAC (por Rubro)		
	(Valor en \$1000) (1)	(2)			(3)	86-90 (5)	91-95 (6)	86-90 (7)	
Jugos de Frutas	418	617	47.5	617	1.7	2.0	0.7	0.6	0.00
Jugo de Naranja	237	352	48.6	352	1.0	1.2	1.8	1.5	0.00
Jugo Naranja no Conc.	237	352	48.6	352	1.0	1.2	4.0	2.8	0.00
Jugo Toronja Total	93	138	48.4	138	0.4	0.5	6.7	3.9	0.00
Jugo de Pomelo no Conc	93	138	48.4	138	0.4	0.5	13.2	7.4	0.00
Azúcar y Miel de Abeja	2,044	1,765	-13.7	1,755	8.5	5.8	0.5	0.2	1.83
Azúcar Tot. Eq. Crudo	1,793	1,445	-19.4	1,400	7.4	4.7	0.5	0.3	1.33
Azúcar Centrif. Cruda	959	434	-54.7	-	4.0	1.4	1.4	0.3	-8.67
Azúcar Refinado	834	1,011	21.2	1,400	3.5	3.3	0.3	0.3	10.42
Azúcar para Confitería	193	305	57.7	340	0.8	1.0	0.4	0.2	5.02
Café,te,Cacao,Espicias	415	401	-3.4	401	1.7	1.3	0.1	0.1	3.98
Chocolate Prods Nes	133	162	22.1	190	0.5	0.5	0.3	0.1	5.53
Bebidas y Tabaco	2,552	2,419	-5.2	2,347	10.6	7.9	0.4	0.2	7.56
Tabaco	202	382	89.7	550	0.8	1.3	0.2	0.1	17.27
Cigarrillos	132	259	96.1	400	0.5	0.8	0.3	0.2	20.93
Bebidas	2,351	2,037	-13.3	1,797	9.7	6.7	0.5	0.2	6.13
Bebid. no Alcoholic.	787	709	-9.8	670	3.3	2.3	1.5	0.4	7.31
Bebid. Alcoh Destilad	835	480	-42.5	500	3.5	1.6	0.4	0.1	-0.52
Cerveza de Cebada	416	555	33.5	330	1.7	1.8	0.6	0.3	15.45
Vino y Vermut	201	246	22.1	250	0.8	0.8	0.2	0.1	12.46
Aceites y Grassas	1,403	1,782	27.0	2,103	5.8	5.9	0.1	0.1	6.52
Aceite Veget y Animal	312	477	53.0	583	1.3	1.6	0.0	0.0	12.03
Aceites Vegetales, Tot	299	465	55.5	578	1.2	1.5	0.0	0.0	12.10
Carne y Prep Carne	5,140	7,453	45.0	9,822	21.3	24.5	0.5	0.4	11.31
Carne Fres/Cong/Refr.	3,321	5,793	74.4	7,882	13.7	19.0	0.4	0.4	13.68
Carne de Bovino	861	999	16.1	1,230	3.6	3.3	0.2	0.2	9.96
Carne Fresca de Bovino	255	218	-14.5	200	1.1	0.7	0.1	0.0	1.11
Carne Res y Ternera	255	218	-14.5	200	1.1	0.7	0.1	0.1	1.11
Carne Res Salad.Ahum.	296	275	-7.1	430	1.2	0.9	5.2	5.3	5.58
Carnes Prep.	310	441	42.4	800	1.3	1.4	1.1	1.4	0.00
Carne de Cerdo	1,163	867	-25.5	942	4.8	2.8	0.6	0.3	0.48
Prep Carne Cerdo	217	223	2.6	260	0.9	0.7	0.9	0.4	2.36
Tocino y Jamón Cerdo	521	282	-45.9	320	2.2	0.9	2.5	0.6	-1.78
Carne Seca Salad Ahum	818	558	-31.8	750	3.4	1.8	2.5	0.8	2.08
Carne Seca Nes	298	278	-7.3	430	1.2	0.9	2.4	1.3	5.58
Carne Enlatada Nes	1,001	1,102	10.1	1,190	4.1	3.6	0.6	0.5	5.48
Carne Prep y Preservad	630	733	16.3	860	2.6	2.4	0.5	0.5	6.16
Salchichas	370	369	-0.3	330	1.5	1.2	1.2	0.5	4.38
Embutidos Cerdo	370	304	-17.8	330	1.5	1.0	1.2	0.4	0.56
Carne Pollo	2,907	5,352	84.1	7,500	12.0	17.8	1.7	1.8	14.66
Despojos Res Nes	64	145	125.2	130	0.3	0.5	0.3	3.5	0.00
Preparad Grasos Nes	288	421	46.5	600	1.2	1.4	3.2	2.2	11.30
Prod Lácteos y Huevos	4,241	4,891	15.3	5,324	17.6	16.1	0.3	0.3	3.30
Leche Equivalente	4,232	4,885	15.4	5,320	17.5	16.0	0.3	0.3	3.38
Leche Ent. Fr. Vaca	18	151	759.1	180	0.1	0.5	0.1	0.2	22.26
Leche Ent. Condensada	696	1,163	67.1	1,300	2.9	3.8	2.1	4.4	0.00
Leche Ent. Evaporada	376	505	34.2	500	1.6	1.7	1.0	1.1	-7.18
Leche Ent. Seca	2,010	1,705	-15.2	1,700	8.3	5.6	0.5	0.3	-0.48
Leche Cond,Polvo,Fresc	3,343	3,703	10.8	3,850	13.8	12.2	0.4	0.3	2.66
Leche Condens y Evapor	1,147	1,713	49.3	1,800	4.7	5.6	1.6	2.4	4.83
Leche en Polvo	2,176	1,726	-20.7	1,700	9.0	5.7	0.3	0.2	-0.48
Leche Fresca	20	252	1149.5	350	0.1	0.8	0.1	0.3	29.34
Queso y Cuajada	802	1,098	36.9	1,400	3.3	3.6	0.5	0.4	7.13
Queso Entero Vaca	802	1,098	36.9	1,400	3.3	3.6	0.5	0.4	7.13
Margarina Grasa	716	800	11.7	850	3.0	2.6	5.2	2.6	3.28
Forrajes	202	405	100.3	284	0.8	1.3	0.0	0.0	12.22

Ii.79

Grenada: Estructura y Crecimiento de las Importaciones Agrícolas, 1983-1995

Rubro	Promedio Import. Anuales			Importac 1995 (\$1000)	Participación en Import. (%) de:				Tasa Crecim. 1983-85 a 1993-95
	1986-1990	1991-1995	Cambio		Prod. Agríc.		LAC (por Rubro)		
	(Valor en \$1000)		%		86-90	91-95	86-90	91-95	
(1)	(2)	(3)	(4)	(5)	(6)	(7)	(8)		
Parte B: Desempeño de las Importaciones de 20 de los más Importantes Productos Agrícolas									
Carne de Ave	2,907	5,352	84.1	7,500	12.0	17.6	1.6	1.3	14.66
Leche Equivalente	4,232	4,885	15.4	5,320	17.5	16.0	0.3	0.3	3.38
Trigo y Equiv Harina	1,515	3,112	105.4	4,400	6.3	10.2	0.1	0.1	10.27
Azúcar Tot. Eq. Crudo	1,793	1,445	-19.4	1,400	7.4	4.7	0.5	0.3	1.33
Arroz	1,132	1,031	-8.9	850	4.7	3.4	0.3	0.1	3.11
Carne de Bovino	861	999	16.1	1,230	3.6	3.3	0.2	0.2	9.96
Carne de Cerdo	1,163	867	-25.5	942	4.8	2.8	0.6	0.3	0.48
Cerveza de Cebada	416	555	33.5	330	1.7	1.8	0.6	0.3	15.45
Soya y Productos	212	550	159.2	630	0.9	1.8	0.0	0.0	36.47
Tabaco	202	382	89.7	550	0.8	1.3	0.2	0.1	17.27
Jugo de Naranja	237	352	48.6	352	1.0	1.2	1.8	1.5	0.00
Maíz y Productos	255	306	20.0	191	1.1	1.0	0.0	0.0	0.78
Papa y Productos	445	305	-31.5	350	1.8	1.0	0.7	0.2	3.03
Cebada y Productos	158	285	81.1	480	0.7	0.9	0.1	0.1	-1.40
Vino y Vermut	201	246	22.1	250	0.8	0.8	0.2	0.1	12.46
Cebolla	201	163	-18.7	120	0.8	0.5	1.1	0.3	1.57
Jugo Toronja Total	93	138	48.4	138	0.4	0.5	6.7	3.9	0.00
Café y Productos	116	79	-31.8	85	0.5	0.3	0.1	0.1	-0.62
Gallinas y Pollos	3	69		69	0.0	0.2	0.0	0.1	0.00
Ajo	54	63	16.2	63	0.2	0.2	0.2	0.1	4.91

Ii. 80

Guadalupe: Estructura y Crecimiento de las Importaciones Agrícolas, 1983-1995

Rubro	Promedio Import. Anuales			Importac 1995 (\$1000)	Participación en Import. (%) de:				Tasa Crecim. 1983-85 a 1993-95
	1986-1990	1991-1995	Cambio		Prod. Agríc.		LAC (por Rubro)		
	(Valor en \$1000)		%		86-90	91-95	86-90	91-95	
(1)	(2)	(3)	(4)	(5)	(6)	(7)	(8)		
Resumen: Participación y Crecimiento de los Principales Grupos									
Comercio Total Mercan.	1,185,570	1,612,304	36.0	1,896,764	100.0	100.0	1.2	0.9	9.80
Productos Agrícolas	235,482	322,161	36.8	371,488	19.9	20.0	2.0	1.6	9.36
Alimentos Exc. Silv.	176,648	240,030	35.9	269,685	75.0	74.5	1.9	1.6	8.85
Cereales y Preparados	37,530	49,606	32.2	54,396	15.9	15.4	1.1	0.9	6.94
Legumbres	2,623	2,463	-6.1	2,433	1.1	0.8	0.9	0.8	0.76
Oleaginosas y Product	7,242	8,481	16.8	9,029	3.1	2.6	0.4	0.3	2.48
Raíces y Tubérculos	3,061	4,245	38.7	5,766	1.3	1.3	4.2	3.1	10.05
Frutas y Vegetales	30,852	43,058	39.6	52,606	13.1	13.4	2.9	2.1	9.80
Vegetales excl. Melón	12,081	17,016	40.9	20,609	5.1	5.3	6.6	3.6	9.76
Frutas incluye Melones	12,160	17,706	45.6	21,915	5.2	5.5	3.0	1.9	11.69
Jugos de Frutas	3,254	4,998	53.6	7,083	1.4	1.6	5.8	4.7	9.68
Azúcar y Miel de Abeja	4,187	7,817	86.7	7,144	1.8	2.4	1.0	1.1	15.11
Café, te, Cacao, Especies	6,625	8,487	28.1	10,203	2.8	2.6	2.0	1.4	7.58
Bebidas y Tabaco	48,310	70,409	45.7	87,831	20.5	21.9	8.1	5.4	11.61
Materiales no Refinados	2,749	3,520	28.1	4,008	1.2	1.1	0.1	0.1	8.91
Came y Prep Came	49,063	67,756	38.1	74,462	20.8	21.0	4.6	4.0	9.62
Prod Lácteos y Huevos	32,741	43,738	33.6	51,800	13.9	13.6	2.6	2.4	10.27
Forrajes	5,798	5,801	0.1	6,397	2.5	1.8	1.0	0.7	9.04
Parte A. Estructura: Participación y Crecimiento, Grupos y Principales Productos									
Comercio Total Mercan.	1,185,570	1,612,304	36.0	1,896,764	100.0	100.0	1.2	0.9	9.80
Productos Agrícolas	235,482	322,161	36.8	371,488	19.9	20.0	2.0	1.6	9.36
Alimentos y Animales	178,120	240,592	35.1	271,515	75.6	74.7	2.0	1.7	9.05
Alimentos Exc. Silv.	176,648	240,030	35.9	269,685	75.0	74.5	1.9	1.6	8.85
Alimentos Miscelaneos	10,800	13,602	28.3	13,774	4.5	4.2	2.5	1.6	8.73
Aliment Preparad Nes	7,825	9,513	21.6	8,921	3.3	3.0	2.4	1.4	7.08
Cereales y Preparados	37,530	49,606	32.2	54,396	15.9	15.4	1.1	0.9	6.94
Cereales	24,621	28,715	16.6	31,791	10.5	8.9	0.8	0.6	3.91
Mezcla Pastelería	396	1,487	275.1	1,372	0.2	0.5	13.7	5.8	0.00
Trigo y Equiv Harina	14,292	14,410	0.8	15,384	6.1	4.5	1.1	0.7	2.13
Trigo	13,585	14,059	3.5	14,998	5.8	4.4	1.1	0.7	3.49
Macarrones	2,312	2,814	21.7	2,839	1.0	0.9	21.1	8.5	6.48
Pan	594	1,671	181.2	2,065	0.3	0.5	9.0	15.4	24.83
Pastelería	7,249	11,577	59.7	12,817	3.1	3.6	13.6	6.1	13.41
Arroz	8,137	11,583	42.3	13,221	3.5	3.6	2.1	1.5	6.49
Arroz Molido c.Cáscara	4,141	5,703	37.7	6,135	1.8	1.8	1.2	0.9	10.59
Arroz sin Cáscara	3,962	5,790	46.2	7,063	1.7	1.8	14.4	8.6	3.88
Cereales Desayuno	468	1,481	216.5	1,737	0.2	0.5	1.7	1.5	30.49
Maíz y Productos	3,507	3,845	9.6	4,226	1.5	1.2	0.4	0.3	3.13
Maíz	2,111	2,652	25.6	3,150	0.9	0.8	0.3	0.3	4.34
Legumbres	2,623	2,463	-6.1	2,433	1.1	0.8	0.9	0.8	0.76
Oleaginosas y Product	7,242	8,481	16.8	9,029	3.1	2.6	0.4	0.3	2.48
Soya y Productos	2,332	1,455	-37.6	1,343	1.0	0.5	0.2	0.1	-9.51
Girasol y Productos	2,300	4,996	117.2	5,969	1.0	1.6	0.8	1.6	26.77
Aceite Semilla Girasol	2,300	4,990	116.9	5,942	1.0	1.5	1.1	1.9	26.75
Margarina Etc.	1,357	1,606	33.0	2,071	0.6	0.6	6.0	3.6	8.64
Raíces y Tubérculos	3,061	4,245	38.7	5,766	1.3	1.3	4.2	3.1	10.05
Papa y Productos	3,009	3,985	32.5	5,299	1.3	1.2	4.8	3.0	9.17
Papas	1,812	2,220	22.5	3,055	0.8	0.7	3.2	2.5	5.57
Frutas y Vegetales	30,852	43,058	39.6	52,606	13.1	13.4	2.9	2.1	9.80
Vegetales excl. Melón	12,081	17,016	40.9	20,609	5.1	5.3	6.6	3.6	9.76
Vegetales Primarios	5,433	6,765	24.5	8,775	2.3	2.1	6.2	3.3	9.06
Ajo	1,704	1,814	6.4	1,932	0.7	0.6	4.9	2.7	0.00
Hortalizas Prep Nes	4,399	4,556	3.6	5,890	1.9	1.4	10.5	5.7	4.48
Hortalizas Congeladas	932	1,716	84.2	2,295	0.4	0.5	7.3	7.9	10.81
Hort. Prepar. Homogen.	24	1,568		1,444	0.0	0.5	11.3	64.8	0.00

Ii. 81

Guadalupe: Estructura y Crecimiento de las Importaciones Agrícolas, 1983-1995

Rubro	Promedio Import. Anuales		Cambio	Importac	Participación en Import. (%) de:				Tasa
	1986-1990	1991-1995			1995	Prod. Agríc.		LAC (por Rubro)	
	(Valor en \$1000)	(Valor en \$1000)	%	(\$1000)	86-90	91-95	86-90	91-95	Crecim.
(1)	(2)	(3)	(4)	(5)	(6)	(7)	(8)	1983-85 a	
								1993-95	
Frutas Incluye Melones	12,160	17,706	45.6	21,915	5.2	5.5	3.0	1.9	11.69
Frutas Primarias	5,988	8,461	41.3	9,785	2.5	2.6	2.6	1.5	12.94
Total Frutas Cítricas	1,660	3,025	82.3	3,506	0.7	0.9	18.6	17.5	19.52
Naranj.,Mandarinas,Clem	1,279	2,352	83.9	2,678	0.5	0.7	18.7	18.3	19.03
Naranjas	1,230	2,200	78.8	2,483	0.5	0.7	18.7	18.2	18.45
Manzanas	2,332	2,579	10.6	2,798	1.0	0.8	2.8	1.4	10.76
Uvas y Pasas	945	1,521	60.9	1,765	0.4	0.5	2.4	1.5	17.95
Frutas Preparadas Nes	2,033	2,906	38.1	3,655	0.9	0.9	3.8	1.8	10.23
Jugos de Frutas	3,254	4,998	53.6	7,083	1.4	1.6	5.8	4.7	9.68
Frutas Jugos Nes	1,548	2,275	46.9	3,639	0.7	0.7	4.5	4.1	3.25
"Watersice" y Otros	2,865	3,596	25.5	5,124	1.2	1.1	31.0	18.0	10.81
Desperd. Alimentos	3,188	1,753	-45.0	1,689	1.4	0.5	5.9	2.2	-0.49
Azúcar y Miel de Abeja	4,187	7,817	96.7	7,144	1.8	2.4	1.0	1.1	15.11
Azúcar Tot. Eq. Crudo	1,394	3,630	174.7	3,064	0.6	1.2	0.4	0.8	21.07
Azúcar Refinado	987	3,369	241.2	2,816	0.4	1.0	0.4	1.0	21.32
Azúcar para Confeitería	2,467	3,054	23.8	3,686	1.0	0.9	5.6	1.8	9.72
Café,te,Cacao,Espicias	6,625	8,487	28.1	10,203	2.8	2.6	2.0	1.4	7.58
Café y Productos	2,042	2,343	14.8	3,504	0.9	0.7	1.8	1.7	2.81
Café Verde y Tostado	1,523	2,026	33.0	3,203	0.6	0.6	1.4	1.8	4.12
Chocolate Prods Nes	3,599	5,131	42.6	5,541	1.5	1.6	7.2	2.4	11.47
Bebidas y Tabaco	48,310	70,499	45.7	87,831	20.5	21.9	8.1	5.4	11.61
Tabaco	5,788	7,482	29.3	9,267	2.5	2.3	5.6	2.8	12.03
Cigarrillos	5,578	7,163	28.4	8,802	2.4	2.2	12.9	6.6	12.05
Bebidas	42,522	62,927	48.0	78,584	18.1	19.5	8.7	6.0	11.56
Bebid. no Alcohólic.	11,680	21,831	87.2	27,351	5.0	6.8	21.9	12.2	14.89
Bebid. Alcoh Destilad	2,507	3,528	40.7	3,755	1.1	1.1	1.1	0.8	11.01
Cerveza de Cebada	4,810	7,167	49.0	9,454	2.0	2.2	7.1	4.0	12.19
Vino y Vermut	20,464	26,498	29.5	32,548	8.7	8.2	16.8	12.6	9.39
Materiales no Refinados	2,749	3,520	28.1	4,000	1.2	1.1	0.1	0.1	8.91
Mater. no Ref Nes	2,402	3,212	33.7	3,753	1.0	1.0	0.7	0.6	10.44
Aceites y Grasas	10,950	12,989	18.6	14,014	4.6	4.0	1.0	0.8	3.96
Aceite Veget y Animal	6,304	7,640	21.2	8,134	2.7	2.4	0.7	0.5	2.97
Aceites Vegetales, Tot	6,228	7,475	20.0	7,983	2.6	2.3	0.9	0.7	2.84
Carne y Prep Carne	49,063	67,756	38.1	74,462	20.8	21.0	4.6	4.0	9.62
Carne Fres/Cong/Refr.	33,893	45,601	34.5	49,143	14.4	14.2	3.9	3.3	9.53
Carne de Bovino	12,471	16,663	33.6	18,403	5.3	5.2	2.8	2.7	3.56
Carne Fresca de Bovino	11,096	14,538	31.0	16,356	4.7	4.5	2.7	2.5	9.58
Carne Res.Tem Deshu.	7,765	10,238	31.9	12,770	3.3	3.2	6.1	2.6	10.96
Carne Res y Temera	3,332	4,300	29.1	3,566	1.4	1.3	1.2	2.2	6.77
Carne Prep.	873	1,536	76.1	1,554	0.4	0.5	3.1	4.7	-9.77
Carne Fresca de Oveja	4,110	6,006	46.1	6,483	1.7	1.9	8.2	10.1	10.88
Carnero y Cordero	3,775	5,137	36.1	5,406	1.6	1.6	8.1	9.8	9.03
Carne de Cerdo	14,684	21,553	46.8	24,398	6.2	6.7	8.1	6.2	17.90
Carne Cerdo	2,829	2,222	-21.5	783	1.2	0.7	2.7	1.8	-4.81
Carne de Porcino	2,829	4,622	63.4	5,398	1.2	1.4	2.7	2.8	14.08
Prep Carne Cerdo	5,845	7,795	33.4	8,140	2.5	2.4	24.2	15.4	0.00
Cerdos		4,000		4,815		1.2		9.8	
Tocino y Jamón Cerdo	2,112	3,893	84.3	4,372	0.9	1.2	10.2	8.1	16.04
Carne Pavo	2,482	4,070	64.0	3,854	1.1	1.3	40.5	4.5	0.00
Carne Seca Salad Ahum	3,510	4,780	36.2	5,233	1.5	1.5	10.6	6.8	6.46
Carne Enlatada Nes	11,860	17,375	49.0	20,086	5.0	5.4	7.2	7.4	10.97
Carne Prep y Preservad	7,763	12,125	56.2	13,593	3.3	3.8	6.1	8.2	11.04
Salchichas	3,897	5,243	34.6	6,488	1.7	1.6	12.8	6.4	10.81
Embutidos Cerdo	3,897	5,243	34.6	6,488	1.7	1.6	12.9	6.5	10.81
Carne de Ave	14,447	18,996	31.5	19,618	6.1	5.9	7.9	4.6	8.92
Carne Fresca de Pollo	14,080	17,981	27.7	18,284	6.0	5.6	7.9	4.7	8.29
Carne Pollo	11,535	13,699	18.8	14,204	4.9	4.3	6.7	4.7	5.45
Carne de Ovino	4,110	6,006	46.1	6,483	1.7	1.9	8.2	10.1	10.88
Carne Otras	1,743	2,307	32.4	3,080	0.7	0.7	2.0	4.0	22.67
Despojo Comestibles Fr	1,331	1,828	37.3	1,891	0.6	0.6	1.1	1.0	9.52
Carne Despoj. Comest.	1,229	1,564	28.8	1,645	0.5	0.5	1.9	1.6	7.99

Li. 82

Guadalupe: Estructura y Crecimiento de las Importaciones Agrícolas, 1983-1995

Rubro	Promedio Import. Anuales		Cambio %	Importac 1995 (\$1000)	Participación en Import. (%) de:				Tasa Crecim. 1983-85 a 1993-95
	1986-1990	1991-1995			Prod. Agríc.		LAC (por Rubro)		
	(Valor en \$1000)				86-90	91-95	86-90	91-95	
(1)	(2)	(3)	(4)	(5)	(6)	(7)	(8)		
Prod Lácteos y Huevos	32,741	43,738	33.6	51,800	13.9	13.6	2.6	2.4	10.27
Leche Equivalente	30,591	41,772	36.5	49,777	13.0	13.0	2.5	2.4	10.64
Leche Ent. Fr. Vaca	6,286	10,336	64.4	12,363	2.7	3.2	23.8	13.6	13.90
Leche Ent. Condensada	2,641	1,801	-36.6	1,620	1.2	0.6	8.7	6.9	0.00
Leche Ent. Seca	6,304	7,888	25.1	9,025	2.7	2.4	1.5	1.5	11.21
Leche Polvo Descrem.	1,462	2,107	42.2	1,953	0.6	0.7	0.4	0.4	10.45
Leche Cond. Polvo, Fresc	18,325	24,324	32.7	28,696	7.8	7.6	2.0	1.9	10.60
Leche Condens y Evapor	3,201	2,302	-28.1	2,395	1.4	0.7	4.5	3.2	-3.02
Leche en Polvo	7,785	9,995	28.4	10,978	3.3	3.1	1.0	1.0	11.05
Leche Fresca	6,918	11,328	63.8	13,882	2.9	3.5	21.1	11.5	15.08
Mantequilla	2,775	2,953	6.4	3,116	1.2	0.9	2.2	2.0	4.03
Mantequilla Leche Vaca	2,775	2,953	6.4	3,116	1.2	0.9	2.4	2.1	4.03
Queso Entero Vaca	9,492	14,494	52.7	17,965	4.0	4.5	6.4	5.1	12.62
Margarina Grasa	1,349	1,796	33.2	2,042	0.6	0.6	9.8	5.8	8.63
Huevos con Cáscara	2,147	1,952	-9.0	2,019	0.9	0.6	5.4	3.4	4.11
Huevos Gallina	2,147	1,952	-9.0	2,019	0.9	0.6	5.4	3.4	4.11
Forrajes	5,798	5,601	0.1	6,397	2.5	1.8	1.0	0.7	9.04
Alim. Mascotas	1,833	3,129	70.7	3,601	0.8	1.0	27.7	7.8	0.00

Parte B: Desempeño de las Importaciones de 20 de los más importantes Productos Agrícolas

Leche Equivalente	30,591	41,772	36.5	49,777	13.0	13.0	2.5	2.4	10.64
Vino y Vermut	20,464	26,498	29.5	32,548	8.7	8.2	16.8	12.6	9.39
Carne de Cerdo	14,684	21,553	46.8	24,398	6.2	6.7	8.1	6.2	17.90
Carne de Ave	14,447	18,998	31.5	19,618	6.1	5.9	7.9	4.6	8.92
Carne de Bovino	12,471	16,663	33.6	18,403	5.3	5.2	2.8	2.7	3.56
Trigo y Equiv Harina	14,292	14,410	0.8	15,384	6.1	4.5	1.1	0.7	2.13
Carne Pollo	11,535	13,699	18.8	14,204	4.9	4.3	6.7	4.7	5.45
Arroz	8,137	11,583	42.3	13,221	3.5	3.6	2.1	1.5	6.49
Tabaco	5,788	7,482	29.3	9,267	2.5	2.3	5.6	2.8	12.03
Cerveza de Cebada	4,810	7,167	49.0	9,454	2.0	2.2	7.1	4.0	12.19
Carnero y Cordero	3,775	5,137	36.1	5,406	1.6	1.6	8.1	9.8	9.03
Girasol y Productos	2,300	4,996	117.2	5,969	1.0	1.6	0.8	1.6	26.77
Carne Pavo	2,482	4,070	64.0	3,854	1.1	1.3	40.5	4.5	0.00
Papa y Productos	3,009	3,985	32.5	5,299	1.3	1.2	4.8	3.0	9.17
Maíz y Productos	3,507	3,845	9.6	4,226	1.5	1.2	0.4	0.3	3.13
Azúcar Tot. Eq. Crudo	1,394	3,830	174.7	3,064	0.6	1.2	0.4	0.8	21.07
Manzanas	2,332	2,579	10.6	2,798	1.0	0.8	2.8	1.4	10.78
Café y Productos	2,042	2,343	14.8	3,504	0.9	0.7	1.8	1.7	2.81
Naranjas	1,230	2,200	78.8	2,483	0.5	0.7	18.7	18.2	18.45
Huevos Gallina	2,147	1,952	-9.0	2,019	0.9	0.6	5.4	3.4	4.11
Ajo	1,704	1,814	6.4	1,932	0.7	0.6	4.9	2.7	0.00

Li. 83

Guyana: Estructura y Crecimiento de las Importaciones Agrícolas, 1983-1995

Rubro	Promedio Import. Anuales		Cambio %	Importac 1995 (\$1000)	Participación en Import. (%) de:				Tasa Crecim. 1983-85 a 1993-95
	1986-1990	1991-1995			Prod. Agríc.		LAC (por Rubro)		
	(Valor en \$1000)	(2)			86-90	91-95	86-90	91-95	
(1)	(2)	(3)	(4)	(5)	(6)	(7)	(8)		
Resumen: Participación y Crecimiento de los Principales Grupos									
<i>Comercio Total Mercan.</i>	263,280	458,168	74.0	524,380	100.0	100.0	0.3	0.3	7.83
<i>Productos Agrícolas</i>	28,556	46,544	63.0	53,995	10.8	10.2	0.2	0.2	9.04
<i>Alimentos Exc. Silv.</i>	22,992	38,406	67.0	47,060	80.5	82.5	0.2	0.2	10.34
<i>Cereales y Preparados</i>	10,326	12,456	20.6	14,010	36.2	26.8	0.3	0.2	18.30
<i>Oleaginosas y Product</i>	1,758	1,308	-25.6	1,830	6.2	2.8	0.1	0.0	-8.44
<i>Frutas y Vegetales</i>	2,656	3,419	28.7	4,600	9.3	7.3	0.2	0.2	4.61
<i>Azúcar y Miel de Abeja</i>	4,524	3,346	-26.0	1,370	15.8	7.2	1.1	0.5	18.68
<i>Café, te, Cacao, Especias</i>	630	1,427	126.4	1,860	2.2	3.1	0.2	0.2	11.37
<i>Bebidas y Tabaco</i>	2,322	4,804	106.9	2,650	8.1	10.3	0.4	0.4	13.14
<i>Materiales no Refinados</i>	916	1,229	34.2	1,235	3.2	2.6	0.0	0.0	2.13
<i>Carne y Prep Carne</i>	478	7,566		8,470	1.7	16.3	0.0	0.4	56.95
<i>Prod Lácteos y Huevos</i>	2,512	8,211	226.9	14,530	8.8	17.6	0.2	0.5	5.48
<i>Forrajes</i>	1,976	1,428	-27.7	1,850	6.9	3.1	0.3	0.2	-4.41
<i>Animales Vivos</i>	588	292	-50.3	290	2.1	0.6	0.2	0.1	1.46
Parte A. Estructura: Participación y Crecimiento, Grupos y Principales Productos									
<i>Comercio Total Mercan.</i>	263,260	458,168	74.0	524,380	100.0	100.0	0.3	0.3	7.83
<i>Productos Agrícolas</i>	28,556	46,544	63.0	53,995	10.8	10.2	0.2	0.2	9.04
<i>Alimentos y Animales</i>	24,370	39,665	62.8	46,780	85.3	85.2	0.3	0.3	10.38
<i>Alimentos Exc. Silv.</i>	22,992	38,406	67.0	47,080	80.5	82.5	0.2	0.2	10.34
<i>Aliment Preparad Nes</i>	660	1,520	123.5	1,600	2.4	3.3	0.2	0.2	11.74
<i>Cereales y Preparados</i>	10,326	12,456	20.6	14,010	36.2	26.8	0.3	0.2	18.30
<i>Cereales</i>	7,758	9,486	22.3	11,680	27.2	20.4	0.3	0.2	38.92
<i>Alimento para Niños</i>	1,602	1,600	-0.1	1,600	5.6	3.4	4.6	2.8	1.22
<i>Trigo y Equiv Harina</i>	7,594	9,486	24.9	11,680	26.6	20.4	0.6	0.4	43.77
<i>Trigo</i>	7,380	8,560	16.0	11,000	25.8	18.4	0.6	0.4	0.00
<i>Harina de Trigo</i>	214	926	332.7	660	0.7	2.0	0.2	0.5	17.31
<i>Malta de Cebada</i>	966	1,370	41.8	750	3.4	2.9	0.4	0.5	6.31
<i>Guisantes Secos</i>	2,520	2,660	5.6	2,800	8.8	5.7	7.9	6.8	1.69
<i>Oleaginosas y Product</i>	1,758	1,308	-25.6	1,830	6.2	2.8	0.1	0.0	-8.44
<i>Tortas y Harinas Oleag</i>	1,120	874	-22.0	1,250	3.9	1.9	0.3	0.2	-4.30
<i>Soya y Productos</i>	1,580	1,080	-31.6	1,530	5.5	2.3	0.2	0.1	-8.60
<i>Torta de Soya</i>	1,120	874	-22.0	1,250	3.9	1.9	0.3	0.2	-4.30
<i>Algodón y Productos</i>	138	387	180.3	365	0.5	0.8	0.0	0.0	5.99
<i>Aceites Hidrogenados</i>	128	456	256.3	600	0.4	1.0	0.5	1.2	25.02
<i>Aceites Procesados</i>	128	456	256.3	600	0.4	1.0	0.3	0.5	24.76
<i>Papas</i>	1	605		1,650	0.0	1.3	0.0	0.7	106.72
<i>Frutas y Vegetales</i>	2,656	3,419	28.7	4,600	9.3	7.3	0.2	0.2	4.61
<i>Desperd. Alimentos</i>	806	554	-31.3	600	2.8	1.2	1.5	0.7	-4.62
<i>Azúcar y Miel de Abeja</i>	4,524	3,346	-26.0	1,370	15.8	7.2	1.1	0.5	18.68
<i>Azúcar Tot. Eq. Crudo</i>	4,220	2,976	-29.5	1,000	14.8	6.4	1.2	0.6	0.00
<i>Azúcar Centrif. Cruda</i>	3,400	2,266	-33.4	-	11.9	4.9	5.0	1.5	0.00
<i>Azúcar Refinado</i>	820	710	-13.4	1,000	2.9	1.5	0.3	0.2	0.00
<i>Azúcar y Siropes Nes</i>	304	370	21.7	370	1.1	0.8	3.4	2.5	5.88
<i>Café, te, Cacao, Especias</i>	630	1,427	126.4	1,860	2.2	3.1	0.2	0.2	11.37
<i>Chocolate Prods Nes</i>	6	620		860	0.0	1.3	0.0	0.3	76.29
<i>Especias Total</i>	590	833	7.2	860	2.1	1.4	0.9	0.7	1.52
<i>Especias Nes</i>	550	625	13.6	625	1.9	1.3	5.3	4.6	1.93
<i>Bebidas y Tabaco</i>	2,322	4,804	106.9	2,650	8.1	10.3	0.4	0.4	13.14
<i>Tabaco</i>	1,144	2,648	131.3	100	4.0	5.7	1.1	1.0	10.17
<i>Tabaco Hojas</i>	878	260	-70.4	-	3.1	0.6	1.7	0.2	-22.86
<i>Cigarrillos</i>	266	2,380	794.7	100	0.9	5.1	0.6	2.2	48.91
<i>Bebidas</i>	1,178	2,158	83.2	2,550	4.1	4.6	0.2	0.2	17.29
<i>Bebid. no Alcoholic.</i>	232	1,118	381.9	1,500	0.8	2.4	0.4	0.6	116.38
<i>Bebid. Alcoh Destilad</i>	946	1,040	9.9	1,050	3.3	2.2	0.4	0.2	7.36

Fuente: Análisis - Unidad de Situación y Perspectivas del IICA / Datos: FAO
 Notas sobre la metodología e interpretación se encuentran al final de los cuadros.

Ii. 84

Guyana: Estructura y Crecimiento de las Importaciones Agrícolas, 1983-1995

Rubro	Promedio Import. Anuales			Importac 1995 (\$1000)	Participación en Import. (%) de:				Tasa Crecim. 1983-85 a 1983-95
	1986-1990	1991-1995	Cambio		Prod. Agríc.		LAC (por Rubro)		
	(Valor en \$1600)		%		86-90	91-95	86-90	91-95	
	(1)	(2)	(3)	(4)	(5)	(6)	(7)	(8)	
Materiales no Refinados	916	1,229	34.2	1,235	3.2	2.6	0.0	0.0	2.13
Fibras Textiles	138	387	180.3	365	0.5	0.8	0.0	0.0	5.99
Algodón Fibra	76	322	323.7	300	0.3	0.7	0.0	0.0	7.45
Mater. no Ref Nes	700	700	0.0	700	2.5	1.5	0.2	0.1	0.34
Aceites y Grasas	1,444	1,138	-21.2	1,860	5.1	2.4	0.1	0.1	-7.90
Aceite Veget y Animal	948	847	-10.7	1,330	3.3	1.8	0.1	0.1	-8.69
Aceites Vegetales, Tot	560	292	-47.9	410	2.0	0.6	0.1	0.0	-16.37
Carne y Prep Carne	478	7,566	1482.8	8,470	1.7	16.3	0.0	0.4	56.95
Carne Pollo	478	7,380	1443.9	8,100	1.7	15.9	0.3	2.5	56.45
Prod Lácteos y Huevos	2,512	8,211	226.9	14,530	8.8	17.6	0.2	0.5	5.48
Leche Equivalente	2,028	7,563	272.9	13,480	7.1	16.2	0.2	0.4	6.08
Leche Ent. Evaporada	64	560	775.0	750	0.2	1.2	0.2	1.3	0.00
Leche Ent. Seca	1,360	4,780	251.5	9,200	4.8	10.3	0.3	0.9	3.40
Leche Cond, Polvo, Fresc	1,424	5,340	275.0	9,950	5.0	11.5	0.2	0.4	4.42
Leche Condens y Evapor	64	560	775.0	750	0.2	1.2	0.1	0.8	0.00
Leche en Polvo	1,360	4,780	251.5	9,200	4.8	10.3	0.2	0.5	3.40
Mantequilla	496	291	-41.3	330	1.7	0.6	0.4	0.2	-0.17
Mantequilla Leche Vaca	496	291	-41.3	330	1.7	0.6	0.4	0.2	-0.17
Queso Entero Vaca	108	1,932		3,200	0.4	4.2	0.1	0.7	17.38
Huevos Gallina	464	648	33.9	1,050	1.7	1.4	1.2	1.1	0.15
Forrajes	1,976	1,428	-27.7	1,850	6.9	3.1	0.3	0.2	-4.41
Animales Vivos	588	292	-50.3	290	2.1	0.6	0.2	0.1	1.46
Gallinas y Pollos	288	290	0.7	290	1.0	0.6	0.7	0.5	1.35
Aves	288	290	0.7	290	1.0	0.6	0.7	0.4	1.35

Parte B: Desempeño de las Importaciones de 20 de los más Importantes Productos Agrícolas

Trigo y Equiv Harina	7,594	9,486	24.9	11,680	26.6	20.4	0.6	0.4	43.77
Leche Equivalente	2,028	7,563	272.9	13,480	7.1	16.2	0.2	0.4	6.08
Carne de Ave	478	7,380		8,100	1.7	15.9	0.3	1.8	56.45
Azúcar Tot. Eq. Crudo	4,220	2,976	-29.5	1,000	14.8	6.4	1.2	0.6	0.00
Guisantes Secos	2,520	2,660	5.6	2,600	8.8	5.7	7.9	6.8	1.69
Tabaco	1,144	2,648	131.3	100	4.0	5.7	1.1	1.0	10.17
Cebada y Productos	966	1,370	41.8	750	3.4	2.9	0.3	0.4	6.31
Soya y Productos	1,580	1,080	-31.6	1,530	5.5	2.3	0.2	0.1	-8.60
Huevos Gallina	464	648	33.9	1,050	1.7	1.4	1.2	1.1	0.15
Papa y Productos	1	605		1,650	0.0	1.3	0.0	0.5	106.72
Algodón y Productos	138	387	180.3	365	0.5	0.8	0.0	0.0	5.99
Algodón Fibra	76	322	323.7	300	0.3	0.7	0.0	0.0	7.45
Gallinas y Pollos	288	290	0.7	290	1.0	0.6	0.7	0.5	1.35
Carne de Cerdo	-	186		370	0.0	0.4	0.1	0.1	0.00
Te	34	174	411.8	320	0.1	0.4	0.2	0.5	0.00
Maní y Productos	78	142	83.0	170	0.3	0.3	0.4	0.3	6.22
Lino y Prods	-	46		90	0.0	0.1	0.1	0.1	13.62
Lúpulo	7	44	547.1	40	0.0	0.1	0.0	0.2	22.05
Pimien. Blan. Larg. Neg	40	8	-79.2	35	0.1	0.0	0.2	0.1	-8.05
Ganado Bovino	300	2	-99.3	-	1.1	0.0	0.2	0.0	0.00

Haití: Estructura y Crecimiento de las Importaciones Agrícolas, 1983-1995

Rubro	Promedio Import. Anuales			Importac 1995 (\$1000)	Participación en Import. (%) de:				Tasa Crecim. 1983-85 a 1993-95
	1986-1990	1991-1995	Cambio		Prod. Agríc.		LAC (por Rubro)		
	(Valor en \$1000)		%		86-90	91-95	86-90	91-95	
	(1)	(2)	(3)	(4)	(5)	(6)	(7)	(8)	
Resumen: Participación y Crecimiento de los Principales Grupos									
Comercio Total Mercan.	351,260	387,566	10.3	652,000	100.0	100.0	0.4	0.2	-0.29
Productos Agrícolas	163,795	235,512	43.8	329,403	46.6	60.8	1.4	1.2	8.02
Alimentos Exc. Silv.	137,425	219,168	59.5	305,945	83.9	93.1	1.5	1.4	9.16
Cereales y Preparados	56,122	104,861	86.8	131,350	34.3	44.5	1.7	1.9	8.92
Oleaginosas y Product	23,582	37,474	58.9	62,550	14.4	15.9	1.4	1.4	12.58
Frutas y Vegetales	7,567	15,882	109.9	27,980	4.6	6.7	0.7	0.8	18.81
Vegetales excl. Melón	2,840	1,552	-45.4	1,500	1.7	0.7	1.5	0.3	-3.12
Azúcar y Miel de Abeja	15,022	29,609	97.1	37,430	9.2	12.6	3.6	4.0	14.34
Bebidas y Tabaco	12,606	8,820	-31.1	9,770	7.8	3.7	2.2	0.7	3.38
Materiales no Refinados	1,635	1,377	-15.8	1,360	1.0	0.6	0.1	0.0	-0.59
Carne y Prep Carne	5,647	2,099	-62.8	3,950	3.4	0.9	0.5	0.1	-4.99
Prod Lácteos y Huevos	20,120	20,237	0.6	30,350	12.3	8.6	1.6	1.1	5.24
Parte A. Estructura: Participación y Crecimiento, Grupos y Principales Productos									
Comercio Total Mercan	351,260	387,566	10.3	652,000	100.0	100.0	0.4	0.2	-0.29
Productos Agrícolas	163,795	235,512	43.8	329,403	46.6	60.8	1.4	1.2	8.02
Alimentos y Animales	116,012	182,345	57.2	243,723	70.8	77.4	1.3	1.3	8.50
Alimentos Exc. Silv.	137,425	219,168	59.5	305,945	83.9	93.1	1.5	1.4	9.16
Alimentos Miscelaneos	8,440	8,254	-2.2	11,000	5.2	3.5	2.0	1.0	0.29
Aliment Preparad Nes	7,000	4,700	-32.9	4,500	4.3	2.0	2.1	0.7	-3.41
Cereales y Preparados	56,122	104,861	86.8	131,350	34.3	44.5	1.7	1.9	8.92
Cereales	48,766	97,570	100.1	122,800	29.8	41.4	1.7	2.1	9.51
Alimento para Niños	2,500	2,000	-20.0	2,000	1.5	0.8	7.2	3.5	-1.81
Harina de Cereales	2,380	2,840	19.3	3,600	1.5	1.2	45.1	32.1	11.93
Cereales Prep Nes	1,200	1,120	-6.7	1,100	0.7	0.5	13.6	3.1	-1.14
Trigo y Equiv Harina	33,320	45,050	35.2	47,900	20.3	19.1	2.5	2.1	2.42
Trigo	22,040	2,350	-89.3	1,900	13.5	1.0	1.8	0.1	-31.85
Harina de Trigo	11,280	42,700	278.5	46,000	6.9	18.1	8.8	21.9	43.79
Arroz Molido c.Cáscara	14,360	50,500	251.7	68,000	8.8	21.4	4.3	8.3	31.39
Maíz	1,086	2,020	86.0	6,900	0.7	0.9	0.1	0.2	2.11
Frijoles Secos	3,980	13,540	240.2	25,000	2.4	5.7	2.2	8.1	41.11
Oleaginosas y Product	23,582	37,474	58.9	62,550	14.4	15.9	1.4	1.4	12.58
Soya y Productos	8,390	12,684	53.6	44,000	5.1	5.5	0.8	0.7	3.68
Aceite de Soya	7,640	12,660	65.7	44,000	4.7	5.4	3.3	2.7	3.68
Aceite de Palma	3,400	22,740		16,600	2.1	9.7	12.5	18.0	0.00
Cáñamo y Mostaza	21,984	3,700	-83.2	3,900	13.4	1.6	11.2	1.1	28.04
Aceites Mostaza Colza	10,992	1,850	-83.2	1,950	6.7	0.8	24.5	2.9	28.04
Aceite Semilla Colza	10,992	1,850	-83.2	1,950	6.7	0.8	24.5	2.9	28.04
Margarina Etc.	560	2,190	291.1	3,500	0.3	0.9	2.5	4.4	29.69
Frutas y Vegetales	7,567	15,882	109.9	27,980	4.6	6.7	0.7	0.8	18.81
Vegetales excl. Melón	2,840	1,552	-45.4	1,500	1.7	0.7	1.5	0.3	-3.12
Azúcar y Miel de Abeja	15,022	29,609	97.1	37,430	9.2	12.6	3.6	4.0	14.34
Azúcar Tot. Eq. Crudo	14,786	29,378	98.7	37,200	9.0	12.5	4.3	6.0	14.59
Azúcar Centrif. Cruda	1,266	7,698	508.1	7,200	0.8	3.3	1.9	4.9	0.00
Azúcar Refinado	13,520	21,680	60.4	30,000	8.3	9.2	4.9	6.5	9.94
Bebidas y Tabaco	12,606	8,820	-31.1	9,770	7.8	3.7	2.2	0.7	3.38
Tabaco	4,116	1,658	-59.7	1,500	2.5	0.7	4.0	0.6	-9.49
Tabaco Hojas	3,066	1,150	-62.5	1,500	1.9	0.5	5.9	0.8	-8.96
Bebidas	8,690	7,162	-17.6	8,270	5.3	3.0	1.8	0.7	11.11
Bebid. Alcoh Destilad	4,232	4,560	8.2	4,700	2.6	1.9	1.8	1.0	26.73
Cerveza de Cebada	2,126	1,362	-35.9	2,100	1.3	0.6	3.1	0.8	14.51

Ii. 86

Haft: Estructura y Crecimiento de las Importaciones Agrícolas, 1983-1995

Rubro	Promedio Import. Anuales			Importac 1995 (\$1000)	Participación en Import. (%) de:				Tasa Crecim. 1983-85 a 1993-95
	1986-1990	1991-1995	Cambio		Prod. Agríc.		LAC (por Rubro)		
	(Valor en \$1600)		%		86-90	91-95	86-90	91-95	
	(1)	(2)	(3)	(4)	(5)	(6)	(7)	(8)	
Materiales no Refinado:	1,635	1,377	-15.8	1,360	1.0	0.6	0.1	0.0	-0.59
Aceites y Grasas	35,324	46,668	32.1	81,200	21.6	19.8	3.1	2.7	7.52
Aceite Veget y Animal	33,342	42,970	28.9	74,550	20.4	18.2	3.6	2.9	7.66
Aceites Vegetales, Tot	22,832	37,250	63.1	62,550	13.9	15.8	3.4	3.3	12.58
Carne y Prep Carne	5,647	2,099	-62.8	3,950	3.4	0.9	0.5	0.1	-4.99
Carne de Cerdo	2,284	1,335	-41.5	1,940	1.4	0.6	1.3	0.4	-3.41
Carne Enlatada Nes	1,278	1,080	-15.5	1,350	0.8	0.5	0.8	0.5	10.68
Grasas Animales	10,510	5,720	-45.6	12,000	6.4	2.4	4.8	2.2	-6.10
Manteca, Cerdo y Ave	860	1,364	55.0	3,000	0.5	0.6	1.2	3.4	-0.28
Manteca Cerdo	860	1,364	55.0	3,000	0.5	0.6	1.3	3.4	-0.28
Sebo	10,510	5,720	-45.6	12,000	6.4	2.4	5.1	2.5	-6.10
Prod Lácteos y Huevos	20,120	20,237	0.6	30,350	12.3	8.6	1.6	1.1	5.24
Leche Equivalente	18,800	19,712	6.0	29,350	11.4	8.4	1.5	1.1	5.85
Leche Ent. Evaporada	7,900	9,840	24.6	18,000	4.8	4.2	20.3	22.0	20.57
Leche Polvo Descrem.	8,100	8,080	-0.5	8,700	4.9	3.4	2.0	1.6	-0.88
Leche Cond, Polvo, Fresc	16,430	18,308	11.4	27,500	10.0	7.8	1.8	1.4	6.38
Leche Condens y Evapor	7,900	9,840	24.6	18,000	4.8	4.2	11.0	13.8	20.57
Leche en Polvo	8,100	8,080	-0.5	8,700	4.9	3.4	1.0	0.8	-0.88
Queso Entero Vaca	1,630	1,290	-22.7	1,700	1.0	0.5	1.1	0.4	2.72
Margarina Grasa	560	2,190	291.1	3,500	0.3	0.9	4.1	7.1	29.69
Aceites Grasa Animal	10,510	5,720	-45.6	12,000	6.4	2.4	4.8	2.2	-6.10
Parte B: Desempeño de las Importaciones de 20 de los más Importantes Productos Agrícolas									
Arroz	14,360	50,500	251.7	68,000	8.8	21.4	3.7	6.4	31.39
Trigo y Equiv Harina	33,320	45,050	35.2	47,900	20.3	19.1	2.5	2.1	2.42
Azúcar Tot. Eq. Crudo	14,786	29,378	98.7	37,200	9.0	12.5	4.3	6.0	14.59
Aceite de Palma y Prod	3,400	22,740		16,600	2.1	9.7	10.6	15.3	0.00
Leche Equivalente	18,600	19,712	6.0	29,350	11.4	8.4	1.5	1.1	5.85
Soya y Productos	8,390	12,884	53.6	44,000	5.1	5.5	0.8	0.7	3.68
Cáñamo y Mostaza	21,984	3,700	-83.2	3,900	13.4	1.6	11.2	1.1	28.04
Maíz y Productos	1,086	2,020	86.0	6,900	0.7	0.9	0.1	0.2	2.11
Tabaco	4,116	1,658	-59.7	1,500	2.5	0.7	4.0	0.6	-9.49
Cerveza de Cebada	2,126	1,362	-35.9	2,100	1.3	0.6	3.1	0.8	14.51
Carne de Cerdo	2,284	1,335	-41.5	1,940	1.4	0.6	1.3	0.4	-3.41
Cebada y Productos	288	814	182.6	1,400	0.2	0.3	0.1	0.2	14.07
Vino y Vermut	1,210	780	-35.5	1,200	0.7	0.3	1.0	0.4	-4.48
Huevos Gallina	1,520	525	-65.5	1,000	0.9	0.2	3.8	0.9	-7.61
Algodón y Productos	295	357	21.0	360	0.2	0.2	0.1	0.0	4.02
Pimien. Blan. Larg. Neg	769	333	-58.7	400	0.5	0.1	4.0	2.4	-11.07
Carne Pollo	436	280	-35.8	650	0.3	0.1	0.3	0.1	-3.58
Carne de Ave	436	280	-35.8	650	0.3	0.1	0.2	0.1	-3.58
Manzanas	168	252	50.0	960	0.1	0.1	0.2	0.1	0.00
Carne de Bovino	126	175	39.1	610	0.1	0.1	0.0	0.0	1.31
Cacao y Productos	2	9	258.3	5	0.0	0.0	0.0	0.0	-3.31

Ii. 87

Jamaica: Estructura y Crecimiento de las Importaciones Agrícolas, 1983-1995

Rubro	Promedio Import. Anuales			Importac 1995 (\$1000)	Participación en Import. (%) de:				Tasa Crecim. 1983-85 a 1993-95
	1986-1990	1991-1995	Cambio		Prod. Agríc.		LAC (por Rubro)		
	(Valor en \$1000)		%		86-90	91-95	86-90	91-95	
(1)	(2)	(3)	(4)	(5)	(6)	(7)	(8)		
Resumen: Participación y Crecimiento de los Principales Grupos									
Comercio Total Mercan.	1,493,705	2,142,820	43.5	2,772,800	100.0	100.0	1.5	1.2	7.06
Productos Agrícolas	234,876	261,420	11.3	267,860	15.7	12.2	1.9	1.3	2.50
Alimentos Exc. Silv.	202,019	220,078	8.9	211,829	86.0	84.2	2.2	1.4	1.74
Cereales y Preparados	77,757	83,203	7.0	68,308	33.1	31.8	2.3	1.5	-1.10
Legumbres	1,691	1,303	-22.9	1,455	0.7	0.5	0.6	0.4	17.14
Oleaginosas y Product	26,356	30,456	15.6	34,840	11.2	11.7	1.6	1.1	1.58
Frutas y Vegetales	8,116	10,553	30.0	11,574	3.5	4.0	0.8	0.5	11.33
Vegetales excl. Melón	2,332	3,973	70.4	4,900	1.0	1.5	1.3	0.8	13.55
Frutas Incluye Melones	2,587	3,674	42.0	3,617	1.1	1.4	0.6	0.4	6.87
Jugos de Frutas	1,697	2,281	34.4	2,449	0.7	0.9	3.0	2.2	5.51
Azúcar y Miel de Abeja	18,034	17,942	-0.5	21,323	7.7	6.9	4.3	2.4	1.57
Café, te, Cacao, Especies	4,492	4,925	9.6	6,888	1.9	1.9	1.4	0.8	8.01
Bebidas y Tabaco	15,888	17,840	13.7	21,576	6.7	6.8	2.6	1.4	9.05
Materiales no Refinados	17,979	21,142	17.6	9,410	7.7	8.1	1.0	0.7	-1.12
Carne y Prep Carne	33,812	36,453	7.8	34,565	14.4	13.9	3.1	2.2	5.42
Prod Lácteos y Huevos	33,257	35,189	5.8	41,849	14.2	13.5	2.7	2.0	4.45
Forrajes	6,744	9,702	43.9	19,101	2.9	3.7	1.2	1.2	14.55
Parte A. Estructura: Participación y Crecimiento, Grupos y Principales Productos									
Comercio Total Mercan.	1,493,705	2,142,820	43.5	2,772,800	100.0	100.0	1.5	1.2	7.06
Productos Agrícolas	234,876	261,420	11.3	267,860	15.7	12.2	1.9	1.3	2.50
Alimentos y Animales	186,618	207,226	11.0	213,055	79.5	79.3	2.1	1.4	2.57
Alimentos Exc. Silv.	202,019	220,078	8.9	211,829	86.0	84.2	2.2	1.4	1.74
Alimentos Miscelaneos	3,973	8,870	123.3	9,002	1.7	3.4	0.9	1.1	10.73
Aliment Preparad Nes	3,305	5,851	77.1	3,784	1.4	2.2	1.0	0.8	7.86
Cereales y Preparados	77,757	83,203	7.0	68,308	33.1	31.8	2.3	1.5	-1.10
Cereales	64,668	66,538	2.9	49,113	27.5	25.5	2.2	1.5	-2.61
Alimento para Niños	3,186	4,439	39.3	4,650	1.4	1.7	9.2	7.7	17.61
Trigo y Equiv Harina	28,330	17,382	-38.6	46	12.1	6.6	2.1	0.8	-8.78
Trigo	24,530	16,843	-31.3	-	10.4	6.4	2.0	0.8	-5.15
Arroz	17,056	24,268	42.3	17,897	7.3	9.3	4.4	3.1	0.86
Arroz Molido c. Cáscara	5,732	4,706	-17.9	-	2.4	1.8	1.7	0.8	-16.82
Arroz sin Cáscara	5,963	19,329	224.1	17,897	2.5	7.4	21.6	28.6	0.00
Cereales Desayuno	1,282	1,899	48.1	2,575	0.5	0.7	4.6	1.9	24.04
Maíz de Cebada	5,766	6,612	14.7	7,700	2.5	2.5	2.6	2.2	1.65
Maíz y Productos	19,272	24,955	29.5	31,255	8.2	9.5	2.4	2.3	-0.41
Maíz	18,018	23,880	32.5	30,000	7.7	9.1	2.3	2.3	-0.48
Legumbres	1,691	1,303	-22.9	1,455	0.7	0.5	0.6	0.4	17.14
Frijoles Secos	1,664	1,279	-23.1	1,455	0.7	0.5	0.9	0.8	17.32
Oleaginosas y Product	26,356	30,456	15.6	34,840	11.2	11.7	1.6	1.1	1.58
Semillas Oleaginosas	13,793	15,655	13.5	4,811	5.9	6.0	2.3	1.5	-1.55
Tortas y Harinas Oleag	2,941	6,039	105.4	14,720	1.3	2.3	0.8	1.2	25.04
Soya y Productos	17,810	24,613	38.2	26,183	7.6	9.4	1.7	1.4	1.84
Frijol de Soya	13,696	15,424	12.6	4,555	5.8	5.9	3.1	1.9	-1.44
Aceite de Soya	1,173	3,632	209.5	7,100	0.5	1.4	0.5	0.8	-0.22
Torta de Soya	2,941	5,537	88.3	14,500	1.3	2.1	0.8	1.2	24.18
Aceite de Palma y Prod	1,764	1,667	-5.5	4,800	0.8	0.6	5.5	1.1	70.48
Aceite de Palma	1,683	1,490	-11.5	4,750	0.7	0.6	6.2	1.2	70.18
Coco y Prods	3,864	2,582	-33.2	2,508	1.6	1.0	14.4	5.9	-2.85
Aceite de Coco	3,864	2,580	-33.2	2,500	1.6	1.0	17.3	9.9	-2.86
Aceites Procesados	1,326	2,006	51.3	2,510	0.6	0.8	2.8	2.1	5.29
Margarina Etc.	353	2,457	595.1	4,600	0.2	0.9	1.6	4.9	16.17
Frutas y Vegetales	8,116	10,553	30.0	11,574	3.5	4.0	0.8	0.5	11.33
Vegetales excl. Melón	2,332	3,973	70.4	4,900	1.0	1.5	1.3	0.8	13.55

Jamaica: Estructura y Crecimiento de las Importaciones Agrícolas, 1983-1995

Rubro	Promedio Import. Anuales			Importac 1995 (\$1000)	Participación en Import. (%) de:				Tasa Crecim. 1983-85 a 1993-95
	1986-1990	1991-1995	Cambio		Prod. Agríc.		LAC (por Rubro)		
	(Valor en \$1000)		%		86-90	91-95	86-90	91-95	
	(1)	(2)	(3)	(4)	(5)	(6)	(7)	(8)	
Frutas incluye Melones	2,587	3,674	42.0	3,617	1.1	1.4	0.6	0.4	6.87
Jugos de Frutas	1,697	2,281	34.4	2,449	0.7	0.9	3.0	2.2	5.51
Azúcar y Miel de Abeja	18,034	17,942	-0.5	21,323	7.7	6.9	4.3	2.4	1.57
Azúcar Tot. Eq. Crudo	14,882	14,410	-3.2	17,000	6.3	5.5	4.3	3.0	0.49
Azúcar Refinado	11,293	13,859	22.7	15,000	4.8	5.3	4.1	4.2	4.98
Glucosa y Dextrosa	1,548	1,980	28.1	2,375	0.7	0.8	14.1	6.4	18.29
Café,ta,Cacao,Espesias	4,492	4,925	9.6	6,888	1.9	1.9	1.4	0.8	8.01
Chocolate Prods Nes	1,365	1,395	2.2	2,430	0.6	0.5	2.7	0.7	16.31
Espesias Total	1,338	1,790	34.1	2,439	0.6	0.7	2.0	1.9	11.58
Bebidas y Tabaco	15,888	17,840	13.7	21,576	6.7	6.8	2.6	1.4	9.05
Tabaco	5,119	5,727	11.9	6,117	2.2	2.2	5.0	2.2	1.48
Tabaco Hojas	5,061	5,497	8.6	5,800	2.2	2.1	9.7	4.0	1.04
Bebidas	10,569	12,113	14.6	15,459	4.5	4.6	2.2	1.2	15.63
Bebid. no Alcoholic.	4,145	2,486	-40.0	2,950	1.8	1.0	7.8	1.4	13.52
Bebid. Alcoh Destilad	1,551	2,524	62.7	3,730	0.7	1.0	0.7	0.6	11.64
Cerveza de Cebada	1,516	4,535	199.2	6,000	0.6	1.7	2.2	2.5	77.59
Vino y Vermut	2,328	2,198	-5.6	2,450	1.0	0.8	1.9	1.0	2.19
Materiales no Refinados	17,979	21,142	17.6	9,410	7.7	8.1	1.0	0.7	-1.12
Caucho Natural	966	1,856	92.1	1,950	0.4	0.7	0.3	0.6	9.95
Caucho Natural	966	1,856	92.1	1,950	0.4	0.7	0.3	0.6	9.95
Mater. no Ref Nes	2,571	2,658	3.4	1,627	1.1	1.0	0.7	0.5	-5.62
Aceites y Grasas	19,592	21,463	9.5	32,369	8.3	8.2	1.7	1.3	0.07
Aceite Veget y Animal	14,591	15,212	4.3	23,819	6.2	5.8	1.6	1.0	0.73
Aceites Vegetales, Tot	9,622	8,762	-8.9	15,309	4.1	3.4	1.4	0.8	-0.12
Carne y Prep Carne	33,812	36,453	7.8	34,565	14.4	13.9	3.1	2.2	5.42
Carne Fres/Cong/Refr.	21,957	26,521	20.8	20,327	9.3	10.1	2.5	1.9	5.29
Carne de Bovino	11,696	9,232	-21.1	12,604	5.0	3.5	2.6	1.5	1.49
Carnes Prep.	9,879	8,167	-17.3	11,853	4.2	3.1	34.9	25.2	4.99
Carne Fresca de Oveja	1,698	2,775	63.4	4,224	0.7	1.1	3.4	4.7	17.56
Camero y Cordero	1,615	2,089	29.4	2,950	0.7	0.8	3.4	4.0	14.58
Carne de Cerdo	1,279	1,521	18.9	2,010	0.5	0.6	0.7	0.4	23.37
Carne Enlatada Nes	10,988	9,183	-16.4	13,303	4.7	3.5	6.7	3.9	5.94
Carne Prep y Preservad	10,544	8,454	-19.8	12,153	4.5	3.2	8.2	5.7	5.03
Carne de Ave	15,395	16,534	7.4	9,558	6.6	6.3	8.4	4.0	3.63
Carne Fresca de Pollo	15,395	16,534	7.4	9,558	6.6	6.3	8.6	4.3	3.63
Carne Pollo	15,317	15,690	2.4	8,898	6.5	6.0	8.9	5.4	3.04
Carne de Ovino	1,698	2,775	63.4	4,224	0.7	1.1	3.4	4.7	17.56
Despojo Comestibles Fr	2,840	5,847	105.8	5,889	1.2	2.2	2.3	3.2	13.66
Carne Despoj. Comest.	2,832	5,324	86.0	5,289	1.2	2.0	4.5	5.2	12.67
Grasas Animales	3,643	4,444	22.0	6,000	1.6	1.7	1.7	1.7	0.91
Sebo	3,591	4,357	21.3	6,000	1.5	1.7	1.7	1.9	0.81
Prod Lácteos y Huevos	33,257	35,169	5.8	41,849	14.2	13.5	2.7	2.0	4.45
Leche Equivalente	27,810	27,781	-0.1	35,220	11.8	10.6	2.2	1.6	3.93
Leche Ent. Seca	73	11,224		14,472	0.0	4.3	0.0	2.1	90.53
Leche Polvo Descrem.	13,953	3,338	-76.1	2,107	5.9	1.3	3.5	0.6	-10.09
Leche Cond,Polvo,Fresc	15,052	15,163	0.7	17,589	6.4	5.8	1.6	1.2	5.45
Leche en Polvo	14,026	14,562	3.8	16,579	6.0	5.6	1.7	1.4	5.58
Mantequilla Leche Vaca	4,705	3,836	-18.5	4,056	2.0	1.5	4.0	2.7	-6.52
Queso y Cuajada	8,053	8,752	8.7	13,500	3.4	3.3	5.4	3.0	10.20
Queso Entero Vaca	8,053	8,752	8.7	13,500	3.4	3.3	5.5	3.1	10.20
Margarina Grasa	128	1,417		3,400	0.1	0.5	0.9	4.6	27.29
Huevos con Cáscara	5,414	7,429	37.2	6,700	2.3	2.8	13.6	12.8	7.07
Huevos Gallina	5,414	7,429	37.2	6,700	2.3	2.8	13.6	12.8	7.07

Ii.89

Jamaica: Estructura y Crecimiento de las Importaciones Agrícolas, 1983-1995

Rubro	Promedio Import. Anuales			Importac 1995 (\$1000)	Participación en Import. (%) de:				Tasa Crecim. 1983-85 a 1993-95
	1986-1990	1991-1995	Cambio %		Prod. Agríc.		LAC (por Rubro)		
	(Valor en \$1000)	(2)			86-90	91-95	86-90	91-95	
(1)	(2)	(3)	(4)	(5)	(6)	(7)	(8)	(9)	
Forrajes	6,744	9,702	43.9	19,101	2.9	3.7	1.2	1.2	14.55
Alim. Comp. Otr Nes	160	3,157		3,780	0.1	1.2	1.6	4.4	32.26
Aceites Grasa Animal	3,643	4,444	22.0	6,000	1.6	1.7	1.7	1.7	0.91
Parte B: Desempeño de las Importaciones de 20 de los más Importantes Productos Agrícolas									
Leche Equivalente	27,810	27,781	-0.1	35,220	11.8	10.6	2.2	1.6	3.93
Maíz y Productos	19,272	24,955	29.5	31,255	8.2	9.5	2.4	2.3	-0.41
Soya y Productos	17,810	24,613	38.2	26,183	7.6	9.4	1.7	1.4	1.84
Arroz	17,056	24,268	42.3	17,897	7.3	9.3	4.4	3.1	0.86
Trigo y Equiv Harina	28,330	17,382	-38.6	46	12.1	6.6	2.1	0.8	-8.78
Carne de Ave	15,395	16,534	7.4	9,558	6.6	6.3	8.4	4.0	3.63
Carne Pollo	15,317	15,690	2.4	8,898	6.5	6.0	8.9	5.4	3.04
Azúcar Tot. Eq. Crudo	14,882	14,410	-3.2	17,000	6.3	5.5	4.3	3.0	0.49
Carne de Bovino	11,698	9,232	-21.1	12,604	5.0	3.5	2.6	1.5	1.49
Huevos Gallina	5,414	7,429	37.2	6,700	2.3	2.8	13.6	12.8	7.07
Cebada y Productos	5,766	6,612	14.7	7,700	2.5	2.5	2.0	1.7	1.65
Tabaco	5,119	5,727	11.9	6,117	2.2	2.2	5.0	2.2	1.48
Cerveza de Cebada	1,516	4,535	199.2	6,000	0.6	1.7	2.2	2.5	77.59
Coco y Prods	3,864	2,582	-33.2	2,508	1.6	1.0	14.4	5.9	-2.85
Vino y Vermut	2,328	2,198	-5.6	2,450	1.0	0.8	1.9	1.0	2.19
Carnero y Cordero	1,615	2,089	29.4	2,950	0.7	0.8	3.4	4.0	14.56
Glucosa y Dextrosa	1,546	1,980	28.1	2,375	0.7	0.8	14.1	6.4	18.29
Caucho Natural	966	1,856	92.1	1,950	0.4	0.7	0.3	0.6	9.95
Aceite de Palma y Prod	1,764	1,667	-5.5	4,800	0.8	0.6	5.5	1.1	70.48
Carne de Cerdo	1,279	1,521	18.9	2,010	0.5	0.6	0.7	0.4	23.37

Martinica: Estructura y Crecimiento de las Importaciones Agrícolas, 1983-1995

Rubro	Promedio Import. Anuales		Cambio %	Importac 1995 (\$1000)	Participación en Import. (%) de:				Tasa Crecim. 1983-85 a 1993-95
	1986-1990	1991-1995			Prod. Agríc.		LAC (por Rubro)		
	(Valor en \$1000)				86-90	91-95	86-90	91-95	
(1)	(2)	(3)	(4)	(5)	(6)	(7)	(8)		
Resumen: Participación y Crecimiento de los Principales Grupos									
Comercio Total Mercan.	1,263,863	1,740,664	37.7	1,969,820	100.0	100.0	1.3	1.0	9.50
Productos Agrícolas	232,488	316,449	36.1	346,257	18.4	18.2	1.9	1.6	9.15
Alimentos Exc. Silv.	184,751	255,873	38.5	278,579	79.5	80.9	2.0	1.7	9.17
Cereales y Preparados	31,755	44,595	40.4	44,477	13.7	14.1	1.0	0.8	8.20
Legumbres	2,077	2,058	-0.9	2,014	0.9	0.7	0.7	0.7	1.59
Oleaginosas y Product	7,307	8,660	18.5	9,240	3.1	2.7	0.4	0.3	2.55
Raíces y Tubérculos	2,538	3,875	52.7	5,682	1.1	1.2	3.5	2.8	10.85
Frutas y Vegetales	29,690	41,947	41.3	48,956	12.8	13.3	2.8	2.1	10.02
Vegetales excl. Melón	13,408	18,013	34.3	20,563	5.8	5.7	7.3	3.8	9.78
Frutas incluye Melones	10,344	16,150	56.1	18,927	4.4	5.1	2.6	1.8	11.95
Jugos de Frutas	2,574	4,903	90.5	5,625	1.1	1.5	4.6	4.7	11.84
Azúcar y Miel de Abeja	7,453	11,935	60.1	13,387	3.2	3.8	1.8	1.6	9.13
Café, té, Cacao, Especies	7,699	9,504	23.4	11,098	3.3	3.0	2.3	1.6	7.79
Bebidas y Tabaco	37,295	47,066	26.2	51,894	16.0	14.9	6.3	3.6	9.86
Materiales no Refinados	2,981	4,587	53.9	5,623	1.3	1.4	0.2	0.2	9.62
Carne y Prep Carne	55,391	77,387	39.7	82,676	23.8	24.5	5.2	4.6	9.75
Prod Lácteos y Huevos	38,473	48,463	26.0	53,483	16.5	15.3	3.1	2.7	9.00
Forrajes	4,996	6,370	27.5	6,400	2.1	2.0	0.9	0.8	7.35
Parte A. Estructura: Participación y Crecimiento, Grupos y Principales Productos									
Comercio Total Mercan.	1,263,863	1,740,664	37.7	1,969,820	100.0	100.0	1.3	1.0	9.50
Productos Agrícolas	232,488	316,449	36.1	346,257	18.4	18.2	1.9	1.6	9.15
Alimentos y Animales	186,076	257,311	38.3	280,426	80.0	81.3	2.1	1.8	9.31
Alimentos Exc. Silv.	184,751	255,873	38.5	278,579	79.5	80.9	2.0	1.7	9.17
Alimentos Miscelaneos	9,874	16,097	63.0	18,707	4.2	5.1	2.3	1.9	12.42
Aliment Preparad Nes	7,516	12,367	64.5	14,331	3.2	3.9	2.3	1.8	12.26
Cereales y Preparados	31,755	44,595	40.4	44,477	13.7	14.1	1.0	0.8	8.20
Cereales	19,970	22,627	13.3	21,189	8.6	7.2	0.7	0.5	4.74
Alimento para Niños	1,077	2,299	113.6	2,061	0.5	0.7	3.1	4.0	8.69
Mezcla Pastelería	669	1,915	188.1	785	0.3	0.6	23.1	7.5	0.00
Trigo y Equiv Harina	12,079	11,044	-8.6	9,050	5.2	3.5	0.9	0.5	1.82
Harina de Trigo	11,438	10,396	-9.1	8,735	4.9	3.3	8.9	5.3	1.91
Macarrones	925	1,498	61.9	1,910	0.4	0.5	8.4	4.5	8.43
Pastelería	6,741	11,945	77.2	14,143	2.9	3.8	12.7	6.3	15.28
Arroz	3,864	6,447	66.9	7,065	1.7	2.0	1.0	0.8	8.80
Arroz Molido c.Cáscara	3,290	4,950	50.5	6,632	1.4	1.6	1.0	0.8	7.52
Cereales Desayuno	696	1,876	169.3	1,941	0.3	0.6	2.5	1.9	33.33
Maíz y Productos	4,601	5,754	19.8	5,575	2.1	1.8	0.6	0.5	4.06
Maíz	3,946	5,104	29.3	5,048	1.7	1.6	0.5	0.5	8.64
Legumbres	2,077	2,058	-0.9	2,014	0.9	0.7	0.7	0.7	1.59
Oleaginosas y Product	7,307	8,660	18.5	9,240	3.1	2.7	0.4	0.3	2.55
Soya y Productos	1,723	1,654	-4.0	1,453	0.7	0.5	0.2	0.1	-3.87
Girasol y Productos	3,411	5,151	51.0	6,075	1.5	1.6	1.1	1.6	14.53
Aceite Semilla Girasol	3,411	5,144	50.8	6,042	1.5	1.6	1.6	1.9	14.51
Margarina Etc.	1,554	1,815	16.8	1,921	0.7	0.6	6.9	3.6	7.24
Raíces y Tubérculos	2,538	3,875	52.7	5,682	1.1	1.2	3.5	2.8	10.85
Papa y Productos	2,527	3,692	46.1	5,307	1.1	1.2	4.1	2.8	10.14
Papas	1,674	2,025	21.0	2,685	0.7	0.6	2.9	2.3	6.01
Frutas y Vegetales	29,690	41,947	41.3	48,956	12.8	13.3	2.8	2.1	10.02
Vegetales excl. Melón	13,408	18,013	34.3	20,563	5.8	5.7	7.3	3.8	9.78
Vegetales Primarios	5,837	7,301	25.1	8,799	2.5	2.3	6.6	3.5	8.78
Cebolla	1,287	1,524	18.4	1,685	0.6	0.5	7.3	2.5	-0.55
Cebolla Seca	1,262	1,513	19.9	1,859	0.5	0.5	11.8	8.6	-0.65

Ii. 91

Martinica: Estructura y Crecimiento de las Importaciones Agrícolas, 1983-1995

Rubro	Promedio Import. Anuales			Importac 1995 (\$1000)	Participación en Import. (%) de:				Tasa Crecim. 1983-85 a 1993-95
	1986-1990	1991-1995	Cambio %		Prod. Agríc.		LAC (por Rubro)		
	(Valor en \$1000)	(2)			86-90	91-95	86-90	91-95	
(1)	(2)	(3)	(4)	(5)	(6)	(7)	(8)	(9)	
Ajo	1,511	1,669	10.4	1,607	0.7	0.5	4.4	2.5	0.00
Hortalizas Fresc Nes	1,620	1,715	5.9	2,760	0.7	0.5	10.2	7.1	2.53
Hortalizas Prep Nes	4,351	6,284	44.4	7,231	1.9	2.0	10.3	7.8	9.07
Hortalizas Congeladas	1,184	1,825	54.2	2,159	0.5	0.6	9.3	8.4	8.03
Frutas Incluye Melones	10,344	16,150	56.1	18,927	4.4	5.1	2.6	1.8	11.95
Frutas Primarias	4,552	6,834	50.1	7,762	2.0	2.2	2.0	1.2	11.45
Total Frutas Cítricas	863	1,900	120.2	2,439	0.4	0.6	9.7	11.0	17.66
Naranja, Mandarinas, Clem	773	1,513	95.8	1,885	0.3	0.5	11.3	11.8	15.30
Naranjas	761	1,485	95.1	1,862	0.3	0.5	11.6	12.3	15.22
Manzanas	1,634	2,049	25.4	1,689	0.7	0.6	1.9	1.1	5.28
Frutas Preparadas Nes	1,715	2,808	63.7	3,840	0.7	0.9	3.2	1.8	13.02
Jugos de Frutas	2,574	4,903	90.5	5,625	1.1	1.5	4.6	4.7	11.84
Jugos Nes	1,163	1,862	60.2	2,831	0.5	0.6	3.4	3.4	5.59
"Watersice" y Otros	1,435	2,378	65.7	3,027	0.6	0.8	15.5	11.9	12.89
Desperd. Alimentos	1,808	1,734	-4.1	2,086	0.8	0.5	3.3	2.2	0.50
Azúcar y Miel de Abeja	7,453	11,935	60.1	13,387	3.2	3.8	1.8	1.6	9.13
Azúcar Tot. Eq. Crudo	4,365	7,912	80.4	9,041	1.9	2.5	1.3	1.6	9.20
Azúcar Refinado	3,889	7,251	86.4	8,818	1.7	2.3	1.4	2.2	18.84
Azúcar para Confitería	2,814	3,551	26.2	3,853	1.2	1.1	6.4	2.1	8.66
Café, te, Cacao, Especies	7,699	9,504	23.4	11,098	3.3	3.0	2.3	1.6	7.79
Café y Productos	2,434	2,491	2.4	3,571	1.0	0.8	2.2	1.8	2.06
Café Verde y Tostado	1,893	2,113	11.6	3,262	0.8	0.7	1.8	1.9	3.03
Chocolate Prods Nes	3,943	5,894	49.5	6,290	1.7	1.9	7.9	2.8	12.24
Bebidas y Tabaco	37,295	47,066	26.2	51,894	16.0	14.9	6.3	3.6	9.86
Tabaco	4,514	6,810	50.9	7,109	1.9	2.2	4.4	2.6	12.17
Cigarrillos	4,329	6,533	50.9	6,748	1.9	2.1	10.0	6.0	12.09
Bebidas	32,781	40,256	22.8	44,785	14.1	12.7	6.7	3.9	9.50
Bebid. no Alcoholic.	8,060	9,171	13.8	12,114	3.5	2.9	15.1	5.1	9.87
Bebid. Alcoh Destilad	4,920	3,542	-28.0	3,387	2.1	1.1	2.1	0.8	1.82
Cerveza de Cebada	5,100	7,778	52.5	9,239	2.2	2.5	7.5	4.3	13.72
Vino y Vermut	13,103	17,103	30.5	16,702	5.6	5.4	10.8	8.1	9.45
Vermuts y Similares	1,616	1,944	20.3	1,603	0.7	0.6	44.3	32.9	7.92
Materiales no Refinados	2,981	4,587	53.9	5,623	1.3	1.4	0.2	0.2	9.62
Mater. no Ref Nes	2,475	4,119	66.4	5,245	1.1	1.3	0.7	0.7	11.24
Aceites y Grasas	11,694	13,239	13.2	14,073	5.0	4.2	1.0	0.8	3.12
Aceite Veget y Animal	6,136	7,485	22.0	8,314	2.6	2.4	0.7	0.5	2.13
Aceites Vegetales, Tot	5,766	7,110	23.3	7,889	2.5	2.2	0.9	0.6	2.22
Carne y Prep Carne	55,391	77,387	39.7	82,676	23.8	24.5	5.2	4.6	9.75
Carne Fres/Cong/Refr.	39,820	54,655	37.3	58,549	17.1	17.3	4.5	3.9	9.57
Carne de Bovino	16,806	22,285	32.6	23,886	7.2	7.0	3.8	3.5	9.92
Carne Fresca de Bovino	15,311	20,511	34.0	22,314	6.6	6.5	3.8	3.5	9.15
Carne Res. Tem Deshu.	10,695	15,859	48.3	18,491	4.6	5.0	8.4	4.0	12.50
Carne Res y Ternera	4,616	4,652	0.8	3,823	2.0	1.5	1.7	2.4	1.62
Carnes Prep.	1,203	1,555	29.2	1,378	0.5	0.5	4.3	4.8	0.00
Carne Fresca de Oveja	3,452	6,104	76.8	5,473	1.5	1.9	6.9	10.3	14.50
Camero y Cordero	3,236	4,224	30.5	4,073	1.4	1.3	6.9	8.0	9.25
Carne Cabra	216	1,880	771.1	1,400	0.1	0.6	6.4	27.3	0.00
Carne de Cerdo	15,343	22,861	49.0	25,736	6.6	7.2	8.4	6.6	8.98
Carne Cerdo	3,704	2,158	-41.7	587	1.6	0.7	3.5	1.7	-14.45
Carne de Porcino	3,704	5,173	39.6	6,328	1.6	1.6	3.5	3.1	8.21
Prep Carne Cerdo	6,164	8,471	37.4	9,191	2.7	2.7	25.5	16.8	5.86
Cerdos		5,025		5,741		1.6		12.4	
Tocino y Jamón Cerdo	1,294	2,083	61.0	2,460	0.6	0.7	6.3	4.3	11.41
Carne Pavo	1,385	3,064	121.2	3,105	0.6	1.0	22.6	3.4	0.00
Carne Seca Salad Ahum	2,186	2,913	33.2	3,048	0.9	0.9	6.6	4.2	4.62
Carne Enlatada Nes	13,385	19,818	48.1	21,081	5.8	6.3	8.2	8.5	11.41

Martínica: Estructura y Crecimiento de las Importaciones Agrícolas, 1983-1995

Rubro	Promedio Import. Anuales			Importac 1995 (\$1000)	Participación en Import. (%) de:				Tasa Crecim. 1983-85 a 1993-95
	1986-1990	1991-1995	Cambio		Prod. Agríc.		LAC (por Rubro)		
	(Valor en \$1000)		%		86-90	91-95	86-90	91-95	
	(1)	(2)	(3)	(4)	(5)	(6)	(7)	(8)	
Carne Prep y Preservad	9,202	12,685	37.8	13,324	4.0	4.0	7.2	8.5	9.99
Salchichas	4,180	7,133	70.6	7,757	1.8	2.3	13.7	8.7	14.38
Embutidos Cerdo	4,180	7,133	70.6	7,757	1.8	2.3	13.8	8.9	14.38
Carne de Ave	14,821	20,454	38.0	22,030	6.4	6.5	8.1	4.9	10.33
Carne Fresca de Pollo	14,336	19,327	34.8	20,656	6.2	6.1	8.0	5.1	9.67
Carne Pollo	12,746	15,953	25.2	17,187	5.5	5.0	7.4	5.5	7.60
Carne de Ovino	3,452	6,104	76.8	5,473	1.5	1.9	6.9	10.3	14.50
Carne Otras	2,203	2,375	7.8	2,053	0.9	0.8	2.5	4.1	2.99
Despojo Comestibles Fr	2,277	2,784	21.4	2,920	1.0	0.9	1.8	1.5	7.58
Carne Despoj. Comest.	1,694	2,026	19.6	2,059	0.7	0.6	2.7	2.0	4.25
Prod Lácteos y Huevos	38,473	48,463	26.0	53,463	16.5	15.3	3.1	2.7	9.00
Leche Equivalente	35,679	45,500	27.5	50,701	15.3	14.4	2.9	2.6	9.52
Leche Ent. Fr. Vaca	5,832	10,569	81.2	12,486	2.5	3.3	22.1	13.9	17.53
Leche Ent. Condensada	2,634	2,217	-15.8	1,984	1.1	0.7	8.1	8.4	0.00
Leche Ent. Evaporada	3,115	2,079	-33.3	2,294	1.3	0.7	8.0	4.6	-8.53
Leche Ent. Seca	6,389	5,714	-10.6	5,477	2.7	1.8	1.6	1.1	5.80
Leche Descremada Seca	2,340	3,357	43.4	4,103	1.0	1.1	0.6	0.7	13.41
Leche Polvo Descrem.	2,340	3,357	43.4	4,103	1.0	1.1	0.6	0.7	13.41
Leche Cond. Polvo, Fresc	21,670	25,900	19.5	28,617	9.3	8.2	2.3	2.0	9.47
Leche Condens y Evapor	5,749	4,296	-25.3	4,278	2.5	1.4	8.0	6.0	-1.28
Leche en Polvo	8,729	9,070	3.9	9,580	3.8	2.9	1.1	0.9	8.25
Leche Fresca	6,766	11,757	73.8	13,903	2.9	3.7	20.6	11.9	18.76
Mantequilla	3,758	3,702	-1.5	3,592	1.6	1.2	3.0	2.5	3.81
Mantequilla Leche Vaca	3,758	3,702	-1.5	3,592	1.6	1.2	3.2	2.6	3.81
Queso y Cuajada	10,252	15,898	55.1	18,492	4.4	5.0	6.8	5.4	11.46
Queso Entero Vaca	10,252	15,060	46.9	16,290	4.4	4.8	7.0	5.3	10.50
Queso Procesado		2,094		2,202		0.7		70.3	
Margarina Grasa	1,539	1,802	17.1	1,920	0.7	0.6	11.2	5.8	7.14
Huevos con Cáscara	2,719	2,860	5.2	2,665	1.2	0.9	6.8	4.9	2.76
Huevos Gallina	2,719	2,860	5.2	2,665	1.2	0.9	6.8	4.9	2.76
Forrajes	4,996	6,370	27.5	6,400	2.1	2.0	0.9	0.8	7.35
Alim. Mascotas	1,314	2,740	108.6	2,769	0.6	0.9	19.9	6.8	0.00
Parte B: Desempeño de las Importaciones de 20 de los más Importantes Productos Agrícolas									
Leche Equivalente	35,679	45,500	27.5	50,701	15.3	14.4	2.9	2.6	9.52
Carne de Cerdo	15,343	22,861	49.0	25,736	6.6	7.2	8.4	6.6	8.98
Carne de Bovino	16,806	22,285	32.6	23,886	7.2	7.0	3.8	3.5	9.92
Carne de Ave	14,821	20,454	38.0	22,030	6.4	6.5	8.1	4.9	10.33
Vino y Vermut	13,103	17,103	30.5	16,702	5.6	5.4	10.8	8.1	9.45
Carne Pollo	12,746	15,953	25.2	17,187	5.5	5.0	7.4	5.5	7.60
Trigo y Equiv Harina	12,079	11,044	-8.6	9,050	5.2	3.5	0.9	0.5	1.82
Azúcar Tot. Eq. Crudo	4,385	7,912	80.4	9,041	1.9	2.5	1.3	1.6	9.20
Cerveza de Cebada	5,100	7,778	52.5	9,239	2.2	2.5	7.5	4.3	13.72
Tabaco	4,514	6,810	50.9	7,109	1.9	2.2	4.4	2.6	12.17
Arroz	3,864	6,447	66.9	7,065	1.7	2.0	1.0	0.8	8.80
Mafz y Productos	4,801	5,754	19.8	5,575	2.1	1.8	0.6	0.5	4.06
Girasol y Productos	3,411	5,151	51.0	6,075	1.5	1.6	1.1	1.6	14.53
Camero y Cordero	3,236	4,224	30.5	4,073	1.4	1.3	6.9	8.0	9.25
Papa y Productos	2,527	3,692	46.1	5,307	1.1	1.2	4.1	2.8	10.14
Carne Pavo	1,385	3,064	121.2	3,105	0.6	1.0	22.6	3.4	0.00
Huevos Gallina	2,719	2,860	5.2	2,665	1.2	0.9	6.8	4.9	2.76
Café y Productos	2,434	2,491	2.4	3,571	1.0	0.8	2.2	1.8	2.06
Manzanas	1,634	2,049	25.4	1,689	0.7	0.6	1.9	1.1	5.28
Carne Cabra	216	1,880	771.1	1,400	0.1	0.6	6.4	27.3	0.00
Ajo	1,511	1,669	10.4	1,607	0.7	0.5	4.4	2.5	0.00

Ii. 93

Montserrat: Estructura y Crecimiento de las Importaciones Agrícolas, 1983-1995

Rubro	Promedio Import. Anuales		Cambio %	Importac 1995 (\$1000)	Participación en Import. (%) de:				Tasa Crecim. 1983-85 a 1993-95
	1986-1990	1991-1995			Prod. Agríc.		LAC (por Rubro)		
	(Valor en \$1000)				86-90	91-95	86-90	91-95	
(1)	(2)	(3)	(4)	(5)	(6)	(7)	(8)		
Resumen: Participación y Crecimiento de los Principales Grupos									
<i>Comercio Total Mercan.</i>	29,625	31,707	7.0	30,000	100.0	100.0	0.0	0.0	4.42
<i>Productos Agrícolas</i>	5,080	7,263	43.0	6,785	17.1	22.9	0.0	0.0	8.01
<i>Alimentos Exc. Silv.</i>	3,113	3,855	23.8	3,442	61.3	53.1	0.0	0.0	3.71
<i>Cereales y Preparados</i>	647	810	25.1	836	12.7	11.2	0.0	0.0	4.59
<i>Raíces y Tubérculos</i>	44	84	89.6	100	0.9	1.2	0.1	0.1	-1.09
<i>Frutas y Vegetales</i>	472	752	59.2	758	9.3	10.3	0.0	0.0	12.03
<i>Vegetales excl. Melón</i>	163	332	103.3	342	3.2	4.6	0.1	0.1	13.71
<i>Frutas incluye Melones</i>	226	281	24.4	260	4.4	3.9	0.1	0.0	25.13
<i>Azúcar y Miel de Abeja</i>	248	286	15.6	189	4.9	3.9	0.1	0.0	7.28
<i>Café, te, Cacao, Especias</i>	117	88	-24.9	51	2.3	1.2	0.0	0.0	-3.51
<i>Bebidas y Tabaco</i>	1,793	3,133	74.7	3,078	35.3	43.1	0.3	0.2	15.32
<i>Carne y Prep Carne</i>	860	1,058	22.7	1,000	16.9	14.5	0.1	0.1	0.64
<i>Prod Lácteos y Huevos</i>	582	657	12.8	422	11.5	9.0	0.0	0.0	2.67
<i>Forrajes</i>	146	265	81.3	265	2.9	3.6	0.0	0.0	0.00
Parte A. Estructura: Participación y Crecimiento, Grupos y Principales Productos									
<i>Comercio Total Mercan.</i>	29,625	31,707	7.0	30,000	100.0	100.0	0.0	0.0	4.42
<i>Productos Agrícolas</i>	5,080	7,263	43.0	6,785	17.1	22.9	0.0	0.0	8.01
<i>Alimentos y Animales</i>	3,204	4,037	26.0	3,625	63.1	55.6	0.0	0.0	4.41
<i>Alimentos Exc. Silv.</i>	3,113	3,855	23.8	3,442	61.3	53.1	0.0	0.0	3.71
<i>Alimentos Miscelaneos</i>	121	114	-5.8	95	2.4	1.6	0.0	0.0	-2.17
<i>Cereales y Preparados</i>	647	810	25.1	836	12.7	11.2	0.0	0.0	4.59
<i>Cereales</i>	438	484	10.5	510	8.6	6.7	0.0	0.0	2.86
<i>Cereales Prep Nes</i>	71	137	94.1	137	1.4	1.9	0.8	0.4	0.00
<i>Harina de Trigo</i>	287	344	19.8	370	5.7	4.7	0.2	0.2	4.40
<i>Macarrones</i>	32	51	61.4	51	0.6	0.7	0.3	0.2	2.54
<i>Pastelería</i>	100	112	12.0	112	2.0	1.5	0.2	0.1	8.62
<i>Aroz Molido c.Cáscara</i>	150	140	-6.8	140	3.0	1.9	0.0	0.0	0.10
<i>Legumbres Nes</i>	27	49	82.7	50	0.5	0.7	0.1	0.1	8.72
<i>Aceites Vegetales Nes</i>	35	60	70.6	60	0.7	0.8	0.3	0.4	0.00
<i>Margarina Etc.</i>	79	47	-39.9	25	1.5	0.6	0.3	0.1	-14.20
<i>Raíces y Tubérculos</i>	44	84	89.6	100	0.9	1.2	0.1	0.1	-1.09
<i>Papa y Productos</i>	44	84	89.6	100	0.9	1.2	0.1	0.1	-1.09
<i>Papas</i>	44	84	89.6	100	0.9	1.2	0.1	0.1	-1.09
<i>Frutas y Vegetales</i>	472	752	59.2	758	9.3	10.3	0.0	0.0	12.03
<i>Vegetales excl. Melón</i>	163	332	103.3	342	3.2	4.6	0.1	0.1	13.71
<i>Cebolla Seca</i>	70	80	14.9	90	1.4	1.1	0.7	0.5	11.74
<i>Hortalizas Prep Nes</i>	94	252	169.2	252	1.8	3.5	0.2	0.3	14.51
<i>Frutas incluye Melones</i>	226	281	24.4	260	4.4	3.9	0.1	0.0	25.13
<i>Frutas Primarias</i>	61	156	156.6	135	1.2	2.1	0.0	0.0	29.52
<i>Naranjas</i>	5	43	728.9	30	0.1	0.6	0.1	0.4	0.00
<i>Frutas Frescas Nes</i>	50	105	109.2	105	1.0	1.4	0.6	0.5	25.69
<i>Frutas Preparadas Nes</i>	165	125	-24.2	125	3.2	1.7	0.3	0.1	21.61
<i>Desperd. Alimentos</i>	28	68	163.6	68	0.5	0.9	0.0	0.1	0.00
<i>Azúcar y Miel de Abeja</i>	248	286	15.6	189	4.9	3.9	0.1	0.0	7.28
<i>Azúcar Tot. Eq. Crudo</i>	183	187	2.1	90	3.6	2.6	0.1	0.0	1.98
<i>Azúcar Refinado</i>	111	171	53.9	90	2.2	2.4	0.0	0.1	0.00
<i>Azúcar para Confitería</i>	55	73	32.2	73	1.1	1.0	0.1	0.0	0.00
<i>Café, te, Cacao, Especias</i>	117	88	-24.9	51	2.3	1.2	0.0	0.0	-3.51
<i>Especias Total</i>	46	51	9.9	51	0.9	0.7	0.1	0.1	6.18

Ii. 94

Montserrat: Estructura y Crecimiento de las Importaciones Agrícolas, 1983-1995

Rubro	Promedio Import. Anuales			Importac 1995 (\$1000)	Participación en Import. (%) de:				Tasa Crecim. 1983-85 a 1993-95
	1986-1990	1991-1995	Cambio		Prod. Agríc.		LAC (por Rubro)		
	(Valor en \$1000)	(2)	%		86-90	91-95	86-90	91-95	
	(1)	(2)	(3)	(4)	(5)	(6)	(7)	(8)	
Bebidas y Tabaco	1,793	3,133	74.7	3,078	35.3	43.1	0.3	0.2	15.32
Tabaco	120	105	-12.4	-	2.4	1.4	0.1	0.0	1.06
Cigarrillos	120	105	-12.4	-	2.4	1.4	0.3	0.1	1.06
Bebidas	1,674	3,028	80.9	3,078	32.9	41.7	0.3	0.3	16.33
Bebid. no Alcoholic.	416	862	107.2	882	8.2	11.9	0.8	0.5	0.00
Bebid. Alcoh Destilad	376	486	29.4	486	7.4	6.7	0.2	0.1	5.12
Cerveza de Cebada	795	1,268	62.1	1,200	15.6	17.7	1.2	0.7	13.80
Vino y Vermut	88	392	347.7	530	1.7	5.4	0.1	0.2	25.82
Aceites y Grasas	204	207	1.7	177	4.0	2.9	0.0	0.0	-1.12
Aceites Vegetales, Tot	75	90	20.1	82	1.5	1.2	0.0	0.0	1.76
Carne y Prep Carne	660	1,956	22.7	1,000	16.9	14.5	0.1	0.1	0.64
Carne Fresa/Cong/Refr.	605	720	19.2	745	11.9	9.9	0.1	0.1	-0.34
Carne de Bovino	132	143	8.8	80	2.6	2.0	0.0	0.0	2.26
Carne Res y Ternera	30	44	45.3	45	0.6	0.6	0.0	0.0	-0.96
Carnes Prep.	102	100	-2.0	35	2.0	1.4	0.4	0.3	4.80
Carne de Cerdo	160	248	55.1	220	3.1	3.4	0.1	0.1	1.91
Tocino y Jamón Cerdo	57	91	61.5	80	1.1	1.3	0.3	0.2	0.23
Carne Seca Salad Ahum	57	91	61.5	80	1.1	1.3	0.2	0.1	0.23
Carne Enlatada Nes	199	244	22.6	175	3.9	3.4	0.1	0.1	4.62
Carne Prep y Preservad	102	100	-2.0	35	2.0	1.4	0.1	0.1	4.80
Salchichas	97	144	48.4	140	1.9	2.0	0.3	0.2	4.52
Embutidos Cerdo	97	144	48.4	140	1.9	2.0	0.3	0.2	4.52
Carne Pollo	559	662	18.5	700	11.0	9.1	0.3	0.2	0.09
Manteca, Cerdo y Ave	42	67	57.5	70	0.8	0.9	0.1	0.2	38.65
Manteca Cerdo	42	67	57.5	70	0.8	0.9	0.1	0.2	38.65
Prod Lácteos y Huevos	582	657	12.8	422	11.5	9.0	0.0	0.0	2.67
Leche Equivalente	601	752	25.1	517	11.8	10.4	0.0	0.0	4.20
Leche Condens y Evapor	418	343	-17.9	100	8.2	4.7	0.6	0.5	0.72
Queso y Cuajada	150	288	92.3	300	2.9	4.0	0.1	0.1	5.91
Queso Entero Vaca	150	288	92.3	300	2.9	4.0	0.1	0.1	5.91
Margarina Grasa	79	47	-39.9	25	1.5	0.6	0.6	0.2	-14.20
Forrajes	148	265	81.3	265	2.9	3.6	0.0	0.0	0.00
Alim. Compues. Aves	85	197	132.3	197	1.7	2.7	0.3	4.5	0.00

Parte B: Desempeño de las Importaciones de 20 de los más Importantes Productos Agrícolas

Cerveza de Cebada	795	1,268	62.1	1,200	15.6	17.7	1.2	0.7	13.80
Leche Equivalente	601	752	25.1	517	11.8	10.4	0.0	0.0	4.20
Carne de Ave	559	662	18.5	700	11.0	9.1	0.3	0.2	0.09
Vino y Vermut	88	392	347.7	530	1.7	5.4	0.1	0.2	25.82
Trigo y Equiv Harina	287	344	19.8	370	5.7	4.7	0.0	0.0	4.40
Carne de Cerdo	160	248	55.1	220	3.1	3.4	0.1	0.1	1.91
Azúcar Tot. Eq. Crudo	183	187	2.1	90	3.6	2.6	0.1	0.0	1.98
Carne de Bovino	132	143	8.8	80	2.6	2.0	0.0	0.0	2.26
Arroz	150	140	-8.8	140	3.0	1.9	0.0	0.0	0.10
Tabaco	120	105	-12.4	-	2.4	1.4	0.1	0.0	1.06
Papa y Productos	44	84	89.6	100	0.9	1.2	0.1	0.1	-1.09
Cebolla	70	80	14.9	90	1.4	1.1	0.4	0.1	11.74
Naranjas	5	43	726.9	30	0.1	0.6	0.1	0.4	0.00
Soya y Productos	39	29	-25.5	22	0.8	0.4	0.0	0.0	-10.99
Huevos Gallina	6	22	254.8	22	0.1	0.3	0.0	0.0	9.35
Gallinas y Pollos	10	9	-8.2	9	0.2	0.1	0.0	0.0	0.00
Bananos	5	8	48.1	-	0.1	0.1	0.0	0.0	0.00
Café y Productos	20	6	-67.3	-	0.4	0.1	0.0	0.0	

Ii. 95

Antillas Holandesas: Estructura y Crecimiento de las Importaciones Agrícolas, 1983-1995

Rubro	Promedio Import. Anuales		Cambio %	Importac 1995 (\$1000)	Participación en Import. (%) de:				Tasa Crecim. 1983-85 a 1993-95
	1986-1990	1991-1995			Prod. Agríc.		LAC (por Rubro)		
	(Valor en \$1000)				86-90	91-95	86-90	91-95	
(1)	(2)	(3)	(4)	(5)	(6)	(7)	(8)		
Resumen: Participación y Crecimiento de los Principales Grupos									
<i>Comercio Total Mercan.</i>	1,553,813	1,881,390	21.1	1,800,000	100.0	100.0	1.6	1.1	-5.99
<i>Productos Agrícolas</i>	107,844	176,190	63.4	204,103	6.9	9.4	0.9	0.9	3.84
<i>Alimentos Exc. Silv.</i>	90,230	152,496	69.0	177,470	83.7	86.6	1.0	1.0	4.49
<i>Cereales y Preparados</i>	12,712	53,691	322.4	66,386	11.8	30.5	0.4	1.0	16.64
<i>Oleaginosas y Product</i>	955	2,084	118.2	2,641	0.9	1.2	0.1	0.1	2.60
<i>Raíces y Tubérculos</i>	3,153	4,768	51.2	6,352	2.9	2.7	4.3	3.5	4.42
<i>Frutas y Vegetales</i>	22,077	28,721	30.1	29,517	20.5	16.3	2.1	1.4	0.12
<i>Vegetales excl. Melón</i>	6,944	9,028	30.0	8,352	6.4	5.1	3.8	1.9	0.02
<i>Frutas incluye Melones</i>	11,264	14,077	25.0	13,944	10.4	8.0	2.8	1.5	-0.92
<i>Azúcar y Miel de Abeja</i>	4,675	6,199	32.6	8,908	4.3	3.5	1.1	0.8	2.41
<i>Café, te, Cacao, Especias</i>	4,081	5,625	37.9	6,029	3.8	3.2	1.2	0.9	-3.53
<i>Bebidas y Tabaco</i>	12,082	15,592	29.1	17,834	11.2	8.8	2.0	1.2	2.90
<i>Materiales no Refinados</i>	1,023	1,720	68.0	1,811	0.9	1.0	0.1	0.1	1.55
<i>Carne y Prep Carne</i>	26,362	30,550	15.9	33,140	24.4	17.3	2.5	1.8	-0.94
<i>Prod Lácteos y Huevos</i>	11,862	16,342	37.8	20,760	11.0	9.3	0.9	0.9	2.62
<i>Forrajes</i>	2,455	3,777	53.9	3,827	2.3	2.1	0.4	0.5	-0.18
Parte A. Estructura: Participación y Crecimiento, Grupos y Principales Productos									
<i>Comercio Total Mercan.</i>	1,553,813	1,681,390	21.1	1,800,000	100.0	100.0	1.6	1.1	-5.99
<i>Productos Agrícolas</i>	107,844	176,190	63.4	204,103	6.9	9.4	0.9	0.9	3.84
<i>Alimentos y Animales</i>	93,726	156,749	67.2	181,736	86.9	89.0	1.1	1.1	3.97
<i>Alimentos Exc. Silv.</i>	90,230	152,496	69.0	177,470	83.7	86.6	1.0	1.0	4.49
<i>Alimentos Miscelaneos</i>	9,225	11,807	25.8	12,809	8.6	6.6	2.1	1.4	0.99
<i>Aliment Preparad Nes</i>	6,905	10,060	45.7	11,039	6.4	5.7	2.1	1.4	3.09
<i>Cereales y Preparados</i>	12,712	53,691	322.4	66,386	11.8	30.5	0.4	1.0	16.64
<i>Cereales</i>	7,540	46,634	518.5	58,580	7.0	26.5	0.3	1.0	21.44
<i>Alimento para Niños</i>	811	1,478	82.2	1,925	0.8	0.8	2.3	2.6	7.39
<i>Barquillos</i>	13	1,053		1,543	0.0	0.6	9.9	90.2	24.95
<i>Trigo y Equiv Harina</i>	3,029	3,221	6.3	3,380	2.8	1.8	0.2	0.1	1.67
<i>Trigo</i>	2,947	3,133	6.3	3,300	2.7	1.8	0.2	0.2	1.74
<i>Pastelería</i>	2,271	1,778	-21.7	1,309	2.1	1.0	4.3	0.9	-5.47
<i>Aroz</i>	3,429	39,913		54,000	3.2	22.7	0.9	5.0	26.84
<i>Aroz Molido c.Cáscara</i>	3,168	39,913		54,000	2.9	22.7	1.0	6.5	27.86
<i>Maíz y Productos</i>	1,420	4,013	182.6	1,800	1.3	2.3	0.2	0.4	14.32
<i>Maíz</i>	1,082	3,501	223.6	1,200	1.0	2.0	0.1	0.3	13.12
<i>Oleaginosas y Product</i>	955	2,084	118.2	2,641	0.9	1.2	0.1	0.1	2.60
<i>Aceite de Soya</i>	563	1,391	147.2	1,850	0.5	0.8	0.2	0.3	0.05
<i>Margarina Etc.</i>	1,877	1,256	-33.1	1,300	1.7	0.7	8.3	2.5	-5.84
<i>Raíces y Tubérculos</i>	3,153	4,768	51.2	6,352	2.9	2.7	4.3	3.5	4.42
<i>Papa y Productos</i>	2,954	4,478	51.6	6,083	2.7	2.5	4.7	3.4	4.58
<i>Papas</i>	2,915	4,408	51.2	6,000	2.7	2.5	5.1	4.9	4.74
<i>Frutas y Vegetales</i>	22,077	28,721	30.1	29,517	20.5	16.3	2.1	1.4	0.12
<i>Vegetales excl. Melón</i>	6,944	9,028	30.0	8,352	6.4	5.1	3.8	1.9	0.02
<i>Vegetales Primarios</i>	2,979	3,893	30.7	3,547	2.8	2.2	3.4	1.9	-0.48
<i>Tomate y Productos</i>	999	1,146	14.7	1,301	0.9	0.7	4.1	1.1	0.76
<i>Hortalizas Fresc Nes</i>	1,552	2,419	55.9	2,235	1.4	1.4	9.7	10.0	2.76
<i>Hortalizas Prep Nes</i>	2,067	2,519	21.9	2,163	1.9	1.4	4.9	3.1	-2.72
<i>Hortalizas Congeladas</i>	1,225	1,819	48.4	1,796	1.1	1.0	9.6	8.3	2.90
<i>Frutas incluye Melones</i>	11,264	14,077	25.0	13,944	10.4	8.0	2.8	1.5	-0.92
<i>Frutas Primarias</i>	5,178	5,147	-0.6	4,438	4.8	2.9	2.2	0.9	-5.44
<i>Total Frutas Cítricas</i>	1,059	1,074	1.4	666	1.0	0.6	11.9	6.2	-8.24
<i>Manzanas</i>	1,049	1,025	-2.3	1,000	1.0	0.6	1.2	0.5	-0.55
<i>Frutas Frescas Nes</i>	1,029	914	-11.2	705	1.0	0.5	12.6	4.0	-8.04

Ii. 96

Antillas Holandesas: Estructura y Crecimiento de las Importaciones Agrícolas, 1983-1995

Rubro	Promedio Import. Anuales			Importac 1995 (\$1000)	Participación en Import. (%) de:				Tasa Crecim. 1983-85 a 1993-95
	1986-1990	1991-1995	Cambio		Prod. Agríc.		LAC (por Rubro)		
	(Valor en \$1000)		%		86-90	91-95	86-90	91-95	
(1)	(2)	(3)	(4)	(5)	(6)	(7)	(8)		
Frutas Preparadas Nes	5,606	8,234	46.9	8,724	5.2	4.7	10.6	5.4	2.61
Desperd. Alimentos	2,455	3,777	53.9	3,827	2.3	2.1	4.5	4.7	-0.18
Azúcar y Miel de Abeja	4,675	6,199	32.6	8,908	4.3	3.5	1.1	0.8	2.41
Azúcar Tot. Eq. Crudo	2,649	3,125	18.0	5,960	2.5	1.8	0.8	0.6	1.09
Azúcar Refinado	2,581	3,023	17.1	5,700	2.4	1.7	0.9	0.9	1.00
Azúcar para Confitería	1,933	2,895	49.8	2,771	1.8	1.6	4.4	1.7	5.76
Café, te, Cacao, Especies	4,081	5,625	37.9	6,029	3.8	3.2	1.2	0.9	-3.53
Café y Productos	1,385	1,675	20.9	1,820	1.3	1.0	1.2	1.2	-11.28
Café Extractos	945	1,083	14.5	1,020	0.9	0.6	14.0	3.9	1.23
Chocolate Prods Nes	1,190	1,792	50.6	1,760	1.1	1.0	2.4	0.8	7.03
Te	608	875	43.8	1,250	0.6	0.5	2.8	2.7	3.81
Especies Nes	840	1,212	44.3	1,149	0.8	0.7	8.1	8.9	2.10
Bebidas y Tabaco	12,082	15,592	29.1	17,834	11.2	8.8	2.0	1.2	2.90
Tabaco	4,800	2,014	-58.0	2,289	4.5	1.1	4.6	0.8	2.00
Tabaco Productos Nes	127	947	643.2	1,441	0.1	0.5	2.2	6.3	33.75
Bebidas	7,282	13,578	86.5	15,545	6.8	7.7	1.5	1.3	3.07
Bebid. no Alcoholic.	701	1,255	79.2	1,293	0.6	0.7	1.3	0.7	1.14
Bebid. Alcoh Destilad	2,631	4,644	76.5	4,652	2.4	2.6	1.1	1.0	4.34
Cerveza de Cebada	2,003	4,544	126.9	5,100	1.9	2.6	3.0	2.5	1.69
Vino y Vermut	1,857	2,861	54.1	4,200	1.7	1.6	1.5	1.4	4.13
Materiales no Refinados	1,023	1,720	68.0	1,811	0.9	1.0	0.1	0.1	1.55
Mater. no Ref Nes	979	1,609	64.3	1,680	0.9	0.9	0.3	0.3	1.18
Aceites y Grasas	3,977	4,303	8.2	5,082	3.7	2.4	0.3	0.3	-2.33
Aceite Veget y Animal	1,013	2,129	110.2	2,722	0.9	1.2	0.1	0.1	2.68
Aceites Vegetales, Tot	955	2,042	113.8	2,602	0.9	1.2	0.1	0.2	2.41
Carne y Prep Carne	26,362	30,550	15.9	33,140	24.4	17.3	2.5	1.8	-0.94
Carne Fres/Cong/Refr.	19,054	21,993	15.4	23,760	17.7	12.5	2.2	1.6	-1.17
Carne de Bovino	8,333	9,450	13.4	10,380	7.7	5.4	1.9	1.5	-3.33
Carne Fresca de Bovino	6,268	7,065	12.7	7,500	5.8	4.0	1.5	1.2	-3.86
Carne Res y Ternera	6,268	7,065	12.7	7,500	5.8	4.0	2.3	3.7	-3.86
Carne Res Salad. Ahum.	955	1,355	41.9	1,200	0.9	0.8	16.7	26.1	5.85
Carnes Preparad Nes	840	1,204	43.3	970	0.8	0.7	1.2	4.0	0.00
Carne de Porcino	4,998	4,955	-0.9	5,100	4.6	2.8	4.7	3.0	-1.85
Tocino y Jamón Cerdo	1,634	1,407	-13.9	1,300	1.5	0.8	7.9	2.9	-4.90
Carne Seca Salad Ahum	2,589	2,762	6.7	2,500	2.4	1.6	7.8	3.9	-0.99
Carne Seca Nes	955	1,355	41.9	1,200	0.9	0.8	7.7	6.3	5.85
Carne Enlatada Nes	4,719	5,795	22.8	6,680	4.4	3.3	2.9	2.5	-0.02
Carne Prep y Preservad	2,330	2,685	15.3	3,200	2.2	1.5	1.8	1.8	-0.25
Embutidos Cerdo	2,231	2,869	28.6	3,400	2.1	1.6	7.4	3.6	-0.19
Carne Pollo	5,919	8,082	36.5	9,300	5.5	4.6	3.4	2.8	2.14
Carne Otras	1,464	1,761	20.2	1,420	1.4	1.0	1.7	3.1	14.90
Prod Lácteos y Huevos	11,862	16,342	37.8	20,760	11.0	9.3	0.9	0.9	2.62
Leche Equivalente	11,765	16,235	38.0	20,670	10.9	9.2	1.0	0.9	2.60
Leche Ent. Fr. Vaca	682	1,210	77.4	1,400	0.6	0.7	2.6	1.6	2.00
Leche Ent. Evaporada	2,340	2,751	17.5	3,100	2.2	1.6	6.0	6.1	2.94
Leche Descremada Seca	3,691	5,050	36.8	9,200	3.4	2.9	0.9	1.0	3.87
Leche Polvo Descrem.	3,691	5,050	36.8	9,200	3.4	2.9	0.9	1.0	3.87
Leche Cond. Polvo, Fresc	6,713	9,010	34.2	13,700	6.2	5.1	0.7	0.7	3.36
Leche Condens y Evapor	2,340	2,751	17.5	3,100	2.2	1.6	3.3	3.9	2.94
Leche en Polvo	3,691	5,050	36.8	9,200	3.4	2.9	0.5	0.5	3.87
Leche Fresca	682	1,210	77.4	1,400	0.6	0.7	2.1	1.2	2.00
Queso Entero Vaca	4,406	6,598	49.7	6,400	4.1	3.7	3.0	2.3	2.15
Margarina Grasa	1,599	898	-43.9	900	1.5	0.5	11.7	2.9	-7.32
Forrajes	2,455	3,777	53.9	3,827	2.3	2.1	0.4	0.5	-0.18

Li. 97

Antillas Holandesas: Estructura y Crecimiento de las Importaciones Agrícolas, 1983-1995

Rubro	Promedio Import. Anuales			Importac 1995 (\$1000)	Participación en Import. (%) de:				Tasa Crecim. 1983-85 a 1993-95
	1986-1990	1991-1995	Cambio		Prod. Agríc.		LAC (por Rubro)		
	(Valor en \$1000)		%	86-90	91-95	86-90	91-95		
	(1)	(2)	(3)	(4)	(5)	(6)	(7)	(8)	
Parte B: Desempeño de las Importaciones de 20 de los más importantes Productos Agrícolas									
Arroz	3,429	39,913	1064.0	54,000	3.2	22.7	0.9	5.0	26.84
Leche Equivalente	11,765	16,235	38.0	20,670	10.9	9.2	1.0	0.9	2.60
Carne de Cerdo	9,400	9,924	5.6	10,630	8.7	5.6	5.2	2.9	-1.88
Carne de Bovino	8,333	9,450	13.4	10,380	7.7	5.4	1.9	1.5	-3.33
Carne Pollo	5,919	8,082	36.5	9,300	5.5	4.6	3.4	2.8	2.14
Carne de Ave	5,919	8,082	36.5	9,300	5.5	4.6	3.2	2.0	2.14
Cerveza de Cebada	2,003	4,544	128.9	5,100	1.9	2.6	3.0	2.5	1.69
Papa y Productos	2,954	4,478	51.6	6,063	2.7	2.5	4.7	3.4	4.58
Maíz y Productos	1,420	4,013	182.6	1,800	1.3	2.3	0.2	0.4	14.32
Trigo y Equiv Harina	3,029	3,221	6.3	3,380	2.8	1.8	0.2	0.1	1.67
Azúcar Tot. Eq. Crudo	2,649	3,125	18.0	5,960	2.5	1.8	0.8	0.6	1.09
Vino y Vermut	1,857	2,861	54.1	4,200	1.7	1.6	1.5	1.4	4.13
Tabaco	4,800	2,014	-58.0	2,289	4.5	1.1	4.6	0.8	2.00
Café y Productos	1,385	1,675	20.9	1,820	1.3	1.0	1.2	1.2	-11.28
Soya y Productos	563	1,391	147.2	1,850	0.5	0.8	0.1	0.1	0.05
Tomate y Productos	999	1,146	14.7	1,301	0.9	0.7	4.1	1.1	0.76
Manzanas	1,049	1,025	-2.3	1,000	1.0	0.6	1.2	0.5	-0.55
Te	608	875	43.8	1,250	0.6	0.5	2.8	2.7	3.81
Naranjas	900	735	-18.3	420	0.8	0.4	13.7	6.1	-11.03
Camero y Cordero	726	717	-1.2	650	0.7	0.4	1.5	1.4	-1.93
Uvas y Pasas	378	678	79.2	800	0.4	0.4	1.0	0.7	7.07

Ii.98

St. Kitts y Nevis: Estructura y Crecimiento de las Importaciones Agrícolas, 1983-1995

Rubro	Promedio Import. Anuales			Importac 1995 (\$1000)	Participación en Import. (%) de:				Tasa Crecim. 1983-85 a 1993-95
	1986-1990	1991-1995	Cambio		Prod. Agríc.		LAC (por Rubro)		
	(Valor en \$1000)		%		86-90	91-95	86-90	91-95	
	(1)	(2)	(3)	(4)	(5)	(6)	(7)	(8)	
Resumen: Participación y Crecimiento de los Principales Grupos									
Comercio Total Mercan.	89,975	143,182	59.1	150,000	100.0	100.0	0.1	0.1	11.29
Productos Agrícolas	16,811	18,531	10.2	18,059	18.7	12.9	0.1	0.1	4.97
Alimentos Exc. Silv.	12,882	14,660	13.8	14,344	76.6	79.1	0.1	0.1	4.77
Cereales y Preparados	2,669	3,059	14.6	2,856	15.9	16.5	0.1	0.1	1.17
Legumbres	106	100	-5.5	100	0.6	0.5	0.0	0.0	-1.42
Oleaginosas y Product	250	320	28.2	400	1.5	1.7	0.0	0.0	5.68
Raíces y Tubérculos	220	131	-40.6	55	1.3	0.7	0.3	0.1	-6.29
Frutas y Vegetales	1,918	1,814	-5.4	1,718	11.4	9.8	0.2	0.1	2.90
Vegetales excl. Melón	823	810	-1.6	773	4.9	4.4	0.4	0.2	4.16
Frutas incluye Melones	767	773	0.8	790	4.6	4.2	0.2	0.1	4.81
Jugos de Frutas	475	522	10.0	525	2.8	2.8	0.8	0.5	10.13
Azúcar y Miel de Abeja	363	573	57.9	735	2.2	3.1	0.1	0.1	11.18
Café, te, Cacao, Especias	302	339	12.3	278	1.8	1.8	0.1	0.1	6.53
Bebidas y Tabaco	2,733	2,936	7.4	2,750	16.3	15.8	0.5	0.2	7.37
Carne y Prep Carne	3,901	4,673	19.8	4,620	23.2	25.2	0.4	0.3	7.72
Prod Lácteos y Huevos	1,626	1,667	2.5	1,555	9.7	9.0	0.1	0.1	1.77
Forrajes	486	553	13.8	595	2.9	3.0	0.1	0.1	9.00
Parte A. Estructura: Participación y Crecimiento, Grupos y Principales Productos									
Comercio Total Mercan.	89,975	143,182	59.1	150,000	100.0	100.0	0.1	0.1	11.29
Productos Agrícolas	16,811	18,531	10.2	18,059	18.7	12.9	0.1	0.1	4.97
Alimentos y Animales	13,283	15,012	13.2	14,669	78.9	81.0	0.2	0.1	4.88
Alimentos Exc. Silv.	12,882	14,660	13.8	14,344	76.6	79.1	0.1	0.1	4.77
Alimentos Miscelaneos	1,967	2,302	17.0	2,280	11.7	12.4	0.5	0.3	9.65
Aliment Preparad Nes	1,752	1,880	7.3	1,900	10.4	10.1	0.5	0.3	11.39
Cereales y Preparados	2,669	3,059	14.6	2,856	15.9	16.5	0.1	0.1	1.17
Cereales	1,599	1,556	-2.7	1,296	9.5	8.4	0.1	0.0	-2.78
Alimento para Niños	193	199	3.0	210	1.1	1.1	0.6	0.3	4.35
Harina de Trigo	1,069	1,012	-5.3	956	6.4	5.5	0.8	0.5	-3.04
Macarrones	212	199	-6.0	200	1.3	1.1	1.9	0.6	2.17
Pastelería	279	500	79.0	500	1.7	2.7	0.5	0.3	9.78
Arroz Molido c.Cáscara	529	544	2.8	340	3.1	2.9	0.2	0.1	-1.45
Cereales Desayuno	230	250	8.5	250	1.4	1.3	0.8	0.3	17.86
Malta de Cebada	99	146	47.0	185	0.6	0.8	0.0	0.0	6.44
Maíz y Productos	64	160	152.2	253	0.4	0.9	0.0	0.0	3.77
Harina de Maíz	35	127	263.8	194	0.2	0.7	0.5	0.5	5.46
Harina de Centeno		147				0.8		95.6	
Legumbres	106	100	-5.5	100	0.6	0.5	0.0	0.0	-1.42
Oleaginosas y Product	250	320	28.2	400	1.5	1.7	0.0	0.0	5.68
Soya y Productos	180	314	74.1	400	1.1	1.7	0.0	0.0	7.16
Aceite de Soya	180	314	74.1	400	1.1	1.7	0.1	0.1	7.16
Aceites Procesados	505	222	-56.0	200	3.0	1.2	1.1	0.2	-7.02
Margarina Etc.	213	422	98.3	380	1.3	2.3	0.9	0.8	4.62
Raíces y Tubérculos	220	131	-40.6	55	1.3	0.7	0.3	0.1	-6.29
Papas	218	131	-39.9	55	1.3	0.7	0.4	0.1	-6.21
Frutas y Vegetales	1,918	1,814	-5.4	1,718	11.4	9.8	0.2	0.1	2.90
Vegetales excl. Melón	823	810	-1.6	773	4.9	4.4	0.4	0.2	4.16
Vegetales Primarios	392	320	-18.3	282	2.3	1.7	0.4	0.2	-0.47
Tomate y Productos	122	128	4.4	128	0.7	0.7	0.5	0.1	2.10
Tomates Pelados	97	120	24.2	120	0.6	0.6	7.5	1.3	9.08
Hortalizas Fresc Nes	221	230	4.3	230	1.3	1.2	1.4	1.0	6.58
Hortalizas Prep Nes	207	230	11.3	230	1.2	1.2	0.5	0.3	7.02
Hortalizas Congeladas	100	109	9.2	110	0.6	0.6	0.8	0.5	12.24

Li. 99

St. Kitts y Nevis: Estructura y Crecimiento de las Importaciones Agrícolas, 1983-1995

Rubro	Promedio Import. Anuales			Importac 1995 (\$1000)	Participación en Import. (% de:				Tasa Crecim. 1983-85 a 1993-95
	1986-1990	1991-1995	Cambio		Prod. Agríc.		LAC (por Rubro)		
	(Valor en \$1000)		%		86-90	91-95	86-90	91-95	
	(1)	(2)	(3)	(4)	(5)	(6)	(7)	(8)	
Frutas Incluye Melones	767	773	0.8	790	4.6	4.2	0.2	0.1	4.81
Frutas Primarias	147	120	-18.1	120	0.9	0.6	0.1	0.0	0.97
Frutas Preparadas Nes	108	110	2.4	110	0.6	0.6	0.2	0.1	-3.54
Jugos de Frutas	475	522	10.0	525	2.8	2.8	0.8	0.5	10.13
Jugo de Naranja	201	209	4.3	210	1.2	1.1	1.6	0.9	12.98
Jugo Naranja no Conc.	201	209	4.3	210	1.2	1.1	3.4	1.7	12.98
Jugo de Piña no Conc	85	99	16.5	100	0.5	0.5	3.8	2.2	17.86
Frutas Jugos Nes	95	109	14.5	110	0.6	0.6	0.3	0.2	4.14
Desperd. Alimentos	474	494	4.3	495	2.8	2.7	0.9	0.6	7.13
Azúcar y Miel de Abeja	363	573	57.9	735	2.2	3.1	0.1	0.1	11.18
Azúcar Refinado	203	408	101.4	570	1.2	2.2	0.1	0.1	19.47
Azúcar para Confitería	133	130	-2.0	130	0.8	0.7	0.3	0.1	0.56
Café, te, Cacao, Especies	302	339	12.3	278	1.8	1.8	0.1	0.1	6.53
Chocolate Prods Nes	124	200	61.8	130	0.7	1.1	0.2	0.1	11.46
Bebidas y Tabaco	2,733	2,936	7.4	2,750	16.3	15.8	0.5	0.2	7.37
Cigarrillos	458	295	-35.6	170	2.7	1.6	1.1	0.3	-3.44
Bebidas	2,276	2,641	16.1	2,580	13.5	14.3	0.5	0.3	8.84
Bebid. no Alcoholic.	785	1,148	46.3	1,150	4.7	6.2	1.5	0.6	18.42
Bebid. Alcoh Destilad	965	989	2.5	990	5.7	5.3	0.4	0.2	4.34
Cerveza de Cebada	178	114	-35.9	100	1.1	0.6	0.3	0.1	2.13
Vino y Vermut	308	350	13.8	300	1.8	1.9	0.3	0.2	10.85
Aceites y Grasas	1,073	1,048	-2.3	1,080	6.4	5.7	0.1	0.1	1.69
Aceite Veget y Animal	757	542	-28.4	600	4.5	2.9	0.1	0.0	-0.54
Aceites Vegetales, Tot	245	320	30.8	400	1.5	1.7	0.0	0.0	5.68
Carne y Prep Carne	3,901	4,673	19.8	4,620	23.2	25.2	0.4	0.3	7.72
Carne Fres/Cong/Refr.	2,860	3,823	33.7	3,930	17.0	20.6	0.3	0.3	10.21
Carne de Bovino	834	538	-35.5	500	5.0	2.9	0.2	0.1	-1.87
Carne Res y Ternera	300	296	-1.4	250	1.8	1.6	0.1	0.2	6.87
Carne Res Salad.Ahum.	244	89	-63.5	50	1.5	0.5	4.3	1.7	-11.26
Carnes Preparad Nes	368	478	30.0	300	2.2	2.6	0.5	1.6	17.06
Camero y Cordero	55	162	192.4	220	0.3	0.9	0.1	0.3	24.44
Carne de Cerdo	216	225	4.2	300	1.3	1.2	0.1	0.1	2.63
Carne Cerdo	77	95	24.0	160	0.5	0.5	0.1	0.1	8.67
Carne de Porcino	77	95	24.0	160	0.5	0.5	0.1	0.1	8.67
Tocino y Jamón Cerdo	139	130	-6.7	140	0.8	0.7	0.7	0.3	-0.02
Carne Seca Salad Ahum	383	219	-42.8	190	2.3	1.2	1.2	0.3	-5.88
Carne Seca Nes	244	89	-63.5	50	1.5	0.5	2.0	0.4	-11.26
Carne Enlatada Nes	658	631	-4.0	500	3.9	3.4	0.4	0.3	5.83
Carne Prep y Preservad	368	478	30.0	300	2.2	2.6	0.3	0.3	17.06
Carne Res.Tern. Salsa	290	153	-47.2	200	1.7	0.8	100.0	9.6	-2.51
Carne Fresca de Pollo	2,422	3,180	31.3	3,200	14.4	17.2	1.4	0.8	9.80
Carne Pollo	2,422	3,180	31.3	3,200	14.4	17.2	1.4	1.1	9.80
Carne de Ovino	55	162	192.4	220	0.3	0.9	0.1	0.3	24.44
Carne Otras	368	478	30.0	300	2.2	2.6	0.4	0.8	17.06
Despojos Hígado Pollo	6	90		100	0.0	0.5	1.5	17.0	51.09
Prod Lácteos y Huevos	1,626	1,667	2.5	1,555	9.7	9.0	0.1	0.1	1.77
Leche Equivalente	1,623	1,665	2.6	1,555	9.7	9.0	0.1	0.1	1.90
Leche Ent. Condensada	1,039	1,040	0.1	870	6.2	5.6	3.2	4.0	-0.45
Leche Cond. Polvo, Fresc	1,093	1,183	8.3	1,035	6.5	6.4	0.1	0.1	0.34
Leche Condens y Evapor	1,039	1,040	0.1	870	6.2	5.6	1.4	1.5	-0.45
Mantequilla	98	64	-14.5	100	0.6	0.5	0.1	0.1	9.40
Mantequilla Leche Vaca	98	84	-14.5	100	0.6	0.5	0.1	0.1	9.40
Queso y Cuajada	432	398	-8.0	420	2.6	2.1	0.3	0.1	6.34
Queso Entero Vaca	432	398	-8.0	420	2.6	2.1	0.3	0.1	6.34
Margarina Grasa	196	422	115.7	380	1.2	2.3	1.4	1.4	6.57
Crema Fresca	1	98		120	0.0	0.5	0.0	0.6	13.44
Forrajes	486	553	13.8	595	2.9	3.0	0.1	0.1	9.00

Ii.100

St. Kitts y Nevis: Estructura y Crecimiento de las Importaciones Agrícolas, 1983-1995

Rubro	Promedio Import. Anuales			Importac 1995 (\$1000)	Participación en Import. (%) de:				Tasa Crecim. 1983-85 a 1993-95
	1986-1990	1991-1995	Cambio		Prod. Agríc.		LAC (por Rubro)		
	(Valor en \$1000)		%	86-90	91-95	86-90	91-95		
	(1)	(2)	(3)	(4)	(5)	(6)	(7)	(8)	
Parte B: Desempeño de las Importaciones de 20 de los más importantes Productos Agrícolas									
Carne de Ave	2,422	3,180	31.3	3,200	14.4	17.2	1.3	0.8	9.80
Leche Equivalente	1,623	1,665	2.8	1,555	9.7	9.0	0.1	0.1	1.90
Trigo y Equiv Harina	1,069	1,012	-5.3	956	6.4	5.5	0.1	0.0	-3.04
Arroz	529	544	2.8	340	3.1	2.9	0.1	0.1	-1.45
Carne de Bovino	834	538	-35.5	500	5.0	2.9	0.2	0.1	-1.87
Azúcar Tot. Eq. Crudo	203	408	101.4	570	1.2	2.2	0.1	0.1	19.47
Vino y Vermut	308	350	13.8	300	1.8	1.9	0.3	0.2	10.85
Soya y Productos	180	314	74.1	400	1.1	1.7	0.0	0.0	7.16
Tabaco	458	295	-35.6	170	2.7	1.6	0.4	0.1	-3.44
Carne de Cerdo	216	225	4.2	300	1.3	1.2	0.1	0.1	2.63
Jugo de Naranja	201	209	4.3	210	1.2	1.1	1.6	0.9	12.98
Camero y Cordero	55	162	192.4	220	0.3	0.9	0.1	0.3	24.44
Maíz y Productos	64	180	152.2	253	0.4	0.9	0.0	0.0	3.77
Cebada y Productos	99	146	47.0	185	0.6	0.8	0.0	0.0	6.44
Papa y Productos	218	131	-39.9	55	1.3	0.7	0.3	0.1	-6.21
Tomate y Productos	122	128	4.4	128	0.7	0.7	0.5	0.1	2.10
Cerveza de Cebada	178	114	-35.9	100	1.1	0.6	0.3	0.1	2.13
Jugo Piña Total	85	99	16.5	100	0.5	0.5	3.8	1.9	17.86
Jugo Toronja Total	72	80	10.5	80	0.4	0.4	5.2	2.3	12.33
Cebolla	130	68	-47.5	30	0.8	0.4	0.7	0.1	-9.53

Li. 101

Santa Lucía: Estructura y Crecimiento de las Importaciones Agrícolas, 1983-1995

Rubro	Promedio import. Anuales		Cambio %	Importac 1995 (\$1000)	Participación en import. (%) de:				Tasa Crecim. 1983-85 a 1993-95
	1986-1990	1991-1995			Prod. Agríc.		LAC (por Rubro)		
	(Valor en \$1000)				86-90	91-95	86-90	91-95	
(1)	(2)	(3)	(4)	(5)	(6)	(7)	(8)		
Resumen: Participación y Crecimiento de los Principales Grupos									
Comercio Total Mercan.	219,851	302,258	37.5	305,324	100.0	100.0	0.2	0.2	9.41
Productos Agrícolas	46,197	68,979	49.3	73,095	21.0	22.8	0.4	0.3	9.52
Alimentos Exc. Silv.	37,389	55,853	49.4	60,159	80.9	81.0	0.4	0.4	9.54
Cereales y Preparados	9,451	12,249	29.6	12,490	20.5	17.8	0.3	0.2	6.74
Legumbres	720	836	16.1	680	1.6	1.2	0.2	0.3	7.45
Oleaginosas y Product	947	672	-29.0	815	2.1	1.0	0.1	0.0	8.27
Raíces y Tubérculos	524	789	50.6	1,045	1.1	1.1	0.7	0.6	11.47
Frutas y Vegetales	5,050	8,013	58.7	8,545	10.9	11.6	0.5	0.4	12.03
Vegetales excl. Melón	1,398	2,568	83.7	2,835	3.0	3.7	0.8	0.5	14.09
Frutas incluye Melones	2,400	3,794	58.1	3,981	5.2	5.5	0.6	0.4	12.07
Jugos de Frutas	1,684	2,767	64.3	2,813	3.6	4.0	3.0	2.6	13.23
Azúcar y Miel de Abeja	2,858	3,437	20.3	4,146	6.2	5.0	0.7	0.5	7.23
Café, te, Cacao, Especies	970	1,503	54.9	1,583	2.1	2.2	0.3	0.3	6.83
Bebidas y Tabaco	6,752	10,376	53.7	10,115	14.6	15.0	1.1	0.8	10.92
Materiales no Refinados	489	643	31.5	593	1.1	0.9	0.0	0.0	5.16
Carne y Prep Carne	10,998	17,720	61.1	18,612	23.8	25.7	1.0	1.0	10.72
Prod Lácteos y Huevos	5,104	7,619	49.3	8,551	11.0	11.0	0.4	0.4	9.57
Forrajes	718	1,309	82.4	1,334	1.6	1.9	0.1	0.2	6.83
Parte A. Estructura: Participación y Crecimiento, Grupos y Principales Productos									
Comercio Total Mercan.	219,851	302,258	37.5	305,324	100.0	100.0	0.2	0.2	9.41
Productos Agrícolas	46,197	68,979	49.3	73,095	21.0	22.8	0.4	0.3	9.52
Alimentos y Animales	37,849	57,416	51.7	61,758	81.9	83.2	0.4	0.4	9.45
Alimentos Exc. Silv.	37,389	55,853	49.4	60,159	80.9	81.0	0.4	0.4	9.54
Alimentos Miscelaneos	2,622	5,420	106.7	6,348	5.7	7.9	0.6	0.6	11.45
Aliment Preparad Nee	2,235	4,749	112.5	5,417	4.8	6.9	0.7	0.7	14.98
Cereales y Preparados	9,451	12,249	29.6	12,490	20.5	17.8	0.3	0.2	6.74
Cereales	5,285	6,325	19.7	6,852	11.4	9.2	0.2	0.1	4.60
Alimento para Niños	348	311	-10.6	-	0.8	0.5	1.0	0.5	
Trigo y Equiv Harina	3,834	4,460	16.3	4,748	8.3	6.5	0.3	0.2	3.51
Harina de Trigo	3,834	4,458	16.3	4,748	8.3	6.5	3.0	2.3	3.51
Macarrones	415	375	-9.5	397	0.9	0.5	3.8	1.1	6.46
Pastelería	1,816	2,992	64.8	3,015	3.9	4.3	3.4	1.6	12.39
Arroz	1,203	1,716	42.6	2,069	2.6	2.5	0.3	0.2	8.12
Arroz Molido c.Cáscara	389	1,337	243.8	2,069	0.8	1.9	0.1	0.2	22.55
Arroz Quebrado	641	313	-51.1	-	1.4	0.5	16.0	1.9	12.21
Cereales Desayuno	688	1,224	77.9	1,208	1.5	1.8	2.5	1.3	16.63
Cebada y Productos	534	683	28.0	782	1.2	1.0	0.2	0.2	8.24
Malta de Cebada	534	683	28.0	782	1.2	1.0	0.2	0.2	8.24
Legumbres	720	836	16.1	680	1.6	1.2	0.2	0.3	7.45
Guisantes Secos	334	412	23.4	220	0.7	0.6	1.0	1.1	9.92
Oleaginosas y Product	947	672	-29.0	815	2.1	1.0	0.1	0.0	8.27
Maní y Productos	243	341	40.3	348	0.5	0.5	1.1	0.6	17.27
Margarina Etc.	289	459	58.9	709	0.6	0.7	1.3	0.9	-4.06
Raíces y Tubérculos	524	789	50.6	1,045	1.1	1.1	0.7	0.6	11.47
Papa y Productos	511	762	49.1	1,010	1.1	1.1	0.8	0.6	11.17
Papas	507	760	49.8	1,010	1.1	1.1	0.9	0.9	11.17

Santa Lucía: Estructura y Crecimiento de las Importaciones Agrícolas, 1983-1995

Rubro	Promedio Import. Anuales		Cambio %	Importac 1995 (\$1000)	Participación en Import. (%) de:				Tasa Crecim. 1983-85 a 1993-95
	1986-1990	1991-1995			Prod. Agríc.		LAC (por Rubro)		
	(Valor en \$1000)	(2)			86-90	91-95	86-90	91-95	
(1)	(2)	(3)	(4)	(5)	(6)	(7)	(8)		
Frutas y Vegetales	5,050	8,013	58.7	8,545	10.9	11.6	0.5	0.4	12.03
Vegetales excl. Melón	1,398	2,568	83.7	2,835	3.0	3.7	0.8	0.5	14.09
Vegetales Primarios	998	1,550	55.3	1,685	2.2	2.2	1.1	0.7	13.23
Cebolla	364	476	30.9	564	0.8	0.7	2.1	0.8	7.64
Cebolla Seca	364	476	30.9	564	0.8	0.7	3.4	2.7	7.64
Hortalizas Prep Nes	232	530	128.4	545	0.5	0.8	0.6	0.7	12.67
Hortalizas Congeladas	79	384	388.8	509	0.2	0.6	0.6	1.8	25.31
Frutas Incluye Melones	2,400	3,794	58.1	3,961	5.2	5.5	0.6	0.4	12.07
Frutas Primarias	382	605	58.6	700	0.8	0.9	0.2	0.1	15.50
Jugos de Frutas	1,684	2,767	64.3	2,813	3.6	4.0	3.0	2.6	13.23
Jugo de Naranja	1,166	1,660	42.4	1,660	2.5	2.4	9.1	7.3	11.89
Jugo Naranja no Conc.	1,166	1,660	42.4	1,680	2.5	2.4	19.6	13.2	11.89
Frutas Jugos Nes	268	706	163.1	787	0.6	1.0	0.8	1.3	22.79
Desperd. Alimentos	501	1,182	135.7	1,251	1.1	1.7	0.9	1.5	6.78
Azúcar y Miel de Abeja	2,858	3,437	20.3	4,148	6.2	5.0	0.7	0.5	7.23
Azúcar Tot. Eq. Crudo	2,159	2,401	11.2	3,131	4.7	3.5	0.6	0.5	6.55
Azúcar Centrif. Cruda	1,083	1,172	8.2	1,426	2.3	1.7	1.6	0.8	4.78
Azúcar Refinado	1,076	1,229	14.2	1,705	2.3	1.8	0.4	0.4	8.55
Azúcar para Confeitería	487	716	53.4	762	1.0	1.0	1.1	0.4	11.28
Café, te, Cacao, Especies	970	1,503	54.9	1,583	2.1	2.2	0.3	0.3	6.83
Café y Productos	410	620	51.0	687	0.9	0.9	0.4	0.4	7.65
Café Extractos	359	527	46.7	587	0.8	0.8	5.3	1.9	7.10
Chocolate Prods Nes	255	462	81.2	370	0.6	0.7	0.5	0.2	7.18
Bebidas y Tabaco	6,752	10,376	53.7	10,115	14.6	15.0	1.1	0.8	10.92
Tabaco	787	1,060	34.7	1,015	1.7	1.5	0.8	0.4	5.91
Cigarrillos	412	737	78.8	768	0.9	1.1	1.0	0.7	16.84
Bebidas	5,964	9,316	56.2	9,100	12.9	13.5	1.2	0.9	11.68
Bebid. no Alcoholic.	963	2,527	162.4	2,483	2.1	3.7	1.8	1.4	39.65
Bebid. Alcoh Destilad	3,439	3,994	16.1	3,687	7.4	5.8	1.5	0.9	7.12
Cerveza de Cebada	197	901	357.6	863	0.4	1.3	0.3	0.5	9.58
Bebida Ferm. excl. Vino	219	335	53.2	407	0.5	0.5	5.5	4.2	8.15
Vino y Vermut	1,146	1,559	36.0	1,660	2.5	2.3	0.9	0.7	12.95
Materiales no Refinados	489	643	31.5	593	1.1	0.9	0.0	0.0	5.16
Mater. no Ref Nes	289	393	36.0	364	0.6	0.6	0.1	0.1	3.10
Aceites y Grasas	1,840	1,778	-3.4	2,066	4.0	2.6	0.2	0.1	1.02
Aceite Veget y Animal	1,108	543	-51.0	629	2.4	0.8	0.1	0.0	2.23
Aceites Vegetales, Tot	702	404	-42.5	592	1.5	0.6	0.1	0.0	6.42
Carne y Prep Carne	10,998	17,720	61.1	18,612	23.8	25.7	1.0	1.0	10.72
Carne Fres/Cong/Refr.	9,026	14,780	63.8	16,467	19.5	21.4	1.0	1.1	11.30
Carne de Bovino	2,935	3,951	34.6	3,901	6.4	5.7	0.7	0.8	8.79
Carne Fresca de Bovino	2,350	2,849	21.2	2,880	5.1	4.1	0.6	0.5	8.48
Carne Res. Tem Deshu.	-	2,155	-	2,860	0.0	3.1	-	0.5	0.00
Carne Res y Ternera	2,350	693	-70.5	-	5.1	1.0	0.8	0.4	-23.69
Carnes Prep.	585	1,102	88.4	941	1.3	1.6	2.1	3.4	9.65
Carne Fresca de Oveja	579	1,391	140.3	1,750	1.3	2.0	1.2	2.3	28.10
Camero y Cordero	417	890	113.6	1,300	0.9	1.3	0.9	1.7	23.51
Carne Cabra	162	500	208.9	450	0.4	0.7	4.8	7.3	0.00
Carne de Cerdo	986	2,028	105.6	1,754	2.1	2.9	0.5	0.6	10.13
Carne de Porcino	76	518	581.8	600	0.2	0.8	0.1	0.3	27.19

Ii. 103

Santa Lucía: Estructura y Crecimiento de las Importaciones Agrícolas, 1983-1995

Rubro	Promedio Import. Anuales			Importac 1995 (\$1000)	Participación en Import. (%) de:				Tasa Crecim. 1983-85 a 1993-95
	1986-1990	1991-1995	Cambio		Prod. Agríc.		LAC (por Rubro)		
	(Valor en \$1000)		%		86-90	91-95	86-90	91-95	
(1)	(2)	(3)	(4)	(5)	(6)	(7)	(8)		
Prep Carne Cerdo	282	517	83.1	570	0.6	0.7	1.2	1.0	14.33
Tocino y Jamón Cerdo	316	518	63.8	119	0.7	0.8	1.5	1.1	1.91
Carne Seca Salad Ahum	357	565	58.1	169	0.8	0.8	1.1	0.8	2.29
Carne Enlatada Nes	1,615	2,376	47.1	1,976	3.5	3.4	1.0	1.0	10.07
Carne Prep y Preservad	1,303	1,901	45.9	1,511	2.8	2.8	1.0	1.3	10.55
Embutidos Cerdo	312	475	52.3	465	0.7	0.7	1.0	0.6	8.76
Carne de Ave	5,642	9,451	67.5	10,755	12.2	13.7	3.1	2.3	10.82
Carne Fresca de Pollo	5,642	9,451	67.5	10,755	12.2	13.7	3.2	2.5	10.82
Carne Pollo	5,642	9,451	67.5	10,755	12.2	13.7	3.3	3.3	10.82
Carne de Ovino	579	1,391	140.3	1,750	1.3	2.0	1.2	2.3	28.10
Carne Otras	482	332	-31.0	55	1.0	0.5	0.6	0.6	8.02
Despojo Comestibles Fr	371	561	51.2	491	0.8	0.8	0.3	0.3	6.43
Carne Despoj. Comest.		330		491		0.5		0.3	
Despojos Res Nes	371	363	-2.2	-	0.8	0.5	1.9	8.9	-5.37
Prod Lácteos y Huevos	5,104	7,619	49.3	8,551	11.0	11.0	0.4	0.4	9.57
Leche Equivalente	5,025	7,523	49.7	8,511	10.9	10.9	0.4	0.4	9.72
Leche Ent. Evaporada	1,981	2,691	35.8	3,157	4.3	3.9	5.1	6.0	7.54
Leche Ent. Seca	1,276	1,605	41.4	1,736	2.8	2.6	0.3	0.3	6.49
Leche Cond,Polvo,Fresc	3,479	4,971	42.9	5,715	7.5	7.2	0.4	0.4	7.91
Leche Condens y Evapor	1,981	2,691	35.8	3,157	4.3	3.9	2.8	3.8	7.54
Leche en Polvo	1,452	2,032	40.0	2,158	3.1	2.9	0.2	0.2	6.90
Mantequilla Leche Vaca	443	695	57.0	730	1.0	1.0	0.4	0.5	17.41
Queso Entero Vaca	1,103	1,851	67.8	2,056	2.4	2.7	0.7	0.7	13.38
Margarina Grasa	262	406	55.7	709	0.6	0.6	1.9	1.3	-3.92
Forrajes	718	1,309	82.4	1,334	1.6	1.9	0.1	0.2	6.83
Parte B: Desempeño de las Importaciones de 20 de los más importantes Productos Agrícolas									
Carne de Ave	5,642	9,451	67.5	10,755	12.2	13.7	3.1	2.3	10.82
Leche Equivalente	5,025	7,523	49.7	8,511	10.9	10.9	0.4	0.4	9.72
Trigo y Equiv Harina	3,834	4,460	16.3	4,748	8.3	6.5	0.3	0.2	3.51
Carne de Bovino	2,935	3,951	34.6	3,801	6.4	5.7	0.7	0.6	8.79
Azúcar Tot. Eq. Crudo	2,159	2,401	11.2	3,131	4.7	3.5	0.6	0.5	6.55
Carne de Cerdo	966	2,028	105.6	1,754	2.1	2.9	0.5	0.6	10.13
Arroz	1,203	1,716	42.6	2,069	2.6	2.5	0.3	0.2	8.12
Jugo de Naranja	1,166	1,660	42.4	1,660	2.5	2.4	9.1	7.3	11.89
Vino y Vermut	1,146	1,559	36.0	1,660	2.5	2.3	0.9	0.7	12.95
Tabaco	787	1,060	34.7	1,015	1.7	1.5	0.8	0.4	5.91
Cerveza de Cebada	187	901	357.6	863	0.4	1.3	0.3	0.5	9.58
Camero y Cordero	417	890	113.6	1,300	0.9	1.3	0.9	1.7	23.51
Papa y Productos	511	762	49.1	1,010	1.1	1.1	0.8	0.6	11.17
Cebada y Productos	534	683	28.0	782	1.2	1.0	0.2	0.2	8.24
Café y Productos	410	620	51.0	687	0.9	0.9	0.4	0.4	7.65
Carne Cabra	162	500	208.9	450	0.4	0.7	4.8	7.3	0.00
Cebolla	364	476	30.9	564	0.8	0.7	2.1	0.8	7.64
Guisantes Secos	334	412	23.4	220	0.7	0.6	1.0	1.1	9.92
Maní y Productos	243	341	40.3	348	0.5	0.5	1.1	0.6	17.27
Maíz y Productos	374	287	-23.2	161	0.8	0.4	0.0	0.0	-4.89

San Vicente y Las Granadinas: Estructura y Crecimiento de las Importaciones Agrícolas, 1983-1995

Rubro	Promedio Import. Anuales		Cambio	Importac 1995 (\$1000)	Participación en Import. (%) de:				Tasa Crecim. 1983-95 a 1993-95
	1986-1990	1991-1995			Prod. Agríc.		LAC (por Rubro)		
	(Valor en \$1000)		%		86-90	91-95	86-90	91-95	
	(1)	(2)	(3)	(4)	(5)	(6)	(7)	(8)	
Resumen: Participación y Crecimiento de los Principales Grupos									
Comercio Total Mercan.	114,141	139,918	22.6	157,413	100.0	100.0	0.1	0.1	6.56
Productos Agrícolas	24,054	29,155	21.2	29,259	21.1	20.8	0.2	0.1	3.44
Alimentos Exc. Silv.	20,198	24,924	23.4	25,194	84.0	85.5	0.2	0.2	3.76
Cereales y Preparados	7,378	9,477	28.4	9,954	30.7	32.5	0.2	0.2	2.46
Oleaginosas y Product	426	416	-2.5	420	1.8	1.4	0.0	0.0	17.83
Raíces y Tubérculos	267	152	-43.0	60	1.1	0.5	0.4	0.1	-8.29
Frutas y Vegetales	1,093	952	-12.9	815	4.5	3.3	0.1	0.0	-0.83
Vegetales excl. Melón	240	167	-30.4	99	1.0	0.6	0.1	0.0	-4.56
Frutas incluye Melones	413	515	24.7	536	1.7	1.8	0.1	0.1	5.28
Jugos de Frutas	331	396	19.6	398	1.4	1.4	0.6	0.4	9.75
Azúcar y Miel de Abeja	1,677	1,826	8.9	1,236	7.0	6.3	0.4	0.2	1.55
Café, te, Cacao, Especies	418	402	-3.9	341	1.7	1.4	0.1	0.1	-2.40
Bebidas y Tabaco	2,292	2,386	4.1	2,185	9.5	8.2	0.4	0.2	-0.57
Materiales no Refinados	354	293	-17.2	300	1.5	1.0	0.0	0.0	0.00
Carnes y Prep Carnes	4,783	6,076	27.0	6,875	19.9	20.8	0.4	0.4	6.17
Prod Lácteos y Huevos	1,923	2,524	31.3	2,132	8.0	8.7	0.2	0.1	5.58
Forrajes	1,360	1,640	20.6	1,650	5.7	5.6	0.2	0.2	6.56
Parte A. Estructura: Participación y Crecimiento, Grupos y Principales Productos									
Comercio Total Mercan.	114,141	139,918	22.6	157,413	100.0	100.0	0.1	0.1	6.56
Productos Agrícolas	24,054	29,155	21.2	29,259	21.1	20.8	0.2	0.1	3.44
Alimentos y Animales	21,310	26,328	23.5	26,624	88.6	90.3	0.2	0.2	3.74
Alimentos Exc. Silv.	20,198	24,924	23.4	25,194	84.0	85.5	0.2	0.2	3.76
Alimentos Miscelaneos	2,645	3,312	25.2	3,496	11.0	11.4	0.6	0.4	5.23
Aliment Preparad Nes	1,981	2,362	20.5	2,350	8.2	8.1	0.6	0.3	7.01
Cereales y Preparados	7,376	9,477	28.4	9,954	30.7	32.5	0.2	0.2	2.46
Cereales	7,105	9,403	32.3	9,880	29.5	32.3	0.2	0.2	3.78
Trigo y Equiv Harina	4,748	5,380	13.3	5,900	19.7	18.5	0.4	0.2	0.20
Trigo	4,734	5,380	13.6	5,900	19.7	18.5	0.4	0.3	0.26
Arroz	1,963	3,515	77.3	3,500	8.2	12.1	0.5	0.4	12.79
Arroz Molido c. Cáscara	1,983	3,515	77.3	3,500	8.2	12.1	0.6	0.6	12.79
Maíz y Productos	408	514	26.1	480	1.7	1.8	0.1	0.0	7.32
Maíz	374	508	35.9	480	1.6	1.7	0.0	0.0	8.05
Oleaginosas y Product	426	416	-2.5	420	1.8	1.4	0.0	0.0	17.83
Semillas Oleaginosas	354	293	-17.2	300	1.5	1.0	0.1	0.0	0.00
Harina Oleaginoasas	354	293	-17.2	300	1.5	1.0	6.6	1.1	0.00
Margarina Etc.	655	904	37.9	1,100	2.7	3.1	2.9	1.8	1.45
Raíces y Tubérculos	267	152	-43.0	60	1.1	0.5	0.4	0.1	-8.29
Papa y Productos	267	152	-43.0	60	1.1	0.5	0.4	0.1	-8.29
Papas	267	152	-43.0	60	1.1	0.5	0.5	0.2	-8.29
Frutas y Vegetales	1,093	952	-12.9	815	4.5	3.3	0.1	0.0	-0.83
Vegetales excl. Melón	240	167	-30.4	99	1.0	0.6	0.1	0.0	-4.56
Frutas incluye Melones	413	515	24.7	536	1.7	1.8	0.1	0.1	5.28
Jugos de Frutas	331	396	19.6	398	1.4	1.4	0.6	0.4	9.75
Frutas Jugos Nes	116	178	52.9	180	0.5	0.6	0.3	0.3	0.00
Desperd. Alimentos	1,360	1,640	20.6	1,650	5.7	5.6	2.5	2.1	6.56

Ii.105

San Vicente y Las Granadinas: Estructura y Crecimiento de las Importaciones Agrícolas, 1983-1995

Rubro	Promedio Import. Anuales			Importac 1995 (\$1000)	Participación en Import. (%) de:				Tasa Crecim. 1983-85 a 1993-95
	1986-1990	1991-1995	Cambio		Prod. Agríc.		LAC (por Rubro)		
	(Valor en \$1000)		%		86-90	91-95	86-90	91-95	
	(1)	(2)	(3)	(4)	(5)	(6)	(7)	(8)	
Azúcar y Miel de Abeja	1,677	1,826	8.9	1,236	7.0	6.3	0.4	0.2	1.55
Azúcar Tot. Eq. Crudo	1,468	1,569	8.9	1,000	6.1	5.4	0.4	0.3	1.94
Azúcar Centrif. Cruda	623	682	9.5	-	2.6	2.3	0.9	0.4	-4.70
Azúcar Refinado	845	887	4.9	1,000	3.5	3.0	0.3	0.3	5.12
Azúcar para Confitería	185	234	26.7	214	0.8	0.8	0.4	0.1	0.93
Café,te,Cacao,Espicias	418	402	-3.9	341	1.7	1.4	0.1	0.1	-2.40
Chocolate Prods Nes	147	143	-2.7	80	0.6	0.5	0.3	0.1	-1.85
Bebidas y Tabaco	2,292	2,386	4.1	2,185	9.5	8.2	0.4	0.2	-0.57
Tabaco	287	309	7.4	175	1.2	1.1	0.3	0.1	-1.46
Cigarrillos	230	205	-10.8	115	1.0	0.7	0.5	0.2	-3.06
Bebidas	2,005	2,077	3.6	2,010	8.3	7.1	0.4	0.2	-0.44
Bebid. no Alcoholic.	386	400	3.7	380	1.6	1.4	0.7	0.2	0.55
Bebid. Alcoh Destilad	1,103	1,220	10.6	1,200	4.6	4.2	0.5	0.3	4.91
Cerveza de Cebada	352	173	-50.8	110	1.5	0.6	0.5	0.1	-18.69
Vino y Vermut	165	284	72.5	320	0.7	1.0	0.1	0.1	7.65
Materiales no Refinados	354	293	-17.2	300	1.5	1.0	0.0	0.0	0.00
Aceites y Grasas	875	1,148	31.2	1,380	3.6	3.9	0.1	0.1	1.12
Aceite Veget y Animal	97	148	52.3	150	0.4	0.5	0.0	0.0	6.56
Carne y Prep Carne	4,783	6,076	27.0	6,875	19.9	20.8	0.4	0.4	6.17
Carne Fres/Cong/Refr.	3,624	4,694	29.5	5,290	15.1	16.1	0.4	0.3	6.97
Carne de Bovino	584	726	24.4	620	2.4	2.5	0.1	0.1	14.99
Carne Fresca de Bovino	237	342	44.4	400	1.0	1.2	0.1	0.1	7.10
Carne Res y Temera	237	342	44.4	400	1.0	1.2	0.1	0.2	7.10
Carnes Prep.	347	384	10.7	420	1.4	1.3	1.2	1.2	0.00
Carne de Cerdo	788	978	24.4	1,045	3.3	3.4	0.4	0.3	3.42
Prep Carne Cerdo	114	244	113.3	230	0.5	0.8	0.5	0.5	2.71
Tocino y Jamón Cerdo	354	294	-17.0	380	1.5	1.0	1.7	0.6	0.28
Carne Seca Salad Ahum	389	346	-11.0	435	1.6	1.2	1.2	0.5	2.07
Carne Enlatada Nes	770	1,036	34.5	1,150	3.2	3.6	0.5	0.4	4.23
Carne Prep y Preservad	480	662	38.0	800	2.0	2.3	0.4	0.4	3.23
Salchichas	290	374	28.8	350	1.2	1.3	1.0	0.5	6.61
Embutidos Cerdo	290	374	28.8	350	1.2	1.3	1.0	0.5	6.61
Carne de Ave	3,307	4,174	26.2	4,700	13.7	14.3	1.8	1.0	6.88
Carne Fresca de Pollo	3,307	4,174	26.2	4,700	13.7	14.3	1.8	1.1	6.88
Carne Pollo	3,307	4,174	26.2	4,700	13.7	14.3	1.9	1.4	6.88
Carne Otras	65	153	134.7	285	0.3	0.5	0.1	0.3	-6.16
Prod Lácteos y Huevos	1,923	2,524	31.3	2,132	8.0	8.7	0.2	0.1	5.58
Leche Equivalente	1,913	2,524	31.9	2,132	8.0	8.7	0.2	0.1	5.74
Leche Ent. Evaporada	747	1,216	62.7	670	3.1	4.2	1.9	2.7	4.57
Leche Ent. Seca	391	422	8.0	450	1.6	1.4	0.1	0.1	0.00
Leche Descremada Seca	207	162	-21.9	220	0.9	0.6	0.1	0.0	-0.09
Leche Polvo Descrem.	207	162	-21.9	220	0.9	0.6	0.1	0.0	-0.09
Leche Cond,Polvo,Fresc	1,347	1,831	35.9	1,352	5.6	6.3	0.1	0.1	6.55
Leche Condens y Evapor	747	1,216	62.7	670	3.1	4.2	1.0	1.7	4.57
Leche en Polvo	598	584	-2.3	670	2.5	2.0	0.1	0.1	13.20
Queso y Cuajada	444	597	34.5	650	1.8	2.0	0.3	0.2	6.98
Queso Entero Vaca	444	597	34.5	650	1.8	2.0	0.3	0.2	6.98
Margarina Grasa	655	904	37.9	1,100	2.7	3.1	4.8	2.9	1.45
Forrajes	1,300	1,640	20.6	1,650	5.7	5.6	0.2	0.2	6.56

San Vicente y Las Granadinas: Estructura y Crecimiento de las Importaciones Agrícolas, 1983-1995

Rubro	Promedio import. Anuales			Importac 1995 (\$1000)	Participación en Import. (%) de:				Tasa Crecim. 1983-85 a 1993-95
	1986-1990	1991-1995	Cambio		Prod. Agríc.		LAC (por Rubro)		
	(Valor en \$1000)		%	86-90	91-95	86-90	91-95		
	(1)	(2)	(3)	(4)	(5)	(6)	(7)	(8)	
<i>Parte B: Desempeño de las Importaciones de 20 de los más importantes Productos Agrícolas</i>									
Trigo y Equiv Harina	4,748	5,380	13.3	5,900	19.7	18.5	0.4	0.2	0.20
Carne Pollo	3,307	4,174	26.2	4,700	13.7	14.3	1.9	1.4	6.88
Carne de Ave	3,307	4,174	26.2	4,700	13.7	14.3	1.8	1.0	6.88
Arroz	1,983	3,515	77.3	3,500	8.2	12.1	0.5	0.4	12.79
Leche Equivalente	1,913	2,524	31.9	2,132	8.0	8.7	0.2	0.1	5.74
Azúcar Tot. Eq. Crudo	1,468	1,569	6.9	1,000	6.1	5.4	0.4	0.3	1.94
Carne de Cerdo	788	978	24.4	1,045	3.3	3.4	0.4	0.3	3.42
Carne de Bovino	584	726	24.4	820	2.4	2.5	0.1	0.1	14.99
Maíz y Productos	408	514	26.1	480	1.7	1.8	0.1	0.0	7.32
Tabaco	287	309	7.4	175	1.2	1.1	0.3	0.1	-1.46
Vino y Vermut	165	284	72.5	320	0.7	1.0	0.1	0.1	7.65
Cerveza de Cebada	352	173	-50.8	110	1.5	0.6	0.5	0.1	-18.69
Papa y Productos	267	152	-43.0	80	1.1	0.5	0.4	0.1	-8.29
Gallinas y Pollos	34	112	226.3	120	0.1	0.4	0.1	0.2	10.14
Jugo de Naranja	91	110	21.4	110	0.4	0.4	0.7	0.5	2.65
Café y Productos	119	109	-8.2	110	0.5	0.4	0.1	0.1	-3.16
Jugo Piña Total	70	100	43.3	100	0.3	0.3	3.1	1.9	0.00
Cebolla	127	88	-30.6	20	0.5	0.3	0.7	0.1	-4.73
Manzanas	25	71	179.5	90	0.1	0.2	0.0	0.0	8.92
Te	80	70	17.4	90	0.2	0.2	0.3	0.2	1.48
Soya y Productos	21	65	212.5	75	0.1	0.2	0.0	0.0	0.00

Ii.107

Surinam: Estructura y Crecimiento de las Importaciones Agrícolas, 1983-1995

Rubro	Promedio Import. Anuales			Importac 1995 (\$1000)	Participación en Import. (%) de:				Tasa Crecim. 1983-85 a 1993-95
	1986-1990	1991-1995	Cambio		Prod. Agríc.		LAC (por Rubro)		
	(Valor en \$1000)		%		86-90	91-95	86-90	91-95	
	(1)	(2)	(3)	(4)	(5)	(6)	(7)	(8)	
Resumen: Participación y Crecimiento de los Principales Grupos									
Comercio Total Mercan.	381,296	332,000	-12.9	265,000	100.0	100.0	0.4	0.2	-3.47
Productos Agrícolas	40,889	56,455	38.1	63,705	10.7	17.0	0.3	0.3	2.15
Alimentos Exc. Silv.	33,428	40,835	22.2	44,923	81.8	72.3	0.4	0.3	1.12
Cereales y Preparados	9,270	8,696	-6.2	7,730	22.7	15.4	0.3	0.2	-2.88
Legumbres	1,520	1,652	8.7	2,100	3.7	2.9	0.5	0.5	4.56
Oleaginosas y Product	3,355	4,988	48.7	4,618	8.2	8.8	0.2	0.2	-2.36
Raíces y Tubérculos	995	1,765	77.4	1,500	2.4	3.1	1.4	1.3	1.82
Frutas y Vegetales	4,698	6,250	33.0	5,850	11.5	11.1	0.4	0.3	2.87
Vegetales excl. Melón	1,824	2,523	38.3	2,030	4.5	4.5	1.0	0.5	4.25
Frutas incluye Melones	356	309	-13.1	220	0.9	0.5	0.1	0.0	-6.75
Azúcar y Miel de Abeja	3,772	4,616	22.4	5,400	9.2	8.2	0.9	0.6	2.37
Café, te, Cacao, Especias	1,044	1,228	17.7	1,900	2.6	2.2	0.3	0.2	-2.46
Bebidas y Tabaco	4,921	11,602	135.8	14,202	12.0	20.6	0.8	0.9	9.19
Materiales no Refinados	611	481	-21.3	518	1.5	0.9	0.0	0.0	-7.43
Carne y Prep Carne	1,422	2,900	103.9	7,380	3.5	5.1	0.1	0.2	6.46
Prod Lácteos y Huevos	6,290	5,678	-9.7	5,170	15.4	10.1	0.5	0.3	-4.50
Forrajes	1,180	3,121	164.5	3,770	2.9	5.5	0.2	0.4	-1.35
Parte A. Estructura: Participación y Crecimiento, Grupos y Principales Productos									
Comercio Total Mercan.	381,296	332,000	-12.9	265,000	100.0	100.0	0.4	0.2	-3.47
Productos Agrícolas	40,889	56,455	38.1	63,705	10.7	17.0	0.3	0.3	2.15
Alimentos y Animales	32,203	39,565	22.9	44,685	78.8	70.1	0.4	0.3	0.42
Alimentos Exc. Silv.	33,428	40,835	22.2	44,923	81.8	72.3	0.4	0.3	1.12
Alimentos Miscelaneos	4,367	6,930	58.7	7,385	10.7	12.3	1.0	0.8	7.31
Aliment Preparad Nes	3,747	5,791	54.5	6,000	9.2	10.3	1.1	0.8	8.10
Cereales y Preparados	9,270	8,696	-6.2	7,730	22.7	15.4	0.3	0.2	-2.88
Cereales	8,308	6,888	-17.1	5,850	20.3	12.2	0.3	0.2	-4.20
Alimento para Niños	223	726	224.9	830	0.5	1.3	0.6	1.3	17.41
Trigo y Equiv Harina	5,230	4,688	-10.4	3,950	12.8	8.3	0.4	0.2	-3.64
Trigo	4,842	4,470	-7.7	3,600	11.8	7.9	0.4	0.2	-3.13
Pastelería	285	856	200.7	870	0.7	1.5	0.5	0.5	11.17
Maíz	3,077	2,200	-28.5	1,900	7.5	3.9	0.4	0.2	-5.63
Legumbres	1,520	1,652	8.7	2,100	3.7	2.9	0.5	0.5	4.56
Guisantes Secos	945	1,616	71.0	2,100	2.3	2.9	3.0	4.1	6.31
Oleaginosas y Product	3,355	4,988	48.7	4,618	8.2	8.8	0.2	0.2	-2.36
Soya y Productos	2,840	4,837	70.3	4,800	6.9	8.6	0.3	0.3	-1.20
Aceite de Soya	2,288	4,655	103.4	4,300	5.6	8.2	1.0	1.0	8.14
Margarina Etc.	530	933	76.1	1,300	1.3	1.7	2.3	1.9	2.92
Raíces y Tubérculos	995	1,765	77.4	1,500	2.4	3.1	1.4	1.3	1.82
Papa y Productos	994	1,765	77.6	1,500	2.4	3.1	1.6	1.3	1.82
Papas	982	1,765	79.8	1,500	2.4	3.1	1.7	2.0	1.99
Frutas y Vegetales	4,698	6,250	33.0	5,650	11.5	11.1	0.4	0.3	2.87
Vegetales excl. Melón	1,824	2,523	38.3	2,030	4.5	4.5	1.0	0.5	4.25
Vegetales Primarios	1,162	1,956	68.3	1,560	2.8	3.5	1.3	0.9	5.25
Cebolla Seca	752	1,377	83.2	1,000	1.8	2.4	7.0	7.8	6.16
Ajo	320	579	80.7	560	0.8	1.0	0.9	0.9	0.00
Hortalizas Prep Nes	418	510	21.9	470	1.0	0.9	1.0	0.6	0.87
Frutas Incluye Melones	356	309	-13.1	220	0.9	0.5	0.1	0.0	-6.75
Frutas Frescas Nes	269	285	6.0	220	0.7	0.5	3.3	1.3	-1.40
Desperd. Alimentos	149	2,507		3,200	0.4	4.4	0.3	3.2	15.69

Ii.108

Surinam: Estructura y Crecimiento de las Importaciones Agrícolas, 1983-1995

Rubro	Promedio Import. Anuales		Cambio %	Importac 1995 (\$1000)	Participación en Import. (%) de:				Tasa Crecim. 1983-85 a 1993-95
	1986-1990	1991-1995			Prod. Agríc.		LAC (por Rubro)		
	(Valor en \$1000)	(2)			86-90	91-95	86-90	91-95	
(1)	(2)	(3)	(4)	(5)	(6)	(7)	(8)		
Azúcar y Miel de Abeja	3,772	4,616	22.4	5,400	9.2	8.2	0.9	0.6	2.37
Azúcar Tot. Eq. Crudo	3,421	4,200	22.8	5,100	8.4	7.4	1.0	0.9	4.17
Azúcar Centrif. Cruda	877	1,969	124.5	2,100	2.1	3.5	1.3	1.3	6.33
Azúcar Refinado	2,544	2,231	-12.3	3,000	6.2	4.0	0.9	0.7	2.98
Azúcar para Confitería	333	416	24.8	300	0.8	0.7	0.8	0.2	-2.83
Café,te,Cacao,Espicias	1,044	1,228	17.7	1,000	2.6	2.2	0.3	0.2	-2.46
Chocolate Prods Nes	271	618	128.5	1,200	0.7	1.1	0.5	0.3	11.43
Te	251	275	9.6	310	0.6	0.5	1.1	0.9	-8.08
Bebidas y Tabaco	4,921	11,602	135.8	14,202	12.0	20.6	0.8	0.9	9.19
Tabaco	2,035	6,300	209.6	9,642	5.0	11.2	2.0	2.4	12.29
Tabaco Hojas	1,693	1,147	-32.2	770	4.1	2.0	3.3	0.8	-6.08
Cigarrillos	63	4,776		8,800	0.2	8.5	0.1	4.4	39.05
Tabaco Productos Nes	269	373	38.5	72	0.7	0.7	4.6	2.5	-11.08
Bebidas	2,886	5,303	83.7	4,580	7.1	9.4	0.6	0.5	5.35
Bebid. no Alcoholic.	196	440	124.2	450	0.5	0.8	0.4	0.2	3.57
Bebid. Alcoh Destilad	2,131	2,814	32.0	2,750	5.2	5.0	0.9	0.6	3.89
Cerveza de Cebada	193	1,705	782.7	920	0.5	3.0	0.3	0.9	28.48
Vino y Vermut	365	343	-6.0	440	0.9	0.6	0.3	0.2	-5.64
Materiales no Refinados	611	481	-21.3	518	1.5	0.9	0.0	0.0	-7.43
Mater. no Ref Nes	455	446	-2.1	500	1.1	0.8	0.1	0.1	-1.52
Aceites y Grasas	3,834	6,234	62.6	5,995	9.4	11.0	0.3	0.4	5.10
Aceite Veget y Animal	3,153	4,806	52.4	4,300	7.7	8.5	0.3	0.3	7.73
Aceites Vegetales, Tot	2,683	4,772	77.9	4,300	6.6	8.5	0.4	0.4	7.73
Carne y Prep Carne	1,422	2,900	103.9	7,380	3.5	5.1	0.1	0.2	6.46
Carne Fres/Cong/Refr.	329	1,594	383.8	5,200	0.8	2.8	0.0	0.1	52.10
Carne de Bovino	781	1,240	58.7	1,950	1.9	2.2	0.2	0.2	-4.16
Carne Res Salad.Ahum.	385	602	56.6	900	0.9	1.1	6.7	11.6	-9.79
Carnes Prep.	328	491	49.9	650	0.8	0.9	1.2	1.5	2.18
Carne Seca Salad Ahum	404	625	54.9	950	1.0	1.1	1.2	0.9	-9.50
Carne Seca Nes	400	611	52.5	900	1.0	1.1	3.2	2.8	-9.79
Carne Enlatada Nes	689	681	-1.2	1,230	1.7	1.2	0.4	0.3	5.12
Carne Prep y Preservad	689	562	-18.5	850	1.7	1.0	0.5	0.4	2.18
Carne Pollo	89	1,360		5,000	0.2	2.4	0.1	0.5	0.00
Prod Lácteos y Huevos	6,290	5,676	-9.7	5,170	15.4	10.1	0.5	0.3	-4.50
Leche Equivalente	3,378	4,887	44.7	4,870	8.3	8.7	0.3	0.3	-0.88
Leche Ent. Fr. Vaca	2	391		100	0.0	0.7	0.0	0.5	0.00
Leche Ent. Evaporada	261	574	119.7	720	0.6	1.0	0.7	1.3	0.90
Leche Descremada Seca	2,413	2,764	14.5	3,000	5.9	4.9	0.6	0.6	1.30
Leche Polvo Descrem.	2,413	2,764	14.5	3,000	5.9	4.9	0.6	0.5	1.30
Leche Cond,Polvo,Fresc	2,676	3,729	39.3	3,620	6.5	6.6	0.3	0.3	1.38
Leche Condens y Evapor	261	574	119.7	720	0.6	1.0	0.4	0.8	0.90
Leche en Polvo	2,413	2,764	14.5	3,000	5.9	4.9	0.3	0.3	1.30
Leche Fresca	2	391		100	0.0	0.7	0.0	0.4	0.00
Mantequilla	141	336	138.3	300	0.3	0.6	0.1	0.2	-7.05
Mantequilla Leche Vaca	139	320	129.8	300	0.3	0.6	0.1	0.2	-7.05
Queso Entero Vaca	580	822	46.7	750	1.4	1.5	0.4	0.3	-4.83
Margarina Grasa	490	919	87.5	1,300	1.2	1.6	3.6	3.0	2.92
Huevos Gallina	2,913	791	-72.8	300	7.1	1.4	7.3	1.4	-18.03
Forrajes	1,180	3,121	164.5	3,770	2.9	5.5	0.2	0.4	-1.35
Prods Veg p.Aliment.	427	376	-11.9	270	1.0	0.7	23.2	8.6	-11.00

Surinam: Estructura y Crecimiento de las Importaciones Agrícolas, 1983-1995

Rubro	Promedio Import. Anuales		Cambio %	Importac 1995 (\$1000)	Participación en Import. (%) de:				Tasa Crecim. 1983-85 a 1993-95
	1986-1990	1991-1995			Prod. Agríc.		LAC (por Rubro)		
	(Valor en \$1000)				86-90	91-95	86-90	91-95	
(1)	(2)	(3)	(4)	(5)	(6)	(7)	(8)		
Parte B: Desempeño de las Importaciones de 20 de los más importantes Productos Agrícolas									
Tabaco	2,035	6,300	209.6	9,642	5.0	11.2	2.0	2.4	12.29
Leche Equivalente	3,378	4,887	44.7	4,870	8.3	8.7	0.3	0.3	-0.88
Soya y Productos	2,840	4,837	70.3	4,600	6.9	8.6	0.3	0.3	-1.20
Trigo y Equiv Harina	5,230	4,688	-10.4	3,950	12.8	8.3	0.4	0.2	-3.64
Azúcar Tot. Eq. Crudo	3,421	4,200	22.8	5,100	8.4	7.4	1.0	0.9	4.17
Maíz y Productos	3,077	2,200	-28.5	1,900	7.5	3.9	0.4	0.2	-5.63
Papa y Productos	994	1,765	77.6	1,500	2.4	3.1	1.6	1.3	1.82
Cerveza de Cebada	193	1,705	782.7	920	0.5	3.0	0.3	0.9	28.48
Guisantes Secos	945	1,616	71.0	2,100	2.3	2.9	3.0	4.1	6.31
Cebolla	752	1,377	83.2	1,000	1.8	2.4	4.3	2.2	6.16
Carne de Ave	89	1,360		5,000	0.2	2.4	0.0	0.3	0.00
Carne de Bovino	781	1,240	58.7	1,950	1.9	2.2	0.2	0.2	-4.16
Huevos Gallina	2,913	791	-72.8	300	7.1	1.4	7.3	1.4	-18.03
Ajo	320	579	80.7	560	0.8	1.0	0.9	0.9	0.00
Vino y Vermut	365	343	-6.0	440	0.9	0.6	0.3	0.2	-5.64
Te	251	275	9.6	310	0.6	0.5	1.1	0.9	-8.08
Cebada y Productos	317	183	-42.2	180	0.8	0.3	0.1	0.0	-14.41
Carne de Cerdo	63	142	125.0	430	0.2	0.3	0.0	0.0	0.00
Gallinas y Pollos	80	141	75.9	100	0.2	0.3	0.2	0.2	-1.86
Maní y Productos	318	76	-76.1	18	0.8	0.1	1.5	0.1	-24.46

Trinidad y Tobago: Estructura y Crecimiento de las Importaciones Agrícolas, 1983-1995

Rubro	Promedio Import. Anuales		Cambio %	Importac 1995 (\$1000)	Participación en Import. (%) de:				Tasa Crecim. 1983-85 a 1993-95
	1986-1990	1991-1995			Prod. Agríc.		LAC (por Rubro)		
	(Valor en \$1000)				86-90	91-95	86-90	91-95	
(1)	(2)	(3)	(4)	(5)	(6)	(7)	(8)		
Resumen: Participación y Crecimiento de los Principales Grupos									
Comercio Total Mercan.	1,242,005	1,475,523	18.8	1,722,300	100.0	100.0	1.3	0.8	-3.39
Productos Agrícolas	257,161	240,479	-6.5	267,720	20.7	16.3	2.1	1.2	-5.25
Alimentos Exc. Silv.	216,151	210,763	-2.5	236,969	84.1	87.6	2.3	1.4	-4.45
Cereales y Preparados	54,204	56,990	5.1	71,745	21.1	23.7	1.6	1.1	-2.85
Legumbres	7,566	6,812	-10.0	7,872	2.9	2.8	2.5	2.2	-0.98
Oleaginosas y Product	27,109	33,254	22.7	32,758	10.5	13.8	1.6	1.2	3.02
Raíces y Tubérculos	10,022	10,153	-39.0	9,317	0.5	4.2	23.2	1.4	-9.49
Frutas y Vegetales	46,783	37,247	-20.4	37,015	18.2	15.5	4.4	1.8	-8.45
Vegetales excl. Melón	11,953	11,943	-0.1	11,959	4.6	5.0	6.5	2.6	-7.33
Frutas incluye Melones	9,205	7,380	-19.8	7,193	3.6	3.1	2.3	0.8	-12.20
Jugos de Frutas	3,788	3,586	-5.3	2,655	1.5	1.5	6.7	3.4	-12.47
Azúcar y Miel de Abeja	5,913	6,067	2.6	10,664	2.3	2.5	1.4	0.8	-10.36
Café, te, Cacao, Especias	5,451	6,240	14.5	6,803	2.1	2.6	1.6	1.0	-1.71
Bebidas y Tabaco	6,828	7,528	10.3	8,644	2.7	3.1	1.2	0.6	-12.61
Materiales no Refinados	24,048	32,734	36.1	31,720	9.4	13.6	1.3	1.1	14.61
Carne y Prep Carne	24,132	18,847	-21.9	15,799	9.4	7.8	2.2	1.1	-9.98
Prod Lácteos y Huevos	44,278	39,688	-10.4	45,367	17.2	16.5	3.5	2.2	-4.43
Forrajes	25,110	14,180	-43.5	14,568	9.8	5.9	4.4	1.7	-9.66

Parte A. Estructura: Participación y Crecimiento, Grupos y Principales Productos

Comercio Total Mercan.	1,242,005	1,475,523	18.8	1,722,300	100.0	100.0	1.3	0.8	-3.39
Productos Agrícolas	257,161	240,479	-6.5	267,720	20.7	16.3	2.1	1.2	-5.25
Alimentos y Animales	217,474	193,815	-10.9	221,764	84.6	80.6	2.5	1.4	-5.93
Alimentos Exc. Silv.	216,151	210,763	-2.5	236,969	84.1	87.6	2.3	1.4	-4.45
Alimentos Miscelaneos	10,235	13,552	32.4	18,863	4.0	5.6	2.4	1.6	-1.20
Aliment Preparad Nes	8,676	9,699	11.8	13,484	3.4	4.0	2.6	1.4	-3.69
Cereales y Preparados	54,204	56,990	5.1	71,745	21.1	23.7	1.6	1.1	-2.85
Cereales	46,554	46,379	-0.4	58,840	18.1	19.3	1.6	1.0	-2.51
Alimento para Niños	1,198	2,447	104.2	2,268	0.5	1.0	3.4	4.2	-5.30
Trigo y Equiv Harina	20,442	20,440	0.0	28,620	7.9	8.5	1.5	0.9	1.65
Trigo	19,308	19,088	-1.1	27,318	7.5	7.9	1.6	1.0	2.03
Harina de Trigo	1,134	1,352	19.2	1,302	0.4	0.6	0.9	0.7	-2.86
Pastelería	802	1,184	47.6	1,697	0.3	0.5	1.5	0.8	-13.37
Arroz	13,787	12,647	-8.3	16,085	5.4	5.3	3.6	1.6	-6.86
Arroz Molido c. Cáscara	12,657	10,788	-14.8	14,933	4.9	4.5	3.8	1.8	-7.55
Arroz sin Cáscara	1,107	1,773	60.1	929	0.4	0.7	4.0	2.6	0.00
Cebada y Productos	3,151	2,964	-5.9	2,957	1.2	1.2	1.1	0.8	1.18
Malta de Cebada	3,150	2,960	-6.0	2,953	1.2	1.2	1.4	1.0	1.18
Maíz y Productos	14,452	14,540	0.6	15,608	5.6	6.0	1.8	1.3	-5.20
Maíz	11,954	13,058	9.2	13,967	4.6	5.4	1.5	1.3	-2.40
Harina de Maíz	1,051	1,378	31.1	1,542	0.4	0.6	14.2	4.9	5.14
Legumbres	7,566	6,812	-10.0	7,872	2.9	2.8	2.5	2.2	-0.98
Frijoles Secos	1,307	1,154	-11.7	1,432	0.5	0.5	0.7	0.7	-1.64
Guisantes Secos	3,708	2,265	-38.9	2,884	1.4	0.9	11.6	5.8	-3.52
Garbanzos	1,672	1,944	16.3	2,570	0.7	0.8	26.8	20.5	0.92
Oleaginosas y Product	27,109	33,254	22.7	32,758	10.5	13.8	1.6	1.2	3.02
Semillas Oleaginosas	21,244	30,131	41.8	28,979	8.3	12.5	3.5	2.8	23.39
Soya y Productos	21,142	28,541	35.0	26,830	8.2	11.9	2.1	1.7	8.24
Frijol de Soya	18,179	26,990	48.5	25,269	7.1	11.2	4.2	3.4	155.02
Maní y Productos	2,944	2,962	0.6	3,377	1.1	1.2	13.7	5.6	-0.91
Total Maní Cáscara	2,898	2,795	-3.5	3,149	1.1	1.2	17.5	6.7	-1.22
Maní s. Cáscara	2,397	2,494	4.0	2,985	0.9	1.0	18.8	6.7	-0.29
Aceites Hidrogenados	3,117	2,034	-34.7	1,141	1.2	0.8	12.4	5.4	-8.66
Aceites Procesados	3,333	2,249	-32.5	1,326	1.3	0.9	7.0	2.3	-8.15
Margarina Etc.	1,312	3,115	137.4	4,241	0.5	1.3	5.8	6.2	10.34

Ii.111

Trinidad y Tobago: Estructura y Crecimiento de las Importaciones Agrícolas, 1983-1995

Rubro	Promedio Import. Anuales		Cambio %	Importac 1995 (\$1000)	Participación en Import. (%) de:				Tasa Crecim. 1983-85 a 1993-95
	1986-1990	1991-1995			Prod. Agríc.		LAC (por Rubro)		
	(Valor en \$1000)				86-90	91-95	86-90	91-95	
(1)	(2)	(3)	(4)	(5)	(6)	(7)	(8)		
Raíces y Tubérculos	16,822	10,153	-39.6	9,317	6.5	4.2	23.2	7.4	-9.49
Papa y Productos	8,976	9,480	5.6	9,220	3.5	3.9	14.4	7.2	-1.44
Papas	8,947	7,224	-19.2	6,253	3.5	3.0	15.7	8.1	-4.33
Papas Congeladas	-	1,956		2,503	0.0	0.8		5.9	0.00
Frutas y Vegetales	46,783	37,247	-20.4	37,015	18.2	15.5	4.4	1.8	-8.45
Vegetales excl. Melón	11,953	11,943	-0.1	11,959	4.6	5.0	6.5	2.6	-7.33
Vegetales Primarios	6,975	8,484	21.3	7,975	2.7	3.5	7.9	4.1	-4.82
Tomate y Productos	1,347	1,392	3.3	1,399	0.5	0.6	5.5	1.3	-2.11
Pasta de Tomate	1,310	1,343	2.5	1,322	0.5	0.6	9.2	1.8	-1.88
Cebolla	1,960	2,150	9.7	2,373	0.8	0.9	11.1	3.5	-4.07
Cebolla y Cebollino	1,960	2,150	9.7	2,373	0.8	0.9	28.2	4.9	-4.07
Ajo	2,431	3,127	28.6	3,157	0.9	1.3	7.0	4.7	-1.26
Zanahorias	2,415	2,582	6.9	2,359	0.9	1.1	50.7	35.7	-6.33
Hortalizas Congeladas	2,882	1,090	-62.2	1,023	1.1	0.5	22.6	5.0	-17.04
Frutas incluye Melones	9,205	7,380	-19.8	7,193	3.6	3.1	2.3	0.8	-12.20
Frutas Primarias	3,571	2,142	-40.0	2,658	1.4	0.9	1.6	0.4	-13.14
Uvas y Pasas	873	1,168	33.8	1,358	0.3	0.5	2.2	1.2	-7.01
Jugos de Frutas	3,788	3,586	-5.3	2,655	1.5	1.5	6.7	3.4	-12.47
Jugo de Naranja	2,455	2,140	-12.8	1,208	1.0	0.9	19.1	9.4	-15.25
Jugo Naranja Concentr.	2,423	1,961	-19.1	1,031	0.9	0.8	35.2	19.4	-16.19
Azúcar y Miel de Abeja	5,913	6,067	2.6	10,664	2.3	2.5	1.4	0.8	-10.36
Azúcar Tot. Eq. Crudo	4,761	3,420	-28.2	8,249	1.9	1.4	1.4	0.7	-12.43
Azúcar Centrif. Cruda	4,759	3,412	-28.3	8,234	1.9	1.4	7.0	2.2	-12.44
Café, te, Cacao, Especies	5,451	6,240	14.5	6,803	2.1	2.6	1.6	1.0	-1.71
Chocolate Prods Nes	1,095	2,081	90.2	2,303	0.4	0.9	2.2	1.0	2.89
Especies Total	1,716	1,663	-3.1	1,830	0.7	0.7	2.5	1.7	-1.14
Bebidas y Tabaco	6,828	7,528	10.3	8,644	2.7	3.1	1.2	0.6	-12.61
Tabaco	3,229	2,930	-9.2	2,705	1.3	1.2	3.1	1.1	-8.16
Tabaco Hojas	2,781	2,539	-8.7	2,432	1.1	1.1	5.4	1.8	-7.21
Bebidas	3,600	4,598	27.7	5,939	1.4	1.9	0.7	0.4	-14.54
Bebid. no Alcoholic.	719	1,388	93.0	1,289	0.3	0.6	1.4	0.8	-16.17
Bebid. Alcoh Destilad	1,892	1,663	-0.5	1,946	0.7	0.7	0.7	0.4	-16.66
Materiales no Refinados	24,048	32,734	36.1	31,720	9.4	13.6	1.3	1.1	14.61
Mater. no Ref Nes	1,932	1,798	-6.9	2,259	0.8	0.7	0.5	0.3	-5.31
Aceites y Grasas	13,442	12,384	-7.9	12,646	5.2	5.1	1.2	0.7	-7.67
Aceite Veget y Animal	8,811	6,402	-27.3	5,592	3.4	2.7	0.9	0.4	-10.65
Aceites Vegetales, Tot	4,093	2,732	-33.2	2,474	1.6	1.1	0.6	0.2	-13.96
Carne y Prep Carne	24,132	18,847	-21.9	15,799	9.4	7.8	2.2	1.1	-9.98
Carne Fres/Cong/Refr.	18,140	13,392	-26.2	10,281	7.1	5.6	2.1	1.0	-10.18
Carne de Bovino	15,443	10,579	-31.5	7,913	6.0	4.4	3.5	1.7	-11.79
Carne Fresca de Bovino	12,215	7,096	-41.9	4,097	4.7	3.0	3.0	1.2	-13.06
Carne Res. Tern Deshu.	-	6,552		3,724	0.0	2.7		1.7	0.00
Carnes Prep.	2,567	2,722	6.1	3,058	1.0	1.1	9.1	8.4	-8.07
Carne Fresca de Oveja	2,560	2,844	11.1	2,288	1.0	1.2	5.1	4.8	-7.82
Carne Cabra	1,844	2,014	9.2	1,454	0.7	0.8	55.1	29.3	-8.93
Carne de Cerdo	2,266	2,417	6.7	2,764	0.9	1.0	1.2	0.7	-6.22
Tocino y Jamón Cerdo	1,563	1,547	-1.0	1,154	0.6	0.6	7.8	3.2	-5.38
Carne Seca Salad Ahum	2,730	1,749	-35.9	1,288	1.1	0.7	8.3	2.5	-11.95
Carne Enlatada Nes	3,261	3,707	13.7	4,230	1.3	1.5	2.0	1.6	-8.07
Carne Prep y Preservad	2,757	2,966	7.6	3,420	1.1	1.2	2.2	2.0	-8.25
Carne de Ave	1,310	1,347	2.8	1,834	0.5	0.6	0.7	0.3	-3.23
Carne Fresca de Pollo	1,310	1,276	-2.6	1,648	0.5	0.5	0.7	0.3	-3.92
Carne de Ovino	2,560	2,844	11.1	2,288	1.0	1.2	5.1	4.8	-7.82

Trinidad y Tobago: Estructura y Crecimiento de las Importaciones Agrícolas, 1983-1995

Rubro	Promedio Import. Anuales			Importac 1995 (\$1000)	Participación en Import. (%) de:				Tasa Crecim. 1983-85 a 1993-95
	1986-1990	1991-1995	Cambio		Prod. Agríc.		LAC (por Rubro)		
	(Valor en \$1000)		%		86-90	91-95	86-90	91-95	
(1)	(2)	(3)	(4)	(5)	(6)	(7)	(8)		
Despojo Comestibles Fr	1,852	1,578	-14.8	956	0.7	0.7	1.5	0.9	-6.42
Carne Despoj. Comest.	1,255	1,308	4.3	649	0.5	0.5	2.0	1.3	-7.68
Grasas Animales	1,384	1,421	2.6	1,792	0.5	0.6	0.6	0.6	0.06
Preparad Grasos Nes	1,077	2,162	100.7	3,015	0.4	0.9	12.2	11.3	12.02
Sebo	1,354	1,384	2.2	1,764	0.5	0.6	0.7	0.6	0.15
Prod Lácteos y Huevos	44,278	39,688	-10.4	45,367	17.2	16.5	3.5	2.2	-4.43
Leche Equivalente	40,369	37,840	-6.3	42,722	15.7	15.7	3.3	2.2	-3.51
Leche Ent. Seca	21,445	17,522	-18.3	17,778	8.3	7.3	5.3	3.3	-1.67
Leche Descremada Seca	3,228	6,915	114.2	9,609	1.3	2.9	0.8	1.4	0.38
Leche Polvo Descrem.	3,280	6,915	110.8	9,609	1.3	2.9	0.8	1.3	0.38
Leche Cond.Polvo,Fresc	29,259	26,005	-11.1	29,582	11.4	10.8	3.1	2.0	-3.64
Leche en Polvo	24,724	24,437	-1.2	27,387	9.6	10.2	3.1	2.3	-1.11
Mantequilla	3,487	2,986	-14.4	2,951	1.4	1.2	2.8	2.0	-8.61
Mantequilla Leche Vaca	2,842	2,369	-16.6	2,565	1.1	1.0	2.4	1.7	-6.04
Queso y Cuajada	7,565	8,777	16.0	10,162	2.9	3.6	5.1	3.0	-0.32
Queso Entero Vaca	7,565	8,777	16.0	10,162	2.9	3.6	5.1	3.1	-0.32
Huevos con Cáscara	3,704	1,696	-54.2	2,397	1.4	0.7	9.3	2.9	-13.67
Huevos Gallina	3,704	1,696	-54.2	2,397	1.4	0.7	9.3	2.9	-13.67
Forrajes	25,110	14,180	-43.5	14,568	9.8	5.9	4.4	1.7	-9.66
Alim. Comp. Otr Nes	1,378	12,119	779.6	11,649	0.5	5.0	14.1	17.0	9.32
Aceites Grasa Animal	1,384	1,421	2.6	1,792	0.5	0.6	0.6	0.6	0.06

Parte B: Desempeño de las Importaciones de 20 de los más importantes Productos Agrícolas

Leche Equivalente	40,369	37,840	-6.3	42,722	15.7	15.7	3.3	2.2	-3.51
Soya y Productos	21,142	28,541	35.0	26,830	8.2	11.9	2.1	1.7	8.24
Trigo y Equiv Harina	20,442	20,440	0.0	28,620	7.9	8.5	1.5	0.9	1.65
Maíz y Productos	14,452	14,540	0.6	15,608	5.6	6.0	1.8	1.3	-5.20
Arroz	13,787	12,647	-8.3	16,065	5.4	5.3	3.6	1.6	-6.86
Carne de Bovino	15,443	10,579	-31.5	7,913	6.0	4.4	3.5	1.7	-11.79
Papa y Productos	8,976	9,480	5.6	9,220	3.5	3.9	14.4	7.2	-1.44
Azúcar Tot. Eq. Crudo	4,761	3,420	-28.2	8,249	1.9	1.4	1.4	0.7	-12.43
Ajo	2,431	3,127	28.6	3,157	0.9	1.3	7.0	4.7	-1.26
Cebada y Productos	3,151	2,964	-5.9	2,957	1.2	1.2	1.1	0.8	1.18
Maní y Productos	2,944	2,962	0.6	3,377	1.1	1.2	13.7	5.6	-0.91
Tabaco	3,229	2,930	-9.2	2,705	1.3	1.2	3.1	1.1	-8.16
Zanahorias	2,415	2,582	6.9	2,359	0.9	1.1	50.7	35.7	-6.33
Carne de Cerdo	2,268	2,417	6.7	2,784	0.9	1.0	1.2	0.7	-6.22
Guisantes Secos	3,708	2,265	-38.9	2,884	1.4	0.9	11.6	5.8	-3.52
Cebolla	1,960	2,150	9.7	2,373	0.8	0.9	11.1	3.5	-4.07
Jugo de Naranja	2,455	2,140	-12.8	1,208	1.0	0.9	19.1	9.4	-15.25
Carne Cabra	1,844	2,014	9.2	1,454	0.7	0.8	55.1	29.3	-8.93
Garbanzos	1,672	1,944	16.3	2,570	0.7	0.8	26.8	20.5	0.92
Huevos Gallina	3,704	1,696	-54.2	2,397	1.4	0.7	9.3	2.9	-13.67
Tomate y Productos	1,347	1,392	3.3	1,399	0.5	0.6	5.5	1.3	-2.11

América del Sur: Estructura y Crecimiento de las Importaciones Agrícolas, 1983-1995

Rubro	Promedio Import. Anuales		Cambio %	Importac 1995 (\$1000)	Participación en Import. (%) de:				Tasa Crecim. 1983-85 a 1993-95
	1986-1990	1991-1995			Prod. Agríc.		LAC (por Rubro)		
	(Valor en \$1000)	(2)			86-90	91-95	86-90	91-95	
(1)	(2)	(3)	(4)	(5)	(6)	(7)	(8)	(9)	
Resumen: Participación y Crecimiento de los Principales Grupos									
Comercio Total Mercan.	49,874,892	95,872,098	92.2	135,867,900	100.0	100.0	50.5	54.30	10.55
Productos Agrícolas	5,042,855	9,598,508	90.3	13,796,060	10.1	10.0	41.8	47.60	8.57
Alimentos Exc. Silv.	3,603,112	7,059,448	95.9	10,299,080	71.4	73.5	39.2	45.80	7.71
Cereales y Preparados	1,565,353	2,978,638	90.3	3,920,900	31.0	31.0	47.2	55.00	4.22
Legumbres	101,974	184,788	81.2	257,707	2.0	1.9	33.8	59.10	7.09
Oleaginosas y Product	584,510	1,034,204	76.9	1,446,880	11.6	10.8	35.0	38.40	5.19
Raíces y Tubérculos	22,496	61,021	171.3	78,719	0.4	0.6	31.0	44.30	14.18
Frutas y Vegetales	491,917	1,135,899	130.9	1,706,760	9.8	11.8	45.9	55.90	14.04
Vegetales excl. Melón	59,421	230,039	287.1	336,391	1.2	2.4	32.3	49.10	22.47
Frutas incluye Melones	223,689	524,810	134.6	861,478	4.4	5.5	56.0	57.10	16.08
Azúcar y Miel de Abeja	152,775	419,194	174.4	626,931	3.0	4.4	36.2	57.00	9.18
Café, te, Cacao, Especies	214,772	373,017	73.7	636,845	4.3	3.9	64.6	62.30	9.37
Bebidas y Tabaco	242,540	671,226	176.7	920,936	4.8	7.0	40.9	51.20	14.71
Materiales no Refinados	840,946	1,457,412	73.3	2,064,513	16.7	15.2	45.7	47.70	12.45
Carnes y Prep Carnes	369,931	425,270	15.0	603,979	7.3	4.4	34.4	25.20	17.07
Prod Lácteos y Huevos	398,664	726,559	82.2	1,294,860	7.9	7.6	31.8	40.70	12.61
Forrajes	223,536	319,899	43.1	413,426	4.4	3.3	39.4	38.30	6.99
Animales Vivos	106,381	152,937	43.8	253,472	2.1	1.6	44.6	42.30	13.54
Parte A. Estructura: Participación y Crecimiento, Grupos y Principales Productos									
Comercio Total Mercan.	49,874,892	95,872,098	92.2	135,867,900	100.0	100.0	50.5	54.30	10.55
Productos Agrícolas	5,042,855	9,598,508	90.3	13,796,060	10.1	10.0	41.8	47.60	8.57
Alimentos y Animales	3,599,506	6,779,622	88.3	9,859,420	71.4	70.6	41.4	47.40	7.96
Alimentos Exc. Silv.	3,603,112	7,059,448	95.9	10,299,080	71.4	73.5	39.2	45.80	7.71
Alimentos Miscelaneos	76,176	248,208	225.8	402,247	1.5	2.6	17.6	29.40	14.70
Aliment Preparad Nes	70,478	217,814	209.1	338,361	1.4	2.3	21.4	31.30	14.75
Cereales y Preparados	1,565,353	2,978,638	90.3	3,920,900	31.0	31.0	47.2	55.00	4.22
Cereales	1,371,870	2,601,347	89.6	3,372,829	27.2	27.1	47.0	57.10	3.59
Trigo y Equiv Harina	806,308	1,529,061	89.6	1,950,010	16.0	15.9	60.6	69.60	1.42
Trigo	759,479	1,451,143	91.1	1,859,396	15.1	15.1	63.1	72.50	0.97
Harina de Trigo	46,829	77,918	66.4	90,614	0.9	0.8	36.5	39.90	20.96
Pastelería	7,254	61,376	746.0	101,563	0.1	0.6	13.6	32.30	36.04
Arroz	194,990	415,564	113.1	475,080	3.9	4.3	50.4	52.40	14.67
Arroz Molido c.Cáscara	162,135	312,587	92.8	329,311	3.2	3.3	48.9	51.10	12.08
Arroz con Cáscara	16,520	56,624	242.8	104,765	0.3	0.6	70.5	57.80	42.39
Cebada y Productos	219,595	300,337	36.8	394,622	4.4	3.1	74.6	77.40	4.15
Cebada	52,681	74,346	41.1	89,346	1.0	0.8	74.4	83.00	0.49
Malta de Cebada	166,449	225,128	35.3	304,980	3.3	2.3	74.8	75.90	5.80
Maíz y Productos	193,162	552,953	186.3	823,379	3.8	5.8	24.0	50.10	9.23
Maíz	190,100	536,439	182.2	797,628	3.8	5.6	24.5	52.70	9.07
Legumbres	101,974	184,788	81.2	257,707	2.0	1.9	33.8	59.10	7.09
Frijoles Secos	48,832	111,347	128.0	182,367	1.0	1.2	26.9	66.90	11.97
Oleaginosas y Product	584,510	1,034,204	76.9	1,446,880	11.6	10.8	35.0	38.40	5.19
Semillas Oleaginosas	131,194	235,195	79.3	353,518	2.6	2.5	21.4	22.20	7.38
Tortas y Harinas Oleag	185,717	230,475	24.1	294,724	3.7	2.4	47.5	46.70	5.46
Soya y Productos	424,435	730,224	72.0	1,028,467	8.4	7.6	41.3	42.50	4.77
Frijol de Soya	102,018	187,266	83.6	293,089	2.0	2.0	23.4	23.70	8.13
Aceite de Soya	140,437	317,471	126.1	447,350	2.8	3.3	59.8	67.70	2.98
Torta de Soya	181,585	224,893	23.8	287,215	3.6	2.3	51.0	49.20	5.32
Algodón y Productos	263,222	631,991	140.1	864,120	5.2	6.6	62.7	67.20	17.89
Girasol y Productos	55,882	121,754	117.9	185,164	1.1	1.3	18.7	38.60	8.65
Aceite Semilla Girasol	51,753	110,477	113.5	167,178	1.0	1.2	24.0	41.20	7.75
Aceitunas y Productos	99,661	158,865	59.4	222,363	2.0	1.7	88.4	84.90	13.66
Aceitunas Preservadas	38,350	51,556	34.4	62,210	0.8	0.5	90.6	88.30	12.68
Aceite de Oliva Total	30,651	53,646	75.0	80,080	0.6	0.6	87.0	83.40	14.13
Aceite de Oliva	30,633	53,386	74.3	79,841	0.6	0.6	87.2	83.50	14.08

I. 114

América del Sur: Estructura y Crecimiento de las Importaciones Agrícolas, 1983-1995

Rubro	Promedio Import. Anuales			Importac 1995 (\$1000)	Participación en Import. (%) de:				Tasa Crecim. 1983-85 a 1993-95
	1986-1990	1991-1995	Cambio		Prod. Agríc.		LAC (por Rubro)		
	(Valor en \$1900)		%		86-90	91-95	86-90	91-95	
	(1)	(2)	(3)	(4)	(5)	(6)	(7)	(8)	
Raíces y Tubérculos	22,496	61,021	171.3	78,719	0.4	0.6	31.0	44.30	14.18
Papa y Productos	21,540	57,748	168.1	77,780	0.4	0.8	34.6	43.90	13.85
Frutas y Vegetales	491,917	1,135,899	130.9	1,706,760	9.8	11.8	45.9	55.90	14.04
Vegetales excl. Melón	59,421	230,039	287.1	336,391	1.2	2.4	32.3	49.10	22.47
Vegetales Primarios	33,401	102,202	206.0	168,348	0.7	1.1	38.0	49.10	18.60
Tomate y Productos	14,351	75,796	428.1	90,863	0.3	0.8	58.3	70.40	31.77
Pasta de Tomate	10,776	61,805	473.5	73,954	0.2	0.6	75.6	85.00	67.80
Ajo	24,911	51,151	105.3	81,427	0.5	0.5	72.2	77.10	16.22
Frutas Incluye Melones	223,689	524,810	134.6	861,478	4.4	5.5	56.0	57.10	16.08
Frutas Primarias	159,091	350,347	120.2	609,459	3.2	3.7	69.1	63.10	15.15
Bananos	38,224	89,036	132.9	114,245	0.8	0.9	94.6	97.70	13.54
Manzanas	64,779	112,718	74.0	223,874	1.3	1.2	78.7	60.20	11.57
Peras	29,128	57,896	98.8	119,338	0.6	0.6	80.2	69.70	17.33
Uvas y Pasas	24,006	48,449	101.8	79,609	0.5	0.5	60.9	48.70	17.18
Frutas Preparadas Nes	13,152	81,201	517.4	122,600	0.3	0.8	24.8	53.00	21.02
Desperd. Alimentos	30,306	54,480	79.8	67,664	0.6	0.6	55.7	68.40	8.51
Azúcar y Miel de Abeja	152,775	419,194	174.4	626,931	3.0	4.4	38.2	57.00	9.18
Azúcar Tot. Eq. Crudo	128,473	315,859	145.9	462,116	2.5	3.3	37.4	64.80	7.01
Azúcar Centrif. Cruda	26,659	107,002	301.4	173,577	0.5	1.1	39.4	68.50	3.19
Azúcar Refinado	101,814	208,857	105.1	288,539	2.0	2.2	36.9	63.00	10.14
Azúcar para Confitería	9,208	76,612	732.0	131,409	0.2	0.8	20.9	45.40	34.75
Café, te, Cacao, Especies	214,772	373,017	73.7	636,845	4.3	3.9	64.6	62.30	9.37
Café y Productos	89,853	102,898	14.5	182,864	1.8	1.1	79.6	74.50	5.78
Café Verde y Tostado	88,294	89,844	1.8	158,031	1.8	0.9	83.5	81.70	4.47
Café Verde	87,483	88,117	0.7	155,798	1.7	0.9	87.0	90.50	4.34
Cacao y Productos	38,158	64,592	69.3	92,745	0.8	0.7	81.3	81.30	4.92
Chocolate Prods Nes	7,831	102,991	1215.1	242,596	0.2	1.1	15.7	48.10	40.39
Bebidas y Tabaco	242,540	671,226	176.7	920,936	4.8	7.0	40.9	51.20	14.71
Tabaco	42,772	164,797	285.3	233,500	0.8	1.7	41.4	62.10	15.70
Tabaco Hojas	19,391	75,604	289.9	109,656	0.4	0.8	37.3	54.90	12.41
Cigarrillos	19,897	79,875	301.4	112,890	0.4	0.8	46.2	73.70	20.78
Bebidas	199,768	506,430	153.5	687,436	4.0	5.3	40.8	48.50	14.40
Bebid. no Alcoholic.	4,621	44,858	870.8	63,216	0.1	0.5	8.7	25.10	31.25
Bebid. Alcoh Destilad	137,015	256,923	87.5	272,531	2.7	2.7	58.5	57.40	9.82
Cerveza de Cebada	13,575	99,845	635.5	205,806	0.3	1.0	20.1	55.30	34.83
Vino y Vermut	41,971	96,640	130.3	134,580	0.8	1.0	34.5	46.00	14.23
Materiales no Refinados	840,946	1,457,412	73.3	2,064,513	16.7	15.2	45.7	47.70	12.45
Caucho Natural	202,223	236,005	16.7	385,281	4.0	2.5	72.5	74.20	6.53
Caucho Natural	202,223	236,005	16.7	385,281	4.0	2.5	72.5	74.20	6.53
Caucho Natural Seco	183,787	213,130	16.0	355,561	3.6	2.2	75.0	77.80	6.34
Fibras Textiles	284,749	691,485	142.8	962,093	5.6	7.2	64.6	72.00	20.70
Algodón Fibra	233,645	613,822	162.7	839,701	4.6	6.4	67.1	73.10	23.37
Mater. no Ref Nes	171,938	265,656	54.5	334,852	3.4	2.8	47.0	46.50	10.21
Aceites y Grasas	399,501	731,209	83.0	1,013,570	7.9	7.6	34.8	42.80	3.91
Aceite Veget y Animal	359,863	690,246	91.8	951,188	7.1	7.2	38.6	46.10	4.33
Aceites Vegetales, Tot	267,599	568,534	112.5	798,638	5.3	5.9	40.2	49.70	4.32
Carne y Prep Carne	369,931	425,270	15.0	603,979	7.3	4.4	34.4	25.20	17.07
Carne Fres/Cong/Refr.	359,498	385,498	7.2	531,751	7.1	4.0	40.9	27.80	16.89
Carne de Bovino	263,684	218,076	-17.3	334,434	5.2	2.3	59.4	34.70	12.79
Carne Fresca de Bovino	261,185	213,897	-18.1	327,340	5.2	2.2	64.4	36.80	13.24
Carne Res. Tern Deshu.	88,792	145,485	83.8	233,989	1.8	1.5	69.5	37.00	28.09
Carne Res y Ternera	172,393	68,412	-60.3	93,351	3.4	0.7	62.1	35.60	0.98
Carne de Cerdo	41,130	88,444	115.0	131,604	0.8	0.9	22.6	25.60	34.29
Carne de Porcino	35,845	58,565	63.4	77,069	0.7	0.6	33.7	35.30	42.92
Carne de Ave	20,392	75,929	272.3	81,733	0.4	0.8	11.1	18.30	29.25
Carne Fresca de Pollo	19,708	73,419	272.5	75,922	0.4	0.8	11.0	19.20	29.17
Carne Pollo	19,046	68,278	258.5	67,893	0.4	0.7	11.0	23.50	28.21
Grasas Animales	74,136	81,186	9.5	89,342	1.5	0.8	33.9	31.50	1.91
Sebo	65,642	67,663	3.1	73,078	1.3	0.7	31.9	29.10	1.83

I. 115

América del Sur: Estructura y Crecimiento de las Importaciones Agrícolas, 1983-1995

Rubro	Promedio Import. Anuales		Cambio %	Importac 1995 (\$1000)	Participación en Import. (%) de:				Tasa Crecim. 1983-85 a 1993-95
	1986-1990	1991-1995			Prod. Agríc.		LAC (por Rubro)		
	(Valor en \$1000)	(Valor en \$1000)	(3)	(4)	86-90	91-95	86-90	91-95	(8)
	(1)	(2)	(3)	(4)	(5)	(6)	(7)	(8)	(9)
Prod Lácteos y Huevos	398,664	726,559	82.2	1,294,880	7.9	7.6	31.8	40.70	12.61
Leche Equivalente	391,354	704,533	80.0	1,258,314	7.8	7.3	31.6	40.10	12.23
Leche Ent. Seca	192,869	345,601	79.2	638,901	3.8	3.6	47.4	64.30	11.30
Leche Descremada Seca	100,293	115,775	15.4	149,512	2.0	1.2	25.6	23.10	7.78
Leche Polvo Descrem.	100,293	115,775	15.4	149,512	2.0	1.2	25.4	22.50	7.78
Leche Cond. Polvo, Fresc	308,309	528,040	71.3	894,677	6.1	5.5	33.0	41.30	11.14
Leche en Polvo	293,162	461,378	57.4	788,413	5.8	4.8	36.6	43.90	10.35
Queso y Cuajada	43,191	128,769	198.1	302,221	0.9	1.3	28.9	43.80	25.43
Queso Entero Vaca	43,046	128,421	198.3	302,221	0.9	1.3	29.2	45.10	25.43
Forrajes	223,536	319,899	43.1	413,426	4.4	3.3	39.4	38.30	6.99
Aceites Grasa Animal	74,136	81,186	9.5	89,342	1.5	0.8	33.9	31.50	1.91
Animales Vivos	106,381	152,937	43.8	253,472	2.1	1.6	44.6	42.30	13.54
Animales Bovinos	63,549	102,331	61.0	196,271	1.3	1.1	40.1	42.50	16.05
Ganado Bovino	63,540	102,311	61.0	196,271	1.3	1.1	40.1	42.50	16.05
Parte B: Desempeño de las Importaciones de 20 de los más importantes Productos Agrícolas									
Trigo y Equiv Harina	806,308	1,529,061	89.6	1,950,010	16.0	15.9	60.6	69.60	1.42
Soya y Productos	424,435	730,224	72.0	1,028,467	8.4	7.6	41.3	42.50	4.77
Leche Equivalente	391,354	704,533	80.0	1,258,314	7.8	7.3	31.6	40.10	12.23
Algodón y Productos	283,222	631,991	140.1	864,120	5.2	6.6	62.7	67.20	17.89
Algodón Fibra	233,645	613,822	162.7	839,701	4.6	6.4	67.1	73.10	23.37
Maíz y Productos	193,162	552,953	186.3	823,379	3.8	5.8	24.0	50.10	9.23
Arroz	194,990	415,564	113.1	475,080	3.9	4.3	50.4	52.40	14.67
Azúcar Tot. Eq. Crudo	128,473	315,859	145.9	462,116	2.5	3.3	37.4	64.80	7.01
Cebada y Productos	219,595	300,337	36.8	394,622	4.4	3.1	74.6	77.40	4.15
Caucho Natural	202,223	236,005	16.7	365,281	4.0	2.5	72.5	74.20	6.53
Carne de Bovino	263,684	218,076	-17.3	334,434	5.2	2.3	59.4	34.70	12.79
Tabaco	42,772	164,797	285.3	233,500	0.8	1.7	41.4	62.10	15.70
Aceitunas y Productos	99,661	158,865	59.4	222,363	2.0	1.7	88.4	64.90	13.66
Girasol y Productos	55,882	121,754	117.9	185,164	1.1	1.3	18.7	38.60	8.65
Manzanas	64,779	112,718	74.0	223,874	1.3	1.2	76.7	60.20	11.57
Café y Productos	89,853	102,898	14.5	182,864	1.8	1.1	79.6	74.50	5.78
Ganado Bovino	63,540	102,311	61.0	196,271	1.3	1.1	40.1	42.50	16.05
Cerveza de Cebada	13,575	99,845	635.5	205,806	0.3	1.0	20.1	55.30	34.83
Vino y Vermut	41,971	96,640	130.3	134,580	0.8	1.0	34.5	46.00	14.23
Bananos	38,224	89,036	132.9	114,245	0.8	0.9	94.6	97.70	13.54

Ii.116

Bolivia: Estructura y Crecimiento de las Importaciones Agrícolas, 1983-1995

Rubro	Promedio Import. Anuales		Cambio %	Importac 1995 (\$1000)	Participación en Import. (%) de:				Tasa Crecim. 1983-85 a 1993-95
	1986-1990	1991-1995			Prod. Agríc.		LAC (por Rubro)		
	(Valor en \$1000)				86-90	91-95	86-90	91-95	
(1)	(2)	(3)	(4)	(5)	(6)	(7)	(8)		
Resumen: Participación y Crecimiento de los Principales Grupos									
Comercio Total Mercan.	665,778	1,179,740	77.2	1,424,000	100.0	100.0	0.7	0.7	8.13
Productos Agrícolas	92,106	139,464	51.4	165,439	13.8	11.8	0.8	0.7	3.85
Alimentos Exc. Silv.	83,068	128,332	54.5	152,742	90.2	92.0	0.9	0.8	3.98
Cereales y Preparados	56,939	84,493	48.4	102,281	61.8	60.6	1.7	1.6	2.75
Legumbres	625	2,015	222.6	1,564	0.7	1.4	0.2	0.6	2.13
Oleaginosas y Product	2,834	4,372	54.3	1,795	3.1	3.1	0.2	0.2	-6.99
Frutas y Vegetales	3,245	6,051	86.5	6,963	3.5	4.3	0.3	0.3	10.08
Vegetales excl. Melón	415	867	109.1	565	0.5	0.6	0.2	0.2	25.47
Frutas Incluye Melones	1,561	2,575	65.0	4,221	1.7	1.8	0.4	0.3	25.83
Azúcar y Miel de Abeja	2,300	4,750	106.5	7,565	2.5	3.4	0.5	0.6	29.68
Café, te, Cacao, Especies	1,583	3,504	121.3	4,592	1.7	2.5	0.5	0.6	24.60
Bebidas y Tabaco	3,952	5,248	32.8	6,420	4.3	3.8	0.7	0.4	12.47
Materiales no Refinados	2,263	3,397	50.1	3,107	2.5	2.4	0.1	0.1	-0.85
Carne y Prep Carne	1,079	2,094	94.1	407	1.2	1.5	0.1	0.1	16.43
Prod Lácteos y Huevos	9,151	11,608	26.8	13,483	9.9	8.3	0.7	0.6	4.13
Forrajes	659	1,428	116.7	2,144	0.7	1.0	0.1	0.2	3.62
Animales Vivos	1,308	1,112	-15.0	1,510	1.4	0.8	0.5	0.3	12.53
Parte A. Estructura: Participación y Crecimiento, Grupos y Principales Productos									
Comercio Total Mercan.	665,778	1,179,740	77.2	1,424,000	100.0	100.0	0.7	0.7	8.13
Productos Agrícolas	92,106	139,484	51.4	165,439	13.8	11.8	0.8	0.7	3.85
Alimentos y Animales	81,554	126,937	55.6	155,284	88.5	91.0	0.9	0.9	4.48
Alimentos Exc. Silv.	83,068	128,332	54.5	152,742	90.2	92.0	0.9	0.8	3.98
Alimentos Miscelaneos	5,290	11,897	124.9	16,339	5.7	8.5	1.2	1.4	7.92
Aliment Preparad Nes	4,121	11,129	170.0	15,127	4.5	8.0	1.3	1.6	22.15
Cereales y Preparados	56,939	84,493	48.4	102,281	61.8	60.6	1.7	1.6	2.75
Cereales	47,243	70,849	50.0	85,357	51.3	50.8	1.6	1.6	2.24
Alimento para Niños	385	848	68.5	1,077	0.4	0.5	1.1	1.1	2.20
Cereales Prep Nes	1,123	1,029	-8.4	1,891	1.2	0.7	12.7	2.9	24.98
Trigo y Equiv Harina	45,394	69,238	52.5	82,929	49.3	49.6	3.4	3.2	3.70
Trigo	29,402	39,959	35.9	42,929	31.9	28.7	2.4	2.0	-1.02
Harina de Trigo	15,992	29,279	83.1	40,000	17.4	21.0	12.5	15.0	16.51
Pastelería	618	2,906	370.1	4,638	0.7	2.1	1.2	1.5	84.63
Cereales Desayuno	242	700	189.7	1,198	0.3	0.5	0.9	0.7	65.27
Cebada y Productos	4,325	4,297	-0.6	3,848	4.7	3.1	1.5	1.1	-1.91
Malta de Cebada	4,294	3,999	-6.9	3,848	4.7	2.9	1.9	1.3	-2.39
Maíz y Productos	1,522	4,070	167.3	5,772	1.7	2.9	0.2	0.4	6.02
Maíz	147	673	357.6	1,914	0.2	0.5	0.0	0.1	2.51
Harina de Maíz	1,373	3,364	145.1	3,809	1.5	2.4	18.5	12.1	6.78
Legumbres	625	2,015	222.6	1,564	0.7	1.4	0.2	0.6	2.13
Lentejas	261	1,681	544.2	1,557	0.3	1.2	0.9	4.2	0.00
Oleaginosas y Product	2,834	4,372	54.3	1,795	3.1	3.1	0.2	0.2	-6.99
Semillas Oleaginosas	378	980	159.4	1,358	0.4	0.7	0.1	0.1	5.33
Soya y Productos	1,956	2,158	10.3	21	2.1	1.5	0.2	0.1	-15.16
Aceite de Soya	1,766	1,869	5.8	3	1.9	1.3	0.8	0.4	-20.17
Algodón y Productos	362	780	115.7	747	0.4	0.6	0.1	0.1	-12.19
Girasol y Productos	200	913	355.5	276	0.2	0.7	0.1	0.3	38.69
Aceite Semilla Girasol	197	782	296.8	2	0.2	0.6	0.1	0.3	32.38

II.117

Bolivia: Estructura y Crecimiento de las Importaciones Agrícolas, 1983-1995

Rubro	Promedio Import. Anuales			Importac 1995 (\$1000)	Participación en Import. (%) de:				Tasa Crecim. 1983-85 a 1993-95
	1986-1990	1991-1995	Cambio		Prod. Agríc.		LAC (por Rubro)		
	(Valor en \$1000)		%		86-90	91-95	86-90	91-95	
	(1)	(2)	(3)	(4)	(5)	(6)	(7)	(8)	
Frutas y Vegetales	3,245	6,051	86.5	6,963	3.5	4.3	0.3	0.3	10.08
Vegetales excl. Melón	415	867	109.1	565	0.5	0.6	0.2	0.2	25.47
Frutas incluye Melones	1,561	2,575	65.0	4,221	1.7	1.8	0.4	0.3	25.83
Frutas Primarias	1,061	1,105	4.1	1,637	1.2	0.8	0.5	0.2	17.24
Manzanas	763	781	2.3	1,120	0.8	0.6	0.9	0.4	23.07
Frutas Preparadas Nes	355	1,216	242.6	1,997	0.4	0.9	0.7	0.8	51.46
Desperd. Alimentos	641	1,377	114.8	2,005	0.7	1.0	1.2	1.7	3.23
Azúcar y Miel de Abeja	2,300	4,750	106.5	7,565	2.5	3.4	0.5	0.6	29.68
Azúcar para Confeitería	1,887	4,168	120.9	6,697	2.0	3.0	4.3	2.5	42.80
Café, te, Cacao, Especies	1,583	3,504	121.3	4,592	1.7	2.5	0.5	0.6	24.60
Café y Productos	76	780	931.5	1,345	0.1	0.6	0.1	0.6	65.85
Café Extractos	36	712	1878.9	1,329	0.0	0.5	0.5	2.6	0.00
Chocolate Prods Nes	792	1,991	151.4	2,593	0.9	1.4	1.6	0.9	50.56
Bebidas y Tabaco	3,952	5,246	32.8	6,420	4.3	3.8	0.7	0.4	12.47
Tabaco	2,640	3,607	36.6	3,939	2.9	2.6	2.6	1.4	12.11
Tabaco Hojas	2,185	3,218	47.3	3,475	2.4	2.3	4.2	2.3	12.75
Bebidas	1,312	1,641	25.1	2,481	1.4	1.2	0.3	0.2	13.21
Bebid. Alcoh Destilad	853	1,267	48.6	1,984	0.9	0.9	0.4	0.3	14.74
Materiales no Refinados	2,263	3,397	50.1	3,107	2.5	2.4	0.1	0.1	-0.85
Fibras Textiles	516	742	43.7	371	0.6	0.5	0.1	0.1	-15.79
Mater. no Ref Nes	1,315	1,525	16.0	1,183	1.4	1.1	0.4	0.3	6.16
Aceites y Grasas	6,088	4,671	-23.3	1,589	6.6	3.3	0.5	0.3	-14.09
Aceite Veget y Animal	4,337	3,881	-10.5	628	4.7	2.8	0.5	0.3	-14.45
Aceites Vegetales, Tot	2,455	3,392	38.2	437	2.7	2.4	0.4	0.3	-11.99
Carne y Prep Carne	1,079	2,094	94.1	407	1.2	1.5	0.1	0.1	16.43
Carne de Cerdo	347	1,544	345.5	137	0.4	1.1	0.2	0.4	68.54
Prep Carne Cerdo	282	1,217	331.8	54	0.3	0.9	1.2	2.4	0.00
Carne Enlatada Nes	744	1,560	109.7	137	0.8	1.1	0.5	0.7	38.52
Carne Prep y Preservad	718	1,531	113.2	64	0.8	1.1	0.6	1.0	41.20
Prod Lácteos y Huevos	9,151	11,608	26.8	13,483	9.9	8.3	0.7	0.6	4.13
Leche Equivalente	8,877	11,152	25.6	12,467	9.6	8.0	0.7	0.6	3.56
Leche Ent. Evaporada	1,087	1,537	41.4	696	1.2	1.1	2.8	3.4	-5.81
Leche Ent. Seca	5,913	6,084	2.9	8,736	6.4	4.4	1.5	1.1	2.98
Leche Polvo Descrem.	695	2,209	218.1	923	0.8	1.6	0.2	0.4	16.98
Leche Cond, Polvo, Fresc	7,947	10,610	33.5	11,788	8.6	7.6	0.9	0.8	4.25
Leche Condens y Evapor	1,087	1,907	75.5	1,745	1.2	1.4	1.5	2.7	-2.06
Leche en Polvo	6,608	8,293	25.5	9,659	7.2	5.9	0.8	0.8	5.87
I	940	801	-14.8	943	1.0	0.6	2.2	1.2	10.88
Forrajes	659	1,428	116.7	2,144	0.7	1.0	0.1	0.2	3.62
Animales Vivos	1,308	1,112	-15.0	1,510	1.4	0.8	0.5	0.3	12.53
Gallinas y Pollos	939	730	-22.3	795	1.0	0.5	2.3	1.1	9.35

Bolivia: Estructura y Crecimiento de las Importaciones Agrícolas, 1983-1995

Rubro	Promedio Import. Anuales		Cambio %	Importac 1995 (\$1000)	Participación en Import. (%) de:				Tasa Crecim. 1983-85 s 1993-95
	1986-1990	1991-1995			Prod. Agríc.		LAC (por Rubro)		
	(1)	(2)	(3)	(4)	(5)	(6)	(7)	(8)	(9)
Parte B: Desempeño de las Importaciones de 20 de los más importantes Productos Agrícolas									
Trigo y Equiv Harina	45,394	69,238	52.5	82,929	49.3	49.6	3.4	3.2	3.70
Leche Equivalente	8,877	11,152	25.6	12,467	9.6	8.0	0.7	0.6	3.56
Cebada y Productos	4,325	4,297	-0.6	3,848	4.7	3.1	1.5	1.1	-1.91
Maíz y Productos	1,522	4,070	167.3	5,772	1.7	2.9	0.2	0.4	6.02
Tabaco	2,640	3,607	36.6	3,939	2.9	2.6	2.6	1.4	12.11
Soya y Productos	1,956	2,158	10.3	21	2.1	1.5	0.2	0.1	-15.16
Lentejas	261	1,681	544.2	1,557	0.3	1.2	0.9	4.2	0.00
Carne de Cerdo	347	1,544	345.5	137	0.4	1.1	0.2	0.4	68.54
Girasol y Productos	200	913	355.5	276	0.2	0.7	0.1	0.3	38.69
Manzanas	783	781	2.3	1,120	0.8	0.6	0.9	0.4	23.07
Algodón y Productos	362	780	115.7	747	0.4	0.6	0.1	0.1	-12.19
Café y Productos	76	780	931.5	1,345	0.1	0.6	0.1	0.6	65.85
Gallinas y Pollos	939	730	-22.3	795	1.0	0.5	2.3	1.1	9.35
Arroz	1,279	512	-59.9	194	1.4	0.4	0.3	0.1	-27.85
Lúpulo	455	475	4.4	526	0.5	0.3	1.8	1.8	6.20
Huevos Gallina	280	465	65.8	1,037	0.3	0.3	0.7	0.8	0.00
Glucosa y Dextrosa	121	444	267.7	607	0.1	0.3	1.1	1.4	0.00
Lechuga		370		-		0.3		3.1	
Habichuela		259		-		0.2		17.4	
Avena y Prods	429	250	-41.7	227	0.5	0.2	1.6	0.6	16.29
Vino y Vermut	286	248	-13.2	292	0.3	0.2	0.2	0.1	7.67

Í. 119

Colombia: Estructura y Crecimiento de las Importaciones Agrícolas, 1983-1995

Rubro	Promedio Import. Anuales			Importac 1995 (\$1000)	Participación en Import. (%) de:				Tasa Crecim. 1983-85 a 1993-95
	1986-1990	1991-1995	Cambio		Prod. Agríc.		LAC (por Rubro)		
	(Valor en \$1900)		%	86-90	91-95	86-90	91-95		
	(1)	(2)	(3)	(4)	(5)	(6)	(7)	(8)	
Resumen: Participación y Crecimiento de los Principales Grupos									
Comercio Total Mercan.	4,736,884	9,421,080	98.9	13,853,100	100.0	100.0	4.8	5.3	10.10
Productos Agrícolas	370,868	845,812	128.1	1,354,441	7.8	9.0	3.1	4.2	8.79
Alimentos Exc. Silv.	259,109	615,872	137.7	1,001,730	69.9	72.8	2.8	4.0	9.03
Cereales y Preparados	133,681	316,008	136.4	505,920	36.0	37.4	4.0	5.8	8.56
Legumbres	21,098	33,799	60.2	44,155	5.7	4.0	7.0	10.8	4.80
Oleaginosas y Product	53,344	139,616	161.7	203,135	14.4	16.5	3.2	5.2	8.39
Frutas y Vegetales	43,602	101,213	132.1	171,949	11.8	12.0	4.1	5.0	11.55
Vegetales excl. Melón	3,102	11,081	257.2	18,716	0.8	1.3	1.7	2.4	17.50
Frutas incluye Melones	16,351	50,333	207.8	100,339	4.4	6.0	4.1	5.5	16.69
Jugos de Frutas	875	3,931	349.4	7,286	0.2	0.5	1.6	3.7	21.28
Azúcar y Miel de Abeja	2,785	20,659	641.8	50,501	0.8	2.4	0.7	2.8	26.71
Café, te, Cacao, Especies	5,986	11,382	90.2	17,840	1.6	1.3	1.8	1.9	6.14
Bebidas y Tabaco	14,391	31,789	120.9	64,420	3.9	3.8	2.4	2.4	4.18
Materiales no Refinados	88,293	166,933	89.1	233,491	23.8	19.7	4.8	5.5	9.57
Carne y Prep Carne	1,839	15,471	741.1	31,013	0.5	1.8	0.2	0.9	23.64
Prod Lácteos y Huevos	6,795	18,385	170.6	30,031	1.8	2.2	0.5	1.0	8.98
Forrajes	9,763	53,443	447.4	82,240	2.6	6.3	1.7	6.4	16.37
Animales Vivos	6,641	11,115	67.4	10,457	1.8	1.3	2.8	3.1	8.36
Parte A. Estructura: Participación y Crecimiento, Grupos y Principales Productos									
Comercio Total Mercan.	4,736,884	9,421,080	98.9	13,853,100	100.0	100.0	4.8	5.3	10.10
Productos Agrícolas	370,868	845,812	128.1	1,354,441	7.8	9.0	3.1	4.2	8.79
Alimentos y Animales	219,718	572,752	160.7	947,908	59.2	67.7	2.5	4.0	10.41
Alimentos Exc. Silv.	259,109	615,872	137.7	1,001,730	69.9	72.8	2.8	4.0	9.03
Alimentos Miscelaneos	8,627	25,076	190.7	47,957	2.3	3.0	2.0	3.0	13.84
Aliment Preparad Nes	8,039	19,538	143.0	33,212	2.2	2.3	2.4	2.8	13.30
Cereales y Preparados	133,681	316,008	136.4	505,920	36.0	37.4	4.0	5.8	8.56
Cereales	119,632	292,436	144.4	451,327	32.3	34.6	4.1	6.4	8.24
Cereales Nes	3,711	5,317	43.3	9,729	1.0	0.6	1.1	1.2	-8.86
Alimento para Niños	2	3,955	197650.0	6,688	0.0	0.5	0.0	6.8	80.38
Trigo y Equiv Harina	95,331	135,183	41.8	193,550	25.7	16.0	7.2	6.2	2.56
Trigo	94,974	134,549	41.7	192,801	25.6	15.9	7.9	6.7	2.54
Pastelería	97	7,178	7300.4	19,234	0.0	0.8	0.2	3.8	54.60
Arroz	2,930	29,903	920.5	38,818	0.8	3.5	0.8	3.8	72.97
Arroz Molido c.Cáscara	2,927	24,454	735.3	33,316	0.8	2.9	0.9	4.0	70.00
Cebada y Productos	24,849	26,835	8.0	39,929	6.7	3.2	8.4	6.9	0.45
Cebada	11,077	23,214	109.6	28,653	3.0	2.7	15.7	25.9	3.10
Maíz y Productos	3,146	96,750	2975.5	180,424	0.8	11.4	0.4	8.8	36.99
Maíz	2,987	94,316	3057.8	176,107	0.8	11.2	0.4	9.3	36.74
Avena y Prods	3,597	4,520	25.7	4,525	1.0	0.5	13.0	11.6	3.32
Avena	3,597	4,504	25.2	4,470	1.0	0.5	16.9	19.4	3.51
Sorgo y Prods	3,559	4,655	30.8	8,614	1.0	0.6	1.2	1.1	-9.63
Sorgo	3,559	4,655	30.8	8,614	1.0	0.6	1.2	1.1	-9.63
Legumbres	21,098	33,799	60.2	44,155	5.7	4.0	7.0	10.8	4.80
Frijoles Secos	1,332	11,066	730.5	19,270	0.4	1.3	0.7	6.6	10.14
Guisantes Secos	8,380	8,371	-0.1	8,918	2.3	1.0	26.3	21.4	0.48
Lentejas	10,709	11,588	8.2	10,081	2.9	1.4	37.8	28.6	2.55
Oleaginosas y Product	53,344	139,616	161.7	203,135	14.4	16.5	3.2	5.2	8.39
Semillas Oleaginosas	28,423	51,314	80.5	56,511	7.7	6.1	4.6	4.9	8.14
Tortas y Harinas Oleag	821	38,652	4605.6	62,407	0.2	4.6	0.2	7.8	30.06
Harina Oleaginoasas	-	16,027	-	20,084	0.0	1.9	-	60.4	155.32
Soya y Productos	46,368	106,520	129.7	160,763	12.5	12.6	4.5	6.2	6.12
Frijol de Soya	27,188	33,789	24.3	35,376	7.3	4.0	6.2	4.3	3.15
Aceite de Soya	18,408	34,243	86.0	62,859	5.0	4.0	7.8	7.3	0.50
Torta de Soya	771	38,428	4884.1	62,377	0.2	4.5	0.2	8.4	30.18
Algodón y Productos	3,012	39,199	1201.4	81,646	0.8	4.6	0.7	4.2	44.53
Aceite de Palma y Prod	822	4,674	468.6	1,103	0.2	0.6	2.6	3.2	32.13
Aceite de Palma	821	4,264	419.4	747	0.2	0.5	3.0	3.4	31.70
Girasol y Productos	1,225	7,738	531.4	16,955	0.3	0.9	0.4	2.5	34.24
Aceite Semilla Girasol	1,209	7,632	531.1	16,887	0.3	0.9	0.6	2.8	34.18
Aceites Procesados	2,709	4,814	77.7	6,384	0.7	0.6	5.7	5.0	4.67

Colombia: Estructura y Crecimiento de las Importaciones Agrícolas, 1983-1995

Rubro	Promedio Import. Anuales			Importac 1995 (\$1000)	Participación en Import. (%) de:				Tasa Crecim. 1983-85 a 1983-95
	1986-1990	1991-1995	Cambio		Prod. Agríc.		LAC (por Rubro)		
	(Valor en \$1000)		%		86-90	91-95	86-90	91-95	
	(1)	(2)	(3)	(4)	(5)	(6)	(7)	(8)	
Frutas y Vegetales	43,602	101,213	132.1	171,949	11.8	12.0	4.1	5.0	11.55
Vegetales excl. Melón	3,102	11,081	257.2	18,716	0.8	1.3	1.7	2.4	17.50
Vegetales Primarios	2,526	6,489	156.9	10,477	0.7	0.8	2.9	3.1	15.29
Ajo	2,500	5,080	103.2	7,009	0.7	0.6	7.2	7.7	17.56
Frutas Incluye Melones	16,351	50,333	207.8	100,339	4.4	6.0	4.1	5.5	16.69
Frutas Primarias	11,860	36,935	211.4	78,681	3.2	4.4	5.2	6.7	17.00
Manzanas	11,064	23,124	109.0	40,448	3.0	2.7	13.1	12.3	13.21
Uvas y Pasas	1,843	4,380	137.7	6,246	0.5	0.5	4.7	4.4	16.08
Frutas Preparadas Nes	1,322	4,408	233.4	7,994	0.4	0.5	2.5	2.9	12.85
Jugos de Frutas	875	3,931	349.4	7,286	0.2	0.5	1.6	3.7	21.28
Desperd. Alimentos	8,897	10,004	12.4	13,832	2.4	1.2	16.3	12.6	0.03
Azúcar y Miel de Abeja	2,785	20,659	641.8	50,501	0.8	2.4	0.7	2.8	26.71
Azúcar Tot. Eq. Crudo	17	8,908	53560.2	24,968	0.0	1.1	0.0	1.8	88.85
Azúcar Centrif. Cruda	-	5,346	-	8,644	0.0	0.6	-	3.4	138.43
Azúcar para Confeitería	405	7,109	1656.2	19,930	0.1	0.8	0.9	4.2	36.48
Café, te, Cacao, Especies	5,986	11,382	90.2	17,840	1.6	1.3	1.8	1.9	6.14
Especies Total	4,397	6,348	44.4	7,259	1.2	0.8	6.5	6.7	5.62
Bebidas y Tabaco	14,391	31,789	120.9	64,420	3.9	3.8	2.4	2.4	4.18
Tabaco	3,913	5,671	44.9	9,456	1.1	0.7	3.8	2.1	-7.69
Cigarrillos	345	3,865	1021.7	8,092	0.1	0.5	0.8	3.6	-1.63
Bebidas	10,478	26,117	149.2	54,964	2.8	3.1	2.1	2.5	9.74
Bebid. Alcoh Destilad	6,089	11,055	82.1	16,470	1.6	1.3	2.6	2.5	5.66
Cerveza de Cebada	336	5,129	1428.2	16,023	0.1	0.6	0.5	2.8	18.41
Vino y Vermut	3,951	6,118	54.9	7,968	1.1	0.7	3.3	2.9	7.83
Materiales no Refinados	88,293	166,933	89.1	233,491	23.8	19.7	4.8	5.5	9.57
Caucho Natural	21,214	28,147	32.7	44,349	5.7	3.3	7.6	8.8	4.55
Caucho Natural	21,214	28,147	32.7	44,349	5.7	3.3	7.6	8.8	4.55
Caucho Natural Seco	17,955	23,149	28.9	36,895	4.8	2.7	7.3	8.5	3.28
Fibras Textiles	15,627	50,190	221.2	91,388	4.2	5.9	3.5	5.2	17.10
Algodón Fibra	2,758	38,562	1298.0	80,909	0.7	4.6	0.8	4.6	53.54
Mater. no Ref Nes	22,742	33,519	47.4	38,702	6.1	4.0	6.2	5.9	6.67
Aceites y Grasas	51,092	77,233	51.2	116,273	13.8	9.1	4.5	4.5	0.05
Aceite Veget y Animal	48,466	74,337	53.4	108,622	13.1	8.8	5.2	5.0	1.35
Aceites Vegetales, Tot	24,100	49,650	106.0	84,217	6.5	5.9	3.6	4.3	3.04
Carne y Prep Carne	1,839	15,471	741.1	31,013	0.5	1.8	0.2	0.9	23.64
Carne Fres/Cong/Refr.	805	12,682	1474.6	24,408	0.2	1.5	0.1	0.9	29.45
Cerdos	-	5,903	-	5,903	-	0.7	-	14.5	-
Carne de Ave	584	9,682	1557.3	15,945	0.2	1.1	0.3	2.3	38.41
Carne Fresca de Pollo	577	8,962	1454.3	12,797	0.2	1.1	0.3	2.3	37.09
Carne Pollo	543	8,623	1488.7	12,448	0.1	1.0	0.3	3.0	36.55
Grasas Animales	21,657	19,873	-8.2	18,021	5.8	2.3	9.9	7.7	-3.39
Sebo	16,923	13,221	-21.9	9,161	4.6	1.6	8.2	5.7	-4.35
Prod Lácteos y Huevos	6,795	18,365	170.6	30,031	1.8	2.2	0.5	1.0	8.98
Leche Equivalente	6,578	14,339	118.0	20,570	1.8	1.7	0.5	0.8	6.24
Leche Ent. Seca	1,220	5,513	352.0	9,088	0.3	0.7	0.3	1.0	0.00
Leche Descremada Seca	3,310	4,145	25.2	5,871	0.9	0.5	0.8	0.8	-2.79
Leche Polvo Descrem.	3,310	4,145	25.2	5,871	0.9	0.5	0.8	0.8	-2.79
Leche Cond, Polvo, Fresc	6,243	12,976	107.9	18,685	1.7	1.5	0.7	1.0	6.34
Leche en Polvo	4,530	9,658	113.2	14,959	1.2	1.1	0.6	0.9	7.01
Huevos con Cáscara	238	3,823	1509.0	8,872	0.1	0.5	0.6	6.6	26.72
Huevos Gallina	238	3,823	1509.0	8,872	0.1	0.5	0.6	6.6	26.72
Lana Grasienda	9,650	7,636	-20.9	6,959	2.6	0.9	29.3	18.6	-1.86
Forrajes	9,763	53,443	447.4	82,240	2.6	6.3	1.7	6.4	16.37
Aceit/Grasa Anim. Nes	4,389	5,821	32.6	6,854	1.2	0.7	58.7	59.9	-2.97
Aceites Grasa Animal	21,657	19,873	-8.2	18,021	5.8	2.3	9.9	7.7	-3.39
Animales Vivos	6,641	11,115	67.4	10,457	1.8	1.3	2.8	3.1	8.36
Animales Bovinos	1,605	5,966	271.7	3,255	0.4	0.7	1.0	2.5	7.36
Ganado Bovino	1,605	5,966	271.7	3,255	0.4	0.7	1.0	2.5	7.36

Ii. 121

Colombia: Estructura y Crecimiento de las Importaciones Agrícolas, 1983-1995

Rubro	Promedio Import. Anuales		Cambio %	Importac 1995 (\$1000)	Participación en Import. (%) de:				Tasa Crecim. 1983-85 a 1983-95
	1986-1990	1991-1995			Prod. Agríc.		LAC (por Rubro)		
	(Valor en \$1000)				86-90	91-95	86-90	91-95	
(1)	(2)	(3)	(4)	(5)	(6)	(7)	(8)		
<i>Parte B: Desempeño de las Importaciones de 20 de los más Importantes Productos Agrícolas</i>									
Trigo y Equiv Harina	95,331	135,183	41.8	193,550	25.7	16.0	7.2	6.2	2.56
Soya y Productos	46,368	106,520	129.7	160,763	12.5	12.6	4.5	6.2	6.12
Maíz y Productos	3,146	96,750	2975.5	180,424	0.8	11.4	0.4	8.8	36.99
Algodón y Productos	3,012	39,199	1201.4	81,646	0.8	4.6	0.7	4.2	44.53
Algodón Fibra	2,758	38,562	1298.0	80,909	0.7	4.6	0.8	4.6	53.54
Arroz	2,930	29,903	920.5	36,818	0.8	3.5	0.8	3.8	72.97
Caucho Natural	21,214	26,147	32.7	44,349	5.7	3.3	7.6	8.8	4.55
Cebada y Productos	24,849	26,835	8.0	39,929	6.7	3.2	8.4	6.9	0.45
Manzanas	11,064	23,124	109.0	40,448	3.0	2.7	13.1	12.3	13.21
Leche Equivalente	6,578	14,339	118.0	20,570	1.8	1.7	0.5	0.8	6.24
Lentejas	10,709	11,588	8.2	10,081	2.9	1.4	37.8	28.6	2.55
Carne de Aves	584	9,682	1557.3	15,945	0.2	1.1	0.3	2.3	38.41
Azúcar Tot. Eq. Crudo	17	8,908	53560.2	24,968	0.0	1.1	0.0	1.8	88.85
Carne Pollo	543	8,623	1488.7	12,448	0.1	1.0	0.3	3.0	36.55
Guisantes Secos	8,380	8,371	-0.1	8,918	2.3	1.0	26.3	21.4	0.48
Girasol y Productos	1,225	7,738	531.4	16,955	0.3	0.9	0.4	2.5	34.24
Lana Grasienda	9,650	7,636	-20.9	6,959	2.6	0.9	29.3	18.6	-1.86
Vino y Vermut	3,951	6,118	54.9	7,968	1.1	0.7	3.3	2.9	7.83
Ganado Bovino	1,605	5,966	271.7	3,255	0.4	0.7	1.0	2.5	7.36
Tabaco	3,913	5,671	44.9	9,456	1.1	0.7	3.8	2.1	-7.69

Ecuador: Estructura y Crecimiento de las Importaciones Agrícolas, 1983-1995

Rubro	Promedio Import. Anuales		Cambio %	Importac 1995 (\$1000)	Participación en Import. (%) de:				Tasa Crecim. 1983-85 a 1993-95
	1986-1990	1991-1995			Prod. Agríc.		LAC (por Rubro)		
	(Valor en \$1000)				86-90	91-95	86-90	91-95	
(1)	(2)	(3)	(4)	(5)	(6)	(7)	(8)	(9)	
Resumen: Participación y Crecimiento de los Principales Grupos									
Comercio Total Mercan.	1,879,682	2,942,807	56.6	4,139,021	100.0	100.0	1.9	1.7	7.33
Productos Agrícolas	154,582	236,951	53.3	358,785	8.2	8.1	1.3	1.2	3.01
Alimentos Exc. Silv.	124,252	173,042	39.3	255,888	80.4	73.0	1.4	1.1	1.77
Cereales y Preparados	82,284	77,692	-5.6	113,339	53.2	32.8	2.5	1.4	0.59
Legumbres	270	2,774		5,001	0.2	1.2	0.1	0.9	19.80
Oleaginosas y Product	13,079	31,158	138.2	34,221	8.5	13.1	0.8	1.2	-4.25
Frutas y Vegetales	1,868	13,723	634.6	28,737	1.2	5.8	0.2	0.7	20.79
Vegetales excl. Melón	655	1,337	104.0	2,210	0.4	0.6	0.4	0.3	2.39
Frutas incluye Melones	430	8,542		19,424	0.3	3.6	0.1	0.9	36.33
Azúcar y Miel de Abeja	17,031	28,313	66.2	40,572	11.0	11.9	4.0	3.9	3.48
Café, te, Cacao, Especias	53	6,769		14,012	0.0	2.9	0.0	1.1	45.30
Bebidas y Tabaco	6,253	18,744	199.8	23,641	4.0	7.9	1.1	1.4	14.51
Materiales no Refinados	17,097	32,312	89.0	58,091	11.1	13.6	0.9	1.1	3.34
Carne y Prep Carne	379	2,335	516.5	3,474	0.2	1.0	0.0	0.1	42.19
Prod Lácteos y Huevos	2,170	4,383	102.0	7,169	1.4	1.8	0.2	0.2	-1.21
Forrajes	2,901	8,992	210.0	12,580	1.9	3.8	0.5	1.1	6.58
Animales Vivos	3,567	4,409	23.6	6,983	2.3	1.9	1.5	1.2	1.17
Parte A. Estructura: Participación y Crecimiento, Grupos y Principales Productos									
Comercio Total Mercan.	1,879,682	2,942,807	56.6	4,139,021	100.0	100.0	1.9	1.7	7.33
Productos Agrícolas	154,582	236,951	53.3	358,785	8.2	8.1	1.3	1.2	3.01
Alimentos y Animales	114,596	157,939	37.8	250,707	74.1	66.7	1.3	1.1	3.94
Alimentos Exc. Silv.	124,252	173,042	39.3	255,888	80.4	73.0	1.4	1.1	1.77
Alimentos Miscelaneos	4,343	11,324	160.7	23,841	2.8	4.8	1.0	1.3	13.06
Aliment Preparad Nes	4,307	10,816	151.1	22,069	2.8	4.6	1.3	1.6	12.53
Cereales y Preparados	82,264	77,692	-5.6	113,339	53.2	32.8	2.5	1.4	0.59
Cereales	81,351	70,461	-13.4	101,055	52.6	29.7	2.8	1.5	-0.44
Cereales Nes	2,630	1,933	-26.5	159	1.7	0.8	0.8	0.4	-14.12
Alimento para Niños	500	1,701	240.4	2,848	0.3	0.7	1.4	2.9	17.53
Trigo y Equiv Harina	66,143	56,431	-14.7	73,730	42.8	23.8	5.0	2.6	1.21
Trigo	65,649	54,137	-17.5	71,331	42.5	22.8	5.5	2.7	0.84
Harina de Trigo	494	2,294	364.3	2,399	0.3	1.0	0.4	1.2	23.02
Pastelería	9	3,170		5,023	0.0	1.3	0.0	1.7	0.00
Cebada y Productos	2,484	4,049	63.0	5,545	1.6	1.7	0.8	1.0	-3.41
Cebada	2,344	3,528	50.5	5,020	1.5	1.5	3.3	3.9	-4.60
Maíz y Productos	91	5,482		18,064	0.1	2.3	0.0	0.5	10.00
Maíz	72	4,779		17,256	0.0	2.0	0.0	0.5	8.91
Avena y Prods	4,398	3,628	-17.5	4,417	2.8	1.5	15.9	9.3	0.32
Avena	4,388	3,512	-20.0	4,194	2.8	1.5	20.6	15.1	0.41
Sorgo	2,607	1,865	-28.5	-	1.7	0.8	0.8	0.5	-15.60
Legumbres	270	2,774	929.1	5,001	0.2	1.2	0.1	0.9	19.80
Lentejas	266	1,929	624.6	3,456	0.2	0.8	0.9	4.8	16.98
Oleaginosas y Product	13,079	31,158	138.2	34,221	8.5	13.1	0.8	1.2	-4.25
Semillas Oleaginosas	493	3,273	563.5	3,822	0.3	1.4	0.1	0.3	-8.17
Tortas y Harinas Oleag	267	3,137	1075.8	6,168	0.2	1.3	0.1	0.6	11.36
Soya y Productos	11,687	25,846	121.1	30,761	7.6	10.9	1.1	1.5	-4.52
Frijol de Soya	4	2,668		2,896	0.0	1.1	0.0	0.3	-8.66
Aceite de Soya	11,410	20,037	75.6	21,888	7.4	8.5	4.9	4.3	-4.88
Torta de Soya	267	3,135	1075.1	6,168	0.2	1.3	0.1	0.7	11.35
Algodón y Productos	7,505	8,728	16.3	17,442	4.9	3.7	1.8	0.9	-0.64
Aceite de Palma y Prod	-	1,508		1,084	0.0	0.6		1.0	25.91
Aceite de Palma	-	1,393		618	0.0	0.6		1.1	19.53
Girasol y Productos	59	1,310	2105.7	129	0.0	0.6	0.0	0.4	0.00
Aceite Semilla Girasol	59	1,307	2101.0	119	0.0	0.6	0.0	0.5	0.00
Aceitunas y Productos	590	1,914	224.6	1,778	0.4	0.8	0.5	1.0	12.89

Ii.123

Ecuador: Estructura y Crecimiento de las Importaciones Agrícolas, 1983-1995

Rubro	Promedio Import. Anuales			Importac 1995 (\$1000)	Participación en Import. (%) de:				Tasa Crecim. 1983-85 a 1993-95
	1986-1990	1991-1995	Cambio		Prod. Agríc.		LAC (por Rubro)		
	(Valor en \$1000)		%		86-90	91-95	86-90	91-95	
(1)	(2)	(3)	(4)	(5)	(6)	(7)	(8)		
Frutas y Vegetales	1,868	13,723	634.6	28,737	1.2	5.8	0.2	0.7	20.79
Vegetales excl. Melón	655	1,337	104.0	2,210	0.4	0.6	0.4	0.3	2.39
Frutas incluye Melones	430	8,542		19,424	0.3	3.6	0.1	0.9	36.33
Frutas Primarias	186	5,519		13,138	0.1	2.3	0.1	1.0	33.73
Manzanas	167	3,457		9,028	0.1	1.5	0.2	1.8	30.96
Uvas y Pasas	128	1,636		3,440	0.1	0.7	0.3	1.6	38.43
Frutas Preparadas Nes	37	1,378		2,788	0.0	0.6	0.1	0.9	46.58
Azúcar y Miel de Abeja	17,031	28,313	66.2	40,572	11.0	11.9	4.0	3.9	3.48
Azúcar Tot. Eq. Crudo	14,152	21,946	55.1	30,914	9.2	9.3	4.1	4.5	2.45
Azúcar Refinado	10,565	21,021	99.0	27,703	6.8	8.9	3.8	6.3	9.08
Azúcar para Confeitería	-	2,741		6,753	0.0	1.2		1.6	41.82
Glucosa y Dextrosa	1,040	3,118	199.9	2,459	0.7	1.3	9.5	10.0	4.98
Café, te, Cacao, Especies	53	6,769		14,012	0.0	2.9	0.0	1.1	45.30
Café y Productos	1	3,378		8,721	0.0	1.4	0.0	2.4	0.00
Café Verde	-	1,650		1,297		0.7		1.7	
Café Extractos	-	2,390		7,168	0.0	1.0		8.6	0.00
Chocolate Prods Nes	-	1,474		2,999	0.0	0.6		0.7	0.00
Especies Total	43	1,832		2,200	0.0	0.8	0.1	1.9	25.13
Bebidas y Tabaco	6,253	18,744	199.8	23,641	4.0	7.9	1.1	1.4	14.51
Bebidas	6,238	18,607	198.3	23,454	4.0	7.9	1.3	1.8	21.52
Bebid. no Alcoholic.	-	1,137		968	0.0	0.5		0.6	0.00
Bebid. Alcoh Destilad	4,278	7,892	84.5	10,456	2.8	3.3	1.8	1.8	14.10
Cerveza de Cebada	49	2,522		4,907	0.0	1.1	0.1	1.4	101.78
Vino y Vermut	1,883	6,601	250.6	6,908	1.2	2.8	1.5	3.1	26.02
Materiales no Refinados	17,097	32,312	89.0	56,091	11.1	13.6	0.9	1.1	3.34
Caucho Natural	2,577	4,015	55.8	7,842	1.7	1.7	0.9	1.3	7.46
Caucho Natural Seco	2,436	3,739	53.5	7,755	1.6	1.6	1.0	1.4	7.42
Fibras Textiles	7,572	9,234	22.0	18,340	4.9	3.9	1.7	1.0	-0.35
Algodón Fibra	7,355	8,575	16.6	17,171	4.8	3.6	2.1	1.0	-0.65
Mater. no Ref Nes	6,455	15,656	142.5	27,619	4.2	6.6	1.8	2.7	13.90
Aceites y Grasas	16,677	27,736	66.3	26,016	10.8	11.7	1.5	1.6	-5.31
Aceite Veget y Animal	16,636	27,956	68.0	26,346	10.8	11.8	1.8	1.9	-5.23
Aceites Vegetales, Tot	12,319	24,748	100.9	24,231	8.0	10.4	1.8	2.2	-4.53
Carne y Prep Carne	379	2,335	516.5	3,474	0.2	1.0	0.0	0.1	42.19
Carne Fres/Cong/Refr.	136	2,064		2,826	0.1	0.9	0.0	0.1	58.53
Carne de Cerdo	114	1,170	922.6	794	0.1	0.5	0.1	0.3	44.26
Grasas Animales	4,116	2,714	-34.1	1,222	2.7	1.1	1.9	1.1	-13.07
Sebo	4,029	2,570	-36.2	1,057	2.6	1.1	2.0	1.1	-13.64
Prod Lácteos y Huevos	2,170	4,383	102.0	7,169	1.4	1.8	0.2	0.2	-1.21
Leche Equivalente	2,087	3,309	58.6	5,117	1.3	1.4	0.2	0.2	-3.94
Leche Cond, Polvo, Fresc	1,896	3,067	61.6	4,707	1.2	1.3	0.2	0.2	-4.55
Leche en Polvo	1,241	1,611	29.8	2,534	0.8	0.7	0.2	0.2	-10.12
Aves	1,145	2,594	126.6	3,695	0.7	1.1	2.7	4.0	12.34
Huevos Gallina	115	1,105	864.2	2,147	0.1	0.5	0.3	1.9	24.36
Forrajes	2,901	8,992	210.0	12,580	1.9	3.8	0.5	1.1	6.56
Concentrados Otr Nes	257	3,892	1414.3	4,148	0.2	1.6	12.6	36.8	0.00
Aceites Grasa Animal	4,116	2,714	-34.1	1,222	2.7	1.1	1.9	1.1	-13.07
Animales Vivos	3,567	4,409	23.6	6,983	2.3	1.9	1.5	1.2	1.17
Animales Bovinos	1,813	1,206	-33.5	2,351	1.2	0.5	1.1	0.5	-6.16
Ganado Bovino	1,813	1,206	-33.5	2,351	1.2	0.5	1.1	0.5	-6.16
Gallinas y Pollos	1,145	2,488	117.4	3,444	0.7	1.1	2.7	3.9	11.56

Ii.124

Ecuador: Estructura y Crecimiento de las Importaciones Agrícolas, 1983-1995

Rubro	Promedio Import. Anuales			Importac 1995 (\$1000)	Participación en Import. (%) de:				Tasa Crecim. 1983-85 a 1993-95
	1986-1990	1991-1995	Cambio		Prod. Agríc.		LAC (por Rubro)		
	(Valor en \$1000)		%		86-90	91-95	86-90	91-95	
	(1)	(2)	(3)	(4)	(5)	(6)	(7)	(8)	
Parte B: Desempeño de las Importaciones de 20 de los más importantes Productos Agrícolas									
Trigo y Equiv Harina	66,143	56,431	-14.7	73,730	42.8	23.8	5.0	2.6	1.21
Soya y Productos	11,687	25,646	121.1	30,761	7.6	10.9	1.1	1.5	-4.52
Azúcar Tot. Eq. Crudo	14,152	21,946	55.1	30,914	9.2	9.3	4.1	4.5	2.45
Algodón y Productos	7,505	8,728	16.3	17,442	4.9	3.7	1.8	0.9	-0.64
Algodón Fibra	7,355	8,575	16.6	17,171	4.8	3.6	2.1	1.0	-0.65
Vino y Vermut	1,883	6,601	250.6	6,908	1.2	2.8	1.5	3.1	26.02
Maíz y Productos	91	5,482		18,064	0.1	2.3	0.0	0.5	10.00
Cebada y Productos	2,484	4,049	63.0	5,545	1.6	1.7	0.8	1.0	-3.41
Caucho Natural	2,577	4,015	55.8	7,842	1.7	1.7	0.9	1.3	7.46
Avena y Prods	4,398	3,628	-17.5	4,417	2.8	1.5	15.9	9.3	0.32
Manzanas	167	3,457		9,028	0.1	1.5	0.2	1.8	30.96
Café y Productos	1	3,378		8,721	0.0	1.4	0.0	2.4	0.00
Leche Equivalente	2,087	3,309	58.6	5,117	1.3	1.4	0.2	0.2	-3.94
Glucosa y Dextrosa	1,040	3,118	199.9	2,459	0.7	1.3	9.5	10.0	4.98
Cerveza de Cebada	49	2,522		4,907	0.0	1.1	0.1	1.4	101.78
Gallinas y Pollos	1,145	2,488	117.4	3,444	0.7	1.1	2.7	3.9	11.56
Lentejas	266	1,929	624.6	3,456	0.2	0.8	0.9	4.8	16.98
Aceitunas y Productos	590	1,914	224.6	1,778	0.4	0.8	0.5	1.0	12.89
Sorgo y Prods	2,607	1,865	-28.5	-	1.7	0.8	0.8	0.5	-15.60
Uvas y Pasas	128	1,636	0.0	3,440	0.1	0.7	0.3	1.6	38.43

Ii.125

Perú: Estructura y Crecimiento de las Importaciones Agrícolas, 1983-1995

Rubro	Promedio Import. Anuales		Cambio %	Importac 1995 (\$1000)	Participación en Import. (%) de:				Tasa Crecim. 1983-85 a 1993-95
	1986-1990	1991-1995			Prod. Agríc.		LAC (por Rubro)		
	(Valor en \$1000)				86-90	91-95	86-90	91-95	
	(1)	(2)	(3)	(4)	(5)	(6)	(7)	(8)	
Resumen: Participación y Crecimiento de los Principales Grupos									
Comercio Total Mercan.	3,207,480	5,544,980	72.9	7,688,000	100.0	100.0	3.2	3.1	11.51
Productos Agrícolas	579,642	858,352	48.1	1,107,027	18.1	15.5	4.8	4.3	8.07
Alimentos Exc. Silv.	509,933	744,555	46.0	920,032	88.0	86.7	5.5	4.8	7.22
Cereales y Preparados	275,463	398,565	44.7	475,456	47.5	46.4	8.3	7.4	5.62
Legumbres	7,088	13,618	92.1	13,009	1.2	1.6	2.3	4.4	10.07
Oleaginosas y Product	60,388	104,366	72.8	133,141	10.4	12.2	3.6	3.9	9.23
Frutas y Vegetales	15,757	38,988	147.4	49,529	2.7	4.5	1.5	1.9	10.09
Frutas incluye Melones	6,194	19,337	212.2	31,325	1.1	2.3	1.6	2.1	10.55
Azúcar y Miel de Abeja	57,028	97,955	71.8	118,585	9.8	11.4	13.5	13.3	12.45
Café, te, Cacao, Especias	5,821	12,967	122.8	18,381	1.0	1.5	1.8	2.2	10.34
Bebidas y Tabaco	3,720	20,633	454.7	36,383	0.6	2.4	0.6	1.6	13.38
Materiales no Refinados	31,974	46,799	46.4	89,642	5.5	5.5	1.7	1.5	14.39
Carne y Prep Carne	52,935	21,790	-58.8	24,300	9.1	2.5	4.9	1.3	0.36
Prod Lácteos y Huevos	56,338	81,005	43.8	112,134	9.7	9.4	4.5	4.5	9.52
Forrajes	32,736	42,834	30.8	61,688	5.6	5.0	5.8	5.1	18.13
Animales Vivos	10,712	4,982	-53.5	6,741	1.8	0.6	4.5	1.4	4.37
Parte A. Estructura: Participación y Crecimiento, Grupos y Principales Productos									
Comercio Total Mercan.	3,207,480	5,544,980	72.9	7,688,000	100.0	100.0	3.2	3.1	11.51
Productos Agrícolas	579,642	858,352	48.1	1,107,027	18.1	15.5	4.8	4.3	8.07
Alimentos y Animales	512,899	721,168	40.6	905,791	88.5	84.0	5.9	5.0	7.74
Alimentos Exc. Silv.	509,933	744,555	46.0	920,032	88.0	86.7	5.5	4.8	7.22
Alimentos Miscelaneos	6,109	22,082	261.4	38,977	1.1	2.6	1.4	2.6	20.99
Aliment Preparad Nes	6,075	20,629	239.6	35,438	1.0	2.4	1.8	3.0	20.26
Cereales y Preparados	275,463	398,565	44.7	475,456	47.5	46.4	8.3	7.4	5.62
Cereales	260,188	363,397	39.7	419,758	44.9	42.3	8.9	8.0	5.24
Trigo y Equiv Harina	148,185	169,086	14.1	192,374	25.6	19.7	11.1	7.7	1.28
Trigo	130,678	154,043	17.9	188,179	22.5	17.9	10.9	7.7	0.64
Harina de Trigo	17,506	15,043	-14.1	4,195	3.0	1.8	13.7	7.7	25.01
Pastelería	143	4,487	3046.6	9,447	0.0	0.5	0.3	2.4	38.33
Arroz	52,175	78,026	49.5	59,584	9.0	9.1	13.5	9.8	13.79
Arroz Molido c. Cáscara	51,978	72,128	38.8	55,937	9.0	8.4	15.7	11.8	13.47
Cebada y Productos	20,623	26,179	26.9	30,995	3.6	3.0	7.0	6.7	3.09
Cebada	8,777	11,918	35.8	10,873	1.5	1.4	12.4	13.3	2.02
Malta de Cebada	11,847	14,218	20.0	20,122	2.0	1.7	5.3	4.8	3.81
Maíz y Productos	48,918	104,214	113.0	156,025	8.4	12.1	6.1	9.4	10.83
Maíz	48,732	102,139	109.6	154,323	8.4	11.9	6.3	10.0	10.85
Avena y Prods	4,052	5,954	46.9	8,928	0.7	0.7	14.7	15.2	8.26
Copos Avena	2,240	5,125	128.8	8,553	0.4	0.6	35.5	32.5	12.58
Legumbres	7,088	13,618	92.1	13,009	1.2	1.6	2.3	4.4	10.07
Guisantes Secos	2,785	4,712	69.2	7,354	0.5	0.5	8.7	12.0	0.00
Lentejas	2,844	5,929	108.5	5,275	0.5	0.7	10.0	14.6	0.00
Oleaginosas y Product	60,388	104,366	72.8	133,141	10.4	12.2	3.6	3.9	9.23
Semillas Oleaginosas	2,124	4,067	91.5	10,356	0.4	0.5	0.3	0.4	9.09
Tortas y Harinas Oleag	29,080	35,106	20.7	52,624	5.0	4.1	7.4	7.1	16.89
Soya y Productos	56,649	89,505	58.0	112,302	9.8	10.4	5.5	5.2	8.16
Aceite de Soya	25,682	54,588	112.5	59,944	4.4	6.4	10.9	11.6	5.50
Torta de Soya	29,002	34,534	19.1	51,830	5.0	4.0	8.2	7.6	16.78
Algodón y Productos	1,042	21,081	1923.5	44,207	0.2	2.5	0.2	2.2	112.83
Cáñamo y Mostaza	4,082	10,864	166.2	8,543	0.7	1.3	2.1	3.1	13.02
Aceites Mostaza Colza	1,970	5,269	167.4	4,000	0.3	0.6	4.4	8.2	12.44
Aceite Semilla Colza	1,970	5,269	167.4	4,000	0.3	0.6	4.4	8.2	12.44

Li. 126

Perú: Estructura y Crecimiento de las Importaciones Agrícolas, 1983-1995

Rubro	Promedio Import. Anuales			Importac 1995 (\$1000)	Participación en Import. (%) de:				Tasa Crecim. 1983-85 a 1993-95
	1986-1990	1991-1995	Cambio		Prod. Agríc.		LAC (por Rubro)		
	(Valor en \$1000)		%		86-90	91-95	86-90	91-95	
(1)	(2)	(3)	(4)	(5)	(6)	(7)	(8)		
Frutas y Vegetales	15,757	38,986	147.4	49,529	2.7	4.5	1.5	1.9	10.09
Frutas incluye Melones	6,194	19,337	212.2	31,325	1.1	2.3	1.6	2.1	10.55
Frutas Primarias	1,753	8,475	383.5	15,653	0.3	1.0	0.8	1.5	10.79
Manzanas	1,147	4,209	266.8	7,015	0.2	0.5	1.4	2.2	6.78
Uvas y Pasas	2,118	4,595	116.9	6,236	0.4	0.5	5.4	4.6	11.29
Frutas Preparadas Nes	1,216	5,137	322.5	8,748	0.2	0.6	2.3	3.4	8.89
Azúcar y Miel de Abeja	57,028	97,955	71.8	118,585	9.8	11.4	13.5	13.3	12.45
Azúcar Tot. Eq. Crudo	56,353	85,073	51.0	90,536	9.7	9.9	16.4	17.4	10.67
Azúcar Centríf. Cruda	93	4,452	4707.3	455	0.0	0.5	0.1	2.9	27.36
Azúcar Refinado	56,261	80,621	43.3	90,081	9.7	9.4	20.4	24.3	10.00
Azúcar para Confeitería	107	11,908	11008.6	26,849	0.0	1.4	0.2	7.1	48.27
Café, te, Cacao, Especies	5,821	12,967	122.8	18,381	1.0	1.5	1.8	2.2	10.34
Chocolate Prods Nes	156	4,029	2476.1	8,304	0.0	0.5	0.3	1.9	30.14
Especies Total	4,339	4,738	9.2	5,537	0.7	0.6	6.4	5.0	6.70
Bebidas y Tabaco	3,720	20,633	454.7	38,383	0.6	2.4	0.6	1.6	13.38
Bebidas	1,732	17,197	892.7	31,799	0.3	2.0	0.4	1.6	16.68
Bebid. Alcoh Destilad	1,384	9,662	598.2	19,138	0.2	1.1	0.6	2.2	15.26
Vino y Vermut	289	5,845	1922.4	9,905	0.0	0.7	0.2	2.8	24.76
Materiales no Refinados	31,974	46,799	46.4	89,842	5.5	5.5	1.7	1.5	14.39
Caucho Natural	8,556	6,933	-19.0	12,912	1.5	0.8	3.1	2.2	3.40
Caucho Natural Seco	8,239	6,670	-19.0	12,470	1.4	0.8	3.4	2.4	3.00
Fibras Textiles	2,887	21,358	639.7	45,230	0.5	2.5	0.7	2.2	46.03
Algodón Fibra	871	20,315	2232.4	43,994	0.2	2.4	0.3	2.4	0.00
Mater. no Ref Nes	13,545	13,082	-3.4	19,264	2.3	1.5	3.7	2.3	8.42
Aceites y Grasas	42,380	74,279	75.3	81,625	7.3	8.7	3.7	4.3	2.28
Aceite Veget y Animal	31,049	69,751	124.6	75,211	5.4	8.1	3.3	4.7	6.37
Aceites Vegetales, Tot	29,184	65,193	123.4	70,161	5.0	7.6	4.4	5.7	6.52
Carne y Prep Carne	52,935	21,790	-58.8	24,300	9.1	2.5	4.9	1.3	0.36
Carne Fres/Cong/Refr.	52,359	20,288	-61.3	22,142	9.0	2.4	6.0	1.5	-0.01
Carne de Bovino	25,338	8,118	-68.0	8,523	4.4	0.9	5.7	1.3	-5.56
Carne Fresca de Bovino	24,976	7,776	-68.9	8,268	4.3	0.9	6.2	1.3	-5.61
Carne Res. Tern Deshu.	5,316	6,100	14.8	7,877	0.9	0.7	4.2	1.6	0.00
Carne de Ave	4,840	4,205	-13.1	4,601	0.8	0.5	2.6	1.0	36.60
Carne Fresca de Pollo	4,721	4,112	-12.9	4,240	0.8	0.5	2.6	1.1	112.19
Despojo Comestibles Fr	7,112	7,321	2.9	8,946	1.2	0.9	5.6	4.0	5.11
Carne Despoj. Comest.	7,112	7,285	2.4	8,907	1.2	0.8	11.2	7.1	5.05
Prod Lácteos y Huevos	56,338	81,005	43.8	112,134	9.7	9.4	4.5	4.5	9.52
Leche Equivalente	54,485	78,262	43.6	108,217	9.4	9.1	4.4	4.5	9.26
Leche Ent. Evaporada	266	6,711	2421.0	7,937	0.0	0.8	0.7	15.0	26.81
Leche Ent. Seca	28,535	45,034	57.8	65,230	4.9	5.2	7.0	8.4	0.00
Leche Descremada Seca	17,122	15,641	-8.6	18,065	3.0	1.8	4.4	3.1	-2.39
Leche Polvo Descrem.	17,122	15,641	-8.6	18,065	3.0	1.8	4.3	3.0	-2.39
Leche Cond. Polvo, Fresc	46,340	70,459	52.1	97,452	8.0	8.2	5.0	5.5	14.11
Leche Condens y Evapor	268	7,394	2663.0	9,211	0.0	0.9	0.4	10.4	28.45
Leche en Polvo	45,657	60,674	32.9	83,295	7.9	7.1	5.7	5.8	13.05
Mantequilla	7,926	4,498	-43.2	5,088	1.4	0.5	6.3	3.0	-10.88
Forrajes	32,736	42,834	30.8	61,688	5.6	5.0	5.8	5.1	18.13
Concentrados Otr Nes	1,784	6,686	274.9	7,195	0.3	0.8	87.4	63.2	0.00
Animales Vivos	10,712	4,982	-53.5	6,741	1.8	0.6	4.5	1.4	4.37

Ii.127

Perú: Estructura y Crecimiento de las Importaciones Agrícolas, 1983-1995

Rubro	Promedio Import. Anuales			Importac 1995 (\$1000)	Participación en Import. (%) de:				Tasa Crecim. 1983-85 a 1993-95
	1988-1990	1991-1995	Cambio		Prod. Agríc.		LAC (por Rubro)		
	(Valor en \$1000)		%	86-90	91-95	86-90	91-95		
	(1)	(2)	(3)	(4)	(5)	(6)	(7)	(8)	
Parte B: Desempeño de las Importaciones de 20 de los más importantes Productos Agrícolas									
Trigo y Equiv Harina	148,185	169,088	14.1	192,374	25.6	19.7	11.1	7.7	1.28
Maíz y Productos	46,918	104,214	113.0	156,025	8.4	12.1	6.1	9.4	10.83
Soya y Productos	56,649	89,505	58.0	112,302	9.8	10.4	5.5	5.2	8.16
Azúcar Tot. Eq. Crudo	56,353	85,073	51.0	90,536	9.7	9.9	16.4	17.4	10.67
Leche Equivalente	54,485	78,262	43.6	108,217	9.4	9.1	4.4	4.5	9.26
Arroz	52,175	78,026	49.5	59,584	9.0	9.1	13.5	9.8	13.79
Cebada y Productos	20,623	26,179	26.9	30,995	3.6	3.0	7.0	6.7	3.09
Algodón y Productos	1,042	21,081	1923.5	44,207	0.2	2.5	0.2	2.2	112.83
Algodón Fibra	871	20,315	2232.4	43,994	0.2	2.4	0.3	2.4	0.00
Cáñamo y Mostaza	4,082	10,864	166.2	8,543	0.7	1.3	2.1	3.1	13.02
Carne de Bovino	25,338	8,118	-68.0	8,523	4.4	0.9	5.7	1.3	-5.56
Caucho Natural	8,556	6,933	-19.0	12,912	1.5	0.8	3.1	2.2	3.40
Avena y Prods	4,052	5,954	46.9	8,928	0.7	0.7	14.7	15.2	8.26
Lentejas	2,844	5,929	108.5	5,275	0.5	0.7	10.0	14.6	0.00
Vino y Vermut	289	5,845	1922.4	9,805	0.0	0.7	0.2	2.8	24.76
Guisantes Secos	2,785	4,712	69.2	7,354	0.5	0.5	8.7	12.0	0.00
Uvas y Pasas	2,118	4,595	116.9	6,236	0.4	0.5	5.4	4.6	11.29
Manzanas	1,147	4,209	266.8	7,015	0.2	0.5	1.4	2.2	6.78
Carne de Ave	4,840	4,205	-13.1	4,601	0.8	0.5	2.6	1.0	36.60
Carne Pollo	4,721	3,528	-25.3	3,660	0.8	0.4	2.7	1.2	109.42

Venezuela: Estructura y Crecimiento de las Importaciones Agrícolas, 1983-1985

Rubro	Promedio Import. Anuales		Cambio	Importac 1985 (\$1000)	Participación en Import. (%) de:				Tasa Crecim. 1983-85 a 1983-85
	1986-1990	1991-1995			Prod. Agríc.		LAC (por Rubro)		
	(Valor en \$1000)	(Valor en \$1000)	%	(4)	86-90	91-95	86-90	91-95	
(1)	(2)	(3)	(4)	(5)	(6)	(7)	(8)	(9)	
Resumen: Participación y Crecimiento de los Principales Grupos									
Comercio Total Mercan.	8,495,405	11,109,810	30.8	12,273,000	100.0	100.0	8.6	6.3	4.76
Productos Agrícolas	1,031,117	1,302,101	26.3	1,648,306	12.1	11.7	8.5	6.5	0.08
Alimentos Exc. Silv.	696,897	938,769	34.7	1,237,379	67.6	72.1	7.6	6.1	-0.68
Cereales y Preparados	312,262	357,187	14.4	427,893	30.3	27.4	9.4	6.6	-2.04
Legumbres	26,255	49,999	90.4	73,868	2.5	3.8	8.7	16.0	1.58
Oleaginosas y Product	277,779	274,460	-1.2	339,173	26.9	21.1	16.6	10.2	-1.75
Raíces y Tubérculos	9,048	24,889	175.1	25,748	0.9	1.9	12.5	18.1	11.16
Frutas y Vegetales	55,623	137,812	147.8	179,236	5.4	10.6	5.2	6.8	5.76
Vegetales excl. Melón	3,247	18,191	460.2	30,690	0.3	1.4	1.8	3.9	11.84
Frutas incluye Melones	11,751	35,054	198.3	38,256	1.1	2.7	2.9	3.8	10.63
Azúcar y Miel de Abeja	31,421	96,206	206.2	171,232	3.0	7.4	7.4	13.1	0.84
Café, te, Cacao, Especias	4,481	9,360	108.9	15,088	0.4	0.7	1.3	1.6	5.46
Bebidas y Tabaco	61,801	119,937	94.1	105,118	6.0	9.2	10.4	9.2	6.37
Materiales no Refinados	145,018	128,733	-11.2	207,452	14.1	9.9	7.9	4.2	1.46
Carne y Prep Carne	10,027	7,171	-28.5	5,978	1.0	0.6	0.9	0.4	-12.82
Prod Lácteos y Huevos	99,680	140,178	40.6	177,661	9.7	10.8	8.0	7.8	0.97
Forrajes	142,812	114,711	-19.7	119,304	13.9	8.8	25.2	13.7	-1.39
Animales Vivos	33,378	12,742	-61.8	8,774	3.2	1.0	14.0	3.5	-9.49
Parte A. Estructura: Participación y Crecimiento, Grupos y Principales Productos									
Comercio Total Mercan.	8,495,495	11,199,810	30.8	12,273,000	100.0	100.0	6.6	6.3	4.76
Productos Agrícolas	1,031,117	1,302,101	26.3	1,646,306	12.1	11.7	8.5	6.5	0.08
Alimentos y Animales	703,420	892,189	26.8	1,134,087	68.2	68.5	8.1	6.2	-0.55
Alimentos Exc. Silv.	696,897	938,769	34.7	1,237,379	67.6	72.1	7.6	6.1	-0.68
Alimentos Miscelaneos	13,736	16,823	22.5	28,923	1.3	1.3	3.2	2.0	-4.30
Aliment Preparad Nes	12,810	12,605	-1.6	15,735	1.2	1.0	3.9	1.8	-7.80
Cereales y Preparados	312,262	357,187	14.4	427,893	30.3	27.4	9.4	6.6	-2.04
Cereales	271,593	295,526	8.8	363,332	26.3	22.7	9.3	6.5	-2.61
Trigo y Equiv Harina	159,911	177,822	11.2	193,858	15.5	13.7	12.0	8.1	0.08
Trigo	159,910	177,713	11.1	193,776	15.5	13.6	13.3	8.9	0.09
Cebada y Productos	38,400	47,058	22.5	43,610	3.7	3.6	13.0	12.1	0.21
Malta de Cebada	37,274	45,866	23.1	43,319	3.6	3.5	16.7	15.5	-0.07
Maíz y Productos	15,610	111,426	613.8	149,356	1.5	8.6	1.9	10.1	-2.25
Maíz	15,102	109,192	623.0	144,550	1.5	8.4	1.9	10.7	-2.43
Legumbres	26,255	49,999	90.4	73,868	2.5	3.8	8.7	16.0	1.58
Frijoles Secos	13,911	35,870	157.9	57,646	1.3	2.8	7.7	21.5	6.05
Guisantes Secos	6,171	6,732	9.1	7,324	0.6	0.5	19.4	17.2	-6.66
Oleaginosas y Product	277,779	274,460	-1.2	339,173	26.9	21.1	16.6	10.2	-1.75
Semillas Oleaginosas	36,847	34,766	-5.6	66,688	3.6	2.7	6.0	3.3	-1.96
Tortas y Harinas Oleag	139,639	108,264	-22.5	111,083	13.5	8.3	35.7	22.0	-1.71
Soya y Productos	201,831	206,305	3.2	278,187	19.6	16.0	19.6	12.1	0.84
Frijol de Soya	29,369	31,359	6.8	62,790	2.8	2.4	6.7	4.0	2.06
Aceite de Soya	34,607	69,451	100.7	104,282	3.4	5.3	14.7	14.8	4.71
Torta de Soya	137,569	107,423	-21.9	111,037	13.3	8.2	38.7	23.5	-1.71
Algodón y Productos	57,846	43,393	-25.0	77,187	5.6	3.3	13.8	4.6	-5.44
Girasol y Productos	44,236	51,414	16.2	39,154	4.3	3.9	14.8	16.3	-1.60
Aceite Semilla Girasol	42,053	49,934	18.7	37,655	4.1	3.8	19.5	18.6	-1.84
Aceitunas y Productos	3,873	8,607	122.2	13,445	0.4	0.7	3.4	4.6	6.11

Li. 129

Venezuela: Estructura y Crecimiento de las Importaciones Agrícolas, 1983-1995

Rubro	Promedio Import. Anuales			Importac 1995 (\$1000)	Participación en Import. (%) de:				Tasa Crecim. 1983-85 a 1993-95
	1986-1990	1991-1995	Cambio		Prod. Agríc.		LAC (por Rubro)		
	(Valor en \$1000)		%	86-90	91-95	86-90	91-95		
	(1)	(2)	(3)	(4)	(5)	(6)	(7)	(8)	
Raíces y Tubérculos	9,048	24,889	175.1	25,748	0.9	1.9	12.5	18.1	11.16
Papa y Productos	9,041	23,001	154.4	25,689	0.9	1.8	14.5	17.5	10.73
Papas	9,010	19,649	118.1	19,887	0.9	1.5	15.8	22.0	8.83
Frutas y Vegetales	55,623	137,812	147.8	179,236	5.4	10.6	5.2	6.8	5.76
Vegetales excl. Melón	3,247	18,191	460.2	30,690	0.3	1.4	1.8	3.9	11.84
Vegetales Primarios	633	6,488	924.6	11,198	0.1	0.5	0.7	3.1	64.46
Frutas Incluye Melones	11,751	35,054	198.3	38,256	1.1	2.7	2.9	3.8	10.63
Frutas Primarias	2,603	22,556	766.5	27,266	0.3	1.7	1.1	4.1	37.27
Manzanas	1,495	11,983	701.4	14,791	0.1	0.9	1.8	6.4	43.29
Uvas y Pasas	1,303	6,237	378.6	7,417	0.1	0.5	3.3	6.3	14.46
Azúcar y Miel de Abeja	31,421	96,206	206.2	171,232	3.0	7.4	7.4	13.1	0.84
Azúcar Tot. Eq. Crudo	29,015	84,691	191.9	151,576	2.8	6.5	8.4	17.4	-0.05
Azúcar Centrif. Cruda	15,686	59,872	276.9	123,861	1.5	4.6	23.5	38.3	-1.15
Azúcar Refinado	13,129	24,819	89.0	27,715	1.3	1.9	4.8	7.5	5.20
Azúcar para Confitería	518	8,256	1495.1	14,941	0.1	0.6	1.2	4.9	28.90
Café, te, Cacao, Especias	4,481	9,380	108.9	15,088	0.4	0.7	1.3	1.6	5.46
Bebidas y Tabaco	61,801	119,937	94.1	105,118	6.0	9.2	10.4	9.2	6.37
Tabaco	770	8,411	992.3	16,549	0.1	0.6	0.7	3.2	28.79
Tabaco Hojas	115	7,570	6459.6	15,650	0.0	0.6	0.2	5.5	42.22
Bebidas	61,031	111,526	82.7	88,569	5.9	8.6	12.5	10.7	5.48
Bebid. Alcoh Destilad	48,222	94,223	95.4	78,473	4.7	7.2	20.6	21.0	6.73
Vino y Vermut	12,524	14,071	12.4	8,825	1.2	1.1	10.3	6.7	-1.74
Materiales no Refinados	145,018	128,733	-11.2	207,452	14.1	9.9	7.9	4.2	1.46
Caucho Natural	21,679	26,423	21.9	40,259	2.1	2.0	7.8	8.3	7.85
Caucho Natural Seco	19,793	24,261	22.6	38,387	1.9	1.9	8.1	8.9	8.27
Fibras Textiles	39,122	42,692	9.1	74,624	3.8	3.3	8.9	4.4	5.60
Algodón Fibra	36,056	40,854	13.3	73,813	3.5	3.1	10.4	4.9	7.42
Mater. no Ref Nes	35,237	22,031	-37.5	25,854	3.4	1.7	9.6	3.9	1.34
Aceites y Grasas	120,484	161,102	33.7	204,999	11.7	12.4	10.5	9.4	-0.50
Aceite Veget y Animal	120,877	161,242	33.4	201,649	11.7	12.4	13.0	10.8	-0.61
Aceites Vegetales, Tot	101,293	131,429	29.8	161,402	9.8	10.1	15.2	11.5	-1.71
Carne y Prep Carne	10,027	7,171	-28.5	5,976	1.0	0.6	0.9	0.4	-12.82
Carne Fres/Cong/Refr.	9,820	6,566	-33.1	5,718	1.0	0.5	1.1	0.5	-13.64
Grasas Animales	16,484	25,689	55.8	35,525	1.6	2.0	7.5	10.0	8.32
Sebo	15,872	25,236	59.0	35,082	1.5	1.9	7.7	10.8	8.72
Prod Lácteos y Huevos	99,680	140,178	40.6	177,661	9.7	10.8	8.0	7.8	0.97
Leche Equivalente	99,833	135,563	35.8	168,602	9.7	10.4	8.1	7.7	0.37
Leche Ent. Seca	88,768	113,337	27.7	142,707	8.6	8.7	21.8	21.1	-0.11
Leche Cond. Polvo, Fresc	94,760	121,868	28.6	152,563	9.2	9.4	10.1	9.5	0.14
Leche en Polvo	92,921	115,752	24.6	144,787	9.0	8.9	11.6	11.0	-0.26
Queso y Cuajada	3,349	12,221	265.0	14,332	0.3	0.9	2.2	4.2	5.28
Forrajes	142,812	114,711	-19.7	119,304	13.9	8.8	25.2	13.7	-1.39
Aceites Grasa Animal	16,484	25,689	55.8	35,525	1.6	2.0	7.5	10.0	8.32
Animales Vivos	33,378	12,742	-61.8	8,774	3.2	1.0	14.0	3.5	-9.49
Ganado Bovino	29,172	10,279	-64.8	7,001	2.8	0.8	18.4	4.3	-10.81

Ii. 130

Venezuela: Estructura y Crecimiento de las Importaciones Agrícolas, 1983-1995

Rubro	Promedio Import. Anuales		Cambio %	Importac 1995 (\$1000)	Participación en Import. (%) de:				Tasa Crecim. 1983-85 a 1993-95
	1986-1990	1991-1995			Prod. Agríc.		LAC (por Rubro)		
	(Valor en \$1000)				86-90	91-95	86-90	91-95	
(1)	(2)	(3)	(4)	(5)	(6)	(7)	(8)		
Parte B: Desempeño de las Importaciones de 20 de los más Importantes Productos Agrícolas									
Soya y Productos	201,831	208,305	3.2	278,187	19.6	16.0	19.6	12.1	0.84
Trigo y Equiv Harina	159,911	177,822	11.2	193,858	15.5	13.7	12.0	8.1	0.08
Leche Equivalente	99,833	135,563	35.8	168,602	9.7	10.4	8.1	7.7	0.37
Maíz y Productos	15,610	111,426	613.8	149,356	1.5	8.6	1.9	10.1	-2.25
Azúcar Tot. Eq. Crudo	29,015	84,691	191.9	151,576	2.8	6.5	8.4	17.4	-0.05
Girasol y Productos	44,236	51,414	16.2	39,154	4.3	3.9	14.8	16.3	-1.60
Cebada y Productos	38,400	47,058	22.5	43,610	3.7	3.6	13.0	12.1	0.21
Algodón y Productos	57,848	43,393	-25.0	77,187	5.6	3.3	13.8	4.6	-5.44
Algodón Fibra	36,056	40,854	13.3	73,813	3.5	3.1	10.4	4.9	7.42
Caucho Natural	21,679	26,423	21.9	40,259	2.1	2.0	7.8	8.3	7.85
Papa y Productos	9,041	23,001	154.4	25,689	0.9	1.8	14.5	17.5	10.73
Vino y Vermut	12,524	14,071	12.4	8,825	1.2	1.1	10.3	6.7	-1.74
Manzanas	1,495	11,983	701.4	14,791	0.1	0.9	1.8	6.4	43.29
Ganado Bovino	29,172	10,279	-64.8	7,001	2.8	0.8	18.4	4.3	-10.81
Aceitunas y Productos	3,873	8,807	122.2	13,445	0.4	0.7	3.4	4.6	6.11
Tabaco	770	8,411	992.3	16,549	0.1	0.6	0.7	3.2	28.79
Guisantes Secos	6,171	6,732	9.1	7,324	0.6	0.5	19.4	17.2	-6.66
Uvas y Pasas	1,303	6,237	378.6	7,417	0.1	0.5	3.3	6.3	14.46
Arroz	5,484	5,245	-4.3	21,351	0.5	0.4	1.4	0.7	59.50
Aceite de Palma y Prod	1,785	5,064	183.7	5,788	0.2	0.4	5.6	3.4	0.00

Argentina: Estructura y Crecimiento de las Importaciones Agrícolas, 1983-1995

Rubro	Promedio Import. Anuales		Cambio	Importac 1995 (\$1000)	Participación en Import. (%) de:				Tasa Crecim. 1983-85 a 1993-95
	1986-1990	1991-1995			Prod. Agríc.		LAC (por Rubro)		
	(Valor en \$1000)		%		86-90	91-95	86-90	91-95	
	(1)	(2)	(3)	(4)	(5)	(6)	(7)	(8)	
Resumen: Participación y Crecimiento de los Principales Grupos									
Comercio Total Mercan.	4,828,555	16,328,781	238.2	20,123,000	100.0	100.0	4.9	9.3	16.32
Productos Agrícolas	299,127	961,772	221.5	1,197,497	6.2	5.9	2.5	4.8	16.25
Alimentos Exc. Silv.	118,505	652,705	450.8	775,283	39.6	67.9	1.3	4.2	22.11
Cereales y Preparados	5,647	42,985	661.1	72,994	1.9	4.5	0.2	0.8	40.64
Oleaginosas y Product	4,239	11,921	181.2	17,343	1.4	1.2	0.3	0.4	9.19
Raíces y Tubérculos	717	5,337	644.1	7,779	0.2	0.6	1.0	3.9	24.24
Frutas y Vegetales	43,151	197,716	358.2	249,482	14.4	20.6	4.0	9.7	20.51
Vegetales excl. Melón	4,426	43,482	882.4	54,008	1.5	4.5	2.4	9.3	23.93
Frutas incluye Melones	30,232	129,651	328.9	166,719	10.1	13.5	7.6	14.1	21.45
Jugos de Frutas	138	8,837	6303.3	17,139	0.0	0.9	0.2	8.4	80.82
Total Nueces	2,535	4,502	77.6	3,903	0.8	0.5	8.8	8.3	10.48
Azúcar y Miel de Abeja	1,966	57,236	2811.0	82,125	0.7	6.0	0.5	7.8	51.61
Café, te, Cacao, Especies	117,446	157,254	33.9	224,744	39.3	16.4	35.3	26.3	6.66
Bebidas y Tabaco	7,457	89,729	1103.3	92,277	2.5	9.3	1.3	6.8	28.31
Materiales no Refinados	88,607	128,117	44.6	176,873	29.6	13.3	4.8	4.2	7.23
Carne y Prep Carne	9,637	116,436	1108.2	125,463	3.2	12.1	0.9	6.9	53.90
Prod Lácteos y Huevos	6,120	77,387	1164.4	53,486	2.0	8.0	0.5	4.3	28.28
Forrajes	3,227	14,304	343.2	22,059	1.1	1.5	0.6	1.7	22.56
Animales Vivos	4,541	16,081	254.2	9,020	1.5	1.7	1.9	4.4	4.95
Parte A. Estructura: Participación y Crecimiento, Grupos y Principales Productos									
Comercio Total Mercan.	4,828,555	16,328,781	238.2	20,123,000	100.0	100.0	4.9	9.3	16.32
Productos Agrícolas	299,127	961,772	221.5	1,197,497	6.2	5.9	2.5	4.8	16.25
Alimentos y Animales	198,523	724,821	265.0	899,873	66.4	75.3	2.3	5.1	18.21
Alimentos Exc. Silv.	118,505	652,705	450.8	775,283	39.6	67.9	1.3	4.2	22.11
Alimentos Miscelaneos	6,787	45,222	566.3	60,300	2.3	4.7	1.6	5.4	27.19
Aliment Preparad Nes	6,684	39,656	493.3	51,807	2.2	4.1	2.0	5.7	25.14
Cereales y Preparados	5,647	42,985	661.1	72,994	1.9	4.5	0.2	0.8	40.64
Cereales	4,007	11,694	191.8	22,079	1.3	1.2	0.1	0.3	30.46
Macarrones	78	4,955	6236.1	10,103	0.0	0.5	0.7	15.0	49.45
Pastelería	131	15,839	12009.3	20,583	0.0	1.6	0.2	8.3	0.00
Cereales Desayuno	-	6,405	-	9,001	0.0	0.7	-	6.6	0.00
Maíz y Productos	2,189	5,498	151.1	11,034	0.7	0.6	0.3	0.5	27.26
Maíz	2,156	4,388	103.5	8,805	0.7	0.5	0.3	0.4	23.49
Oleaginosas y Product	4,239	11,921	181.2	17,343	1.4	1.2	0.3	0.4	9.19
Semillas Oleaginosas	1,531	4,433	189.5	6,690	0.5	0.5	0.3	0.4	12.19
Algodón y Productos	22,432	12,544	-44.1	18,168	7.5	1.3	5.3	1.3	0.08
Coco y Prods	2,389	5,514	130.8	6,952	0.8	0.6	8.9	12.7	10.41
Aceites Hidrogenados	573	5,137	795.8	11,588	0.2	0.5	2.3	13.5	25.92
Aceites Procesados	1,489	7,817	425.1	15,225	0.5	0.8	3.1	8.2	20.80
Raíces y Tubérculos	717	5,337	644.1	7,779	0.2	0.6	1.0	3.9	24.24
Papa y Productos	687	5,211	658.7	7,616	0.2	0.5	1.1	4.0	23.99
Total Nueces	2,535	4,502	77.6	3,903	0.8	0.5	8.8	8.3	10.48
Almendras c. Cáscara	2,310	6,314	173.4	6,974	0.8	0.7	37.9	32.2	13.83
Frutas y Vegetales	43,151	197,716	358.2	249,482	14.4	20.6	4.0	9.7	20.51
Vegetales excl. Melón	4,426	43,482	882.4	54,008	1.5	4.5	2.4	9.3	23.93
Vegetales Primarios	3,743	7,917	111.5	11,987	1.3	0.8	4.3	3.8	4.42
Tomate y Productos	2,914	21,687	644.2	21,487	1.0	2.3	11.8	20.1	21.21
Pasta de Tomate	-	13,357	-	15,998	0.0	1.4	-	18.4	0.00
Hortalizas Prep Nes	425	9,213	2069.8	9,806	0.1	1.0	1.0	11.4	29.80

Ii.132

Argentina: Estructura y Crecimiento de las Importaciones Agrícolas, 1983-1995

Rubro	Promedio Import. Anuales			Importac 1995 (\$1000)	Participación en Import. (%) de:				Tasa Crecim. 1983-85 a 1993-95
	1986-1990	1991-1995	Cambio %		Prod. Agríc.		LAC (por Rubro)		
	(Valor en \$1000)	(2)			(5)	(6)	(7)	(8)	
	(1)	(2)	(3)	(4)	(5)	(6)	(7)	(8)	
Frutas Incluye Melones	30,232	129,651	328.9	166,719	10.1	13.5	7.6	14.1	21.45
Frutas Primarias	25,937	76,375	194.5	89,801	8.7	7.9	11.3	13.8	16.01
Bananos	20,218	47,156	133.2	56,071	6.8	4.9	50.0	51.7	13.11
Total Piña	6,062	12,061	99.0	13,693	2.0	1.3	58.9	47.4	9.57
Piñas	3,904	4,448	13.9	3,307	1.3	0.5	75.3	65.9	0.95
Piña Enlatada	2,158	7,613	252.8	10,386	0.7	0.8	42.3	40.7	18.63
Frutas Frescas Nes	17	8,475	49750.6	10,938	0.0	0.9	0.2	37.4	121.77
Frutas Preparadas Nes	1,235	34,896	2726.5	47,685	0.4	3.6	2.3	22.8	55.22
Jugos de Frutas	138	8,837	6303.3	17,139	0.0	0.9	0.2	8.4	80.82
Desperd. Alimentos	3,036	8,281	172.8	9,858	1.0	0.9	5.6	10.4	14.81
Azúcar y Miel de Abeja	1,966	57,236	2811.0	82,125	0.7	6.0	0.5	7.8	51.61
Azúcar Tot. Eq. Crudo	-	37,092		61,747	0.0	3.9		7.6	213.81
Azúcar Refinado	-	34,957		60,424	0.0	3.6		10.5	211.96
Azúcar para Confeitería	429	17,100	3889.6	17,529	0.1	1.8	1.0	10.1	63.60
Café, te, Cacao, Especies	117,446	157,254	33.9	224,744	39.3	16.4	35.3	26.3	6.66
Café y Productos	73,319	69,199	-5.6	118,328	24.5	7.2	64.9	50.1	3.69
Café Verde y Tostado	72,725	63,745	-12.3	109,839	24.3	6.6	68.8	58.0	2.83
Café Verde	72,712	63,605	-12.5	109,529	24.3	6.6	72.3	65.3	2.81
Café Extractos	594	5,452	817.9	8,483	0.2	0.6	8.8	19.7	34.24
Cacao y Productos	27,908	43,092	54.4	57,456	9.3	4.5	59.5	54.3	3.59
Cacao Pasta	14,370	12,913	-10.1	14,234	4.8	1.3	80.8	78.1	-3.82
Mantequilla Cacao	8,808	20,895	137.2	32,290	2.9	2.2	71.3	72.2	12.17
Cacao Polvo y Torta	241	5,936	2365.0	7,415	0.1	0.6	3.2	27.8	36.86
Chocolate Prods Nes	910	35,664	3817.4	37,967	0.3	3.7	1.8	16.7	64.00
Especies Total	8,256	8,163	-1.1	9,391	2.8	0.8	12.2	8.6	4.89
Bebidas y Tabaco	7,457	89,729	1103.3	92,277	2.5	9.3	1.3	6.8	28.31
Tabaco	1,226	11,565	843.2	21,652	0.4	1.2	1.2	4.4	25.92
Tabaco Hojas	575	10,080	1652.4	19,998	0.2	1.0	1.1	7.3	26.51
Bebidas	6,231	78,164	1154.4	70,625	2.1	8.1	1.3	7.5	28.82
Bebid. no Alcoholic.	64	19,106	29940.9	11,008	0.0	2.0	0.1	10.7	82.37
Bebid. Alcoh Destilad	3,099	16,437	430.4	17,750	1.0	1.7	1.3	3.7	13.02
Cerveza de Cebada	2,887	30,054	940.9	27,571	1.0	3.1	4.3	16.7	71.59
Vino y Vermut	166	11,498	6818.2	12,754	0.1	1.2	0.1	5.5	138.52
Materiales no Refinados	88,607	128,117	44.6	176,873	29.6	13.3	4.8	4.2	7.23
Caucho Natural	31,059	34,268	10.3	51,317	10.4	3.6	11.1	10.8	1.91
Caucho Natural Seco	26,098	31,070	19.1	48,393	8.7	3.2	10.7	11.3	2.65
Fibras Textiles	23,671	15,016	-36.6	19,515	7.9	1.6	5.4	1.6	0.64
Algodón Fibra	21,365	11,387	-46.7	17,508	7.1	1.2	6.1	1.4	0.35
Mater. no Ref Nes	30,714	72,809	137.1	97,116	10.3	7.6	8.4	12.7	13.97
Aceites y Grasas	4,496	26,202	482.7	28,846	1.5	2.7	0.4	1.5	14.43
Aceite Veget y Animal	4,541	19,303	325.1	28,674	1.5	2.0	0.5	1.3	13.56
Aceites Vegetales, Tot	2,700	7,456	176.2	10,613	0.9	0.8	0.4	0.7	7.69
Carne y Prep Carne	9,637	116,436	1108.2	125,463	3.2	12.1	0.9	6.9	53.90
Carne Fres/Cong/Refr.	9,563	96,141	905.3	82,582	3.2	10.0	1.1	6.9	53.34
Carne de Bovino	9	9,927	105506.4	8,645	0.0	1.0	0.0	1.6	60.27
Carne Fresca de Bovino	3	9,270	308906.7	6,523	0.0	1.0	0.0	1.6	58.50
Carne Res y Temera	3	6,498	216493.3	3,837	0.0	0.7	0.0	3.4	53.23
Carne de Cerdo	605	60,916	9975.5	79,883	0.2	6.3	0.3	17.7	0.00
Carne Cerdo	598	24,580	4010.4	252	0.2	2.6	0.6	19.6	0.00
Carne de Porcino	598	42,139	6946.7	40,222	0.2	4.4	0.6	25.4	0.00
Prep Carne Cerdo	-	7,533		15,335	0.0	0.8		14.9	0.00
Cerdos	-	43,898		39,970		4.6		108.1	
Tocino y Jamón Cerdo	7	10,105	153009.1	21,786	0.0	1.1	0.0	20.9	0.00
Carne Seca Salad Ahum	7	10,174	154048.5	21,900	0.0	1.1	0.0	14.6	0.00

Ii.133

Argentina: Estructura y Crecimiento de las Importaciones Agrícolas, 1983-1995

Rubro	Promedio Import. Anuales			Importac 1995 (\$1000)	Participación en Import. (%) de:				Tasa Crecim. 1983-85 a 1993-95
	1986-1990	1991-1995	Cambio		Prod. Agríc.		LAC (por Rubro)		
	(Valor en \$1000)		%		86-90	91-95	86-90	91-95	
(1)	(2)	(3)	(4)	(5)	(6)	(7)	(8)		
Carne Enlatada Nes	67	10,122	15007.2	20,981	0.0	1.1	0.0	4.3	45.73
Carne Prep y Preservad	61	8,919	14617.2	18,400	0.0	0.9	0.0	6.0	43.77
Carne de Ave	7,992	40,350	404.9	31,867	2.7	4.2	4.3	9.8	42.33
Carne Fresca de Pollo	7,992	40,102	401.8	31,369	2.7	4.2	4.5	10.5	42.23
Carne Pollo	7,992	38,079	376.5	27,861	2.7	4.0	4.6	13.1	41.36
Prod Lácteos y Huevos	6,120	77,387	1164.4	53,486	2.0	8.0	0.5	4.3	28.28
Leche Equivalente	7,499	73,128	875.1	47,630	2.5	7.6	0.6	4.2	24.06
Leche Ent. Fr. Vaca	-	7,720		3,034	0.0	0.8		10.1	0.00
Leche Ent. Seca	855	17,424	1938.9	14,208	0.3	1.8	0.2	3.2	78.42
Leche Descremada Seca	611	12,567	1956.9	2,272	0.2	1.3	0.2	2.5	55.67
Leche Polvo Descrem.	611	12,567	1956.9	2,272	0.2	1.3	0.2	2.4	55.67
Leche Cond. Polvo, Fresc	3,362	47,279	1306.2	28,187	1.1	4.9	0.4	3.7	35.04
Leche en Polvo	1,466	29,992	1946.4	16,478	0.5	3.1	0.2	2.9	67.14
Leche Fresca	658	14,050	2036.6	6,400	0.2	1.5	2.0	14.2	38.20
Mantequilla	668	8,408	1159.4	1,580	0.2	0.9	0.5	5.7	13.77
Mantequilla Leche Vaca	668	8,408	1159.4	1,580	0.2	0.9	0.6	5.9	13.77
Queso y Cuajada	1,699	15,693	823.6	16,053	0.6	1.6	1.1	5.3	21.84
Queso Entero Vaca	1,699	15,693	823.6	16,053	0.6	1.6	1.2	5.5	21.84
Crema Fresca	658	6,293	857.0	3,288	0.2	0.7	20.5	37.1	27.62
Aves	2,395	8,421	251.7	5,437	0.8	0.9	5.7	13.1	47.19
Huevos con Cáscara	377	5,216	1283.5	5,151	0.1	0.5	0.9	9.0	35.31
Huevos Gallina	377	5,216	1283.5	5,151	0.1	0.5	0.9	9.0	35.31
Forrajes	3,227	14,304	343.2	22,069	1.1	1.5	0.6	1.7	22.56
Alim. Mascotas	-	4,874		11,036	0.0	0.5		12.2	0.00
Animales Vivos	4,541	16,081	254.2	9,020	1.5	1.7	1.9	4.4	4.95
Animales Bovinos	696	4,984	616.1	792	0.2	0.5	0.4	2.1	-14.25
Ganado Bovino	668	4,964	621.9	792	0.2	0.5	0.4	2.1	-14.25
Gallinas y Pollos	2,395	8,421	251.7	5,437	0.8	0.9	5.8	13.1	47.19
Parte B: Desempeño de las Importaciones de 20 de los más Importantes Productos Agrícolas									
Leche Equivalente	7,499	73,128	875.1	47,630	2.5	7.6	0.6	4.2	24.06
Café y Productos	73,319	69,199	-5.6	118,328	24.5	7.2	64.9	50.1	3.69
Carne de Cerdo	605	60,916	9975.5	79,883	0.2	6.3	0.3	17.7	0.00
Bananos	20,218	47,156	133.2	56,071	6.8	4.9	50.0	51.7	13.11
Cacao y Productos	27,908	43,092	54.4	57,456	9.3	4.5	59.5	54.3	3.59
Carne de Ave	7,992	40,350	404.9	31,867	2.7	4.2	4.3	9.8	42.33
Carne Pollo	7,992	38,079	376.5	27,861	2.7	4.0	4.6	13.1	41.36
Azúcar Tot. Eq. Crudo	-	37,092		61,747	0.0	3.9		7.6	213.81
Caucho Natural	31,059	34,268	10.3	51,317	10.4	3.6	11.1	10.8	1.91
Cerveza de Cebada	2,887	30,054	940.9	27,571	1.0	3.1	4.3	16.7	71.59
Tomate y Productos	2,914	21,687	644.2	21,487	1.0	2.3	11.8	20.1	21.21
Algodón y Productos	22,432	12,544	-44.1	18,168	7.5	1.3	5.3	1.3	0.06
Total Piña	6,062	12,061	99.0	13,693	2.0	1.3	58.9	47.4	9.57
Tabaco	1,226	11,565	843.2	21,652	0.4	1.2	1.2	4.4	25.92
Vino y Vermut	166	11,496	6818.2	12,754	0.1	1.2	0.1	5.5	138.52
Algodón Fibra	21,365	11,387	-46.7	17,508	7.1	1.2	6.1	1.4	0.35
Carne de Bovino	9	9,927	105506.4	8,645	0.0	1.0	0.0	1.6	60.27
Gallinas y Pollos	2,395	8,421	251.7	5,437	0.8	0.9	5.8	13.1	47.19
Almendras c. Cáscara	2,310	6,314	173.4	6,974	0.8	0.7	37.9	32.2	13.83
Coco y Prods	2,389	5,514	130.8	6,952	0.8	0.6	8.9	12.7	10.41

Li. 134

Brasil: Estructura y Crecimiento de las Importaciones Agrícolas, 1983-1995

Rubro	Promedio Import. Anuales			Importac 1995 (\$1000)	Participación en Import. (%) de:				Tasa Crecim. 1983-85 a 1993-95
	1986-1990	1991-1995	Cambio %		Prod. Agríc.		LAC (por Rubro)		
	(Valor en \$1000)	(Valor en \$1000)			86-90	91-95	86-90	91-95	
(1)	(2)	(3)	(4)	(5)	(6)	(7)	(8)	(9)	
Resumen: Participación y Crecimiento de los Principales Grupos									
Comercio Total Mercan.	17,783,138	32,718,562	84.0	53,783,000	100.0	100.0	18.0	18.5	9.75
Productos Agrícolas	1,892,320	3,760,034	98.7	5,872,152	10.6	11.5	15.7	18.6	12.14
Alimentos Exc. Silv.	1,477,432	2,869,088	94.2	4,624,617	78.1	76.3	16.1	18.6	10.32
Cereales y Preparados	604,469	1,428,424	136.3	1,867,437	31.9	38.0	18.2	26.4	5.24
Legumbres	39,454	70,512	78.7	102,000	2.1	1.9	13.1	22.5	13.97
Oleaginosas y Product	116,963	319,062	172.8	506,870	6.2	8.5	7.0	11.8	13.53
Frutas y Vegetales	277,461	519,654	87.3	654,713	14.7	13.8	25.9	25.6	16.17
Vegetales excl. Melón	38,753	129,644	234.5	198,234	2.0	3.4	21.0	27.7	27.57
Frutas incluye Melones	129,128	209,747	62.4	403,815	6.8	5.6	32.3	22.8	14.94
Azúcar y Miel de Abeja	4,733	23,159	389.3	23,100	0.3	0.6	1.1	3.2	33.90
Café, te, Cacao, Especies	8,286	52,182	529.8	171,576	0.4	1.4	2.5	8.7	36.55
Bebidas y Tabaco	35,040	127,239	263.1	252,803	1.9	3.4	5.9	9.7	28.40
Materiales no Refinados	374,347	809,020	116.1	1,093,515	19.8	21.5	20.3	26.5	20.99
Carne y Prep Carne	267,670	137,237	-48.7	219,690	14.1	3.6	24.9	8.1	15.99
Prod Lácteos y Huevos	178,586	305,078	70.8	789,223	9.4	8.1	14.3	17.1	32.24
Forrajes	5,266	17,834	238.6	20,736	0.3	0.5	0.9	2.1	28.08
Animales Vivos	41,774	81,410	94.9	172,104	2.2	2.2	17.5	22.5	24.29
Parte A. Estructura: Participación y Crecimiento, Grupos y Principales Productos									
Comercio Total Mercan.	17,783,138	32,718,562	84.0	53,783,000	100.0	100.0	18.0	18.5	9.75
Productos Agrícolas	1,892,320	3,760,034	98.7	5,872,152	10.6	11.5	15.7	18.6	12.14
Alimentos y Animales	1,392,115	2,601,196	68.9	4,179,121	73.8	69.2	16.0	18.2	9.98
Alimentos Exc. Silv.	1,477,432	2,869,088	94.2	4,624,617	78.1	76.3	16.1	18.6	10.32
Alimentos Miscelaneos	3,870	38,219	838.0	60,542	0.2	1.0	0.9	4.3	48.86
Aliment Preparad Nes	3,725	34,559	827.8	56,920	0.2	0.9	1.1	5.0	48.42
Cereales y Preparados	604,469	1,428,424	136.3	1,867,437	31.9	38.0	18.2	28.4	5.24
Cereales	508,484	1,267,297	149.2	1,638,660	28.9	33.7	17.4	27.8	4.76
Trigo y Equiv Harina	250,978	791,140	215.2	1,047,000	13.3	21.0	18.8	36.0	1.89
Trigo	250,396	774,976	209.5	1,015,000	13.2	20.6	20.8	38.7	1.62
Arroz	119,387	279,265	133.9	332,000	6.3	7.4	30.9	35.2	16.00
Arroz Molido c.Cáscara	89,317	196,347	119.8	222,250	4.7	5.2	26.9	32.1	12.95
Arroz con Cáscara	14,664	48,222	228.4	80,000	0.8	1.3	62.7	49.2	42.23
Arroz sin Cáscara	14,046	27,892	98.6	27,000	0.7	0.7	50.9	41.3	23.63
Cebada y Productos	116,981	175,203	49.8	249,825	6.2	4.7	39.8	45.2	7.12
Cebada	23,897	28,428	19.0	40,000	1.3	0.8	33.8	31.7	-1.26
Malta de Cebada	93,052	146,775	57.7	209,825	4.9	3.9	41.8	49.5	10.26
Maíz y Productos	97,664	150,962	54.6	197,410	5.2	4.0	12.1	13.7	16.80
Maíz	97,593	150,336	54.0	196,000	5.2	4.0	12.6	14.8	16.81
Legumbres	39,454	70,512	78.7	102,000	2.1	1.9	13.1	22.5	13.97
Frijoles Secos	31,030	61,168	97.1	102,000	1.6	1.6	17.1	36.7	17.64
Oleaginosas y Product	116,963	319,062	172.8	506,870	6.2	8.5	7.0	11.8	13.53
Semillas Oleaginosas	55,613	125,413	125.5	196,720	2.9	3.3	9.1	11.9	14.48
Soya y Productos	67,385	202,034	199.8	319,219	3.6	5.4	6.6	11.7	11.30
Frijol de Soya	40,055	116,898	191.8	189,207	2.1	3.1	9.2	14.8	17.34
Aceite de Soya	27,299	85,113	211.8	129,987	1.4	2.3	11.6	18.2	7.05
Algodón y Productos	118,493	449,623	279.5	562,676	6.3	12.0	28.2	47.8	45.23
Lino y Prods	10,682	22,791	113.4	37,450	0.6	0.6	52.5	73.7	16.32
Aceite de Palma y Prod	2,580	28,341	998.5	33,900	0.1	0.8	8.0	19.1	65.02
Girasol y Productos	1,818	17,948	887.1	53,200	0.1	0.5	0.8	5.7	127.06
Aceitunas y Productos	93,043	136,154	46.3	185,723	4.9	3.6	82.5	72.8	13.43
Aceitunas Preservadas	36,253	45,781	26.3	52,987	1.9	1.2	85.6	78.4	13.18
Aceite de Oliva Total	28,395	45,186	59.1	86,368	1.5	1.2	80.6	70.3	13.56
Aceite de Oliva	28,394	45,045	58.6	86,158	1.5	1.2	80.8	70.4	13.53

Ii.135

Brasil: Estructura y Crecimiento de las Importaciones Agrícolas, 1983-1995

Rubro	Promedio import. Anuales			importac 1995 (\$1000)	Participación en import. (%) de:				Tasa Crecim. 1983-85 a 1993-95
	1986-1990	1991-1995	Cambio		Prod. Agríc.		LAC (por Rubro)		
	(Valor en \$1000)		%		86-90	91-95	86-90	91-95	
(1)	(2)	(3)	(4)	(5)	(6)	(7)	(8)		
Frutas y Vegetales	277,461	519,654	87.3	854,713	14.7	13.8	25.9	25.6	16.17
Vegetales excl. Melón	38,753	129,644	234.5	198,234	2.0	3.4	21.0	27.7	27.57
Vegetales Primarios	22,972	72,486	215.5	125,769	1.2	1.9	26.1	34.8	21.42
Tomate y Productos	10,050	41,833	316.3	45,953	0.5	1.1	40.8	38.9	67.27
Pasta de Tomate	10,037	40,827	306.8	44,888	0.5	1.1	70.4	56.1	67.07
Cebolla	1,430	30,394	2025.2	54,759	0.1	0.8	8.1	49.3	81.66
Cebolla y Cebollino	1,387	30,394	2090.7	54,759	0.1	0.8	19.9	69.0	0.00
Ajo	21,481	41,530	93.3	69,799	1.1	1.1	62.2	62.6	15.03
Frutas Incluye Melones	129,126	209,747	62.4	403,815	6.8	5.6	32.3	22.8	14.94
Frutas Primarias	95,025	153,758	61.8	326,913	5.0	4.1	41.3	27.7	13.89
Manzanas	49,592	66,049	33.2	147,000	2.6	1.8	58.7	35.3	9.01
Peras	28,213	48,992	73.6	103,000	1.5	1.3	77.7	59.0	16.41
Ciруelas Total	17,809	24,450	37.3	28,445	0.9	0.7	74.0	50.2	15.79
Uvas y Pasas	17,483	27,654	58.2	52,348	0.9	0.7	44.4	27.8	17.91
Frutas Preparadas Nes	3,289	19,941	506.4	32,972	0.2	0.5	6.2	13.0	35.92
Azúcar y Miel de Abeja	4,733	23,159	369.3	23,100	0.3	0.6	1.1	3.2	33.90
Café, te, Cacao, Especias	8,288	52,182	529.8	171,576	0.4	1.4	2.5	8.7	36.55
Chocolate Prods Nes	1,058	35,027	3211.3	145,000	0.1	0.9	2.1	16.4	95.49
Bebidas y Tabaco	35,040	127,239	263.1	252,803	1.9	3.4	5.9	9.7	28.40
Tabaco	2,003	38,060	1800.0	55,682	0.1	1.0	1.9	14.3	56.95
Tabaco Hojas	1,164	32,219	2668.9	48,400	0.1	0.9	2.2	23.4	55.76
Bebidas	33,036	89,179	169.9	197,121	1.7	2.4	6.7	8.5	25.05
Bebid. Alcoh [destilad	16,442	26,029	58.3	30,054	0.9	0.7	7.0	5.8	14.36
Cerveza de Cebada	2,673	26,992	909.9	95,000	0.1	0.7	3.9	15.0	106.51
Vino y Vermut	13,573	32,135	136.8	62,800	0.7	0.9	11.2	15.3	22.80
Materiales no Refinados	374,347	809,020	116.1	1,093,515	19.8	21.5	20.3	26.5	20.99
Caucho Natural	104,629	117,777	12.6	199,271	5.5	3.1	37.5	37.0	8.59
Caucho Natural Seco	98,601	107,992	9.5	185,395	5.2	2.9	40.2	39.4	8.06
Fibras Textiles	143,716	482,394	235.7	605,039	7.6	12.8	32.6	50.2	37.66
Algodón Fibra	117,297	443,040	277.7	547,238	6.2	11.8	33.7	52.7	45.19
Mater. no Ref Nes	44,032	70,368	59.8	78,821	2.3	1.9	12.0	12.3	11.38
Fibras Estopa Lino	9,768	21,172	116.7	34,800	0.5	0.6	85.5	88.3	16.78
Aceites y Grasas	111,846	240,409	115.3	381,377	5.9	6.4	9.7	14.1	12.66
Aceite Veget y Animal	90,818	222,579	145.1	346,713	4.8	5.9	9.7	14.9	12.15
Aceites Vegetales, Tot	61,244	192,710	214.7	307,848	3.2	5.1	9.2	16.8	12.98
Carne y Prep Carne	267,670	137,237	-48.7	219,690	14.1	3.6	24.9	8.1	15.99
Carne Fres/Cong/Refr.	267,124	135,826	-49.2	216,900	14.1	3.6	30.4	9.8	16.16
Carne de Bovino	218,470	112,046	-48.7	169,647	11.5	3.0	49.2	17.8	13.47
Carne Fresca de Bovino	218,202	111,591	-48.9	169,200	11.5	3.0	53.8	19.1	13.74
Carne Res. Tern Deshu.	72,121	57,102	-20.8	92,700	3.8	1.5	56.4	14.5	30.29
Carne Res y Ternera	146,081	54,489	-62.7	76,500	7.7	1.4	52.6	28.4	6.13
Grasas Animales	28,175	22,743	-19.3	27,469	1.5	0.6	12.9	8.8	4.39
Sebo	26,850	20,913	-22.1	25,342	1.4	0.6	13.0	9.0	4.26
Prod Lácteos y Huevos	178,586	305,078	70.8	789,223	9.4	8.1	14.3	17.1	32.24
Leche Equivalente	176,339	303,085	71.9	787,108	9.3	8.1	14.3	17.3	32.33
Leche Ent. Seca	51,741	123,607	138.9	356,793	2.7	3.3	12.7	23.0	42.74
Leche Descremada Seca	68,154	58,281	-14.5	95,207	3.6	1.6	17.4	11.6	16.84
Leche Polvo Descrem.	68,154	58,281	-14.5	95,207	3.6	1.6	17.2	11.3	16.84
Leche Cond. Polvo, Fresc	119,978	197,379	64.5	503,991	6.3	5.2	12.8	15.4	29.94
Leche en Polvo	119,895	181,888	51.7	452,000	6.3	4.8	14.9	17.3	28.68
Mantequilla	21,136	22,145	4.8	42,000	1.1	0.6	16.7	14.9	29.77
Mantequilla Leche Vaca	21,136	22,145	4.8	42,000	1.1	0.6	18.0	15.5	29.77
Queso y Cujajada	33,805	81,641	141.5	239,000	1.8	2.2	22.6	27.8	46.42
Queso Entero Vaca	33,659	81,374	141.8	239,000	1.8	2.2	22.8	28.6	46.42

Ii. 136

Brasil: Estructura y Crecimiento de las Importaciones Agrícolas, 1983-1995

Rubro	Promedio Import. Anuales			Importac 1995 (\$1000)	Participación en Import. (%) de:				Tasa Crecim. 1983-85 a 1993-95	
	1986-1990	1991-1995	Cambio		Prod. Agríc.		LAC (por Rubro)			
	(Valor en \$1000)		%		86-90	91-95	86-90	91-95		
	(1)	(2)	(3)	(4)	(5)	(6)	(7)	(8)		
Forrajes	5,266	17,834	238.6	20,736	0.3	0.5	0.9	2.1	28.08	
Aceites Grasa Animal	28,175	22,743	-19.3	27,469	1.5	0.6	12.9	8.8	4.39	
Animales Vivos	41,774	81,410	94.9	172,104	2.2	2.2	17.5	22.5	24.29	
Animales Bovinos	22,109	63,093	185.4	150,000	1.2	1.7	14.0	26.2	36.60	
Ganado Bovino	22,109	63,093	185.4	150,000	1.2	1.7	14.0	26.2	36.60	
Parte B: Desempeño de las Importaciones de 20 de los más importantes Productos Agrícolas										
Trigo y Equiv Harina	250,978	791,140	215.2	1,047,000	13.3	21.0	18.8	36.0	1.89	
Algodón y Productos	118,493	449,623	279.5	562,676	6.3	12.0	28.2	47.8	45.23	
Algodón Fibra	117,297	443,040	277.7	547,238	6.2	11.8	33.7	52.7	45.19	
Leche Equivalente	176,339	303,085	71.9	787,108	9.3	8.1	14.3	17.3	32.33	
Arroz	119,387	279,265	133.9	332,000	6.3	7.4	30.9	35.2	16.00	
Soya y Productos	67,385	202,034	199.8	319,219	3.6	5.4	6.6	11.7	11.30	
Cebada y Productos	116,981	175,203	49.8	249,825	6.2	4.7	39.8	45.2	7.12	
Maíz y Productos	97,664	150,962	54.6	197,410	5.2	4.0	12.1	13.7	16.80	
Aceitunas y Productos	93,043	136,154	46.3	185,723	4.9	3.6	82.5	72.8	13.43	
Caucho Natural	104,629	117,777	12.6	199,271	5.5	3.1	37.5	37.0	8.59	
Carne de Bovino	218,470	112,046	-48.7	169,647	11.5	3.0	49.2	17.8	13.47	
Manzanas	49,592	66,049	33.2	147,000	2.6	1.8	58.7	35.3	9.01	
Ganado Bovino	22,109	63,093	185.4	150,000	1.2	1.7	14.0	26.2	36.60	
Peras	28,213	48,992	73.6	103,000	1.5	1.3	77.7	59.0	16.41	
Tomate y Productos	10,050	41,833	316.3	45,953	0.5	1.1	40.8	38.9	67.27	
Ajo	21,481	41,530	93.3	69,799	1.1	1.1	62.2	62.6	15.03	
Tabaco	2,003	38,060	1800.0	55,682	0.1	1.0	1.9	14.3	58.95	
Vino y Vermut	13,573	32,135	136.8	62,800	0.7	0.9	11.2	15.3	22.80	
Cebolla	1,430	30,394	2025.2	54,759	0.1	0.8	8.1	49.3	81.66	
Aceite de Palma y Prod	2,580	28,341	998.5	33,900	0.1	0.8	8.0	19.1	65.02	

Paraguay: Estructura y Crecimiento de las Importaciones Agrícolas, 1983-1995

Rubro	Promedio Import. Anuales		Cambio	Importac 1995	Participación en Import. (%) de:				Tasa Crecim. 1983-85 a 1983-95
	1986-1990	1991-1995			Prod. Agríc.	LAC (por Rubro)		Crecim. 1983-85 a 1983-95	
	(Valor en \$1000)	(Valor en \$1000)	%	86-90		91-95	86-90		91-95
	(1)	(2)	(3)	(4)	(5)	(6)	(7)	(8)	
Resumen: Participación y Crecimiento de los Principales Grupos									
<i>Comercio Total Mercan.</i>	764,939	1,785,457	133.4	2,796,900	100.0	100.0	0.8	1.0	13.85
<i>Productos Agrícolas</i>	73,549	260,118	253.7	402,327	9.6	14.6	0.6	1.3	20.05
<i>Alimentos Exc. Silv.</i>	19,326	100,595	420.5	177,377	26.3	38.7	0.2	0.7	18.87
<i>Cereales y Preparados</i>	5,978	26,157	337.5	42,389	8.1	10.1	0.2	0.5	9.26
<i>Oleaginosas y Product</i>	1,973	5,913	199.7	9,292	2.7	2.3	0.1	0.2	7.24
<i>Frutas y Vegetales</i>	1,195	7,243	506.0	10,831	1.6	2.8	0.1	0.4	17.87
<i>Vegetales excl. Melón</i>	627	2,581	311.7	3,388	0.9	1.0	0.3	0.6	22.26
<i>Frutas incluye Melones</i>	402	3,827	851.0	5,933	0.5	1.5	0.1	0.4	15.87
<i>Azúcar y Miel de Abeja</i>	3,278	8,444	157.6	15,756	4.5	3.2	0.8	1.1	29.09
<i>Café, te, Cacao, Especias</i>	873	6,479	642.0	16,063	1.2	2.5	0.3	1.1	31.90
<i>Bebidas y Tabaco</i>	52,881	153,523	190.3	213,124	71.9	59.0	8.9	11.7	21.30
<i>Materiales no Refinados</i>	2,354	6,217	164.1	6,323	3.2	2.4	0.1	0.2	3.53
<i>Carne y Prep Carne</i>	83	3,786		13,055	0.1	1.5	0.0	0.2	46.74
<i>Prod Lácteos y Huevos</i>	1,200	11,158	829.6	18,513	1.6	4.3	0.1	0.6	24.05
<i>Forrajes</i>	436	1,698	289.3	2,702	0.6	0.7	0.1	0.2	19.13
<i>Animales Vivos</i>	762	16,147		31,967	1.0	6.2	0.3	4.5	36.86
Parte A. Estructura: Participación y Crecimiento, Grupos y Principales Productos									
<i>Comercio Total Mercan.</i>	764,939	1,785,457	133.4	2,796,900	100.0	100.0	0.8	1.0	13.85
<i>Productos Agrícolas</i>	73,549	260,118	253.7	402,327	9.6	14.6	0.6	1.3	20.05
<i>Alimentos y Animales</i>	18,024	98,206	444.9	175,742	24.5	37.8	0.2	0.7	19.90
<i>Alimentos Exc. Silv.</i>	19,326	100,595	420.5	177,377	26.3	38.7	0.2	0.7	18.87
<i>Alimentos Miscelaneos</i>	4,218	17,095	305.3	24,466	5.7	6.6	1.0	2.0	29.48
<i>Aliment Preparad Nes</i>	3,825	16,376	328.2	23,055	5.2	6.3	1.2	2.4	29.29
<i>Cereales y Preparados</i>	5,978	26,157	337.5	42,389	8.1	10.1	0.2	0.5	9.26
<i>Cereales</i>	1,176	9,196	682.1	19,605	1.6	3.5	0.0	0.2	2.38
<i>Alimento para Niños</i>	152	1,366	800.1	2,070	0.2	0.5	0.4	2.4	41.22
<i>Trigo y Equiv Harina</i>	1,130	7,831	592.9	15,500	1.5	3.0	0.1	0.4	0.52
<i>Trigo</i>	722	6,071	741.1	11,000	1.0	2.3	0.1	0.3	-2.58
<i>Harina de Trigo</i>	408	1,760	331.0	4,500	0.6	0.7	0.3	0.9	29.95
<i>Cebada y Productos</i>	3,517	8,548	86.2	7,940	4.8	2.5	1.2	1.7	10.28
<i>Malta de Cebada</i>	3,517	6,511	85.1	7,800	4.8	2.5	1.6	2.2	10.19
<i>Maíz y Productos</i>	52	2,084		4,807	0.1	0.8	0.0	0.2	56.80
<i>Oleaginosas y Product</i>	1,973	5,913	199.7	9,292	2.7	2.3	0.1	0.2	7.24
<i>Semillas Oleaginosas</i>	1,726	3,946	128.6	2,562	2.3	1.5	0.3	0.4	-0.79
<i>Algodón y Productos</i>	4	2,549		-	0.0	1.0	0.0	0.3	0.00
<i>Semilla de Algodón</i>	-	2,549		-	0.0	1.0		8.6	0.00
<i>Girasol y Productos</i>	196	1,851	845.1	6,520	0.3	0.7	0.1	0.6	0.00
<i>Aceite Semilla Girasol</i>	196	1,429	629.7	6,000	0.3	0.5	0.1	0.5	0.00
<i>Frutas y Vegetales</i>	1,195	7,243	506.0	10,631	1.6	2.8	0.1	0.4	17.87
<i>Vegetales excl. Melón</i>	627	2,581	311.7	3,388	0.9	1.0	0.3	0.6	22.26
<i>Frutas incluye Melones</i>	402	3,827	851.0	5,933	0.5	1.5	0.1	0.4	15.87
<i>Frutas Preparadas Nes</i>	248	1,950	685.6	3,075	0.3	0.7	0.5	1.3	26.24
<i>Desperd. Alimentos</i>	433	1,449	234.4	2,287	0.6	0.6	0.8	1.8	17.14
<i>Azúcar y Miel de Abeja</i>	3,278	8,444	157.6	15,756	4.5	3.2	0.8	1.1	29.09
<i>Azúcar Tot. Eq. Crudo</i>	2,045	2,027	-0.9	6,500	2.8	0.8	0.6	0.4	0.00
<i>Azúcar Refinado</i>	1,326	2,027	52.9	6,500	1.8	0.8	0.5	0.6	0.00
<i>Azúcar para Confitería</i>	1,022	5,832	470.5	8,621	1.4	2.2	2.3	3.5	26.63
<i>Café, te, Cacao, Especias</i>	873	6,479	642.0	16,063	1.2	2.5	0.3	1.1	31.90
<i>Café y Productos</i>	64	1,311	1955.5	4,191	0.1	0.5	0.1	0.9	38.91
<i>Chocolate Prods Nes</i>	659	4,532	587.3	10,850	0.9	1.7	1.3	2.1	32.72

Paraguay: Estructura y Crecimiento de las Importaciones Agrícolas, 1983-1995

Rubro	Promedio Import. Anuales			Importac 1995 (\$1000)	Participación en Import. (%) de:				Tasa Crecim. 1983-85 a 1993-95
	1986-1990	1991-1995	Cambio		Prod. Agríc.		LAC (por Rubro)		
	(Valor en \$1000)		%		86-90	91-95	86-90	91-95	
	(1)	(2)	(3)	(4)	(5)	(6)	(7)	(8)	
Bebidas y Tabaco	52,881	153,523	190.3	213,124	71.9	59.0	8.9	11.7	21.30
Tabaco	16,587	66,882	303.2	92,039	22.6	25.7	16.0	25.2	26.16
Tabaco Hojas	760	4,762	526.9	7,800	1.0	1.8	1.5	3.5	11.20
Cigarrillos	15,723	61,910	293.8	84,108	21.4	23.8	36.5	57.1	31.21
Bebidas	36,294	86,641	138.7	121,085	49.3	33.3	7.4	8.3	18.56
Bebid. no Alcoholic.	10	3,326		6,503	0.0	1.3	0.0	1.9	120.10
Bebid. Alcoh Destilad	31,728	54,859	72.9	59,119	43.1	21.1	13.5	12.3	14.10
Cerveza de Cebada	1,565	18,281		44,000	2.1	7.0	2.3	10.1	34.28
Vino y Vermut	2,915	9,136	213.5	10,200	4.0	3.5	2.4	4.3	20.00
Materiales no Refinados	2,354	6,217	164.1	6,323	3.2	2.4	0.1	0.2	3.53
Mater. no Ref Nes	585	1,525	160.8	2,113	0.8	0.6	0.2	0.3	5.30
Aceites y Grasas	665	2,345	252.6	7,508	0.9	0.9	0.1	0.1	35.64
Aceite Veget y Animal	290	2,171	647.7	7,138	0.4	0.8	0.0	0.1	45.44
Aceites Vegetales, Tot	245	1,966	701.2	6,730	0.3	0.8	0.0	0.2	49.52
Carne y Prep Carne	83	3,786		13,055	0.1	1.5	0.0	0.2	46.74
Carne Fres/Cong/Refr.	20	3,534		12,245	0.0	1.4	0.0	0.3	165.91
Carne de Bovino	1	2,912		11,119	0.0	1.1	0.0	0.5	76.27
Carne Fresca de Bovino	-	2,849		11,000	0.0	1.1	0.0	0.5	0.00
Carne Res y Ternera		4,748		11,000		1.8		2.5	
Prod Lácteos y Huevos	1,200	11,158	829.6	18,513	1.6	4.3	0.1	0.6	24.05
Leche Equivalente	1,207	11,125	821.7	18,338	1.6	4.3	0.1	0.6	23.72
Leche Ent. Seca	443	6,643	1399.5	10,000	0.6	2.6	0.1	1.2	0.00
Leche Descremada Seca	662	2,684	305.2	4,000	0.9	1.0	0.2	0.5	7.07
Leche Polvo Descrem.	662	2,684	305.2	4,000	0.9	1.0	0.2	0.5	7.07
Leche Cond,Polvo,Fresc	1,192	10,263	760.8	16,025	1.6	3.9	0.1	0.8	23.15
Leche en Polvo	1,105	9,327	743.8	14,000	1.5	3.6	0.1	0.9	22.53
Forrajés	436	1,698	289.3	2,702	0.6	0.7	0.1	0.2	19.13
Animales Vivos	762	16,147	2019.0	31,967	1.0	6.2	0.3	4.5	36.86
Ganado Bovino	245	14,966	6008.7	30,000	0.3	5.8	0.2	6.2	38.98

Parte B: Desempeño de las Importaciones de 20 de los más Importantes Productos Agrícolas

Tabaco	16,587	66,882	303.2	92,039	22.6	25.7	16.0	25.2	26.16
Cerveza de Cebada	1,565	18,281	1087.9	44,000	2.1	7.0	2.3	10.1	34.28
Ganado Bovino	245	14,966		30,000	0.3	5.8	0.2	6.2	38.98
Leche Equivalente	1,207	11,125	821.7	18,338	1.6	4.3	0.1	0.6	23.72
Vino y Vermut	2,915	9,136	213.5	10,200	4.0	3.5	2.4	4.3	20.00
Trigo y Equiv Harina	1,130	7,831	592.9	15,500	1.5	3.0	0.1	0.4	0.52
Cebada y Productos	3,517	6,548	86.2	7,940	4.8	2.5	1.2	1.7	10.28
Carne de Bovino	1	2,912		11,119	0.0	1.1	0.0	0.5	76.27
Algodón y Productos	4	2,549		-	0.0	1.0	0.0	0.3	0.00
Maíz y Productos	52	2,084		4,807	0.1	0.8	0.0	0.2	56.80
Azúcar Tot. Eq. Crudo	2,045	2,027	-0.9	6,500	2.8	0.8	0.6	0.4	0.00
Girasol y Productos	196	1,851	845.1	6,520	0.3	0.7	0.1	0.6	0.00
Calé y Productos	64	1,311		4,191	0.1	0.5	0.1	0.9	38.91
Tomate y Productos	328	1,167	255.5	1,456	0.4	0.4	1.3	1.1	0.00
Gallinas y Pollos	180	1,050	484.7	1,825	0.2	0.4	0.4	1.6	28.77
Soya y Productos	1,729	852	-50.7	2,033	2.4	0.3	0.2	0.0	-9.75
Aceitunas y Productos	51	439	757.0	669	0.1	0.2	0.0	0.2	0.00
Glucosa y Dextrosa	181	439	142.6	449	0.2	0.2	1.7	1.4	22.59
Piel Ternero Sal.Hum		425		604		0.2		36.4	
Bananos	32	310	881.0	300	0.0	0.1	0.1	0.3	0.00
Naranjas	39	300	668.7	160	0.1	0.1	0.6	2.5	0.00

Ii.139

Uruguay: Estructura y Crecimiento de las Importaciones Agrícolas, 1983-1995

Rubro	Promedio Import. Anuales		Cambio %	Importac 1995 (\$1000)	Participación en Import. (%) de:				Tasa Crecim. 1983-85 a 1993-95
	1986-1990	1991-1995			Prod. Agríc.		LAC (por Rubro)		
	(Valor en \$1000)				86-90	91-95	86-90	91-95	
	(1)	(2)	(3)	(4)	(5)	(6)	(7)	(8)	

Resumen: Participación y Crecimiento de los Principales Grupos

<i>Comercio Total Mercan.</i>	1,146,915	2,332,068	103.3	2,866,933	100.0	100.0	1.2	1.3	13.39
<i>Productos Agrícolas</i>	107,280	252,253	135.1	360,657	9.4	10.8	0.9	1.3	14.04
<i>Alimentos Exc. Silv.</i>	43,250	145,691	236.9	207,942	40.3	57.8	0.5	0.9	17.84
<i>Cereales y Preparados</i>	15,216	35,332	132.2	32,069	14.2	14.0	0.5	0.7	9.82
<i>Legumbres</i>	1,003	1,777	77.2	2,430	0.9	0.7	0.3	0.6	9.50
<i>Oleaginosas y Product</i>	6,205	16,865	171.8	21,874	5.8	6.7	0.4	0.6	11.49
<i>Raíces y Tubérculos</i>	3,373	6,166	82.8	6,129	3.1	2.4	4.6	4.5	12.10
<i>Frutas y Vegetales</i>	13,186	37,073	181.2	51,767	12.3	14.7	1.2	1.8	18.06
<i>Vegetales excl. Melón</i>	979	7,593	675.6	11,071	0.9	3.0	0.5	1.6	49.58
<i>Frutas incluye Melones</i>	6,094	18,079	196.7	28,291	5.7	7.2	1.5	2.0	18.32
<i>Azúcar y Miel de Abeja</i>	2,077	24,652	1087.1	35,658	1.9	9.8	0.5	3.4	52.09
<i>Café, te, Cacao, Especies</i>	25,260	41,393	63.9	55,448	23.5	16.4	7.6	6.9	10.32
<i>Bebidas y Tabaco</i>	14,565	27,195	86.7	28,926	13.6	10.8	2.5	2.1	14.47
<i>Materiales no Refinados</i>	26,964	41,162	52.7	74,414	25.1	16.3	1.5	1.3	8.15
<i>Carne y Prep Carne</i>	646	5,447	743.4	8,191	0.6	2.2	0.1	0.3	30.26
<i>Prod Lácteos y Huevos</i>	552	1,379	149.7	1,912	0.5	0.5	0.0	0.1	21.13
<i>Cueros y Pieles</i>	4,538	2,959	-34.8	4,875	4.2	1.2	3.2	2.0	-7.37
<i>Forrajes</i>	1,283	5,533	331.4	7,544	1.2	2.2	0.2	0.7	30.32

Parte A. Estructura: Participación y Crecimiento, Grupos y Principales Productos

<i>Comercio Total Mercan.</i>	1,146,915	2,332,068	103.3	2,866,933	100.0	100.0	1.2	1.3	13.39
<i>Productos Agrícolas</i>	107,280	252,253	135.1	360,657	9.4	10.8	0.9	1.3	14.04
<i>Alimentos y Animales</i>	80,915	170,594	180.1	239,614	58.8	67.6	0.7	1.2	16.82
<i>Alimentos Exc. Silv.</i>	43,250	145,691	236.9	207,942	40.3	57.8	0.5	0.9	17.84
<i>Alimentos Miscelaneos</i>	2,096	19,339	822.8	46,389	2.0	7.7	0.5	2.3	41.75
<i>Aliment Preparad Nes</i>	2,041	16,764	721.4	39,324	1.9	6.6	0.6	2.4	39.77
<i>Cereales y Preparados</i>	15,216	35,332	132.2	32,069	14.2	14.0	0.5	0.7	9.82
<i>Cereales</i>	14,421	28,179	95.4	17,763	13.4	11.2	0.5	0.6	6.35
<i>Harina Extracto Malta</i>	3	1,174	41821.4	2,061	0.0	0.5	0.1	2.8	0.00
<i>Trigo y Equiv Harina</i>	5,565	11,044	98.5	1,839	5.2	4.4	0.4	0.5	2.52
<i>Trigo</i>	5,523	10,045	81.9	145	5.1	4.0	0.5	0.5	0.52
<i>Pastelería</i>	181	4,159	2195.1	8,670	0.2	1.6	0.3	2.2	66.82
<i>Arroz</i>	387	1,382	256.6	127	0.4	0.5	0.1	0.2	0.00
<i>Arroz con Cáscara</i>	62	1,291	1969.6	41	0.1	0.5	0.3	1.3	0.00
<i>Cebada y Productos</i>	2,045	3,559	74.1	1,883	1.9	1.4	0.7	0.9	-5.31
<i>Cebada</i>	1,565	3,559	127.3	1,883	1.5	1.4	2.2	4.0	-5.31
<i>Maíz y Productos</i>	5,736	12,144	111.7	14,508	5.3	4.8	0.7	1.1	27.35
<i>Maíz</i>	5,471	10,461	91.2	11,848	5.1	4.1	0.7	1.0	28.06
<i>Legumbres</i>	1,003	1,777	77.2	2,436	0.9	0.7	0.3	0.6	9.50
<i>Oleaginosas y Product</i>	6,205	16,865	171.8	21,874	5.8	6.7	0.4	0.6	11.49
<i>Semillas Oleaginosas</i>	1,990	2,973	49.4	4,593	1.9	1.2	0.3	0.3	31.70
<i>Tortas y Harinas Oleag</i>	488	3,131	541.8	3,527	0.5	1.2	0.1	0.6	42.23
<i>Soya y Productos</i>	1,837	4,188	128.0	3,734	1.7	1.7	0.2	0.2	18.55
<i>Torta de Soya</i>	389	2,934	653.5	3,454	0.4	1.2	0.1	0.6	41.46
<i>Algodón y Productos</i>	10,982	10,003	-8.9	9,435	10.2	4.0	2.6	1.1	0.19
<i>Girasol y Productos</i>	2,751	8,408	205.6	12,216	2.6	3.3	0.9	2.7	9.13
<i>Semilla de Girasol</i>	315	1,541	388.8	3,022	0.3	0.6	0.5	3.7	35.39
<i>Aceite Semilla Girasol</i>	2,342	6,671	184.8	9,121	2.2	2.6	1.1	2.5	6.88
<i>Aceitunas y Productos</i>	813	2,491	206.4	4,251	0.8	1.0	0.7	1.3	22.02
<i>Aceitunas Preservadas</i>	417	1,267	204.0	2,217	0.4	0.5	1.0	2.2	19.93
<i>Aceite de Maíz</i>	230	1,557	578.0	2,330	0.2	0.6	1.7	4.9	22.51
<i>Aceites Procesados</i>	445	1,506	238.2	2,623	0.4	0.6	0.9	1.6	26.80

Uruguay: Estructura y Crecimiento de las Importaciones Agrícolas, 1983-1995

Rubro	Promedio Import. Anuales			Importac 1995 (\$1000)	Participación en Import. (%) de:				Tasa Crecim. 1983-85 a 1993-95
	1986-1990	1991-1995	Cambio %		Prod. Agríc.		LAC (por Rubro)		
	(Valor en \$1000)	(2)			(5)	(6)	(7)	(8)	
	(1)	(2)	(3)	(4)	(5)	(6)	(7)	(8)	(9)
Raíces y Tubérculos	3,373	6,166	82.8	6,129	3.1	2.4	4.6	4.5	12.10
Papa y Productos	3,295	5,774	75.3	5,805	3.1	2.3	5.3	4.4	11.52
Papas	3,233	4,507	39.4	3,408	3.0	1.8	5.7	5.0	8.40
Papas Congeladas		1,815		2,102		0.7		5.5	
Frutas y Vegetales	13,188	37,073	181.2	51,767	12.3	14.7	1.2	1.8	18.06
Vegetales excl. Melón	979	7,593	675.6	11,071	0.9	3.0	0.5	1.6	49.58
Vegetales Primarios	258	2,366	815.6	3,226	0.2	0.9	0.3	1.1	55.31
Tomate y Productos	20	2,071	10151.5	3,182	0.0	0.8	0.1	1.9	118.04
Pasta de Tomate		1,866		1,968		0.7		2.6	
Hortalizas Prep Nes	450	2,077	361.2	2,638	0.4	0.8	1.1	2.6	49.45
Frutas Incluye Melones	6,094	18,079	196.7	28,291	5.7	7.2	1.5	2.0	18.32
Frutas Primarias	4,816	12,000	149.2	17,183	4.5	4.8	2.1	2.2	14.34
Bananos	4,578	9,611	109.9	13,989	4.3	3.8	11.3	10.5	11.54
Frutas Preparadas Nes	484	3,392	630.8	7,492	0.4	1.3	0.9	2.2	40.31
Desperd. Alimentos	618	1,760	184.6	2,732	0.6	0.7	1.1	2.2	18.58
Azúcar y Miel de Abeja	2,077	24,652	1087.1	35,656	1.9	9.8	0.5	3.4	52.09
Azúcar Tot. Eq. Crudo	1,215	19,388	1495.7	27,949	1.1	7.7	0.4	4.0	65.17
Azúcar Centrif. Cruda	936	18,541	1880.8	27,743	0.9	7.3	1.4	11.9	64.49
Azúcar para Confitería	622	4,275	586.9	6,617	0.6	1.7	1.4	2.5	46.56
Café,te,Cacao,Espicias	25,260	41,393	63.9	55,446	23.5	16.4	7.6	6.9	10.32
Café y Productos	3,265	4,380	34.2	7,795	3.0	1.7	2.9	3.2	7.09
Café Verde y Tostado	3,239	3,608	11.4	6,261	3.0	1.4	3.1	3.3	4.82
Café Verde	3,239	3,508	8.3	6,050	3.0	1.4	3.2	3.6	4.46
Cacao y Productos	1,779	1,808	-9.6	1,931	1.7	0.6	3.8	2.0	1.29
Chocolate Prods Nes	517	5,216	909.0	9,022	0.5	2.1	1.0	2.4	48.17
Te	1,146	1,432	25.0	1,632	1.1	0.6	5.2	4.5	1.20
Mate	17,741	27,814	56.8	33,836	16.5	11.0	52.1	68.4	10.28
Bebidas y Tabaco	14,565	27,195	88.7	28,926	13.6	10.8	2.5	2.1	14.47
Tabaco	4,273	7,581	77.4	5,326	4.0	3.0	4.1	2.9	8.11
Tabaco Hojas	3,898	7,263	86.4	4,778	3.6	2.9	7.5	5.3	8.35
Bebidas	10,292	19,614	90.6	23,600	9.6	7.8	2.1	1.9	18.30
Bebid. no Alcoholic.	52	3,023	5735.5	5,245	0.0	1.2	0.1	1.7	99.19
Bebid. Alcoh Destilad	9,568	11,066	15.7	9,708	8.9	4.4	4.1	2.5	10.25
Cerveza de Cebada	114	2,175	1800.9	2,747	0.1	0.9	0.2	1.2	65.41
Vino y Vermut	553	3,215	481.4	5,576	0.5	1.3	0.5	1.5	33.12
Materiales no Refinados	26,964	41,162	52.7	74,414	25.1	16.3	1.5	1.3	8.15
Caucho Natural	3,373	3,294	-2.3	4,719	3.1	1.3	1.2	1.0	5.42
Caucho Natural	3,373	3,294	-2.3	4,719	3.1	1.3	1.2	1.0	5.42
Caucho Natural Seco	2,774	2,764	-0.4	4,120	2.6	1.1	1.1	1.0	6.58
Fibras Textiles	12,963	25,362	95.6	51,818	12.1	10.1	2.9	2.6	10.64
Algodón Fibra	10,646	9,354	-12.1	8,432	9.9	3.7	3.1	1.1	-0.50
Mater. no Ref Nes	4,100	6,574	60.3	8,409	3.8	2.6	1.1	1.2	12.31
Aceites y Grasas	4,775	14,210	197.6	19,895	4.5	5.6	0.4	0.8	9.42
Aceite Veget y Animal	4,836	13,302	175.1	17,703	4.5	5.3	0.5	0.9	8.43
Aceites Vegetales, Tot	3,727	10,761	188.7	13,754	3.5	4.3	0.6	0.9	7.06
Carne y Prep Carne	846	5,447	743.4	8,191	0.6	2.2	0.1	0.3	30.26
Carne Fres/Cong/Refr.	620	4,789	672.9	7,013	0.6	1.9	0.1	0.3	28.84
Carne de Cerdo	550	4,402	700.9	7,409	0.5	1.7	0.3	1.3	28.82
Carne Cerdo	533	2,792	423.9	85	0.5	1.1	0.5	2.2	22.36
Carne de Porcino	533	4,137	676.2	6,811	0.5	1.6	0.5	2.5	28.07
Cerdos		6,726		6,726		2.7		16.6	

Uruguay: Estructura y Crecimiento de las Importaciones Agrícolas, 1983-1995

Rubro	Promedio Import. Anuales			Importac 1995 (\$1000)	Participación en Import. (%) de:				Tasa Crecim. 1983-85 a 1993-95
	1986-1990	1991-1995	Cambio		Prod. Agríc.		LAC (por Rubro)		
	(Valor en \$1000)		%		86-90	91-95	86-90	91-95	
	(1)	(2)	(3)	(4)	(5)	(6)	(7)	(8)	
Prod Lácteos y Huevos	552	1,379	149.7	1,912	0.5	0.5	0.0	0.1	21.13
Helados y Otros		1,604		3,441		0.6		5.1	
Cueros y Pieles	4,538	2,959	-34.8	4,875	4.2	1.2	3.2	2.0	-7.37
Piel Oveja con Lana	2,958	2,023	-31.6	4,238	2.8	0.8	29.9	25.3	10.68
Lana Grasicenta	1,605	14,823	823.7	41,989	1.5	5.9	4.9	36.0	27.68
Forrajes	1,283	5,533	331.4	7,544	1.2	2.2	0.2	0.7	30.32
Parte B: Desempeño de las Importaciones de 20 de los más Importantes Productos Agrícolas									
Mate	17,741	27,814	56.8	33,836	16.5	11.0	52.1	68.4	10.28
Azúcar Tot. Eq. Crudo	1,215	19,388	1495.7	27,949	1.1	7.7	0.4	4.0	65.17
Lana Grasicenta	1,605	14,823	823.7	41,989	1.5	5.9	4.9	36.0	27.66
Maíz y Productos	5,736	12,144	111.7	14,508	5.3	4.8	0.7	1.1	27.35
Trigo y Equiv Harina	5,565	11,044	98.5	1,839	5.2	4.4	0.4	0.5	2.52
Algodón y Productos	10,982	10,003	-8.9	9,435	10.2	4.0	2.6	1.1	0.19
Bananos	4,578	9,611	109.9	13,989	4.3	3.8	11.3	10.5	11.54
Algodón Fibra	10,646	9,354	-12.1	8,432	9.9	3.7	3.1	1.1	-0.50
Girasol y Productos	2,751	8,408	205.6	12,216	2.6	3.3	0.9	2.7	9.13
Tabaco	4,273	7,581	77.4	5,326	4.0	3.0	4.1	2.9	8.11
Papa y Productos	3,295	5,774	75.3	5,805	3.1	2.3	5.3	4.4	11.52
Carne de Cerdo	550	4,402	700.9	7,409	0.5	1.7	0.3	1.3	28.82
Café y Productos	3,265	4,380	34.2	7,795	3.0	1.7	2.9	3.2	7.09
Soya y Productos	1,837	4,188	128.0	3,734	1.7	1.7	0.2	0.2	18.55
Cebada y Productos	2,045	3,559	74.1	1,883	1.9	1.4	0.7	0.9	-5.31
Caucho Natural	3,373	3,294	-2.3	4,719	3.1	1.3	1.2	1.0	5.42
Vino y Vermut	553	3,215	481.4	5,576	0.5	1.3	0.5	1.5	33.12
Aceitunas y Productos	813	2,491	206.4	4,251	0.8	1.0	0.7	1.3	22.02
Cerveza de Cebada	114	2,175	1800.9	2,747	0.1	0.9	0.2	1.2	65.41
Tomate y Productos	20	2,071	10151.5	3,182	0.0	0.8	0.1	1.9	118.04

Í. 142

Chile: Estructura y Crecimiento de las Importaciones Agrícolas, 1983-1995

Rubro	Promedio Import. Anuales		Cambio	Importac 1995	Participación en Import. (%) de:				Tasa Crecim. 1983-85 a 1993-95
	1986-1990	1991-1995			Prod. Agríc.	LAC (por Rubro)		86-90	
	(Valor en \$1000)	(Valor en \$1000)	%	86-90		91-95			
	(1)	(2)	(3)	(4)	(5)	(6)	(7)	(8)	(9)
Resumen: Participación y Crecimiento de los Principales Grupos									
Comercio Total Mercan.	5,222,100	11,014,800	110.9	15,348,300	100.0	100.0	5.3	6.2	15.17
Productos Agrícolas	289,998	758,045	161.4	1,069,983	5.6	6.9	2.4	3.8	7.44
Alimentos Exc. Silv.	158,378	530,810	235.2	758,929	54.6	70.0	1.7	3.4	6.89
Cereales y Preparados	45,973	178,395	235.2	245,170	15.9	23.5	1.4	3.3	2.50
Legumbres	828	3,723	349.6	6,883	0.3	0.5	0.3	1.2	19.77
Oleaginosas y Product	40,873	117,679	187.9	170,537	14.1	15.5	2.4	4.4	7.10
Frutas y Vegetales	19,889	54,321	173.1	78,441	6.9	7.2	1.9	2.7	15.70
Vegetales excl. Melón	642	3,902	507.4	6,542	0.2	0.5	0.3	0.8	28.59
Frutas incluye Melones	17,606	42,775	143.0	57,876	6.1	5.6	4.4	4.7	14.26
Jugos de Frutas	1,575	4,946	214.0	11,668	0.5	0.7	2.8	4.7	21.30
Azúcar y Miel de Abeja	19,096	45,874	140.2	70,404	6.6	6.1	4.5	6.2	2.23
Café, té, Cacao, Especias	40,500	65,323	61.3	90,691	14.0	8.6	12.2	10.9	5.84
Bebidas y Tabaco	13,801	27,703	100.7	41,965	4.8	3.7	2.3	2.1	9.88
Materiales no Refinados	61,951	92,195	48.8	119,101	21.4	12.2	3.4	3.0	8.66
Carne y Prep Carne	5,370	77,278	1339.0	126,982	1.9	10.2	0.5	4.6	29.26
Prod Lácteos y Huevos	20,111	48,682	142.1	55,933	6.9	6.4	1.6	2.7	11.06
Forrajes	18,207	50,029	174.8	71,877	6.3	6.6	3.2	6.0	17.96
Animales Vivos	2,103	3,429	63.1	3,760	0.7	0.5	0.9	0.9	10.10
Parte A. Estructura: Participación y Crecimiento, Grupos y Principales Productos									
Comercio Total Mercan.	5,222,100	11,014,800	110.9	15,348,300	100.0	100.0	5.3	6.2	15.17
Productos Agrícolas	289,998	758,045	161.4	1,069,983	5.6	6.9	2.4	3.8	7.44
Alimentos y Animales	181,884	550,404	202.6	778,881	62.7	72.6	2.1	3.8	7.75
Alimentos Exc. Silv.	158,378	530,810	235.2	758,929	54.6	70.0	1.7	3.4	6.89
Alimentos Miscelaneos	10,635	27,073	154.6	35,623	3.7	3.6	2.5	3.2	12.14
Aliment Preparad Nes	10,386	22,935	120.8	30,287	3.6	3.0	3.2	3.3	12.72
Cereales y Preparados	45,973	178,395	288.0	245,170	15.9	23.5	1.4	3.3	2.50
Cereales	44,061	171,491	289.2	231,844	15.2	22.6	1.5	3.8	2.21
Cereales Nes	549	4,568	732.1	8,673	0.2	0.6	0.2	1.0	15.78
Trigo y Equiv Harina	17,884	90,881	408.2	124,146	6.2	12.0	1.3	4.1	-2.52
Trigo	9,324	83,444	794.9	123,565	3.2	11.0	0.8	4.2	-3.01
Harina de Trigo	8,560	7,436	-13.1	581	3.0	1.0	6.7	3.8	20.21
Arroz	6,945	16,800	141.9	18,231	2.4	2.2	1.8	2.1	11.81
Arroz Molido c.Cáscara	6,842	14,587	113.2	13,380	2.4	1.9	2.1	2.4	9.21
Maíz y Productos	14,527	57,180	293.6	82,966	5.0	7.5	1.8	5.2	19.85
Maíz	14,442	56,389	290.5	80,783	5.0	7.4	1.9	5.5	19.77
Sorgo y Prods	340	4,037	1086.7	7,561	0.1	0.5	0.1	1.0	14.87
Sorgo	340	4,037	1086.7	7,561	0.1	0.5	0.1	1.0	14.87
Legumbres	828	3,723	349.6	6,883	0.3	0.5	0.3	1.2	19.77
Oleaginosas y Product	40,873	117,679	187.9	170,537	14.1	15.5	2.4	4.4	7.10
Semillas Oleaginosas	1,849	3,843	107.8	4,024	0.6	0.5	0.3	0.4	15.70
Tortas y Harinas Oleag	13,478	39,969	196.6	54,744	4.6	5.3	3.4	8.1	18.44
Soya y Productos	29,880	84,014	181.2	114,368	10.3	11.1	2.9	4.9	4.44
Aceite de Soya	18,022	46,162	156.1	63,539	6.2	6.1	7.7	9.8	-0.11
Torta de Soya	11,766	37,195	216.1	50,492	4.1	4.9	3.3	8.1	19.48
Algodón y Productos	41,395	43,692	5.5	52,219	14.3	5.8	9.9	4.6	4.94
Maní y Productos	1,677	3,689	119.9	4,115	0.6	0.5	7.8	6.9	17.17
Girasol y Productos	3,232	24,309	652.1	45,025	1.1	3.2	1.1	7.7	24.86
Aceite Semilla Girasol	3,084	22,338	624.2	40,905	1.1	2.9	1.4	8.3	24.10
Aceites Hidrogenados	3,453	6,475	87.5	8,410	1.2	0.9	13.7	17.1	11.15
Aceites Procesados	5,363	11,673	117.7	17,540	1.8	1.5	11.3	12.2	12.96
Frutas y Vegetales	19,889	54,321	173.1	78,441	6.9	7.2	1.9	2.7	15.70
Vegetales excl. Melón	642	3,902	507.4	6,542	0.2	0.5	0.3	0.8	28.59

Ii. 143

Chile: Estructura y Crecimiento de las Importaciones Agrícolas, 1983-1995

Rubro	Promedio Import. Anuales			Importac 1995 (\$1000) (4)	Participación en Import. (%) de:				Tasa Crecim. 1983-85 a 1993-95
	1986-1990	1991-1995	Cambio		Prod. Agríc.		LAC (por Rubro)		
	(Valor en \$1000)	(2)	% (3)		86-90	91-95	86-90	91-95	
(1)	(2)	(3)	(4)	(5)	(6)	(7)	(8)	(9)	
Frutas Incluye Melones	17,606	42,775	143.0	57,876	6.1	5.6	4.4	4.7	14.26
Frutas Primarias	13,754	30,736	123.5	36,261	4.7	4.1	6.0	5.5	13.41
Bananos	13,372	29,752	122.5	35,026	4.6	3.9	33.1	32.6	13.96
Total Piña	2,054	4,866	136.9	6,534	0.7	0.6	20.0	19.1	13.36
Piña Enlatada	1,755	3,942	124.6	5,365	0.6	0.5	34.4	21.1	11.54
Jugos de Frutas	1,575	4,946	214.0	11,668	0.5	0.7	2.8	4.7	21.30
Desperd. Alimentos	4,566	6,712	47.0	9,022	1.6	0.9	8.4	8.4	10.42
Azúcar y Miel de Abeja	19,096	45,874	140.2	70,404	6.6	6.1	4.5	6.2	2.23
Azúcar Tot. Eq. Crudo	15,980	36,031	125.5	53,413	5.5	4.8	4.6	7.4	-0.89
Azúcar Refinado	15,585	35,840	130.0	53,012	5.4	4.7	5.6	10.8	-0.78
Azúcar para Confitería	1,652	7,642	362.6	13,936	0.6	1.0	3.8	4.5	23.92
Café, te, Cacao, Especies	40,500	65,323	61.3	90,691	14.0	8.6	12.2	10.9	5.84
Café y Productos	11,904	19,629	64.9	36,316	4.1	2.6	10.5	14.2	9.22
Café Verde y Tostado	11,514	18,786	63.2	35,076	4.0	2.5	10.9	17.1	9.38
Café Verde	11,476	18,711	63.0	34,979	4.0	2.5	11.4	19.2	9.37
Cacao y Productos	5,758	12,295	113.5	16,245	2.0	1.6	12.3	15.5	12.43
Mantequilla Cacao	2,153	6,376	196.1	8,068	0.7	0.8	17.4	22.0	15.08
Chocolate Prods Nes	821	4,208	412.6	8,707	0.3	0.6	1.7	2.0	13.77
Te	11,525	16,887	46.5	17,511	4.0	2.2	52.5	53.0	-0.10
Mate	9,019	10,265	13.8	9,400	3.1	1.4	26.5	25.2	3.77
Bebidas y Tabaco	13,801	27,703	100.7	41,965	4.8	3.7	2.3	2.1	9.88
Tabaco	3,615	6,303	74.4	9,651	1.2	0.8	3.5	2.4	2.65
Tabaco Hojas	2,561	4,714	84.1	4,447	0.9	0.6	4.9	3.4	5.85
Bebidas	10,186	21,400	110.1	32,314	3.5	2.8	2.1	2.0	12.70
Bebid. Alcoh Destilad	9,675	16,767	73.3	21,430	3.3	2.2	4.1	3.7	10.00
Materiales no Refinados	61,951	92,195	48.8	119,101	21.4	12.2	3.4	3.0	8.66
Caucho Natural	9,067	14,846	63.7	24,052	3.1	2.0	3.3	4.7	9.55
Caucho Natural Seco	7,866	13,438	70.4	22,108	2.7	1.8	3.2	4.9	9.48
Fibras Textiles	38,491	44,037	14.4	55,332	13.3	5.8	8.7	4.6	4.67
Algodón Fibra	37,088	41,240	11.2	50,334	12.8	5.4	10.6	4.9	4.47
Mater. no Ref Nes	11,524	26,628	131.1	33,875	4.0	3.5	3.1	4.7	15.47
Aceites y Grasas	32,672	91,387	179.7	133,096	11.3	12.1	2.8	5.3	4.32
Aceite Veget y Animal	32,362	87,744	171.1	130,036	11.2	11.6	3.5	5.9	4.51
Aceites Vegetales, Tot	25,546	73,867	189.2	111,769	8.8	9.7	3.8	6.5	4.02
Carne y Prep Carne	5,370	77,278	1339.0	126,982	1.9	10.2	0.5	4.6	29.26
Carne Fres/Cong/Refr.	4,957	75,785	1428.7	123,667	1.7	10.0	0.6	5.5	30.25
Carne de Bovino	4,268	73,588	1624.3	122,016	1.5	9.7	1.0	11.7	32.12
Carne Fresca de Bovino	3,939	73,084	1755.2	120,828	1.4	9.6	1.0	12.5	32.77
Carne Res. Tern Deshu.	3,939	73,072	1754.9	120,768	1.4	9.6	3.1	18.6	32.77
Prod Lácteos y Huevos	20,111	48,682	142.1	55,933	6.9	6.4	1.6	2.7	11.06
Leche Equivalente	20,152	48,467	140.5	55,455	6.9	6.4	1.6	2.8	10.49
Leche Ent. Seca	12,504	20,631	65.0	19,434	4.3	2.7	3.1	3.8	4.91
Leche Descremada Seca	2,212	13,839	525.6	16,555	0.8	1.8	0.6	2.8	43.73
Leche Polvo Descrem.	2,212	13,839	525.6	16,555	0.8	1.8	0.6	2.7	42.87
Leche Cond, Polvo, Fresc	17,747	37,451	111.0	39,103	6.1	4.9	1.9	2.9	10.25
Leche en Polvo	14,716	34,471	134.2	35,989	5.1	4.5	1.8	3.3	10.31
Mantequilla	1,812	4,608	154.4	3,907	0.6	0.6	1.4	3.1	4.87
Mantequilla Leche Vaca	1,812	4,608	154.4	3,907	0.6	0.6	1.5	3.2	4.87
Queso y Cuajada	352	6,068	1622.8	12,100	0.1	0.8	0.2	2.1	23.45
Queso Entero Vaca	352	6,068	1622.8	12,100	0.1	0.8	0.2	2.1	23.45
Forrajes	18,207	50,029	174.8	71,877	6.3	6.6	3.2	6.0	17.96
Animales Vivos	2,103	3,429	63.1	3,760	0.7	0.5	0.9	0.9	10.10

Ii. 144

Chile: Estructura y Crecimiento de las Importaciones Agrícolas, 1983-1995

Rubro	Promedio Import. Anuales			Importac 1995 (\$1000)	Participación en import. (%) de:				Tasa Crecim. 1983-85 a 1993-95
	1986-1990 (Valor en \$1000)	1991-1995	Cambio %		Prod. Agríc.		LAC (por Rubro)		
	(1)	(2)	(3)	(4)	(5)	(6)	(7)	(8)	
Parte B: Desempeño de las Importaciones de 20 de los más importantes Productos Agrícolas									
Trigo y Equiv Harina	17,884	90,881	408.2	124,146	6.2	12.0	1.3	4.1	-2.52
Soya y Productos	29,880	84,014	181.2	114,368	10.3	11.1	2.9	4.9	4.44
Carne de Bovino	4,288	73,588	1624.3	122,016	1.5	9.7	1.0	11.7	32.12
Maíz y Productos	14,527	57,180	293.6	82,966	5.0	7.5	1.8	5.2	19.85
Leche Equivalente	20,152	48,467	140.5	55,455	6.9	6.4	1.6	2.8	10.49
Algodón y Productos	41,395	43,692	5.5	52,219	14.3	5.8	9.9	4.6	4.94
Algodón Fibra	37,088	41,240	11.2	50,334	12.8	5.4	10.6	4.9	4.47
Azúcar Tot. Eq. Crudo	15,980	36,031	125.5	53,413	5.5	4.8	4.6	7.4	-0.89
Bananos	13,372	29,752	122.5	35,026	4.6	3.9	33.1	32.6	13.96
Girasol y Productos	3,232	24,309	652.1	45,025	1.1	3.2	1.1	7.7	24.86
Café y Productos	11,904	19,629	64.9	36,316	4.1	2.6	10.5	14.2	9.22
Te	11,525	16,887	46.5	17,511	4.0	2.2	52.5	53.0	-0.10
Arroz	6,945	16,800	141.9	18,231	2.4	2.2	1.8	2.1	11.81
Caucho Natural	9,067	14,846	63.7	24,052	3.1	2.0	3.3	4.7	9.55
Cacao y Productos	5,758	12,295	113.5	16,245	2.0	1.6	12.3	15.5	12.43
Mate	9,019	10,265	13.8	9,400	3.1	1.4	26.5	25.2	3.77
Tabaco	3,615	6,303	74.4	9,651	1.2	0.8	3.5	2.4	2.65
Total Piña	2,054	4,866	136.9	6,534	0.7	0.6	20.0	19.1	13.36
Sorgo y Prods	340	4,037	1086.7	7,561	0.1	0.5	0.1	1.0	14.87
Maní y Productos	1,677	3,689	119.9	4,115	0.6	0.5	7.8	6.9	17.17

PARTE II

**DISTRIBUCION DE EXPORTACIONES ENTRE EL
HEMISFERIO OCCIDENTAL, LA CEE Y ASIA.
1986-1995**



Tabla de Contenido

Cuadro: Distribución de Exportaciones entre el Hemisferio Occidental, la CEE y Asia. 1986-1995.

	Page
<i>Agricultura</i>	II.1
<i>Productos Básicos a Granel</i>	II.2
<i>Productos Hortícolas Frescos</i>	II.3
<i>Productos Intermedios</i>	II.4
<i>Productos Procesados Orientados al Consumidor</i>	II.5
<i>Otros Productos Agrícolas</i>	II.6
<i>Insumos para la Agricultura (No Agrícolas)</i>	II.7
<i>Alimentos y Bebidas</i>	II.8
<i>Granos</i>	II.9
<i>Productos Cárnicos</i>	II.10
<i>Alimentos para Animales</i>	II.11
<i>Bebidas, excluye jugo de frutas</i>	II.12
<i>Lácteos y Productos Lácteos</i>	II.13
<i>Granos para Alimentos</i>	II.14
<i>Vegetales Frescos y Preservados</i>	II.15
<i>Frutas Frescas</i>	II.16
<i>Cueros y Pieles</i>	II.17
<i>Carnes Frescas y Refrigeradas</i>	II.18
<i>Aceites de Semillas Oleaginosas</i>	II.19
<i>Oleaginosas y Almendras de Palma</i>	II.20
<i>Aceites y Grasas de Origen Animal</i>	II.21
<i>Manzanas</i>	II.22
<i>Bananos y Plátanos</i>	II.23
<i>Cebada</i>	II.24
<i>Cerveza</i>	II.25
<i>Ganado Vacuno</i>	II.26
<i>Carne de Vacuno, Fresca y Congelada</i>	II.27
<i>Cuero de Vacuno y Equino</i>	II.28
<i>Pan, Biscochos y Pasteles</i>	II.29
<i>Alimentos para Desayuno, Preparados</i>	II.30
<i>Mantequilla</i>	II.31
<i>Queso y Cuajadas</i>	II.32
<i>Cacao y Productos</i>	II.33
<i>Aceite de Coco</i>	II.34
<i>Café y Productos</i>	II.35
<i>Semilla de Algodón</i>	II.36
<i>Algodón en Bruto</i>	II.37
<i>Aceite de Semilla de Algodón</i>	II.38
<i>Bebidas Alcohólicas Destiladas</i>	II.39
<i>Huevos</i>	II.40
<i>Pescado Fresco</i>	II.41

<i>Pescado, Salado y Preparado</i>	II.42
<i>Flores y Follaje de Corta</i>	II.43
<i>Preparados Alimenticios n.e.p.</i>	II.44
<i>Jugos de Frutas y Vegetales</i>	II.45
<i>Frutas Secas</i>	II.46
<i>Frutas Procesadas</i>	II.47
<i>Uvas</i>	II.48
<i>Harina y Avena Mondada</i>	II.49
<i>Leche y Crema, Deshidratada y Condensada</i>	II.50
<i>Nueces</i>	II.51
<i>Torta y Residuos de Semillas Oleaginosas</i>	II.52
<i>Aceite de Oliva</i>	II.53
<i>Naranjas y Mandarinas</i>	II.54
<i>Otras Sustancias Proteicas</i>	II.55
<i>Aceite de Almendra de Palma</i>	II.56
<i>Almendra de Palma</i>	II.57
<i>Aceite de Palma</i>	II.58
<i>Plantas y Bulbos, Vivos</i>	II.59
<i>Carne de Cerdo, Fresca y Congelada</i>	II.60
<i>Papas</i>	II.61
<i>Aves de Corral, Vivas</i>	II.62
<i>Carnes de Aves, Fresca y Congelada</i>	II.63
<i>Arroz</i>	II.64
<i>Caucho y Gomas, Natural</i>	II.65
<i>Oveja, Cordero y Cabra</i>	II.66
<i>Seda</i>	II.67
<i>Aceite de Soya</i>	II.68
<i>Soya</i>	II.69
<i>Espicias</i>	II.70
<i>Almidón</i>	II.71
<i>Azúcar Refinada</i>	II.72
<i>Azúcar de Remolacha y Caña, Cruda</i>	II.73
<i>Edulcorantes y Siropes</i>	II.74
<i>Cerdos</i>	II.75
<i>Té</i>	II.76
<i>Hilo e Hilazas</i>	II.77
<i>Productos de Tabaco</i>	II.78
<i>Tabaco en Bruto</i>	II.79
<i>Tomates</i>	II.80
<i>Vegetales n.e.p.</i>	II.81
<i>Trigo</i>	II.82
<i>Harina de Trigo</i>	II.83
<i>Vino</i>	II.84
<i>Lana</i>	II.85
<i>Maquinaria Agrícola</i>	II.86
<i>Fertilizantes</i>	II.87
<i>Maní</i>	II.88

Miel de abeja y melaza	II.89
Yute	II.90
Cuero.....	II.91
Limonos y toronjas.....	II.92
Madera.....	II.93
Macarrones.....	II.94
Maíz	II.95
Malta	II.96

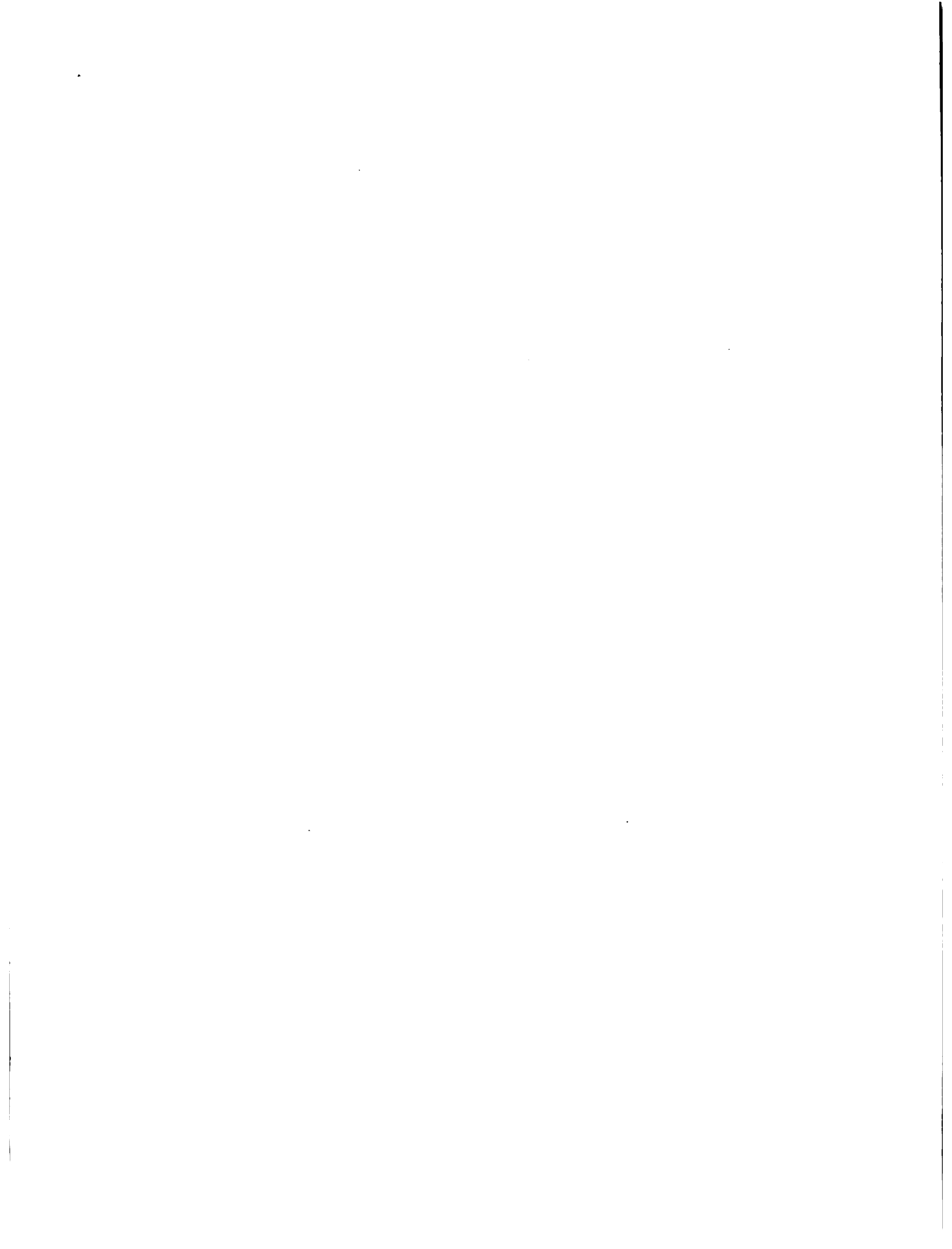

II.1

Agricultura: Distribución de las Exportaciones entre el Hemisferio Occidental, la CEE y Asia, 1986 - 1995

Origen Región/País	Exportac. a H.Occ, CEE y Asia (\$1000) (1991-995)	Participación (%) de las Exportaciones a:							
		ALC		TLC		Unión Europea		Asia	
		86-90	91-95	86-90	91-95	86-90	91-95	86-90	91-95
Mundo	309,378,401	5	6.4	13.9	13.8	59.1	57	23.2	24.5
Hemisferio Occidental	100950762.8	10.5	14.3	22	25.2	28.6	25.1	25.4	26.6
TLC	61,469,358	11.1	13.6	20.9	28.5	18.4	14.6	36	35.9
Estados Unidos	45,805,655	12.9	15.6	12.7	20	21.1	16.4	39.8	40.6
Canadá	11,646,419	6.8	9.2	34.3	44.1	10.8	9.6	30.7	27.8
México	4,017,284	1.8	2.9	77.8	80	9.1	7.8	7.5	6.4
América Latina y El Caribe	43498688.8	9.1	14.3	28.1	25.6	39.9	38.5	10.2	11.6
América Central	5,086,307	6.6	10.6	41.9	41.3	38.5	38.6	5.5	4.8
Costa Rica	1,710,254	3.8	5.8	43	43.4	43.8	43.7	2.3	2.4
Belize	106,249	11.3	7.7	43.1	31.8	46.6	58.8	2.7	3.6
El Salvador	429,687	3.8	16.6	48.5	33.1	40.6	45.2	5.6	2.8
Guatemala	1,364,944	12.6	17.4	47.3	49.8	23.7	20.3	6.7	7.4
Honduras	662,866	2.5	4.2	49.4	47.2	32.1	34.2	8.4	9.4
Nicaragua	247,325	11.1	21	12.9	34.7	52.8	36.3	17	7.9
Panamá	564,983	5.9	8.1	25.3	18.5	57.6	64.7	0.9	0.7
El Caribe	2,332,379	8.5	9.1	23.6	21.5	46.5	52.4	13.2	10.6
República Dominicana	496,569	2.3	4.2	80.3	67	11.3	23.8	0.5	0.6
Aruba	6,607	82.4	13.6	0	9.5	17.2	67.6	0	9.1
Antillas Holandesas	74,496	89.6	4.5	10.1	4.4	0	92.1	0.1	0.3
Antigua y Barbuda	5,853	3.4	4.4	8.2	41.5	72.7	35.5	13.5	9.6
Barbados	49,469	19	33	14.6	3.7	62	60.7	2.5	1.4
Islas Caimán	6,369	51.1	55.7	37.9	14.7	40.8	20	0.5	0
Cuba	559,967	5	3	8.4	10.3	18.6	26.2	44.3	39.1
Dominica	42,557	3.9	2.7	1.1	0.9	94.2	93.3	0.3	2.3
Grenada	14,987	13.2	13.3	6.4	21	73.1	59.9	2.5	2.4
Guadalupe	118,784	9.4	12	0.2	0.4	90.1	87.5	0	0
Guyana	142,956	5.4	4.5	5.4	8.6	88.5	86.6	0.7	0
Haití	30,264	1.4	1.2	25.8	29	66	64.4	4.8	2.7
Jamaica	260,336	9.8	6.1	21.2	20.4	62.2	65.9	5.2	7.2
St. Kitts y Nevis	14,189	11.9	3.8	39.6	8	47	87.7	0.2	0.4
Santa Lucía	87,962	9.2	4.3	0.3	0.8	90.5	94.8	0	0
Martinica	162,762	5	10.8	0.2	0.2	94.8	89	0	0
Surinam	58,048	7.8	8	0.4	0.1	91.1	90.8	0.3	0.4
San Vicente	48,852	24.7	12.7	0.7	0.9	74.5	86.4	0.1	0.1
Países Andinos	6,778,129	6.2	11.8	36	30.9	40.6	38	9.6	12.1
Venezuela	277,914	23.9	52.2	34.9	26.6	25.5	14.4	5.8	3.1
Ecuador	1,693,218	6.7	9.7	54.9	37.3	23.9	33.5	7.8	8.2
Perú	1,170,024	6.9	6.6	22.1	17.2	29.1	31.6	31	37.4
Colombia	3,451,450	3.5	7.9	33.5	34	50.5	45.7	5.5	6.8
Bolivia	185,523	53.9	75.3	11.4	8.5	27.9	12.1	0.8	0.7
Mercosur	22,386,662	11.5	18	14.9	10.5	44.3	43.7	11.3	13.3
Argentina	8,764,419	20	28.4	8.4	7.6	38.1	39.2	11.4	10.6
Brasil	11,785,089	3	5.5	20.6	13.7	48.9	49.3	11.1	15.6
Paraguay	743,559	39.6	54.5	2.3	1.5	44.8	30.9	8.1	8.4
Uruguay	1,093,594	28.9	43.9	4.7	6.4	32	29	15.2	13.4
Chile	2,897,928	9.8	17.9	34.3	29.8	36.9	30.1	13.2	17.8

II.2

Productos Básicos a Granel: Distribución de las Exportaciones entre el Hemisferio Occidental, la CEE y Asia, 1986 - 1995

Origen Región/País	Exportac. a H.Occ, CEE y Asia (\$1000) (1991-995)	Participación (%) de las Exportaciones a:							
		ALC		TLC		Unión Europea		Asia	
		86-90	91-95	86-90	91-95	86-90	91-95	86-90	91-95
Mundo	65,400,453	6.8	9	13.2	13.9	46.6	42.3	35.4	37.6
Hemisferio Occidental	38588371.8	9.5	12.8	13.5	14.9	27.9	25.3	32.1	34.6
TLC	25,114,946	10.4	13.3	8.9	11.9	17.8	15.6	42.9	45.9
Estados Unidos	19,389,915	11.3	14.4	6.6	9.3	19.6	16.8	44.3	47.5
Canadá	5,080,152	8.1	10.9	8.1	15.1	10.7	11.7	42.7	44.4
América Latina y El Caribe	14118304.6	7.7	11.3	23.8	22.7	43.4	41.9	13.5	13.4
América Central	1,979,349	4	6.4	35.4	37.4	40.9	40.8	10.4	10.1
Costa Rica	356,420	2.7	1.8	24	27.8	54.4	54.9	4.7	7.2
Belice	46,563	0.6	0.3	23.5	32	69.4	64.8	6	1.7
El Salvador	344,369	0.4	3	48.2	36.3	44.1	54.7	5.6	3.1
Guatemala	784,329	6.8	11.1	44.9	47.5	30.1	25.4	8.8	10.9
Honduras	254,922	1.5	1.5	28.1	23	33.8	44.7	22.6	22.8
Nicaragua	138,952	5.7	10.1	2.5	21.3	57.6	52.9	23.5	13.1
Panamá	53,794	14.4	9.3	50.7	73.8	22.5	12.2	3.6	0.6
El Caribe	1,180,039	2.2	2.7	23.4	25.3	41.2	41.6	24.3	20.1
República Dominicana	279,782	1.9	1.8	72.2	72.7	15.9	17.4	0.8	0.9
Antillas Holandesas	6,841	81.3	17.4	17.8	29.5	0.4	66.4	0.5	0.3
Cuba	467,790	2.5	2.6	9.5	11.9	18.4	19.1	54.6	45.6
Jamaica	118,631	0.5	0.2	6.1	9.7	82.7	74.5	10.3	15.2
Países Andinos	2,580,870	3.4	6.7	31.2	30.6	49.8	48.2	7.2	9.3
Venezuela	65,883	9	30.5	39.1	38.1	32.6	20.1	9.1	6.3
Ecuador	268,053	4	8	69	54.4	16.6	27.9	1.7	3.6
Perú	218,974	6.1	2.2	43.6	41.1	18.1	29.1	21.7	19.7
Colombia	1,963,613	2.6	4.2	25	26.6	58	55.1	6.5	9.3
Mercosur	7,677,434	12.1	16.2	13	12	45.4	42.7	15.3	14.6
Argentina	2,704,112	23.5	28.5	4.9	5.8	31.2	35.2	19.1	17.1
Brasil	4,380,167	2.4	3.8	19.2	17.1	51.8	48.9	14.4	13.7
Paraguay	519,089	33.2	48.5	1.4	1	50.7	34.4	9.2	11.5
Uruguay	74,067	42.9	75.8	2.9	8.4	30.9	7.4	15.4	2.4
Chile	55,734	17.7	8.5	48.7	50.5	18.5	27.4	13	12.8

II.3

Productos Hortícolas Frescos: Distribución de las Exportaciones entre el Hemisferio Occidental, la CEE y Asia, 1986 - 1995

Origen Región/País	Exportac. a H.Occ, CEE y Asia (\$1000) (1991-995)	Participación (%) de las Exportaciones a:							
		ALC		TLC		Unión Europea		Asia	
		86-90	91-95	86-90	91-95	86-90	91-95	86-90	91-95
Mundo	43,878,307	2.6	3.1	16.7	17.5	68.4	66.3	12.8	13.8
Hemisferio Occidental	14514799.4	6.5	7.5	44	44	34.7	33.2	10	10.9
TLC	6,444,140	7.2	7.2	48.1	53.7	19.6	16.5	21.5	21
Estados Unidos	4,078,019	8.2	8.6	31.4	41.2	24.6	19.3	30.8	30
Canadá	679,427	15.4	14.6	52.4	44	23.3	27.2	5	8.1
América Latina y El Caribe	9757354	5.3	6.6	48.3	45.2	39.3	39.5	2.3	3.1
América Central	2,304,311	1.5	1.4	44.1	43.6	45.2	46.5	0.9	1.2
Costa Rica	1,128,622	0.6	0.9	48.1	47.1	45.7	46.1	0.9	0.9
Belize	28,478	9.3	5.2	5.1	3	85.8	91.6	0	0.2
El Salvador	10,256	4.3	9.7	73.6	59	14.6	19.4	7.3	5.2
Guatemala	329,102	6.3	3	52.6	64.6	18.7	16.6	3.2	4.2
Honduras	329,946	1	1.2	60.9	62.4	33.2	31.3	0.2	0.7
Nicaragua	26,023	4.3	17	0	18.4	90.8	57.4	0	0
Panamá	451,883	0.2	0.3	20.7	9.2	66.9	77.7	0.4	0.4
El Caribe	648,677	2.9	2.2	11.2	10.7	83.9	66.6	0.4	0.1
Antigua y Barbuda	681	0.2	1.4	4.1	11.6	94.6	83.5	0.2	1.2
Islas Caimán	272	95.4	11.4	96.6	51.5	3	48	0.1	0
Cuba	20,652	5.9	7.5	0	0.4	41.9	85	10.6	1.6
Dominica	38,496	2	2	0	0.1	97.6	97.2	0	0
Grenada	9,818	11	6.3	5.2	7.9	82.7	84.9	0	0
Países Andinos	2,499,187	3.1	5.4	57.1	42.8	30.7	36.3	3.9	5.1
Venezuela	53,777	15.9	24.8	34.4	48.3	27.1	19.5	0.2	0.3
Ecuador	1,230,268	4.1	6.7	54.9	34.7	28.1	35.7	7.8	9.3
Perú	60,123	13.6	7.6	38.6	45.8	41.3	39	1.9	3.7
Colombia	1,130,782	0.9	2.5	61	51.5	32.8	37.4	0.8	0.9
Bolivia	24,237	35.8	19.1	42	32.4	21.9	45.3	0.1	1.4
Mercosur	1,207,221	20.4	22.6	23.1	16.6	51.2	55.3	0.9	0.7
Argentina	686,431	29.6	32.9	9.1	5.1	58	57.3	0.9	0.6
Brasil	448,392	9.5	9.5	42.6	36.3	40.7	48.7	1.2	1.1
Chile	1,411,264	7.6	12.4	48.5	41.4	36	39	2.6	4.5

Productos Intermedios: Distribución de las Exportaciones entre el Hemisferio Occidental, la CEE y Asia, 1986 - 1995

Origen Región/País	Exportac. a H.Occ, CEE y Asia (\$1000) (1991-995)	Participación (%) de las Exportaciones a:							
		ALC		TLC		Unión Europea		Asia	
		86-90	91-95	86-90	91-95	86-90	91-95	86-90	91-95
Mundo	79,161,219	5.2	6.4	11.1	12.2	58.1	54.2	26.9	29
Hemisferio Occidental	23976438.2	12.4	15.9	18.7	23.1	32.7	27.6	22.3	24.7
TLC	13,895,100	13.6	15.3	25.4	35.1	24.9	18.4	29	27.6
Estados Unidos	10,246,978	16.6	19.6	15.9	22.3	28.8	22.6	30.9	31.3
Canadá	2,896,820	3.8	2.7	51.8	69.4	11.2	5.6	28.2	20.5
América Latina y El Caribe	10832640.2	10.3	16	14.6	11.4	40.5	38.3	13.3	19.5
América Central	216,495	34.5	58.4	49.3	29.8	13.6	12.7	5.5	4.9
Costa Rica	49,894	35.8	57.1	50.1	34.1	14.9	17.8	4.1	6.3
Belize	7,909	4.9	7.6	81.1	53.2	12.4	2.1	2.1	37.5
El Salvador	25,298	14.1	64.2	63.9	23	18.5	14.4	1.6	0.3
Guatemala	86,375	39.8	62.2	47.5	28.6	10.5	10.3	7.1	2.5
Honduras	15,461	40.3	58	33.8	17.6	26.8	23.8	0.4	3.8
Nicaragua	19,038	51.1	67.4	24.4	26.5	17.9	4.7	19.7	5.8
Panamá	12,521	29.6	45	56.7	40.2	5.1	9.7	4.8	3.8
El Caribe	157,332	19.4	28.1	38	25.7	11.5	25.9	8.7	5
República Dominicana	40,841	2.6	13.6	93.2	71.8	2.4	9.9	0.1	0.9
Antillas Holandesas	3,685	95.9	22	3.9	30.5	0	44.8	0	4.6
Antigua y Barbuda	1,160	4.9	20.7	4.6	2	20.3	15.3	64.2	38.1
Barbados	2,944	12.3	40.8	75.9	36.7	5.5	21.3	0.4	0.6
Islas Caimán	2,703	69	53.3	23.3	9.7	24.3	16.6	1.4	0
Cuba	59,705	13	5.1	6.1	2.9	14.6	48.4	17.8	8.5
Dominica	906	73.9	14.4	20.8	12.8	1.1	2.3	5.8	64.7
Grenada	486	88.6	80.5	0.1	7	3.6	1.1	6.3	16.3
Guadalupe	10,293	90.8	94.4	1.1	4	3.2	1.1	0	0.2
Haití	512	13.4	40.2	72	39.2	8.4	48.7	10.1	3.1
Jamaica	5,688	25	46.8	62.9	41.7	5.3	10.6	4.7	0.2
Países Andinos	1,188,521	18.2	26.5	18.5	12.9	25.3	20.2	30.4	34.9
Venezuela	67,430	42.6	65.1	35.3	14.2	21.7	14	9.7	6.2
Ecuador	99,014	23.5	34.1	28.1	38.6	20.9	20.9	23.6	6.5
Perú	765,401	7	7.3	10.3	9.5	30.6	24.6	40.5	50.5
Colombia	167,401	24.5	58.6	57.4	18.5	10.5	11.8	7.7	10.5
Bolivia	89,275			7.6	2.2	10.9	2.3	0.8	0.5
Mercosur	7,775,478	9.2	14.6	7.1	4.4	46.3	46.2	11.2	16.2
Argentina	3,388,087	14.3	20	4.7	3.7	38	41.5	10.3	11.7
Brasil	3,799,112	3.8	5.7	9.1	5	54.3	53.4	10	19.1
Paraguay	154,139	52	69.7	14.3	3.4	23.1	22	6.4	1.8
Uruguay	434,140	17.4	30.3	4.1	4.4	33.4	28.7	26.1	31.1
Chile	743,513	6.9	9	9.9	8.9	44.6	22.3	30.8	52.1

II.5

Productos Procesados Orientados al Consumidor: Distribución de las Exportaciones entre el Hemisferio Occidental, la CEE

Origen Región/País	Exportac. a H.Occ, CEE y Asia (\$1000) (1991-995)	Participación (%) de las Exportaciones a:							
		ALC		TLC		Unión Europea		Asia	
		86-90	91-95	86-90	91-95	86-90	91-95	86-90	91-95
Mundo	120,938,422	4.5	6	15.4	13.5	65.3	63.5	15.6	18.5
Hemisferio Occidental	23871152.6	13.3	19.3	33.3	32.3	20.4	17.4	22.7	25.3
TLC	16,015,173	11.7	15	34.9	38.5	11.2	8.8	33.3	33.4
Estados Unidos	12,090,744	14.8	16.7	18.6	27.9	13	9.7	42.4	40.9
Canadá	2,990,020	5.1	11.4	70.5	68.8	8	5.8	12.5	11.1
América Latina y El Caribe	8790388.8	14.4	25.6	36.2	26	31.4	32.1	6.9	8.7
América Central	586,151	31.3	43.6	63.4	50.2	5.5	9.5	1.5	1
Costa Rica	175,317	17	31.3	75.8	54.2	4.8	12.6	1.8	1
Belice	23,299	29.7	25.8	79.8	59.2	3.4	25.9	0	0.2
El Salvador	49,763	56.9	87.5	33.9	10.7	1.2	0.5	7.8	1.7
Guatemala	165,138	46.5	52.1	51.5	42.7	1.6	8.4	0.2	0.1
Honduras	62,537	3	17.2	81	72.4	13.3	9.2	2.8	2.5
Nicaragua	63,312	31.2	32.7	72.8	73.4	3.5	0.6	1.1	0.4
Panamá	46,784	57.1	72.1	27.4	38.8	18.6	14.8	0.3	2.3
El Caribe	346,331	41	35.4	38.7	26.9	17.8	37	0.3	0.3
República Dominicana	84,110	3	7	94.9	78.1	1.7	15.6	0	0
Aruba	4,595	98.4	16.8	0	0.4	0.9	82.5	0	0.6
Antillas Holandesas	63,909	76.1	2.1	24	0.2	0	97.7	0.4	0.1
Antigua y Barbuda	812	21	1.1	32.4	5.8	34.1	88.5	7.2	2.1
Barbados	16,011	95	93.1	2.8	2.8	1.8	0.7	0.1	0.2
Islas Caimán	902	1.9	87.6	20	6.9	59.2	3.3	0	0
Cuba	11,820	3	2.4	3	1.3	50.2	89	1.7	0.3
Dominica	1,188	28.4	17.9	18.5	13.3	47.8	54.1	0.5	14.6
Grenada	1,015	84.2	97.2	7.8	71.5	6.5	0.5	0.1	1
Guadalupe	4,609	89.9	86.4	1.9	1	5.9	12.2	0	0.2
Haití	2,792	2.1	1.4	21.8	31.3	70.1	66.1	0.1	0.8
Jamaica	37,541	49	31.3	38.5	49.6	11	18.1	0.8	0.9
Martinica	24,779	53.3	68.9	1.6	1.1	44.9	29.9	0	0
San Vicente	1,986	99.8	93.8	0	7.1	0.2	0.7		
Países Andinos	509,551	20.7	34.8	26.4	16.5	31.9	36.5	9.6	7.6
Venezuela	90,824	39.7	74.7	26.3	14.6	14.3	7.4	0.2	0.1
Ecuador	95,882	14.2	28.2	39.7	22.2	22.5	34	8.8	8.4
Perú	125,526	5.8	9.8	14.3	8.9	65	74.6	6.3	4.3
Colombia	189,654	24.4	33.6	22.8	20	30.5	27.6	14.1	13.1
Bolivia	7,665	82.3	86.6	16.1	1.1	2	8	0	0.8
Mercosur	5,726,528	12.5	24	28.1	15.7	38.1	39.2	7.1	10.3
Argentina	1,985,790	22.4	41.3	21.6	17.5	42.1	34.3	4.7	3.5
Brasil	3,157,418	2	7	34.7	16	38.6	44.8	9	16.1
Paraguay	66,303	86.2	67.3	0.7	0.7	9.2	23.3	0	0.4
Uruguay	517,017	43.3	56	5.9	8	26.2	25.7	2.7	2
Chile	687,418	27.1	39.4	34.7	26.8	21.7	20.4	13.3	8.3

Otros Productos Agrícolas: Distribución de las Exportaciones entre el Hemisferio Occidental, la CEE y Asia, 1986 - 1995

Origen Región/País	Exportac. a H.Occ, CEE y Asia (\$1000) (1991-995)	Participación (%) de las Exportaciones a:							
		ALC		TLC		Unión Europea		Asia	
		86-90	91-95	86-90	91-95	86-90	91-95	86-90	91-95
Mundo	112,040,630	2	2.5	17.2	15.9	45.8	40.4	35.3	41.7
Hemisferio Occidental	33797709.4	4.2	5.4	35.1	33	22.7	20.1	31.7	36.3
TLC	25,714,667	2.6	3.5	35.3	34.5	19.1	16	37.1	40.8
Estados Unidos	14,177,892	4.5	5.9	9.3	11.4	23.8	21.1	54.1	54.1
Canadá	10,705,104	0.7	0.5	60.2	61.2	14.8	9.9	20.7	25.8
América Latina y El Caribe	8914713.2	8.5	10.4	39.8	33.5	31.7	30.8	13.3	20.6
América Central	825,837	11	11.3	53.9	46.3	19.6	20.8	16.2	23.9
Costa Rica	101,537	12.7	13.9	73.5	49.5	9.6	26.1	4.1	9.6
Belice	33,476	30.1	10.2	65.4	35.2	5.2	34.9	6	25.4
El Salvador	44,075	9.9	22.7	79.8	77.3	9.3	3	1.1	0.5
Guatemala	55,228	27.1	24.7	76.6	55.6	4.5	25.8	2.9	1.8
Honduras	247,544	15.7	6.7	49.9	47.5	15.3	17.8	18.7	27.9
Nicaragua	52,749	21.2	14.2	49.1	73.1	29.2	12.2	0.3	1.6
Panamá	291,230	3.8	9.6	43	34.2	29.3	23.3	23.8	37
El Caribe	749,648	5.9	5	28.9	27.7	49.1	51.3	12.4	11.3
República Dominicana	52,424	3.6	2.1	88.9	78.4	5	15	0.2	1.1
Antillas Holandesas	6,664	16	32.4	78.3	46.3	5.5	17.4	0.2	3.5
Barbados	9,117	35.9	19	38.8	47.5	18	27.6	0.4	2
Islas Caimán	26,398	0	0.1	59.3	40.8	17.1	19.3	7.6	3
Cuba	168,774	2.2	2	7.8	8.4	62.7	66.5	22.1	17.3
Grenada	2,776	80.4	47.9	18.5	41.6	1	6.7	0.1	0
Guadalupe	8,505	30.1	3.7	0.6	0.5	68.6	91.1	0.3	1.2
Haití	5,652	0.8	6.2	92.9	88.4	4.6	4.5	1.3	0.9
Jamaica	73,634	4.9	8.4	46.6	49.6	38.3	29.3	3	5.1
Suriname	37,100	1.2	3.8	10.8	14.2	21.3	22.4	66.5	59.3
Países Andinos	1,717,284	9.3	13.4	58.4	44.6	22.6	30.1	6.1	7.4
Venezuela	222,305	8.9	15.5	42.8	25.7	29.6	23.3	8.2	4.5
Ecuador	882,315	5.4	7	79.8	60.4	12.3	27.5	2.4	5
Perú	309,567	14.9	16.8	27	23.8	38.9	38.6	10.4	16.7
Colombia	226,741	5.1	16.6	50.2	29.2	29.9	43.7	13.3	8.8
Bolivia	76,356	44.4	57.1	32	48	22.3	5.6	2.6	1.6
Mercosur	3,412,701	11.7	14.7	26.5	18.3	40.9	39.7	11.7	21.5
Argentina	1,482,330	11.2	16.6	30.3	15	37.1	36.4	11.1	26.6
Brasil	1,514,538	3.5	9.7	26.4	20.7	48.6	45.1	14	18.2
Paraguay	126,446	42.2	45.7	10.3	10.7	42.8	36.8	4.1	6.8
Uruguay	289,387	36.6	17.5	17.4	25.5	23.2	29.3	7.1	18.6
Chile	1,377,372	4.6	3.6	16	23	32.7	19.1	31.1	46.2

II.7

Insumos para la Agricultura (No Agrícolas): Distribución de las Exportaciones entre el Hemisferio Occidental, la CEE y Asia,

Origen Región/País	Exportac. a H.Occ, CEE y Asia (\$1000) (1991-995)	Participación (%) de las Exportaciones a:							
		ALC		TLC		Unión Europea		Asia	
		86-90	91-95	86-90	91-95	86-90	91-95	86-90	91-95
Mundo	28,403,100	9.5	11	18.3	17.7	49.1	43	24	29.8
Hemisferio Occidental	8744404.8	18.4	20.5	35	30.6	15.9	9.9	21	31.4
TLC	8,025,277	14.2	16.2	36.5	31.6	16.1	10.2	22.8	33.7
Estados Unidos	5,823,007	17.4	19.3	22.2	20.5	23.1	12.4	23	38.1
Canadá	2,015,079	7.8	6	61.4	63.3	4.6	4.1	22.1	21.7
América Latina y El Caribe	906319.2	48.9	60.3	23.6	22.6	13	6.8	9.4	9.8
América Central	66,474	86.4	91.4	12.1	9.5	2.2	1	0.4	0.6
Costa Rica	23,057	98.3	97.7	0.2	0.8	0.3	0.3	1.2	0.6
Belize	157	54.2	6.1	27.7	5.2	0	0	1.3	44.8
El Salvador	7,039	98.8	99.4	0	0.7	1.1	0.5		
Guatemala	23,844	67.2	82.5	28	23.9	5.7	0.7	0.2	0.9
Honduras	1,688	17.3	96.9	81.9	0.7	0.4	2.2	0	0.2
Nicaragua	1,672	97.8	82.7	0.6	2.9	2.2	11.8	0	0
Panamá	9,017	93.6	94.7	9.5	3.3	1.1	1.7	0	0
El Caribe	96,763	50	55.7	26.8	27.2	17.8	10.9	3.3	2.9
República Dominicana	3,426	82.2	80.6	13.8	1.1	3.6	0.5	0	0
Barbados	5,971	86.8	89.5	3.9	0.1	0.1	2.5	0	0
Islas Caimán	737	1	77.5	99.7	27.2	0.2	3.6		
Cuba	1,328	87.9	3.1	0	0.4	5.2	0.2	0	96.6
Dominica	569	67.9	88.1	16.1	2.9	7.1	0	8.4	5.9
Países Andinos	182,116	84.6	85.4	15.7	13.4	6.1	1.7	13	2.3
Venezuela	88,116	53.9	90.5	18.9	10	7.2	1.1	19	0
Ecuador	3,462	92.7	98.5	1.3	0.2	2.3	0.4	0.6	0
Perú	6,194	87.6	57.5	0.4	4.1	8.6	8.2	0.1	7.1
Colombia	83,749	80.1	81.5	15.3	18.2	2.2	1.9	4.1	4.4
Mercosur	266,167	48.7	70.4	22.5	16.8	14.5	7	4.7	6
Argentina	39,136	65.6	94.4	13.5	4.3	19.3	3	0.1	0.3
Brasil	213,536	42.8	64.2	24.9	20.1	15	8.1	5.7	7.4
Uruguay	13,203	93.8	99	7	0.1	0.8	0.8	0	0
Chile	107,609	28.5	34.4	32.5	37.5	22.9	14.8	14.3	15.6

11.8

Alimentos y Bebidas: Distribución de las Exportaciones entre el Hemisferio Occidental, la CEE y Asia, 1986 - 1995

Origen Región/País	Exportac. a H.Occ, CEE y Asia (\$1000) (1991-995)	Participación (%) de las Exportaciones a:							
		ALC		TLC		Unión Europea		Asia	
		86-90	91-95	86-90	91-95	86-90	91-95	86-90	91-95
Mundo	285,997,869	4.9	5.9	16.5	15.2	56.8	54.9	22.9	25.4
Hemisferio Occidental	89732914.6	10.3	13.8	27.2	28.5	24.5	22.3	25.1	26.6
TLC	54,932,570	10.6	12.6	25.3	31.1	14.7	12.5	35.7	35.9
Estados Unidos	37,714,946	13.2	15.1	13.3	20.4	16.9	14	42.1	42.2
Canadá	12,940,863	6.2	8.5	39.7	45.2	10.9	10	27.8	27.7
América Latina y El Caribe	39077105.6	9	14.2	35.5	30.7	35.4	34.4	9.3	11.3
América Central	5,414,133	5.5	9.3	44.8	43	36.6	36.2	5.8	7.2
Costa Rica	1,644,453	3.7	5.9	45.9	45.8	41.2	41.2	2	2.2
Belice	131,887	11.8	6.7	46.9	32.2	43.4	56.1	1.2	6.3
El Salvador	445,304	3.5	15.4	51.8	36.8	38	43.2	5.2	2.6
Guatemala	1,272,168	11.1	15.5	49.8	51.1	22.3	19.8	5.3	7.2
Honduras	836,225	1.6	2.8	51.7	48	29.2	29.9	10.6	15.4
Nicaragua	266,217	10.1	17.3	16.9	45.4	62	34.9	3.5	2.1
Panamá	817,879	4.4	7.7	31.3	23.7	49	51.4	8.4	13.4
El Caribe	2,809,744	7.5	7.9	24.5	22.5	46.7	52.3	13.9	11.3
República Dominicana	439,438	2.3	4.1	86.8	72.4	4.9	18.3	0.5	0.5
Aruba	6,704	78.7	13.2	0	12.1	20.6	71.3	0.3	3.5
Antillas Holandesas	77,722	79.5	6.3	19.5	6.8	0.9	87.8	0.2	0.4
Antigua y Barbuda	5,779	25.7	15.2	16.6	50.5	55.1	27.9	0.7	1.4
Barbados	56,414	20.4	30.5	18.5	10.8	58.4	56.9	0.1	0.2
Islas Caimán	28,525	3.3	3	58.2	40	19.8	20.4	7.1	2.7
Cuba	633,870	4.8	2.9	9.1	11	22.3	29	43.3	38.2
Dominica	41,689	3.8	2.5	0.7	0.7	94.9	95.3	0.2	0.7
Grenada	17,398	16.5	18.2	7.2	24.2	69.9	52.6	1.8	1.6
Guadalupe	126,218	10.4	11.1	0.1	0.2	89.1	88.3	0	0.1
Haití	30,990	0.3	1.6	29	30.7	64.4	61.9	4	2.7
Jamaica	320,656	8.5	6.3	24	25	59.7	59.7	4.8	7
Martinica	187,037	4.8	10.5	0.1	0.2	95	89.2	0	0
San Vicente	70,477	21.9	9.5	0.8	2.2	76.1	63.9	1	18.5
Países Andinos	6,524,698	5.4	11.2	42.8	35.5	39	39.7	6.4	7.4
Venezuela	372,973	16.2	41.3	47.1	34.4	24.9	18.5	5.9	3.1
Ecuador	2,457,849	5.5	8.2	64.7	45.4	20	31.7	5	7.2
Perú	533,734	10.1	8.7	47.5	33.2	21.5	41.2	13.7	13.3
Colombia	3,031,702	2.6	8	30.5	29.1	53.2	49.5	6.4	7.4
Bolivia	128,440	46	67.8	14.6	10.9	31.6	16.2	0.5	0.4
Mercosur	17,020,994	13.5	20.6	20.3	13	38.1	36.6	11.5	14.5
Argentina	7,185,725	24.9	32.7	11.5	9.3	33.4	32.6	11.8	12.5
Brasil	8,574,466	3.3	6.4	27.8	17	40.6	40.7	12.1	17.6
Paraguay	391,511	29.2	42	3	2	55.5	41.9	6.3	7.5
Uruguay	869,292	39.6	51.6	8.7	9.1	28.1	27	5.1	3.9
Chile	3,030,776	10	16.4	40.4	33.1	34.3	30.2	10	17.1

II.9

Granos, Total: Distribución de las Exportaciones entre el Hemisferio Occidental, la CEE y Asia, 1986 - 1995

Origen Región/País	Exportac. a H.Occ, CEE y Asia (\$1000) (1991-995)	Participación (%) de las Exportaciones a:							
		ALC		TLC		Unión Europea		Asia	
		86-90	91-95	86-90	91-95	86-90	91-95	86-90	91-95
Mundo	285,997,869	4.9	5.9	16.5	15.2	58.8	54.9	22.9	25.4
Hemisferio Occidental	16771844.6	15.5	19.4	6	9.1	7.1	6.5	39.2	41.4
TLC	54,932,570	10.6	12.6	25.3	31.1	14.7	12.5	35.7	35.9
Estados Unidos	37,714,946	13.2	15.1	13.3	20.4	16.9	14	42.1	42.2
Canadá	12,940,863	6.2	8.5	39.7	45.2	10.9	10	27.8	27.7
América Latina y El Caribe	1755467.4	36	49.7	2.2	2	11.8	14.1	21.7	16.6
América Central	5,414,133	5.5	9.3	44.8	43	36.6	36.2	5.8	7.2
Costa Rica	1,644,453	3.7	5.9	45.9	45.8	41.2	41.2	2	2.2
Belice	131,887	11.8	6.7	46.9	32.2	43.4	56.1	1.2	6.3
El Salvador	445,304	3.5	15.4	51.8	36.8	38	43.2	5.2	2.6
Guatemala	1,272,168	11.1	15.5	49.8	51.1	22.3	19.8	5.3	7.2
Honduras	836,225	1.6	2.8	51.7	48	29.2	29.9	10.6	15.4
Nicaragua	266,217	10.1	17.3	16.9	45.4	62	34.9	3.5	2.1
Panamá	817,879	4.4	7.7	31.3	23.7	49	51.4	8.4	13.4
El Caribe	2,809,744	7.5	7.9	24.5	22.5	46.7	52.3	13.9	11.3
República Dominicana	439,438	2.3	4.1	86.8	72.4	4.9	18.3	0.5	0.5
Aruba	6,704	78.7	13.2	0	12.1	20.6	71.3	0.3	3.5
Antillas Holandesas	77,722	79.5	6.3	19.5	6.8	0.9	87.8	0.2	0.4
Antigua y Barbuda	5,779	25.7	15.2	16.6	50.5	55.1	27.9	0.7	1.4
Barbados	56,414	20.4	30.5	18.5	10.8	58.4	56.9	0.1	0.2
Islas Caimán	28,525	3.3	3	58.2	40	19.8	20.4	7.1	2.7
Cuba	633,870	4.8	2.9	9.1	11	22.3	29	43.3	38.2
Dominica	41,689	3.8	2.5	0.7	0.7	94.9	95.3	0.2	0.7
Grenada	17,398	16.5	18.2	7.2	24.2	69.9	52.6	1.8	1.6
Guadalupe	126,218	10.4	11.1	0.1	0.2	89.1	88.3	0	0.1
Haití	30,990	0.3	1.6	29	30.7	64.4	61.9	4	2.7
Jamaica	320,656	8.5	6.3	24	25	59.7	59.7	4.8	7
Martinica	187,037	4.8	10.5	0.1	0.2	95	89.2	0	0
San Vicente	70,477	21.9	9.5	0.8	2.2	76.1	63.9	1	18.5
Países Andinos	6,524,698	5.4	11.2	42.8	35.5	39	39.7	6.4	7.4
Venezuela	372,973	16.2	41.3	47.1	34.4	24.9	18.5	5.9	3.1
Ecuador	2,457,849	5.5	8.2	64.7	45.4	20	31.7	5	7.2
Perú	533,734	10.1	8.7	47.5	33.2	21.5	41.2	13.7	13.3
Colombia	3,031,702	2.6	8	30.5	29.1	53.2	49.5	6.4	7.4
Bolivia	128,440	46	67.8	14.6	10.9	31.6	16.2	0.5	0.4
Mercosur	17,020,994	13.5	20.6	20.3	13	38.1	36.6	11.5	14.5
Argentina	7,185,725	24.9	32.7	11.5	9.3	33.4	32.6	11.8	12.5
Brasil	8,574,466	3.3	6.4	27.8	17	40.6	40.7	12.1	17.6
Paraguay	391,511	29.2	42	3	2	55.5	41.9	6.3	7.5
Uruguay	869,292	39.6	51.6	8.7	9.1	28.1	27	5.1	3.9
Chile	3,030,776	10	16.4	40.4	33.1	34.3	30.2	10	17.1

Productos Cárnicos, Total: Distribución de las Exportaciones entre el Hemisferio Occidental, la CEE y Asia, 1986 - 1995

Origen Región/País	Exportac. a H.Occ, CEE y Asia (\$1000) (1991-995)	Participación (%) de las Exportaciones a:							
		ALC		TLC		Unión Europea		Asia	
		86-90	91-95	86-90	91-95	86-90	91-95	86-90	91-95
Mundo	73,479,078	4.5	5.2	9.8	9.2	63.3	61.7	23.7	25.8
Hemisferio Occidental	13706434.4	12.5	15.9	20.2	23.9	22.2	18.3	38.2	39.3
TLC	9,553,424	12.3	15.1	23.7	26.7	12.1	7.2	50.9	49.6
Estados Unidos	7,717,763	14.4	17.2	16.3	22.5	11.8	6.8	57.8	55.2
Canadá	1,752,648	5.5	6.1	48.7	55.5	13.5	9	27.2	25
América Latina y El Caribe	4236022.8	12.8	17.5	13.8	13.4	40.7	43.1	15	16.1
América Central	239,359	16.2	30.7	84.7	76	3	2.3	1.5	2
Costa Rica	82,470	6.8	21.4	88.1	72.8	4.3	5.1	1.1	3.1
Belice	2,065	94.4	90.4	87.8	92.2	1	2.5	1.8	3.7
El Salvador	3,991	11.3	88.2	79.8	6.2	2.3	1.4	5.8	2.8
Guatemala	28,328	9.3	28.9	92.4	87.3	1.3	0.7	1	0.3
Honduras	39,371	6.9	9.7	90.6	91.7	3.3	0.6	0.7	1.5
Nicaragua	60,913	24.5	30	89	77.5	0.7	0.6	1.7	1.3
Panamá	22,221	72.4	90.8	20.7	52.9	5.8	1.8	5.5	2.5
El Caribe	49,692	14.8	30	65.9	52.4	12.7	15.6	6.8	5.5
República Dominicana	24,097	0.4	7.1	99	95.1	0.3	1.6	0.1	1.5
Aruba	1,190	99.5	16.6	0	5.6	0.2	52.4	0	24.6
Antillas Holandesas	1,426	89.4	27.9	10.4	3.8	0	57.8	0.2	11
Antigua y Barbuda	160	0.7	3.4	14.9	6.4	27	41.7	55.9	39.1
Barbados	1,485	87.3	98	8.5	0.3	6.1	1.4	3	0
Islas Caimán	1,188	1.7	97.5	2.1	0	92.1	1.4	5.6	0
Cuba	3,697	2.6	12	1.3	15.7	53	52.2	40.9	30.9
Dominica	143	40.5	13.1	64.1	32.2	6.7	5.4	12.6	56.2
Grenada	121	14.3	26.9	0	18.5	17.8	0	55.7	73.5
Guadalupe	689	85.4	93.8	2.7	0.1	14	3.7	0	2.5
Haití	463	12.7	36.9	45.3	56.5	19.8	29.2	34.7	12
Jamaica	3,041	64.8	61.7	9.5	34.8	6.3	4.9	19.1	0.9
Países Andinos	104,821	34	38.4	2.9	10.1	39.1	33.9	15.6	16
Venezuela	28,612	40.9	74	6.3	1.5	23.6	16.2	12.9	5.1
Ecuador	4,180	57	34.7	6.5	41	16.1	21.7	6.3	0.2
Perú	32,412	7.8	9.5	1.9	0.8	68.4	69.1	19.5	19.4
Colombia	33,378	64.8	31.3	1.9	24.3	3.4	18.4	17.6	26
Bolivia	6,239	40.1	65.5	0.7	1.3	49.1	23.3	4.7	5.6
Mercosur	3,681,787	12.1	15.7	9.1	8.6	43.6	47.2	15	16.5
Argentina	1,394,040	11.3	18.4	14.5	14.1	49	55.2	12.7	7.8
Brasil	1,568,400	3.1	7.4	6.4	4.9	44.9	45.1	16.5	22.8
Paraguay	64,133	81.1	59.6	0.4	2.9	11.8	28	2.7	1.4
Uruguay	655,215	20.9	25.3	4.4	6.3	34.8	37.2	18.4	21.4
Chile	77,350	13.8	38.8	2.6	4.4	59.8	38.2	19.8	17.5

II.11

Alimentos para Animales: Distribución de las Exportaciones entre el Hemisferio Occidental, la CEE y Asia, 1986 - 1995

Origen Región/País	Exportac. a H.Occ, CEE y Asia (\$1000) (1991-995)	Participación (%) de las Exportaciones a:							
		ALC		TLC		Unión Europea		Asia	
		86-90	91-95	86-90	91-95	86-90	91-95	86-90	91-95
Mundo	16,847,210	4.5	5.4	5.5	7.6	73.1	63.9	17.8	24.6
Hemisferio Occidental	9377812.6	6.7	8.8	7.8	11.9	54.1	47.4	12.4	21.9
TLC	4,166,491	10.8	12.9	15.9	24.3	43.2	30.5	15.6	25.4
Estados Unidos	3,608,984	11.9	14.6	12.2	19.4	47.5	34.4	12.4	24.1
Canadá	549,149	1	1.4	48	56.7	5.9	4.5	42.5	34.4
América Latina y El Caribe	5219679.8	3.7	5.5	1.8	1.9	62.2	60.9	10	19
América Central	23,113	58	67.5	32	13.4	4.5	4.8	4.6	15.3
Belice	2,904	32.8	1.7	29	1.7	61.7	0	5.2	96.3
El Salvador	2,559			6.6	8.9	31.8	11.1	0	0.2
Guatemala	4,110	97.6	95.7	1.2	1.3	0.2	0.2	1.5	4.1
Honduras	633	78.5	62.4	6.9	0.3	12.6	28.7	8.9	0.3
Panamá	6,042	14.9	44.1	70.5	45.2	5.3	8.5	9.1	2.9
El Caribe	20,744	59.4	58.7	23.5	11.4	5.7	7.1	9.5	17.8
Cuba	3,154			0	3.1	4.9	0.5	95.1	96.2
Países Andinos	754,129	10.7	12.2	5.3	6.9	26	20.8	45.2	50.2
Venezuela	8,704	61	91.3	6.4	4.3	6.5	3.2	17.7	3.3
Ecuador	13,804	31	78.3	6.5	3.2	16.2	5.4	47	13
Perú	690,607	4.7	4.9	5.3	7.3	28.2	22.4	47	54.5
Mercosur	3,846,200	2.6	3.9	0.4	0.3	69	75.4	2.9	6.8
Argentina	1,597,827	4.4	4	0.6	0.3	57.2	69.5	3.6	6.3
Brasil	2,156,384	0.9	1.5	0.2	0.2	76.9	81.6	2.2	7.3
Paraguay	81,017	54.4	62.2	7.3	0.9	28.6	31.9	0	0.1
Uruguay	10,971	9.4	25.4	0.8	2.7	23	20.1	35.7	36.5
Chile	667,136	2.2	3.2	8.3	5.5	48.2	20.5	33.5	61.1

Bebidas, excluye Jugo de Frutas: Distribución de las Exportaciones entre el Hemisferio Occidental, la CEE y Asia, 1986 - 1995

Región/País	Exportac. a H.Occ, CEE y Asia (\$1000) (1991-995)	Participación (%) de las Exportaciones a:							
		ALC		TLC		Unión Europea		Asia	
		86-90	91-95	86-90	91-95	86-90	91-95	86-90	91-95
Mundo	22,568,535	3.2	5	29.5	23.1	54.8	54.8	12.9	18.2
Hemisferio Occidental	2832915.2	7.6	14.2	58.1	47.1	17.3	20.2	13.3	16.3
TLC	2,196,008	3.5	9.7	68.3	53.9	9.3	14	14.8	19.9
Estados Unidos	1,039,562	10.2	18.4	19.2	21.1	21.5	20.8	39	36
Canadá	726,281	0.4	1.4	91.5	86.4	2.9	4.6	4.7	6.7
América Latina y El Caribe	1067072.2	12.3	18.9	52.7	45.7	27.4	30.2	4.9	3.7
América Central	36,048	71.9	85.2	21.6	48.1	14.9	5.6	1.3	1.4
Costa Rica	2,738	82.4	48.6	9.5	48	1.6	1.5	7.2	1
Belice	156	86.7	80.7	89.7	62.4	0.5	3.1	7.2	0
El Salvador	5,439			28.3	14	0	0.1	0	0.1
Guatemala	3,421	65.7	87.2	23.9	14.6	10.9	1.3	0.6	1.3
Honduras	206	24.7	43.4	72.1	48.3	3.5	7.3	0.3	0.3
Nicaragua	1,256	45.9	75.4	6.2	28.6	36.6	8.9	0	4.6
Panamá	22,831	77	89.2	21.1	62.3	16.2	7.9	1.2	1.6
El Caribe	303,828	18.7	17.6	17.3	14.8	59.5	64	1.1	1.6
República Dominicana	4,491	2.9	7.8	82.7	84.2	1	7.5	0	0
Antillas Holandesas	1,460	75.9	45.9	24.4	37.1	0	16.9	0.2	0.5
Barbados	9,492	41.4	33.5	34.6	35.7	17.2	25.9	0.2	0.9
Cuba	7,229	19.5	19	22.3	22.5	27.9	67.7	5.1	2.6
Haití	403	2.7	19.5	76.1	46.2	19.1	32.6	0.5	3.2
Jamaica	64,042	13	9.9	36.4	42.2	39.9	33.7	3.2	5.7
Martinica	35,279	11.4	31.2	0.6	0.9	87.8	67.7	0	0
Países Andinos	37,772	22.1	57.9	57.4	25.1	16.1	12.7	0.9	0.8
Venezuela	27,579	17.9	58.9	45.6	19.9	28.3	16	0.8	0.6
Ecuador	407	86.1	65.4	8.3	28.4	0.8	6.3	5.6	0
Perú	1,389	39.7	43.5	47	33.6	11.9	16.7	1	5.6
Colombia	6,874	6.3	49	89.3	49	3.9	1.3	0.5	0.7
Bolivia	1,523			14.7	4	4.5	2.8	0	1
Mercosur	113,936	20.7	42.8	19.3	18.5	25.4	20.2	33.3	13.8
Argentina	57,737	28.5	44.5	25.7	10.8	24.4	28	30	16
Brasil	50,690	9.7	35.5	16.2	28.9	27.4	13	38.3	12.7
Uruguay	4,736	96.6	93.2	0.7	2.6	2.3	4.3	0.2	0
Chile	145,324	34.4	24.6	38.7	40	16.7	28.6	8.5	2.4

II.13

Lácteos y Productos Lácteos: Distribución de las Exportaciones entre el Hemisferio Occidental, la CEE y Asia, 1986 - 1995

Origen Región/País	Exportac. a H.Occ, CEE y Asia (\$1000) (1991-995)	Participación (%) de las Exportaciones a:							
		ALC		TLC		Unión Europea		Asia	
		86-90	91-95	86-90	91-95	86-90	91-95	86-90	91-95
Mundo	20,084,090	7.5	8.2	6.2	5.8	76.8	75.5	11.8	12.9
Hemisferio Occidental	879698.6	50.3	51.1	29.6	26.9	5.6	4.1	8.8	11
TLC	627,601	42.8	37	35.4	33.3	7.5	5.2	12.5	15.2
Estados Unidos	463,732	49.8	39.6	43.1	35.7	2.5	1.9	13.6	16.7
Canadá	157,999	36	28.5	28	26.9	12.1	14.4	11.4	11.2
América Latina y El Caribe	257986.8	65.6	85.6	17.4	11	2	1.7	1.4	0.8
América Central	24,401	95.3	95.6	23.7	9.4	2.6	0.1	0.2	0.7
Costa Rica	9,131	97.3	99	0.1	0	2.3	0.2	0	0.8
Bélica	1,297			99.6	99.6	0.5	0		
El Salvador	2,211			62.1	2.1	0	0.7	0	1.7
Guatemala	850			4.3	2.6	41.3	0.4	0	0
Honduras	1,200	61.1	80	43.1	54.1				
Nicaragua	2,289	99.4	98.9	0	10.5	0	0	0	1
Panamá	7,423	98.4	91.2	0.8	0.7	0.2	0	0.4	0.5
El Caribe	11,180	79.7	70.5	12.1	9.8	7.3	18.8	0.1	0.6
Aruba	756	99.6	17.5	0	2.6	0.1	82.4		
Antillas Holandesas	1,244	25.3	31.8	74.4	3.9	0.1	66.1		
Antigua y Barbuda	6	24.5	0	75.5	0	0	20	0	80
Barbados	240	90.1	97.3	3.8	0.2	7	1.5		
Dominica	34	29.7	20.5	29.7	69.6	67.6	1.2	2.7	26.9
Guadalupe	418	97.3	97	2.6	0	2	2.9	0	0
Haití	5			100	0	0	100		
Jamaica	1,943	71.3	50.5	18.6	44.4	9.3	4.9	0	0.1
Países Andinos	6,158	81.7	92.3	7.8	3.2	0.1	1.8	0.6	0.3
Venezuela	1,542	54.1	93.6	12.6	1.4	0	1.3	1.5	0
Ecuador	973	76.5	91.9	82.4	0.1	7.1	0.3		
Bolivia	325			6.5	0	0	0.9	0.3	0
Mercosur	200,170	62.7	85.1	17.5	11.8	1.4	0.7	1.5	0.8
Argentina	105,834	53.3	80.3	19.2	12.9	2	0.2	2.1	1.4
Brasil	11,448	23.2	45.1	3.7	0.1	1.7	9.5	13.5	0.7
Uruguay	82,821	81.3	96.7	15	12	0.3	0.1	0	0.2
Chile	10,188	96.7	96.1	1.5	1.9	1.3	1.1	0	0.2

Granos para Alimentos: Distribución de las Exportaciones entre el Hemisferio Occidental, la CEE y Asia, 1986 - 1995

Origen Región/País	Exportac. a H.Occ, CEE y Asia (\$1000) (1991-995)	Participación (%) de las Exportaciones a:							
		ALC		TLC		Unión Europea		Asia	
		86-90	91-95	86-90	91-95	86-90	91-95	86-90	91-95
Mundo	13,447,221	14.8	16	2.4	5	37.3	35.8	46.4	45.1
Hemisferio Occidental	9220667.2	15.5	19.6	2.1	5.5	6.3	5.4	36.8	38.8
TLC	8,364,467	12.3	14.9	2.3	6	6.1	4.7	38.8	41.5
Estados Unidos	5,123,093	13.8	15.9	2.1	4.1	4.7	3.7	38.2	39.6
Canadá	3,210,225	9.7	13.5	2.6	9	8.5	6	40.1	44.9
América Latina y El Caribe	887349.2	44.1	62.7	0.1	1.2	8.5	13.6	17.4	11.8
América Central	8,168	73.6	93	0.6	17.2	0	6	12	1
Costa Rica	870	99.3	100.1	0	0	0	0		
Belice	11	100	100	100	0	0	0		
Guatemala	976			0	0.1	0	0.2	76	0
Nicaragua	310	97.6	98.7	2.6	30	0	1.3		
Panamá	4,729	33.1	88	0	27.7	0.1	10.2	3.4	1.7
Países Andinos	30,501	86.6	99	0.2	1.2	0.2	0.2	8.5	0.1
Venezuela	12,033	91.2	98.1	0.8	1.8	1.2	0.1		
Colombia	8,117	79.8	99.8	0.1	1.9	0	0	13.8	0
Mercosur	687,757	46.2	71.8	0.1	1.3	2.4	0.5	19.4	15.3
Argentina	535,467	44.3	66.2	0	0.5	0.6	0.3	21.8	19.5
Brasil	2,895	23.7	36.1	19.4	21	14.8	6.7	0	10.6
Uruguay	148,014	61.6	92.7	0	3.9	14.3	1.4	2.4	0.4
Chile	342	63.9	97	0	0.8	14.5	1.1	21.2	0.1

Vegetales Frescos y Preservados: Distribución de las Exportaciones entre el Hemisferio Occidental, la CEE y Asia, 1986 - 1:

Origen Región/País	Exportac. a H.Occ, CEE y Asia (\$1000) (1991-995)	Participación (%) de las Exportaciones a:							
		ALC		TLC		Unión Europea		Asia	
		86-90	91-95	86-90	91-95	86-90	91-95	86-90	91-95
Mundo	23,435,095	3.6	4	13.8	14.8	67.6	64.7	15.5	17
Hemisferio Occidental	4882258.4	16	14.6	53	52.1	16.8	15.8	11.8	14.5
TLC	3,933,438	11.3	9	58.5	58.6	13.2	12.2	13.9	17.1
Estados Unidos	2,039,316	17	11.1	40.1	46.9	15.9	12.4	23.7	26.7
Canadá	671,002	17.4	16.6	40.7	38.1	25.4	26.4	9	10.7
América Latina y El Caribe	2171940.6	14.9	17.4	66.2	61.3	15.2	15.7	3.4	4.2
América Central	152,716	28.9	16.3	60.8	67.6	9.4	14.6	0.1	0.2
Costa Rica	51,852	19.6	11.8	64.6	77.8	15.5	9.6	0.1	0.3
Belice	1,485	80.6	98.2	20.2	3.5	0.2	0.9	0	0.1
El Salvador	4,775	3.1	12.3	94.4	71	0.6	1.2		
Guatemala	77,402	29.5	12.1	62.5	65.5	8.2	21.5	0	0.1
Nicaragua	5,338	75.8	79.1	0.1	21.6	24	0.4	0	0
Panamá	3,378	46.4	35.5	9	38.7	19.6	14.8	1.9	1.5
El Caribe	64,616	13.2	7.2	51.1	63	36.4	29.6	0	0.1
República Dominicana	27,623	2.9	2.8	95.1	91.6	1.7	5.4	0	0
Islas Caimán	127	95	35.8	99.2	53.8	0.4	13.7	0.1	0
Dominica	504	48.3	46	5.4	9.4	21.3	44	0	0
Jamaica	18,602	1.6	0.6	70.5	69.4	27.4	30	0	0
San Vicente	1,107	94.8	70.5	2.3	13	2.8	16.4		
Países Andinos	187,817	17	19.2	20.3	19	46.8	54.7	4	3.7
Venezuela	5,103	29.6	64.9	28.1	12.7	4.5	3.6	0	0.2
Ecuador	17,253	15.6	31.3	27.9	35.1	56	29.6	0	2
Perú	138,289	9.5	6.2	10.3	16.2	65.3	69.8	5.8	4.5
Colombia	23,718	36.1	68.2	55.9	28	7.2	3.4	0.6	0
Bolivia	3,453			1.1	1.9	1.1	5.1	0.7	9.8
Mercosur	340,989	50.3	60.4	17.3	3.5	33	30.9	2.1	1.8
Argentina	303,015	54.4	61.6	14.9	2.5	32.8	31.8	1.6	1.1
Brasil	32,740	11.7	53.3	40.1	11.7	36.2	20	7.1	7.6
Paraguay	2,589	78.9	44.5	0	0	21	54.9	0	0.7
Chile	202,683	32.8	44.6	30.7	23.4	28.9	19.9	8.6	9.8

Frutas Frescas: Distribución de las Exportaciones entre el Hemisferio Occidental, la CEE y Asia, 1986 - 1986

Origen Región/País	Exportac. a H.Occ, CEE y Asia (\$1000) (1991-995)	Participación (%) de las Exportaciones a:							
		ALC		TLC		Unión Europea		Asia	
		86-90	91-95	86-90	91-95	86-90	91-95	86-90	91-95
Mundo	18,615,267	1.7	2.8	19.4	19.6	66.3	65	12.7	13.2
Hemisferio Occidental	8806838	3.5	5.7	39.9	36.3	40.1	39	11.6	12.1
TLC	2,402,507	2.5	6	41.6	49.4	11.6	8.6	42.1	37
Estados Unidos	1,776,989	3.1	7.9	30.1	38	12.2	8.6	52	47.8
Canadá	81,191	1	2.7	75.2	67.8	12	13.1	10.3	16.5
México	544,327	0.2	0.2	84.2	83.9	9.1	7.7	6.2	4.9
América Latina y El Caribe	6948658.4	3.7	5.1	41.8	38.1	47.1	47.1	2.1	3
América Central	1,972,184	0.5	0.4	46.1	45	46.8	47.8	0.1	0.2
Costa Rica	951,094	0.2	0.4	49.8	48.4	45	45.4	0	0.1
Belice	26,865	0.2	0	3.1	3	96.9	96.8	0	0.2
El Salvador	6,507			93.1	78	3.4	15.9	2.2	0.2
Guatemala	208,029	2.5	1.1	75.2	86.2	18	11.4	0	0
Honduras	314,124	0.6	0.7	61.6	63.2	33.1	31.3	0	0.4
Nicaragua	20,500	2.6	1.9	0	18.2	92.5	70.9		
Panamá	445,064	0.1	0	20.8	9.1	67.1	78	0.4	0.3
El Caribe	574,167	1.3	1.6	4.9	5.4	91.8	92.6	0.4	0.1
República Dominicana	64,140	6.3	5.7	82.1	25.3	11.1	68.3	0	0
Aruba	4					0	85		
Antillas Holandesas	10					0	58	0	6
Antigua y Barbuda	617	0.2	0.5	4.1	10.1	94.8	86.9		
Barbados	206			8.2	19.7	86.1	73.4		
Islas Caimán	32	0	11.7	0	11.7	100	84		
Cuba	19,225	6.4	7.7	0	0.3	38.2	84.8	11.5	1.7
Dominica	37,826			0	0	98.3	98.1		
Grenada	5,424	11.5	1.8	0.5	5.1	88	93		
Guadalupe	75,285			0	0	99.9	99.9		
Guyana	357			11.3	4.3	7.9	11.4		
Haití	6,048			98.8	98.3	0.8	1.5		
Jamaica	74,576	1.5	1.4	4.7	6.5	93.2	92		
St. Kitts y Nevis	1			99.6	0				
SaintLucia	83,563	0.1	0.2	0.1	0.6	99.8	99.2	0	0
Martinica	134,686	0.2	0	0	0	99.8	99.9		
Suriname	25,074					99.6	100		
San Vicente	43,072			0.1	0.2	97.4	96.6		
Países Andinos	1,871,213	2.8	4.9	52	36	34.2	39.6	5	6.2
Venezuela	47,667	12.7	20.1	39	52.5	30.9	21.5	0	0
Ecuador	1,169,577	4	6.4	54.7	33.4	28.2	36.2	7.9	9.7
Perú	10,898	4.5	4.1	15.5	45.9	76.1	46.8	0	1.4
Colombia	642,632	0.3	1	49.3	39.4	43	47.1	0.9	0.2
Bolivia	439	92.7	92.8	0	0	7.2	6.2		
Mercosur	696,358	20.8	17.1	5.1	5.8	67.3	71.6	0.4	0.2
Argentina	438,662	23	21.2	5.9	6.4	64.6	67.7	0.5	0.2
Brasil	190,402	18	12.5	3.1	5	72.2	77.7	0	0.3
Paraguay	1,294					27.9	42.6		
Uruguay	66,000	5.5	2.7	3.7	3.6	79	80.5	0.1	0.1
Chile	1,290,409	3.8	9.7	51.4	43.2	36.1	40	2.6	4.5

Carnes Frescas y Refrigeradas: Distribución de las Exportaciones entre el Hemisferio Occidental, la CEE y Asia, 1986 - 1991

Origen Región/País	Exportac. a H.Occ, CEE y Asia (\$1000) (1991-995)	Participación (%) de las Exportaciones a:							
		ALC		TLC		Unión Europea		Asia	
		86-90	91-95	86-90	91-95	86-90	91-95	86-90	91-95
Mundo	30,172,056	3.7	4.1	13.2	11.7	61.9	58.3	22	27.7
Hemisferio Occidental	7652717	10.6	12.9	22.5	23.7	20.6	15.6	37.6	43
TLC	5,454,301	9.2	11.6	29.2	29.7	8.9	4.1	53.1	54.3
Estados Unidos	4,403,183	12	13.4	15.8	21.3	9.9	3.9	63.4	61.4
Canadá	1,010,653	1.5	3.8	68.7	66.8	6.3	4.7	21.7	22.2
América Latina y El Caribe	2238880.6	12.7	15.9	10.4	8.8	40.9	43.6	11.4	16.1
América Central	187,372	5.6	19	97.3	92.4	0.3	0.2	0.7	0.5
Costa Rica	58,973	0.5	6.5	99	96.6	0.1	0	0.6	0.3
Belize	26	79.6	16.2	33.4	52.3	0	0	0.2	0
El Salvador	415	1.2	92.6	98.2	1	0.7	6.7	0	0.8
Guatemala	24,695	1.2	19.6	98.7	96.4	0.5	0.6	0.7	0.1
Honduras	36,245	1.6	4.2	99	97.4	0.2	0	0.6	0.6
Nicaragua	54,789	17.8	24.4	92.1	83.5	0.5	0.2	1	0.3
Panamá	12,229	87.4	95.9	88.2	92.5	3.1	0.3	0	3.2
El Caribe	21,050	1.8	2.7	96.5	95.3	1.3	1.1	0.2	0.5
República Dominicana	20,100	0.1	0.2	99.6	99.6	0	0.1	0	0
Barbados	60	93.2	91	34	3.3	0	5.3		
Países Andinos	22,711	78.4	93.2	0.1	0.1	1.2	1.6	4	4.3
Venezuela	13,712	76.4	98.6	0	0	2	0.3	0.5	0.3
Mercosur	1,938,466	12.6	14.7	0	0	47.7	49.7	10.8	16.5
Argentina	688,718	8.8	17.9	0.1	0	70.1	70.1	7.1	6.1
Brasil	972,626	2.8	8.3	0	0	35.2	36	17.3	27.6
Chile	28,817	26	49.4	0.1	1.9	28	23.3	32.2	22.9

Cueros y Pieles: Distribución de las Exportaciones entre el Hemisferio Occidental, la CEE y Asia, 1986 - 1995

Origen Región/País	Exportac. a H.Occ, CEE y Asia (\$1000) (1991-995)	Participación (%) de las Exportaciones a:							
		ALC		TLC		Unión Europea		Asia	
		86-90	91-95	86-90	91-95	86-90	91-95	86-90	91-95
Mundo	12,276,922	1.7	2.2	5.9	5.6	53.5	47.2	39.7	46.3
Hemisferio Occidental	2528648.4	6	8	10.5	13.7	21	18.1	57.7	62.1
TLC	1,834,150	5.3	6.7	13.1	17.2	13.2	7.8	67.6	71.9
Estados Unidos	1,531,917	6.3	7.9	11.5	12.7	11.8	7.4	70.6	77.2
Canadá	291,983	0.3	0.5	20.2	39.1	20.8	9.9	53.1	46.7
América Latina y El Caribe	704748.8	7.6	11.4	4.7	5.4	40	44.6	33	35.6
América Central	12,805	51.7	57.6	29	19.3	24.8	28.7	5.7	6.8
Costa Rica	5,517	28.6	24	23.3	11.1	48.8	56.7	0.1	7.3
Belize	119			71.2	39.3	23.6	0	0	54.7
El Salvador	760			8.9	4.4	6.6	1.8	29.4	6.6
Guatemala	1,023			65.9	70.4	0.6	1.7	6.9	0
Honduras	1,136			3.4	9.2	37	16.2	1.5	15.5
Nicaragua	2,846	93.3	81.9	71.3	33	2.6	7.7	0.2	5.7
Panamá	1,403			5.1	1.5	7.2	8.1	18.3	1.1
El Caribe	3,904	45.7	30.7	27.7	31.4	27.4	34.7	5.5	25.6
República Dominicana	1,317	11.4	37.8	82.7	35.8	11.5	27.7	3	24.6
Cuba	1,136			1	37.6	11.4	62	0	0.3
Dominica	34			76.4	0	6.5	5.3	0	76.5
Grenada	21			0	100	50.9	0		
Guadalupe	18	7	3.4	0	3.4	93	0	0	96.6
Haití	196	31.1	86.6	75.8	87.4	24	9.1		
Jamaica	99	38.1	0	31.9	90.5	48.7	0	0	9.5
Países Andinos	45,341	13.3	15.7	3.7	3.4	58.9	56.8	20.9	22.2
Venezuela	8,256	4.3	32	15.4	2.1	48	50.5	29.9	12.1
Ecuador	847			6.8	16.3	7.1	68.1	6.1	0.5
Perú	23,716	6.9	5.8	1.2	0.5	72.3	72.9	16.4	19.3
Colombia	8,906	3.6	11.8	8.7	11.3	4.2	28.9	83.6	48
Bolivia	3,617			0.7	2.2	53.7	32.7	2.6	6.5
Mercosur	606,345	6.2	10	3.7	3.9	37.2	44.1	35.8	38.4
Argentina	208,008	4.8	10.6	4.8	3.9	35.9	59	38.9	25.5
Brasil	106,694	1.6	6.5	2.1	3.7	43.6	37.6	45.7	48.1
Paraguay	3,946			4.5	7.1	36	50.1	34	18.2
Uruguay	287,697			3.2	3.9	36.4	35.7	30.6	44.3
Chile	26,104	6.8	12.9	3.1	4.8	70.9	57.1	17.3	23.6

Aceites de Semillas Oleaginosas: Distribución de las Exportaciones entre el Hemisferio Occidental, la CEE y Asia, 1986 - 19

Origen Región/País	Exportac. a H.Occ, CEE y Asia (\$1000 (1991-995)	Participación (%) de las Exportaciones a:							
		ALC		TLC		Unión Europea		Asia	
		86-90	91-95	86-90	91-95	86-90	91-95	86-90	91-95
Mundo	11,260,294	8.5	9.8	12.4	12.8	48.9	45.6	31.8	34.1
Hemisferio Occidental	3433579.6	22.1	23.8	12.3	15.2	9.9	8.1	28	27.1
TLC	1,342,859	21.1	15.8	17	29.3	8.2	7.8	36.6	23.8
Estados Unidos	1,014,882	23.9	19.7	10.7	13.9	9.1	9	37.1	27
Canadá	284,094	6.6	3.1	47.2	78.8	2.4	1.2	36.4	15.8
América Latina y El Caribe	2134603.6	22.6	28.4	9.8	7.3	11	8.5	19	28.6
América Central	36,834	68.1	81.1	10.5	25.7	31.4	14	0.4	0.5
Costa Rica	19,422	87.6	85.4	41.4	39	12.2	14.3		
Belice	167	5.1	0.2	4.8	0.2	40.5	67.1	54.5	32.4
Guatemala	6,438	99.5	97.9	0.2	1.3	0.3	0.9	0.3	0
Honduras	7,073	53	71.5	1.4	5.6	47	26.4	0	2
Panamá	974			4.4	92.7	28.7	0.7	1.3	0
El Caribe	8,488	80.2	75.8	7.7	20.1	3.3	1.9	5.9	0.7
República Dominicana	1,651	26.3	54.8	83.2	68.6	0	3		
Antillas Holandesas	33			0	70.7	0	0.6		
Jamaica	902	34.8	42.3	62.7	57.8	2	0	0	0
Países Andinos	38,247	63.2	80.5	33.6	27	9	6.2	7.4	4.5
Venezuela	5,919	51.5	30.7	17.3	37.7	10.5	15.8	18.4	27.8
Ecuador	9,000	25.8	85.4	53.3	52.8	23.4	1.2	0	0.1
Perú	3,025	90.7	71.5	65.6	42.3	0	27.5	0	0.6
Colombia	6,379	29.9	82.4	44	32.6	24.7	7.5	2	0
Mercosur	2,005,013	21.2	26.7	8.9	5.3	10.8	8.2	19.6	30.3
Argentina	1,290,430	28	34.9	7.7	6.6	8.6	6.3	12.1	17.7
Brasil	654,942	6.7	5.5	11	2.5	14.5	11.9	34	57.4
Paraguay	53,705	60.7	81	13.3	5.2	15.1	9	8.4	3.7
Uruguay	5,936	45.9	92.4	0.6	26.3	14.3	1.2	0.3	0
Chile	2,139	48	49.4	2.3	8.5	32.8	22.8	10.5	17.7

Oleaginosas y Almendras de Palma: Distribución de las Exportaciones entre el Hemisferio Occidental, la CEE y Asia, 1986 -

Origen Región/País	Exportac. a H.Occ, CEE y Asia (\$1000) (1991-995)	Participación (%) de las Exportaciones a:							
		ALC		TLC		Unión Europea		Asia	
		86-90	91-95	86-90	91-95	86-90	91-95	86-90	91-95
Mundo	10,711,461	6.6	9.3	6.5	9.5	59.4	53.4	31.6	34
Hemisferio Occidental	8405915	8.4	11.1	7.9	10.8	48.3	46.7	33.3	33.4
TLC	5,988,541	9.3	12.1	9.9	13.5	39.7	37.3	40.2	41.8
Estados Unidos	4,823,759	10	13.6	8.5	12.2	43.9	39.8	35.9	39.2
Canadá	1,142,510	5.7	6.3	15.2	17.4	15.5	28.4	67.6	52.6
América Latina y El Caribe	2439645.6	5.6	8.6	3.5	4.8	71.7	69.4	13.4	12.8
América Central	83,852	10.4	14	25.2	38.8	49.8	35.1	12.8	9.5
Costa Rica	2,871	82	30.6	22.4	63.3	17.1	4.6	0	7
El Salvador	12,828	2.4	6.7	39.3	38.5	40.3	38.9	13.3	6.5
Guatemala	46,440	2.9	6	25.3	41	55.5	34.9	12.2	10.5
Honduras	2,543	36.7	11.4	19.2	24	14.7	16.9	28.7	45.1
Nicaragua	16,074	22.9	36.4	11.5	35	59.3	40.6	15	5.4
Panamá	3,019			8.7	16.4	37.4	44.8	0	0.6
El Caribe	2,029	30.9	53.9	18.8	50.9	41.7	27.7	0.1	0.4
Antillas Holandesas	946	50	100	0	100				
Países Andinos	46,520	25.8	76.6	4.5	4.1	45.1	9	5.4	3
Venezuela	7,137	48.8	39.4	37	25.8	2.2	20.6	40	0.5
Ecuador	2,233	8.3	27.8	3	0.1	90.6	72.1	0	0
Perú	155			21.6	4.9	22.7	30.3	10.1	5.7
Colombia	2,532	56.4	13.9	3.7	2.2	28.3	27.5	9.5	53.7
Mercosur	2,272,694	5.3	7	1.6	2.6	73.8	72.7	13.7	13.3
Argentina	990,483	6	7.9	4.7	5.3	77.9	71.7	5.1	9.9
Brasil	1,023,330	0.8	1.4	0.3	0.5	72.8	78.2	21	17.3
Paraguay	241,353	15.4	23	0	0	71	57.7	7.9	11.2
Uruguay	17,528			0.1	13.3	50.4	16.5	40.8	0
Chile	4,279	39.1	38.1	10.3	25.9	49.8	34.3	0.7	1.9

Aceites y Grasas de Origen Animal: Distribución de las Exportaciones entre el Hemisferio Occidental, la CEE y Asia, 1986 -

Origen Región/País	Exportac. a H.Occ, CEE y Asia (\$1000) (1991-995)	Participación (%) de las Exportaciones a:							
		ALC		TLC		Unión Europea		Asia	
		86-90	91-95	86-90	91-95	86-90	91-95	86-90	91-95
Mundo	2,726,771	13.3	12.8	7.3	9.3	52.4	54	31.6	29.2
Hemisferio Occidental	782405.2	35.7	39.5	18.2	25	18.5	21.7	17.6	15.5
Estados Unidos	635,011	39.4	44.2	20.2	26.4	14.5	19.8	16.5	13.4
Canadá	86,225	3.3	3.7	7.6	22.8	42.8	32	29.9	36
América Latina y El Caribe	61169.4	50	40.6	13	13.7	21.5	26.3	8.8	9
América Central	1,677	61.3	97.9	1.2	0.1	17.5	0	5.5	1.9
Belice	-			100					
Guatemala	304	93.3	100.1	2.9	0	6.9	0		
Honduras	463			3.6	0	6.2	0		
Nicaragua	19			0	5.2			18.2	0
El Caribe	695	16	11.5	58.2	55.6	23.6	6	2.2	28.6
República Dominicana	382	0	0.3	96.8	99.9	3.2	0		
Islas Caimán	-			1.2		44		53.6	
Países Andinos	1,142	53.7	68.2	6.2	16.4	44.5	9	0	2.8
Venezuela	232	91.5	99.8	0.2	0				
Perú	327			7.8	8.6	47	1.8	0	9.2
Colombia	515	8.5	81.2	3.4	30.9	84.7	18.5		
Mercosur	49,445	51.4	40.1	11.5	8.5	21	27.9	8.8	9.2
Argentina	20,545	69.5	46.1	0.6	1.5	17	22.8	1.7	5.8
Brasil	20,323	13.3	13.6	28.4	19.1	33.4	42.6	20.4	16.3
Uruguay	8,043	95	88.3	0	0.1	0.6	5.4	0	0.6
Chile	4,761			33.4	23.4	14.9	38.8	38.2	14.2

Manzanas: Distribución de las Exportaciones entre el Hemisferio Occidental, la CEE y Asia, 1986 - 1995

Origen Región/País	Exportac. a H.Occ, CEE y Asia (\$1000) (1991-995)	Participación (%) de las Exportaciones a:							
		ALC		TLC		Unión Europea		Asia	
		86-90	91-95	86-90	91-95	86-90	91-95	86-90	91-95
Mundo	2,196,261	5.2	7.7	8.3	9.8	77.3	71.4	9.4	13.3
Hemisferio Occidental	833292.8	14.2	19.1	15.3	18.2	45.2	37.8	14.9	22
TLC	385,942	8	18.8	28.9	32.5	15.3	10.4	39.5	44.4
Estados Unidos	341,968	9.4	20.8	23.3	30.8	13.8	8.9	43.9	46.5
Canadá	43,860	1.6	3.4	53.7	45.6	22.1	21.9	20.4	28.2
América Latina y El Caribe	447465	17.1	19.4	9	5.8	59.1	61.5	3.4	2.6
América Central	529	92.4	91.6	5.6	0.3	3.3	6.1		
Belice	-			93.9		6.1			
Chile	285,837	7.4	13.9	11.6	7.2	62.2	62	5.4	4.1

Bananos y Plátanos: Distribución de las Exportaciones entre el Hemisferio Occidental, la CEE y Asia, 1986 - 1995

Origen Región/País	Exportac. a H.Occ, CEE y Asia (\$1000) (1991-995)	Participación (%) de las Exportaciones a:							
		ALC		TLC		Unión Europea		Asia	
		86-90	91-95	86-90	91-95	86-90	91-95	86-90	91-95
Mundo	4,912,956	1.3	2	35.2	30.5	50.2	55.3	13.3	12.2
Hemisferio Occidental	4173659	1.5	2.3	40.7	35.8	50.6	49.7	1.8	2.9
América Latina y El Caribe	4173635.6	1.5	2.3	40.7	35.8	50.6	49.7	1.8	2.9
América Central	1,744,813	0.2	0.2	44.4	41.9	48.3	50.4	0.1	0.2
Costa Rica	833,411	0.1	0.3	47.8	46.1	46.8	46.9	0	0.2
Belice	25,887			0.5	0	99.5	99.8	0	0.2
El Salvador	257			34.4	10.4	4.2	18.5	40.6	4.6
Guatemala	179,064			75.6	86.4	19.5	11.7		
Honduras	253,290	0.4	0.3	62.3	62.8	32.3	31.3	0	0.4
Países Andinos	1,810,616	2.6	4.2	52.9	36.5	33.5	39.4	5.1	6.4
Ecuador	1,161,738	4	6.3	54.7	33.4	28.1	36.2	7.9	9.8

Cebada: Distribución de las Exportaciones entre el Hemisferio Occidental, la CEE y Asia, 1986 - 1995

Origen Región/País	Exportac. a H.Occ, CEE y Asia (\$1000) (1991-995)	Participación (%) de las Exportaciones a:							
		ALC		TLC		Unión Europea		Asia	
		86-90	91-95	86-90	91-95	86-90	91-95	86-90	91-95
Mundo	1,636,230	4.9	6.1	2.8	7.3	75.6	62.2	17.5	25.6
Hemisferio Occidental	539892.4	7.4	10.2	7.2	21.5	5.1	1.1	22.8	38.1
TLC	518,207	3.9	7.2	7.5	22.4	5	0.5	23.8	39.6
Estados Unidos	119,567	7	16.1	6.7	14.7	1.9	1.8	6.2	16.9
Canadá	398,631	2.5	4.5	7.9	24.7	6.4	0.2	31.6	46.5
América Latina y El Caribe	21694.2	90.3	82.1	0.3	0.1	6.5	14.9	0	0
América Central	17			0.1	20	5.6	0	0	0
Guatemala	1			33.3	0				

Cerveza: Distribución de las Exportaciones entre el Hemisferio Occidental, la CEE y Asia, 1986 - 1995

Origen Región/País	Exportac. a H.Occ, CEE y Asia (\$1000) (1991-995)	Participación (%) de las Exportaciones a:							
		ALC		TLC		Unión Europea		Asia	
		86-90	91-95	86-90	91-95	86-90	91-95	86-90	91-95
Mundo	3076364	3.2	6	50.6	36.6	40.2	46.1	6.2	11.9
Hemisferio Occidental	741769	6.6	14.1	80.7	55.1	2.2	8.1	8.7	20.4
TLC	687653	3.3	9.7	83.5	57.8	2.3	8.3	9.2	21.9
Estados Unidos	263753	16.2	22.5	26.7	14.3	6.7	7.8	43.8	51.6
Canadá	181971	0	0.9	98.5	94.2	0.9	1.3	0.5	3.5
América Latina y El Caribe	296045	8.2	14.6	88.2	67.4	1.4	12.6	1	2.9
América Central	1948	15.7	41.5	83.3	40.5	0.1	3.5	1.9	18
Belize	12			90.3	86.9	0	1.6	9.7	0
Guatemala	354			91.5	77.2	0	6.8	0	1.9
Panamá	1001	37.8	64.5	57.5	0.2	0	1.4	6	34
El Caribe	22454	65.2	51.1	32.9	36.4	0.9	11.5	0.1	0.7
Cuba	23			0	20.9	0	16.5	0	36.5
Países Andinos	11394	25.6	67.4	83.8	12.5	2.9	3.9	0.2	0.6
Perú	703	4.3	25.9	93.3	51.6	0.6	15.7	1.5	5.7

Ganado Vacuno: Distribución de las Exportaciones entre el Hemisferio Occidental, la CEE y Asia, 1986 - 1995

Origen Región/País	Exportac. a H.Occ, CEE y Asia (\$1000) (1991-995)	Participación (%) de las Exportaciones a:							
		ALC		TLC		Unión Europea		Asia	
		86-90	91-95	86-90	91-95	86-90	91-95	86-90	91-95
Mundo	4,104,185	4.6	5.4	23.3	34	70.5	59.1	4	4.2
Hemisferio Occidental	1517197.4	16	13.9	87.7	91.9	1.3	0.2	2.6	0.8
TLC	1,420,162	13.1	8.2	90.8	98	1.3	0.3	2.4	0.8
Estados Unidos	155,244	68.8	62.6	69.2	89.1	0.8	0.1	12	4.1
Canadá	851,865	5.2	2.3	90.6	98.6	2.6	0.4	1.1	0.5
América Latina y El Caribe	510088.4	8.1	18.7	91.5	81.4	0	0	0.7	0.3
América Central	10,360	90.3	94.5	26.1	22.2	0.2	0.3	3.2	3.3
Costa Rica	648	88.4	49.9	0	2.3			11.6	50.1
Belice	5	100	100	95.4	100				
El Salvador	156			0	89.7				
Guatemala	2,159			83.2	93.9				
Nicaragua	6,414			71.2	0.4	2	0.5		
Panamá	406	100	50.4	12.3	21.5			0	4.4

Carne de Vacuno, Fresca y Congelada: Distribución de las Exportaciones entre el Hemisferio Occidental, la CEE y Asia, 199

Origen Región/País	Exportac. a H.Occ, CEE y Asia (\$1000) (1991-995)	Participación (%) de las Exportaciones a:							
		ALC		TLC		Unión Europea		Asia	
		86-90	91-95	86-90	91-95	86-90	91-95	86-90	91-95
Mundo	13,273,205	3.9	3.8	19.4	18.4	59.2	54.9	18	24.4
Hemisferio Occidental	3652223.2	10.5	11.1	20.7	27.7	21.6	18.2	38.8	43.5
TLC	2,444,953	5.9	7.6	24.3	33.5	2.3	1.1	88.6	63.2
Estados Unidos	2,100,943	6.8	8.6	14.2	23.9	2.6	1.2	77.8	72.5
Canadá	338,971	0.5	1.4	92.6	93.2	0.5	0.1	5.8	5.7
América Latina y El Caribe	1212308.8	15.6	18.2	16.3	16.1	43.7	52.8	5.1	3.8
América Central	182,719	5.3	17.6	98.4	94.3	0.2	0	0	0.3
Costa Rica	57,134	0.4	4.9	99.7	99	0.1	0	0.1	0.1
Belize	18	76	23.6	35.3	76.4				
Guatemala	23,955	1	17.7	100	99.3	0	0	0	0.1
Honduras	35,747	1.6	3.6	99.8	98.3	0	0	0	0
Nicaragua	53,989	17.7	23.7	93.2	84.5	0.6	0.1	0	0.2
Panamá	11,853	95.5	96.5	96.5	95.1	3	0	0	3
El Caribe	20,235	0.3	0.9	99.4	99	0.1	0.1	0	0
República Dominicana	20,052	0	0	99.8	99.9	0	0.1	0	0
Mercosur	998,582	16.9	18.2	0	0	54.6	64.1	4	4.4
Brasil	279,145	0.7	1.2	0.1	0	54.1	70.7	5.8	10.1

Cueros de Vacuno y Equino: Distribución de las Exportaciones entre el Hemisferio Occidental, la CEE y Asia, 1986 - 1995

Origen Región/País	Exportac. a H.Occ, CEE y Asia (\$1000) (1991-995)	Participación (%) de las Exportaciones a:							
		ALC		TLC		Unión Europea		Asia	
		86-90	91-95	86-90	91-95	86-90	91-95	86-90	91-95
Mundo	3,509,819	3.3	3.5	4.6	7	46.6	43	47.9	
Hemisferio Occidental	1490398.8	6.4	8	9.2	15.6	7.1	5.2	77.7	
TLC	1,449,971	5.7	7.2	9.1	15.6	6.1	4.4	79.6	
Estados Unidos	1,243,859	6.4	8.3	8.4	11.6	5.3	4.3	81.6	
Canadá	201,215	0.4	0.6	13.3	38.8	11.7	4.9	66.8	
América Latina y El Caribe	45325	31.3	35.1	15.5	22.6	42	31.7	6.1	
América Central	10,479	46.5	55.7	29.1	19.6	29.2	33	0.4	
Costa Rica	5,123	28.3	23.4	23.5	11.9	48.8	60.9	0.1	
Belice	70			92.7	66.6			0	
El Salvador	632			0	5.1	2.7	0	0	
Guatemala	861			85.2	70.2	0	1.9	0.4	
Honduras	738			4.8	14.1	41.1	22.3	4.3	
Nicaragua	1,836	96.5	84.6	77.3	34.8	1.4	7.3	0.5	
Panamá	1,219			3.5	1.3	4.7	2.4	0.1	
El Caribe	3,066	14	30.6	68.4	30.8	18.8	36.7	0	
República Dominicana	1,241	2.2	36	98.4	34.5	0	28.7	0	
Cuba	1,127			0	37.9	0.9	62.1		
Haití	-	16		100		0			

Pan, Biscochos y Pasteles: Distribución de las Exportaciones entre el Hemisferio Occidental, la CEE y Asia, 1986 - 1995

Origen Región/País	Exportac. a H.Occ, CEE y Asia (\$1000) (1991-995)	Participación (%) de las Exportaciones a:							
		ALC		TLC		Unión Europea		Asia	
		86-90	91-95	86-90	91-95	86-90	91-95	86-90	91-95
Mundo	4,719,981	2	4.3	16.8	17.8	74.9	70.9	6.5	8
Hemisferio Occidental	741755	11.7	18.6	74.8	69.1	3	3.6	4.7	7.2
TLC	655,319	4.1	10.2	82.3	76.5	3.1	4	5.3	8
Estados Unidos	377,675	11.6	15.8	52.4	61.9	6.1	6	15.8	13.4
Canadá	220,401	0.4	1.9	96.6	96.6	1.8	1.6	0.3	0.7
América Latina y El Caribe	143679.6	43.6	51.6	47.5	45.9	1.6	1.6	0.4	0.7
América Central	18,068	91.7	93.3	9	7.8	0.1	1.4		
Belize	116			100	95.7	0	0.2		
El Salvador	4,448			5.9	6.7	0	0		
Guatemala	3,584	97.9	98.7	2.2	10.4				
Panamá	94	41	74.2	62.1	53.1	0	0.6		
El Caribe	12,386	78	56	19.5	34.4	1.4	7.4	0.4	1.8
República Dominicana	2,070	28.1	36.6	71.8	63.5	0	0.3		
Barbados	2,180	97.3	85.8	1.7	9.9	0	0.7		
Dominica	90	100	7.8	0	7.8			0	92.2
Grenada	88	100	100	0	100				
Países Andinos	16,157	34.4	74.6	46.7	23.6	1.7	1.5	0.1	0.1
Venezuela	5,808	44.3	89.1	11.7	14.9	0.5	0.5		
Ecuador	1,005	58.4	95.4	38.3	3.3	3.3	1.6		
Perú	223			94.2	72.4	0.2	1.3	0	3.4
Mercosur	29,472	43.2	88.6	21.6	5.4	4.6	2.4	0.8	1.1
Argentina	17,554	46.1	90.1	23.9	7.4	6.2	2.5	0.1	0.1
Brasil	6,662	26	76.4	22	4.3	2.9	3.6	2.2	4.7
Chile	10,354	29.3	88	51.1	7.8	8	1.1	4.3	2.7

Alimentos para Desayuno, Preparados: Distribución de las Exportaciones entre el Hemisferio Occidental, la CEE y Asia, 1986-95

Origen Región/País	Exportac. a H.Occ, CEE y Asia (\$1000) (1991-995)	Participación (%) de las Exportaciones a:							
		ALC		TLC		Unión Europea		Asia	
		86-90	91-95	86-90	91-95	86-90	91-95	86-90	91-95
Mundo	1,688,605	19.6	43.7	10	10.9	58.7	41	12.4	6.7
Hemisferio Occidental	881225.2	53.1	75.9	23.8	20	3.5	2.6	10	2.6
TLC	457,226	22.3	55.9	38.8	36.8	6.3	4.9	15.2	4.4
Estados Unidos	197,191	23.5	33.1	27.9	50.9	6.7	10.5	19.7	10.1
Canadá	250,273	18.7	74.9	74.4	24.6	5.5	0.6	0.4	0.2
América Latina y El Caribe	433761.6	88.1	95.8	7.6	3.3	0.3	0.1	3.8	0.5
América Central	28,478	91	95.2	9	4.9	0	0	0	0
Belice	9			100	48.9				
Guatemala	18,162	100	100	0	0	0	0		
Panamá	26	95	93.8	5	0.8				
Países Andinos	9,946	16.5	39.4	77.7	56.8	3	2.6	0	0.5
Ecuador	848			23.3	15.4	12.1	24.2	1.3	0.2
Perú	275			30.1	44.2	69.5	9.9	0	17.7
Colombia	6,602	17.6	25.6	79.1	73.8	1.7	0.1		
Mercosur	372,564	94	99.3	0.8	0	0.1	0	4.9	0.6
Argentina	334,288	94.1	99.3	0.8	0	0.1	0	5	0.7
Brasil	7,422	52.3	97.7	5.2	0.8	7.4	0.5	1.5	0.8
Chile	6,744	95.2	99.6	4.5	0.1	0.3	0.1		

Mantequilla: Distribución de las Exportaciones entre el Hemisferio Occidental, la CEE y Asia, 1986 - 1995

Origen Región/País	Exportac. a H.Occ, CEE y Asia (\$1000) (1991-995)	Participación (%) de las Exportaciones a:							
		ALC		TLC		Unión Europea		Asia	
		86-90	91-95	86-90	91-95	86-90	91-95	86-90	91-95
Mundo	2,655,816	4.6	5.2	1.7	2.4	88.2	87.4	6.9	7.2
Hemisferio Occidental	134898.4	38.7	25	16.1	12.2	0.7	1.9	1.6	2.2
TLC	119,857	31.9	17.2	20.9	13.4	0.4	2.1	2.2	2.4
Estados Unidos	108,668	33.5	18	22	14.3	0.4	0.7	2.2	2.5
Canadá	11,121	11.9	9.3	7.5	4.7	0.3	15.3	1.8	1.9
América Latina y El Caribe	15109	56	88.9	3.9	2.1	1.5	0.7	0	0
América Central	434	100.1	97.7	41.8	29.2			0	0
Belice	93			100	100				
El Salvador	13			0	0				
Nicaragua	52				65				0
Panamá	3			100	7.7				
El Caribe	159	20.3	58.1	66	0.6	7.8	39.9	0.1	0
Barbados	1	52.2	28.6	17.4	28.6	32.6	42.9		
Guadalupe	-	85		5		15		0	
Países Andinos	46	45.6	71	35.4	0	0	0	17.7	0
Bolivia	-			100	0				
Mercosur	14,348			2.2	1.3	1.4	0.3	0	0
Argentina	4,942			3.1	0	5.3	0.9		
Brasil	173			40.8	0	0.3	0	0.2	0
Uruguay	9,231			1.6	2				

Queso y Cujadas: Distribución de las Exportaciones entre el Hemisferio Occidental, la CEE y Asia, 1986 - 1995

Origen Región/País	Exportac. a H.Occ, CEE y Asia (\$1000) (1991-995)	Participación (%) de las Exportaciones a:							
		ALC		TLC		Unión Europea		Asia	
		86-90	91-95	86-90	91-95	86-90	91-95	86-90	91-95
Mundo	8,216,788	2.3	3.2	9.2	8.2	84.1	83.6	4.7	5.8
Hemisferio Occidental	173084.2	40.4	48.4	35.6	37.4	14.8	13.6	10.9	11.9
TLC	101,671	18.9	31	27.5	38.5	26.2	21.5	20.1	19.9
Estados Unidos	60,631	32	43.7	31.1	44.6	1.7	2.3	23.4	26.2
Canadá	40,919	4.7	11.9	23.7	29.6	52.5	50.1	16.5	10.6
América Latina y El Caribe	71534	65.7	73.2	45.2	35.7	0.9	2.4	0.2	0.5
América Central	5,396	94.1	95.2	71	23.9	1.3	0.3		
Bélica	1,044			99.5	100	0.5	0		
El Salvador	11			99.5	20.8	0	9.4		
Guatemala	123			17.1	2.4	0	0		
Honduras	607	60	61.2	46.3	38.8				
Panamá	2,156	98	100	0	0	2	0		
El Caribe	3,476	80.5	49.1	12.9	26.4	6.8	25.7	0	0.2
Aruba	719	99.5	14.9	0	2.7	0.3	85.2		
Antillas Holandesas	306	34.9	91.9	64.5	15.7	0.2	0.2		
Barbados	10	100	72.5	0	0	0	27.5		
Dominica	7	91.7	94.6	91.7	83.8	0	5.4	8.3	0
Guadalupe	-	98		87.8		0			
Países Andinos	852	52.1	75.9	18.4	18.1	0	3.2	0.2	0
Venezuela	532	48.4	89.5	20	3.8	0	2.1		
Ecuador	26			0	0	0	3.8		
Mercosur	61,196	63.5	72.6	45.5	37.9	0.7	1.1	0.2	0.5
Argentina	30,139	48.3	54.9	50.5	44.4	0.6	0.7	0.3	0.5
Brasil	1,651			0.4	0	2.5	25.3	0	2.8
Uruguay	29,346	90.9	90.9	37.7	33.4	0.9	0.3	0.1	0.4
Chile	492	93.4	69.5	2.9	0	0.2	20	0	3.1

11.33

Cacao y Productos: Distribución de las Exportaciones entre el Hemisferio Occidental, la CEE y Asia, 1986 - 1995

Origen Región/País	Exportac. a H.Occ, CEE y Asia (\$1000) (1991-995)	Participación (%) de las Exportaciones a:							
		ALC		TLC		Unión Europea		Asia	
		86-90	91-95	86-90	91-95	86-90	91-95	86-90	91-95
Mundo	8,629,688	1.4	3.3	20.8	17.8	67.9	69.2	10.2	10.5
Hemisferio Occidental	1189182.2	6.8	16.8	57.7	59.9	13.7	11.3	10.6	10.3
TLC	549,112	9.6	14.5	64.9	69.5	4	3	25.3	16.1
Estados Unidos	334,110	17.2	22.3	43	54.3	2.1	3.4	45.6	25.5
Canadá	183,171	0.5	2.2	95.9	95.3	1.4	0.6	1.3	1.6
América Latina y El Caribe	671901.2	5.7	18	56.3	53.1	16.8	18.2	5.8	5.1
América Central	16,544	16.4	45.4	62.3	47.9	13.3	9.3	8.4	3.5
Costa Rica	8,313			61.9	58.9	6.5	2.2	17.9	6.9
Belice	387			100	96.2	0	3.8		
Guatemala	1,292	15.2	77.3	61.9	16.6	22.4	6.3		
Panamá	1,628	6.7	64	89.6	72.9	5.4	6	0.6	0.4
El Caribe	78,770	4	6.9	76.4	73.8	15.6	14.3	1.9	2.4
República Dominicana	55,305	0	2.3	99	93.1	0.9	4.1	0.1	0.1
Barbados	2	99.2	90	4.1	0				
Grenada	3,602	0.2	1	13.1	45.8	54.3	17.4	10.4	7.5
Jamaica	6,212	25.8	34.2	19.2	20.9	41.7	27.4	9.7	9.6
Países Andinos	187,267	8.3	8.8	53.1	46.6	19.5	29.5	6.9	7.2
Venezuela	16,357	0.5	5.5	23.7	27.2	35.4	34.6	20.2	24.1
Ecuador	129,145	6	8.6	56.6	53.2	17.8	23.7	7	6
Perú	17,089	35	14.2	59.3	38.8	3.5	41.9	0.7	0
Mercosur	343,555	4.8	22.8	52.4	51.3	15.9	14.5	6.2	5.4
Argentina	15,342	41.7	88.5	34	7.8	19.6	0.4	0.6	1.2
Brasil	326,772	4.5	19.4	52.5	53.6	15.9	15.2	6.2	5.6
Chile	13,934	34.2	84.2	52.8	11.9	5.2	0.7	3.2	0.3

Aceite de Coco: Distribución de las Exportaciones entre el Hemisferio Occidental, la CEE y Asia, 1986 - 1995

Origen Región/País	Exportac. a H.Occ, CEE y Asia (\$1000) (1991-995)	Participación (%) de las Exportaciones a:							
		ALC		TLC		Unión Europea		Asia	
		86-90	91-95	86-90	91-95	86-90	91-95	86-90	91-95
Mundo	780,861	3	2.9	37	34.3	44.3	45.7	16.6	18.5
Hemisferio Occidental	11285.4	79.8	58.8	41.2	40.4	3.7	7.3	6.7	5.9
TLC	7,076	80.3	52.7	56.7	51.7	5.2	8.8	6.7	8.5
Estados Unidos	6,413	80.3	54.5	57.2	49.3	5.2	9.5	6.8	9.4
Canadá	520	0	17.2	85.6	95.7	13.6	2.3	0	0
América Latina y El Caribe	4352.2	79.3	70.1	13.3	20.7	1	4.8	6.6	1.6
El Caribe	1,824	85.9	61.5	15.8	32.8	0	2.1	0	0
República Dominicana	903	26.9	23.1	82.9	65.6	0	4.1		
Mercosur	1,167	59.5	59.2	7.6	22.1	0.2	7.7	28.6	5.8
Brasil	485	91.9	2	14.4	53.2	0.4	18.5	0	14

II.35

Café y Productos: Distribución de las Exportaciones entre el Hemisferio Occidental, la CEE y Asia, 1986 - 1995

Origen Región/País	Exportac. a H.Occ, CEE y Asia (\$1000) (1991-995)	Participación (%) de las Exportaciones a:							
		ALC		TLC		Unión Europea		Asia	
		86-90	91-95	86-90	91-95	86-90	91-95	86-90	91-95
Mundo	10,013,473	1.1	1.4	29.6	26.5	59.2	60	10.2	12.2
Hemisferio Occidental	6570565.8	1.5	2	34.8	33.2	45.5	45.1	8.8	10.7
TLC	673,165	1.4	1.4	74.7	78.8	11.4	7.9	7.4	9.2
Estados Unidos	156,137	1.4	3.7	50.6	57.1	5	8.9	36	24.7
Canadá	47,619	0.3	0.3	97.5	93.1	0.7	0.6	1.2	2.5
América Latina y El Caribe	6366809.8	1.5	1.9	34.2	32.1	46.2	46.3	8.5	10.4
América Central	1,404,973	0.6	0.3	37.3	33.4	44.9	51.7	8.1	8.8
Costa Rica	317,164	1.3	0.6	23.1	23.8	56.9	61.6	4.5	5.2
El Salvador	294,860	0	0.2	48.6	33.1	44.4	62.1	5.8	3.2
Guatemala	466,039	0.2	0.1	50.6	50.2	34.4	36.1	5.8	8.6
Nicaragua	75,617	4	1.6	0.3	3.4	81.6	85.7	4.2	0.1
El Caribe	115,114	0.7	2.1	42.9	39.4	37.8	30.7	16.3	26.1
República Dominicana	53,916	0.3	0.8	86	74.8	10.2	17.7	2	4.3
Cuba	20,408	0.1	2.8	0	3.1	52.3	50	44	46.1
Jamaica	20,733	1.2	0.5	15.1	9.7	3.1	5.4	80.2	84.2
Países Andinos	2,272,194	1.7	1.3	30.5	29.8	52.6	63.4	7.6	10.2
Ecuador	202,346	4.5	5.1	67.1	50	17.1	32.2	2.9	5.7
Perú	161,609	3.1	1.7	51.8	39.1	14.1	32.9	20.2	17.8
Colombia	1,872,431	1.2	0.9	24.3	26.3	59.7	57.8	7.2	10.2
Mercosur	2,100,902	2	3.6	25.5	22.4	46.8	44.3	10.3	12.2
Brasil	2,092,056	1.3	3.7	25.9	22.5	48.7	44.4	10.6	12.3
Chile	4,197	15.6	22.2	7.2	1.6	13.5	8.9	39.6	0.2

Semilla de Algodón: Distribución de las Exportaciones entre el Hemisferio Occidental, la CEE y Asia, 1986 - 1995

Origen Región/País	Exportac. a H.Occ, CEE y Asia (\$1000) (1991-995)	Participación (%) de las Exportaciones a:							
		ALC		TLC		Unión Europea		Asia	
		86-90	91-95	86-90	91-95	86-90	91-95	86-90	91-95
Mundo	113,176	16.9	25.6	15.8	21.9	29.3	35.9	51.6	37.8
Hemisferio Occidental	41907	71.9	68.5	63.6	58.5	14.7	17.4	5	11.7
TLC	38,979	69.3	67	69.6	62.8	16.1	18.6	5.4	11.8
Estados Unidos	38,849	69.4	67.2	69.6	62.7	16.1	18.7	5.5	11.9
América Latina y El Caribe	3052	97.4	85	3	4.6	1	0.6	0	10
América Central	293			3.5	5.2	0.9	1.6		
El Salvador	84			0	0				
Guatemala	118			29.6	8.5	8	0		
Honduras	18			0	0				

Algodón en Bruto: Distribución de las Exportaciones entre el Hemisferio Occidental, la CEE y Asia, 1986 - 1995

Origen Región/País	Exportac. a H.Occ, CEE y Asia (\$1000) (1991-995)	Participación (%) de las Exportaciones a:							
		ALC		TLC		Unión Europea		Asia	
		86-90	91-95	86-90	91-95	86-90	91-95	86-90	91-95
Mundo	6,762,475	5.2	12.3	1.7	3.5	32.2	25	61.4	61.6
Hemisferio Occidental	3167369	9.7	18.8	2.7	6.9	19.7	9.5	60.4	63.1
TLC	2,524,220	2.6	11	3.3	8.5	17.3	7.5	68.4	71.3
Estados Unidos	2,471,456	2.7	11.1	3.4	8.7	17.6	7.4	68.1	71.2
América Latina y El Caribe	695314.4	26.6	45.5	1.1	0.5	24.9	18.8	41.9	33.9
América Central	29,671	10.2	34.6	6.5	3.7	29.2	8	54.4	51.9
El Salvador	683	3.8	83.9	1.7	0.6	67.3	5.8	26.5	10.2
Guatemala	8,473	15.7	77.2	11.9	9.2	44.4	12.7	34.3	9.4
Honduras	423			13.2	0	40.2	0	34.2	41.7
Nicaragua	17,197	6.1	15.7	2.5	0.7	14.3	6.4	73.5	77.4
Panamá	2,016			0	9.8	27.4	7.5	8.5	9
Países Andinos	77,745	33.5	40.9	1	0.4	36.5	22.7	13.9	26.2
Colombia	34,723	43	45.4	1.8	0.3	37.1	23.2	1	20.5
Mercosur	533,335	33	50.6	0.1	0.1	23.8	16.9	39.9	30.1
Argentina	217,509	11	38.6	0.4	0.3	47.7	26.9	34.9	30.3
Brasil	65,538	1.4	1	0	0.2	7	4	89.7	92.6
Paraguay	247,921	62.4	74.4	0	0	21.9	11.6	13.1	13.1

Aceite de Semilla de Algodón: Distribución de las Exportaciones entre el Hemisferio Occidental, la CEE y Asia, 1986 - 1995

Origen Región/País	Exportac. a H.Occ, CEE y Asia (\$1000) (1991-995)	Participación (%) de las Exportaciones a:							
		ALC		TLC		Unión Europea		Asia	
		86-90	91-95	86-90	91-95	86-90	91-95	86-90	91-95
Mundo	90,155	51.9	40.9	8.4	16.2	10.3	8.3	32.6	38.9
Hemisferio Occidental	111991.6	39.9	32.8	6.4	12	5.1	2.8	20.1	24.2
TLC	64,301	49.7	40.7	6.3	15	3.4	3.6	29	32.1
Estados Unidos	64,230	49.7	40.7	6.3	15	3.4	3.6	29	32.1
América Latina y El Caribe	47692.4	18.2	22.1	6.7	8.1	8.7	1.7	0.5	13.4
Mercosur	44,878	17	17.3	6.6	8.6	8.8	1.6	0.5	14.2
Argentina	24,416			6.7	5	1.5	0.3	0	12.6
Brasil	18,462	18.9	8.4	6.5	14.4	11.6	4	0.7	17.9

Bebidas Alcohólicas Destiladas: Distribución de las Exportaciones entre el Hemisferio Occidental, la CEE y Asia, 1986 - 1991

Origen Región/País	Exportac. a H.Occ, CEE y Asia (\$1000 (1991-995)	Participación (%) de las Exportaciones a:							
		ALC		TLC		Unión Europea		Asia	
		86-90	91-95	86-90	91-95	86-90	91-95	86-90	91-95
Mundo	8,536,595	4.4	6	33.1	24.8	40.5	39.9	22.6	30.5
Hemisferio Occidental	1224719	4.5	6.7	52.5	44.6	25.7	30.3	12.6	13.4
TLC	902,296	2.4	3.8	65.6	53.4	11.9	18.4	14.5	16.8
Estados Unidos	341,834	7.1	7.3	13.5	7.3	28	35.3	36.8	33.3
Canadá	406,350	0.5	1.2	88.4	83.7	3.8	5.9	6.7	7.9
América Latina y El Caribe	476534.6	7.5	10.8	34.5	37.9	48.3	47.6	6.1	3.8
América Central	25,947	74.4	84.4	14.9	62.8	17.9	7.3	1.3	0.5
Costa Rica	1,572	81.2	15.1	9.7	83	1.8	0.4	8.2	0.4
Belice	69	15.1	69	38.4	38.8	3.5	0	44.2	0
El Salvador	1,062			4.9	28.5	0	0	0	0.7
Guatemala	1,285			22.7	15.1	24.2	1.5	1.4	2.6
Nicaragua	1,216	46.4	75.9	4	29.6	37.9	8.7	0	4.3
Panamá	20,706	77.8	89.9	18.1	68.1	17.8	8.6	1	0.1
El Caribe	246,686	6.3	4.7	16.8	13.9	71.9	77.1	1.3	1.9
República Dominicana	1,530	3.8	17.9	78.6	63.4	0.4	18.7	0	0
Barbados	7,492	25.4	16.6	44.2	44.8	21.8	32.6	0.3	1.2
Cuba	7,196	20.5	18.9	23.9	22.6	29.9	67.9	5.4	2.5
Haití	367	2.2	12.1	74.1	50.4	21.3	35.8	0.6	3.5
Jamaica	53,666	5	7	34.8	39.2	47.5	37	3.7	6.6
Países Andinos	14,894	13.9	47.2	58.9	30.2	25.9	25.9	0.9	1.4
Venezuela	9,682	10.3	52.1	17.6	15.3	68.6	39.8	2.2	1.6
Ecuador	252	98.9	93.3	0	2.5	1.2	4.6		
Perú	326	50.1	58.6	39.2	10.1	7	21	3.1	10.5
Colombia	4,467	6.6	31.6	90.4	66.6	2.9	1.6	0.2	0.5
Bolivia	167			3.5	5.6	3.1	3.6	0	1.7
Mercosur	33,420	15	19.5	18.5	25.4	29.2	25.4	41	20.2
Argentina	6,393	55.8	44.4	46.6	19.2	20.3	42.8	22.1	11.7
Brasil	26,380	4.4	11.6	11.9	27.5	31.1	21.7	46.3	22.8
Chile	1,476	28.6	33.7	11.3	10	30.8	51.9	28.4	0.2

II.40

Huevos: Distribución de las Exportaciones entre el Hemisferio Occidental, la CEE y Asia, 1986 - 1995

Origen Región/País	Exportac. a H.Occ, CEE y Asia (\$1000) (1991-995)	Participación (%) de las Exportaciones a:							
		ALC		TLC		Unión Europea		Asia	
		86-90	91-95	86-90	91-95	86-90	91-95	86-90	91-95
Mundo	1,169,366	3.9	5.3	5.1	6.4	69.4	63.1	22.4	26.3
Hemisferio Occidental	183792.4	28.4	28.6	33.4	30.3	7.6	10.3	23.5	31.1
TLC	163,600	25.6	22.1	36.5	33.2	7.9	11.4	22.9	33.3
Estados Unidos	136,287	30.9	24.9	30.9	30	5.7	8	24.8	38.4
Canadá	27,013	5.1	7.6	60.5	49	17.1	28.3	12.1	7.9
América Latina y El Caribe	20492.4	51.9	80.6	3.3	7	3.7	2.2	35.3	13.7
América Central	4,185	95.6	95.2	7.3	30.1	0.4	0	0	0.1
Belice	-				100				
El Salvador	1,357			31.5	21.3	0	0	0	0.2
Guatemala	1,816			3.1	51.1	0.5	0		
El Caribe	208	73.2	83.4	2.3	13.7	22.1	0.4	0	1.8
Cuba	5			0	0				
Países Andinos	4,057	76.4	98.9	15.7	0.1	2.2	0.7	0	0
Venezuela	259	70.6	86.6	19.7	1.1	2.5	9.9		
Perú	252			0	0	0	0	0	0
Mercosur	7,112	35.3	52.7	0.4	0	5.3	5.2	48.9	38.9
Brasil	5,524	12.1	45.7	0	0	7.5	4.5	66.1	46.6

II.41

Pescado, Fresco: Distribución de las Exportaciones entre el Hemisferio Occidental, la CEE y Asia, 1986 - 1995

Origen Región/País	Exportac. a H.Occ, CEE y Asia (\$1000) (1991-995)	Participación (%) de las Exportaciones a:							
		ALC		TLC		Unión Europea		Asia	
		86-90	91-95	86-90	91-95	86-90	91-95	86-90	91-95
Mundo	32,964,761	0.8	0.9	22.6	18.1	34.3	33.9	42.5	47.2
Hemisferio Occidental	8512958.2	2	2.6	45.4	35.3	16.4	18.3	34.5	42.3
TLC	4,803,413	0.9	0.9	41.6	32.3	10.7	10.4	45.7	55.5
Estados Unidos	2,674,377	1.4	1.5	9.8	11	10.4	10.2	77.9	76.9
Canadá	1,783,186	0.2	0.2	63.7	53.7	11.7	11.9	22.4	32.6
América Latina y El Caribe	4055395.6	3.4	4.4	56.7	43.2	23	26.6	14.5	23.8
América Central	627,988	1.1	1.7	62	49.7	16.5	19.7	20.1	28.9
Costa Rica	54,546	0.6	3.5	91.3	80	3.1	15.8	4.9	0.8
Belize	28,376	14.3	2	74.1	30.9	7.4	37.6	2.9	28.9
El Salvador	23,888	0.2	5.9	98.8	95.8	0.9	1.5	0.1	0
Guatemala	34,485	1.6	0.7	96.9	62.5	1.8	37.2	0.1	0.1
Honduras	195,116	0.1	0.1	65.1	50.1	8.1	14.9	26.4	34.9
Nicaragua	44,334	12.8	6	58.9	82.3	28.3	11.5	0	0.6
Panamá	247,243	0.7	1.5	46.6	32.7	26.2	23	26.1	42.2
El Caribe	336,522	4.2	5.4	35.9	35.8	33.8	31.9	24.1	21.7
República Dominicana	2,691	17.7	6.5	80.4	89.2	1.7	4.3	0.1	1.9
Islas Caimán	26,206	0	0	59.3	41	17.1	19.4	7.7	3
Cuba	76,541	2.3	1.1	11.2	14.3	50	47.2	35.6	35.7
Jamaica	12,806	8.2	18.6	86.8	67.8	4.5	11.7	0	1.2
Países Andinos	1,055,299	2.4	3.8	75.7	59.4	16.3	29.5	5.1	7
Venezuela	93,506	9	18.8	55.2	47.8	27.1	28.7	6.8	3.3
Ecuador	747,896	0.5	0.8	85.1	67	12.5	27.4	1.9	4.9
Perú	107,676	5.5	4.1	61.3	34.3	21.6	40.7	10.3	19.9
Colombia	105,867	1.8	12	55.5	41.6	19.9	33.5	22.2	12.5
Bolivia	354			34.4	14.6	31	21.4	5.5	1.9
Mercosur	964,867	8.2	9.6	34	19.6	35.1	36.8	14.7	29.2
Argentina	683,814	9.8	10.8	17.3	9.2	48.8	43.9	14.4	30.8
Brasil	195,307	2.7	3.1	66.5	53.8	13.5	13.5	16.4	29.1
Uruguay	105,218	14.4	13.5	29.4	24.1	26.9	33.6	11.8	19.6
Chile	704,870	1.4	1.9	31	28.5	37.9	22.4	26.5	45.6

Pescado, Salado y Preparado: Distribución de las Exportaciones entre el Hemisferio Occidental, la CEE y Asia, 1986 - 1995

Origen Región/País	Exportac. a H.Occ, CEE y Asia (\$1000) (1991-995)	Participación (%) de las Exportaciones a:							
		ALC		TLC		Unión Europea		Asia	
		86-90	91-95	86-90	91-95	86-90	91-95	86-90	91-95
Mundo	9,365,425	3.7	4	16.5	14.3	54.5	50.1	25.5	31.9
Hemisferio Occidental	1654176.2	8	9.3	19.1	24.8	31.4	30.2	32.5	30.8
TLC	1,137,781	5.3	4.6	19.3	29.5	30.1	26.9	35.9	33.2
Estados Unidos	452,402	2.5	3.5	13.8	22.6	25.6	28.4	52	41.3
Canadá	624,468	7.3	5.4	19.9	31.7	34.2	27.6	26.9	27.7
América Latina y El Caribe	577306.6	15.4	18.1	23.3	19	32.2	34.4	22.7	26
América Central	36,480	28.9	23.2	21.8	13	40.6	35.4	9.5	26.9
Costa Rica	28,199	70.7	25.2	20.8	10	2.9	36.8	4.9	24.2
Belize	1,218	57.8	4.3	95	4.3	0	81.8	1.5	0.2
El Salvador	1,039	32.7	50.5	13.4	55.6	0	2.4	55.9	18.2
Guatemala	886			40.8	66.3	0	6.6	51	25.6
Honduras	360	36.6	6.3	50.2	9.1	0	50.1	11.9	35
Nicaragua	390			40.8	32.3	6.8	1	0	45.3
Panamá	4,387	3.1	6.4	20.6	13	70.4	28.6	5.8	51.7
El Caribe	33,283	1.1	2.4	2.8	2.9	92.6	87.6	3.1	6.9
República Dominicana	794	31.5	3.3	17.6	3.6	28.7	95.5	15.4	0
Países Andinos	227,038	46.7	32.4	32.2	21.6	7.4	36.5	11.7	9.2
Venezuela	25,324	6.5	22.8	66.1	40	5.7	26.5	19.6	10
Ecuador	111,225	60.8	45.4	31	23.1	3.2	27.8	5.8	4.4
Perú	37,431	43.4	43.9	22.5	17.4	13.1	6.1	15.5	31.7
Colombia	53,043	13.3	1.8	35.2	12.8	13.8	82.3	37.6	3.1
Mercosur	59,631	8.3	19.7	17.9	6.2	37.9	33.1	26.5	39.4
Argentina	26,764	7.1	9.2	16.8	8.5	57.5	60.7	9.1	17.8
Brasil	25,867	6.8	25.9	20	1.8	6.8	6	62.9	64.9
Paraguay	7			0	0	31.3	24.3		
Uruguay	6,993	23.5	37.2	17.9	13.3	15.1	27.8	37.2	28.5
Chile	159,963	1.5	5	11.8	9.7	40.7	30.5	31.7	47

11.43

Flores y Follaje de Corta: Distribución de las Exportaciones entre el Hemisferio Occidental, la CEE y Asia, 1986 - 1995

Origen Región/País	Exportac. a H.Occ, CEE y Asia (\$1000) (1991-995)	Participación (%) de las Exportaciones a:							
		ALC		TLC		Unión Europea		Asia	
		86-90	91-95	86-90	91-95	86-90	91-95	86-90	91-95
Mundo	3,704,841	0.2	0.7	17.6	16.8	77.7	76	4.6	6.8
Hemisferio Occidental	830710.6	0.9	2.8	68.2	69.9	27.2	34.2	2	2.8
TLC	182,134	2.4	7.8	56.2	55.5	34.4	35.9	6.1	5.7
Estados Unidos	110,841	3.6	11.6	21.2	36.6	61.6	50.9	11.5	8.8
Canadá	41,765	1.5	3.2	95.4	87.2	3.6	10.6	0.1	0.4
América Latina y El Caribe	678105	0.5	1.4	72.2	62.1	24.5	32.9	0.8	1.9
América Central	99,929	0.6	0.4	35.8	26.1	58.5	68.3	2.2	3.3
Costa Rica	75,517	0.3	0.3	30.2	22.8	64	72.5	2.8	2.6
Belize	6			25.7	56.3	44	43.8	1.8	0
Guatemala	19,316	1.2	0.5	60.2	43.6	35.4	49.5	0.4	4.3
Honduras	927	2.3	2	16.3	38.2	80.9	59.7	0.2	0
Países Andinos	531,415	0.4	1.4	77.5	68.7	19.6	26.6	0.5	1.6
Ecuador	53,313	0.1	3.5	75.7	64.9	21.3	27.5	0.8	0.2
Colombia	466,809	0.4	1.1	78.3	69.9	19	25.7	0.5	1.8
Mercosur	7,400	1.1	6.8	17.2	8.4	70.2	78.2	6.4	4.2
Argentina	61	9.4	47.1	6.3	18.3	76.4	30.7	0.5	2.6
Brasil	7,070	1	6.5	20	8.6	68	78	7.5	4.4

Preparados Alimenticios n.e.p: Distribución de las Exportaciones entre el Hemisferio Occidental, la CEE y Asia, 1986 - 1995

Origen Región/País	Exportac. a H.Occ, CEE y Asia (\$1000) (1991-995)	Participación (%) de las Exportaciones a:							
		ALC		TLC		Unión Europea		Asia	
		86-90	91-95	86-90	91-95	86-90	91-95	86-90	91-95
Mundo	3,704,641	0.2	0.7	17.8	16.8	77.7	76	4.8	6.8
Hemisferio Occidental	2114753.4	24.7	25	22.5	30.8	11.2	10	26.2	24.5
TLC	182,134	2.4	7.8	56.2	55.5	34.4	35.9	6.1	5.7
Estados Unidos	110,841	3.6	11.6	21.2	36.6	61.6	50.9	11.5	8.8
Canadá	41,765	1.5	3.2	95.4	87.2	3.6	10.6	0.1	0.4
América Latina y El Caribe	307828.6	46.1	63.9	31.7	21.3	12.6	2.8	5.7	2.7
América Central	99,929	0.6	0.4	35.8	26.1	58.5	68.3	2.2	3.3
Costa Rica	75,517	0.3	0.3	30.2	22.8	64	72.5	2.8	2.6
Belice	6			25.7	56.3	44	43.8	1.8	0
Guatemala	19,316	1.2	0.5	60.2	43.6	35.4	49.5	0.4	4.3
Honduras	927	2.3	2	16.3	38.2	80.9	59.7	0.2	0
Países Andinos	531,415	0.4	1.4	77.5	68.7	19.6	25.6	0.5	1.8
Ecuador	53,313	0.1	3.5	75.7	64.9	21.3	27.5	0.8	0.2
Colombia	466,609	0.4	1.1	78.3	69.9	19	25.7	0.5	1.8
Mercosur	7,400	1.1	6.8	17.2	8.4	70.2	76.2	6.4	4.2
Argentina	61	9.4	47.1	6.3	18.3	76.4	30.7	0.5	2.6
Brasil	7,070	1	6.5	20	8.6	68	78	7.5	4.4

Jugos de Frutas y Vegetales: Distribución de las Exportaciones entre el Hemisferio Occidental, la CEE y Asia, 1986 - 1995

Origen Región/País	Exportac. a H.Occ, CEE y Asia (\$1000) (1991-995)	Participación (%) de las Exportaciones a:							
		ALC		TLC		Unión Europea		Asia	
		86-90	91-95	86-90	91-95	86-90	91-95	86-90	91-95
Mundo	4,547,980	1.5	2.3	35.7	24.1	56.6	61.5	6.2	12.3
Hemisferio Occidental	2195695.2	2.3	3.9	52.6	35.2	32.6	40.8	7.8	15.6
TLC	586,222	5.9	8	47.6	42.7	12.1	16.6	27	30.7
Estados Unidos	499,462	7.8	8.8	31	36	15.2	17	36.7	35.2
Canadá	16,881	3.2	8	86.9	76	4	4.5	2.4	7.3
América Latina y El Caribe	1679352.2	1.4	2.4	55.7	34.6	36	48.2	3.2	10.1
América Central	42,586	24.5	27.4	66.5	48.4	6.5	23.5	0	0
Belize	20,166	18.1	16	77.9	53.9	3.9	29.5	0	0
Guatemala	4,282	80.8	99.1	19	0.6	0	0.2		
Honduras	3,133	1.9	15.2	76.1	79.6	21.1	4.6		
El Caribe	26,384	26.3	19.1	22.7	22.3	32	54.3	0	0.6
Islas Caimán	1			0	100	65.8	0		
Cuba	11,455	0	1.5	0	0.9	54.8	90.4	0.1	0
Jamaica	2,812	28.7	17.8	49.9	27.5	19.9	52.9	0	0.1
Países Andinos	39,109	6	9.9	23.3	23.9	61.5	63	1.1	0.7
Venezuela	6,897	11.6	32.6	28.2	17	40.4	43.7		
Ecuador	12,379	7	7.9	19.5	23.6	70.9	65.1	0.5	1.3
Colombia	15,140	1.7	2.6	18.7	27.2	76.6	69.3	0.2	0.1
Mercosur	1,429,762	0.7	0.8	54	30.7	38.5	52.6	3.5	10.9
Argentina	163,678	4.8	2.8	67.4	71.9	22	18.8	3.7	4
Brasil	1,261,670	0.3	0.5	53	25.4	39.7	57	3.5	11.9
Chile	71,632	4.4	10	73.8	67.4	2.9	3.5	8.6	14.6

II.46

Frutas, Secas: Distribución de las Exportaciones entre el Hemisferio Occidental, la CEE y Asia, 1986 - 1995

Origen Región/País	Exportac. a H.Occ, CEE y Asia (\$1000) (1991-995)	Participación (%) de las Exportaciones a:							
		ALC		TLC		Unión Europea		Asia	
		86-90	91-95	86-90	91-95	86-90	91-95	86-90	91-95
Mundo	1,370,926	5	5.9	10.7	12.2	67.8	66.4	17	16.6
Hemisferio Occidental	515839.2	13.4	13.8	12.9	16.6	47.7	45.8	19.9	20.3
TLC	398,163	4.5	4.8	13	16.5	51.4	47.3	24.1	25.9
Estados Unidos	388,731	3.9	4.5	11.4	15.1	52.7	48.3	24.8	26.5
América Latina y El Caribe	125851.6	47.8	42.4	18.2	21.2	29.5	38.1	2	1.3
América Central	942	27.9	42.8	6.1	10.6	49	45	0.8	0.2
Belice	26			100	89.4	0	9.8		
Países Andinos	650	24	25.4	7.4	5.4	27.6	38.1	0.3	14.2
Ecuador	42	2.3	21.2	2.7	25	89.1	66	3.6	0
Mercosur	30,923	69.1	58.3	9.4	13.4	17.3	26	0.3	0.2
Argentina	27,441	74.6	65.6	10.9	14.7	12.6	18.6	0.3	0.2
Brasil	3,337	0.3	1.2	2	3.4	71	86	0.2	0.8
Chile	73,252	36.2	45.6	14.7	21.3	43.4	38	3.6	2

II.47

Frutas, Procesadas: Distribución de las Exportaciones entre el Hemisferio Occidental, la CEE y Asia, 1986 - 1996

Origen Región/País	Exportac. a H.Occ, CEE y Asia (\$1000) (1991-995)	Participación (%) de las Exportaciones a:							
		ALC		TLC		Unión Europea		Asia	
		86-90	91-95	86-90	91-95	86-90	91-95	86-90	91-95
Mundo	5,493,293	1.5	3.5	17.4	15.8	63.2	61	18.1	20.4
Hemisferio Occidental	1083377.2	6.7	11.1	30	29.4	35.8	32.3	21.1	22.5
TLC	753,252	3.6	5.1	26.5	29.9	34.4	28.9	27.8	29.5
Estados Unidos	549,195	4.5	6.2	14.6	17	37.2	31.8	35.2	37.1
Canadá	102,744	0.9	3.1	30.8	51.4	50.5	38.2	9	5.1
América Latina y El Caribe	431438.4	11	19.1	50.3	40	30	31.5	5.6	8.1
América Central	75,701	4.7	7	56.9	46.6	32.4	39.5	2.7	2.5
Costa Rica	44,917	7.9	9.3	69.8	48	17.5	35.1	0.2	0.6
Belize	195	52.6	72.9	72.4	87.7	18.9	7.2		
El Salvador	145			49.1	45.5	4	6.4		
Guatemala	7,922	13.5	9.5	75.5	63.6	7.2	27.3	0	0.2
Nicaragua	108	46.3	44.1	4.9	47.2	49.4	8.9		
Panamá	9,796	0.4	0.7	37.2	27.5	59.8	68.3	0.3	2.6
El Caribe	28,186	12	13.1	42.3	53.1	44.3	34.9	0.1	0.1
Islas Caimán	15			0	21.1	100	18.4		
Cuba	204	15.9	37	15.6	1.4	60.1	62.8	0.2	0
Grenada	609	40	98.7	24.7	98.9	34.1	0.1		
Haití	2,669	1.4	0.2	14.6	31.7	77.1	67.6	0.1	0.4
Jamaica	3,638	9.4	4.6	33.7	59.5	55.2	35.2	0	0
San Vicente	74	99.2	51.8	0	97	0	0		
Países Andinos	38,145	9.7	23.4	37.8	29.8	44.9	46.6	1.1	1.7
Venezuela	7,048	14.6	28.8	34.6	30.1	43.9	40	0.2	0.1
Ecuador	13,733	7.1	11.2	55.8	33.6	33.4	49	2.6	3.8
Perú	6,677	12.6	34.6	13.7	36.4	76.9	44.8	0.4	0.6
Colombia	7,772	4.9	8.9	29.7	28.3	44.2	60.9	0	0.4
Mercosur	83,439	19.1	31.8	25.8	19.5	46.6	40.7	2.3	4.8
Argentina	23,082	36	36.3	28.8	25.8	34.1	32.7	1.2	3.5
Brasil	57,035	7.9	26.4	24.9	18.1	57.7	46.1	3	5.5
Paraguay	2,613			0.9	0	4.3	1.6		
Uruguay	710			4.8	7.8	1	5.7	0	3.2
Chile	104,655	20.3	35.2	39.1	14.7	24.3	38.6	14.4	14.4

Uvas: Distribución de las Exportaciones entre el Hemisferio Occidental, la CEE y Asia, 1986 - 1995

Origen Región/País	Exportac. a H.Occ, CEE y Asia (\$1000) (1991-995)	Participación (%) de las Exportaciones a:							
		ALC		TLC		Unión Europea		Asia	
		86-90	91-95	86-90	91-95	86-90	91-95	86-90	91-95
Mundo	1,829,711	1.4	3.4	33.9	31.5	58.6	58.8	6.2	7.8
Hemisferio Occidental	940544.6	2.6	6.4	68.8	60.5	18.4	21.5	9	11.9
TLC	309,936	4.1	7.8	60.8	63.8	6.4	4.4	28.2	24.8
Estados Unidos	237,599	5	10.1	50.8	53	8	5.7	33	32.3
América Central	198	68.1	47.7	20.3	16.8	15.9	32.7		
Belice	-			99.1					
América Latina y El Caribe	702430.2	1.9	5.1	74.1	63.1	18.9	26.9	1.8	5
Mercosur	25,295	23.8	16.9	8.5	2.9	62.9	74.6	0	0.1
Brasil	13,395	0.4	13.3	17.5	4.5	74.6	78.3	0	0
Chile	603,469	1.4	5.1	73.9	61.3	19.2	28	2	5.8

Harina y Avena Mondada: Distribución de las Exportaciones entre el Hemisferio Occidental, la CEE y Asia, 1986 - 1995

Origen Región/País	Exportac. a H.Occ, CEE y Asia (\$1000) (1991-995)	Participación (%) de las Exportaciones a:							
		ALC		TLC		Unión Europea		Asia	
		86-90	91-95	86-90	91-95	86-90	91-95	86-90	91-95
Mundo	181,831	12.6	16.3	15.1	14.1	66.5	61.9	9.2	10
Hemisferio Occidental	68372.6	34.1	34.8	44.3	35.7	4.1	6.2	7.1	3.8
TLC	61,806	33.9	31.1	42.8	39.4	4.3	6.6	7.4	4.1
Estados Unidos	51,602	32.8	29.7	43.6	37.3	4.6	7.4	8	4.2
Canadá	9,976	45.6	37.2	33.3	51	1.6	1.9	1.4	3.5
América Latina y El Caribe	6794.6	35.2	69.9	55.1	1.2	2.9	3.5	4.8	1.8

Leche y Crema, Deshidratada y Condensada : Distribución de las Exportaciones entre el Hemisferio Occidental, la CEE y A

Origen Región/País	Exportac. a H.Occ, CEE y Asia (\$1000) (1991-995)	Participación (%) de las Exportaciones a:							
		ALC		TLC		Unión Europea		Asia	
		86-90	91-95	86-90	91-95	86-90	91-95	86-90	91-95
Mundo	6,273,219	17.2	18	6.1	5.9	56.2	52.9	26.1	28.1
Hemisferio Occidental	484910	56.4	54	27.1	24.2	2.7	1.7	10.1	14.1
TLC	349,674	51.6	40.1	38.2	33.1	3	1.8	13.2	18.1
Estados Unidos	245,759	62.8	40.2	57.9	35.1	4.1	2.1	18	21.9
Canadá	98,375	45.9	38.8	28	28.9	1.8	0.5	10.7	13
América Latina y El Caribe	140776.4	67.3	88.8	0.5	1.8	3	1.8	2.6	1.1
América Central	15,073	95.5	94.6	3.7	5.9	3.3	0.1	0.3	1.1
Costa Rica	5,857	98.3	98.8	0	0	1.7	0	0	1.2
Belice	160			100	97				
El Salvador	1,584			0	2.8	0	0.8	0	2.4
Guatemala	652			0	2.9	51.8	0.6	0	0
Honduras	541			0	76.5				
Nicaragua	1,062			0	19.3	0	0	0	2.2
Panamá	5,219	98.4	87.5	0.9	1			0.5	0.8
El Caribe	6,054	81.6	76.7	6.5	2.9	10.4	18.3	0.3	0.9
Antigua y Barbuda	-	100		0					
Barbados	30	96.4	99.3	0	0	0	0		
Haití	5			100	0	0	100		
Jamaica	700	52.2	97.1	47.8	2.9	0	0		
Países Andinos	3,785	90.8	94.1	4	0.6	0	2.2	0	0.5
Venezuela	768	57.6	97.9	7	0	0	1.2		
Ecuador	423			100	0.3	0	0.4		
Mercosur	102,237	63.8	89.1	0	0.2	1.9	0.7	3	1.3
Argentina	65,847	53.6	91.7	0	0.3	2.5	0	3.5	2
Chile	8,085	98.1	99.5	0	2.4	1.7	0.2	0	0

Nueces: Distribución de las Exportaciones entre el Hemisferio Occidental, la CEE y Asia, 1986 - 1995

Origen Región/País	Exportac. a H.Occ, CEE y Asia (\$1000) (1991-995)	Participación (%) de las Exportaciones a:							
		ALC		TLC		Unión Europea		Asia	
		86-90	91-95	86-90	91-95	86-90	91-95	86-90	91-95
Mundo	3,212,522	2	3	19.9	18.9	58.3	56.8	20.5	22.3
Hemisferio Occidental	1071141.8	3.9	6	24.9	29	46.7	44.1	13.6	15
TLC	832,238	2.4	4.6	11.2	19.2	54.8	50.2	17.9	19.1
Estados Unidos	767,002	2.5	4.9	7.3	12.5	57.3	54.3	18.7	20.7
Canadá	1,919	14	15.7	34.9	33.1	48.2	45.6	1.7	10.6
América Latina y El Caribe	302221.6	7.7	8.6	70.5	70.9	19.1	18.1	0.5	0.7
América Central	8,842	9.1	10.5	67.1	59.3	16.5	22.9	7	6.8
Costa Rica	2,823	0.2	2.2	60.8	67.8	38.3	25.3	0.4	4.6
El Salvador	297			26.9	33.6	1.8	0.1	68.7	48.6
Guatemala	4,141			94.8	74.4	1	7.7	3.3	5.5
Honduras	1,054	33.3	17.6	42.1	11.1	22.9	60.4	1.2	8.7
Países Andinos	24,688	21.3	9.9	47.4	35.2	27.1	51.9	1.2	0.8
Perú	3,823			51.4	36.7	32.8	45.9	2.5	2
Bolivia	19,493	30.2	7.2	45.4	35.9	24.1	55.2		
Mercosur	166,910	1.3	2.2	77	79.6	18.6	15.1	0.3	0.8
Brasil	165,761	1.1	2.1	77.2	79.8	18.6	15	0.3	0.8
Chile	27,543	65.7	85.9	5.2	3.1	27.9	29.2	0.4	0.1

Torta y Residuos de Semillas de Oleaginosas: Distribución de las Exportaciones entre el Hemisferio Occidental, la CEE y As

Origen Región/País	Exportac. a H.Occ, CEE y Asia (\$1000) (1991-995)	Participación (%) de las Exportaciones a:							
		ALC		TLC		Unión Europea		Asia	
		86-90	91-95	86-90	91-95	86-90	91-95	86-90	91-95
Mundo	6,477,001	6.6	7.3	4.4	5.3	80.1	70.9	9.8	17.8
Hemisferio Occidental	4916312.4	7.7	9.6	5.3	6.9	58	58	3	7.8
TLC	1,290,616	19	22.7	18	26	25.4	11.4	6.7	12.5
Estados Unidos	1,150,394	20.2	25.5	16.2	21	26.8	12.4	4.4	11
Canadá	140,053	0.5	0	45.5	67	3.5	3.4	43.1	24.6
América Latina y El Caribe	3625865.4	3.1	4.9	0.2	0.1	68.5	74.5	1.5	6.2
América Central	6,501			0.1	0.1	23.4	11.8	13.1	46
Guatemala	632			0	0.6	0.1	0.1		
Panamá	522			0.2	0	51.7	74.4	48.1	23.7
Países Andinos	38,831	88.8	97.6	1	0	9.3	1.4	0	0.2
Perú	245			0	5.9	100	5.7	0	10.6
Mercosur	3,569,326	2.6	3.6	0.1	0.1	68.9	75.6	1.5	6.2
Argentina	1,518,203	4.5	3.7	0.1	0.1	58.2	71	0.4	4.6
Brasil	1,967,671	0.7	1.1	0.1	0	75.9	81.1	2.1	7.6
Paraguay	80,532	55.1	62.3	6.2	0.9	28.8	31.8	0	0.1
Uruguay	2,920	8.1	38.5	0	8.6	37.8	41.7	0.3	0.1

Aceite de Oliva: Distribución de las Exportaciones entre el Hemisferio Occidental, la CEE y Asia, 1986 - 1995

Origen Región/País	Exportac. a H.Occ, CEE y Asia (\$1000) (1991-995)	Participación (%) de las Exportaciones a:							
		ALC		TLC		Unión Europea		Asia	
		86-90	91-95	86-90	91-95	86-90	91-95	86-90	91-95
Mundo	1,849,803	3.2	3.6	14.7	16.9	81	77.8	1.2	2
Hemisferio Occidental	20129.4	60.8	68	3.4	9.2	0.7	5.2	4.3	16.1
TLC	5,697	10.3	18.8	16.4	13.7	2.3	13.5	50.7	51.7
Estados Unidos	4,885	14.8	21.4	19.6	14.6	2.6	1.3	64	60.2
América Latina y El Caribe	15150.6	65.3	83.4	2.3	7.1	0.6	6.4	0	2
América Central	91			93.1	3.3	0	0		
Belize	-			100					
Panamá	44			33.3	1.8				
Mercosur	14,126	65.7	87.6	1.4	7.3	0.5	2	0	2.2
Argentina	13,730	75.4	88.6	1.6	7.5	0.6	2.1	0	0.9
Brasil	392	26.7	53.1	0.3	0.1	0	0	0.1	45.9

Naranjas y Mandarinas: Distribución de las Exportaciones entre el Hemisferio Occidental, la CEE y Asia, 1995 - 1995

Origen Región/País	Exportac. a H.Occ, CEE y Asia (\$1000) (1991-995)	Participación (%) de las Exportaciones a:							
		ALC		TLC		Unión Europea		Asia	
		86-90	91-95	86-90	91-95	86-90	91-95	86-90	91-95
Mundo	2,797,172	0.3	0.4	6.9	8.2	82.1	79.3	10.8	12.1
Hemisferio Occidental	477701.2	1.4	2.2	22.1	24	29.8	31.7	42.2	38.1
TLC	293,681	0.3	0.3	30.9	35.1	2.9	1.2	63	61.5
Estados Unidos	283,955	0.3	0.3	29.6	33.5	2.9	1.1	64.3	63.1
América Latina y El Caribe	193181.4	3.2	4.9	8.6	10.1	78.1	76.4	2.4	1.3
América Central	1,248	56.3	81.1	3.1	2.4	23.7	13.6	0	0
Belice	8	100	47.4	0	0	0	42.1		

Otras Sustancias Proteicas: Distribución de las Exportaciones entre el Hemisferio Occidental, la CEE y Asia, 1986 - 1995

Origen Región/País	Exportac. a H.Occ, CEE y Asia (\$1000) (1991-995)	Participación (%) de las Exportaciones a:							
		ALC		TLC		Unión Europea		Asia	
		86-90	91-95	86-90	91-95	86-90	91-95	86-90	91-95
Mundo	5,171,412	4.1	5.1	21.4	20.5	57	54.1	19	22.6
Hemisferio Occidental	759596	19.9	21.9	30.9	38.7	22.1	18.3	24.6	20.3
TLC	630,274	15.3	18.6	32.1	42.2	22.1	17.8	28.2	22.4
Estados Unidos	549,061	16.2	20.2	28.3	38	24.2	19.5	28.6	23.5
Canadá	72,181	5.8	4.4	59.2	73.1	7.8	5.6	26.4	16.7
América Latina y El Caribe	138354.4	40.5	37.7	26.2	23.9	21.6	19.9	8.8	9.3
América Central	3,434	97.6	96.7	2.8	1	0	1.2	0.9	1.5
Costa Rica	1,307	99.4	98.2	0.7	0.8	0	0.9	0	0.4
El Salvador	303			0	1.3	0	0		
Guatemala	1,387	100.1	99.9	2.4	1			0	0.1
Honduras	83	100	98.1	13.8	0	0	0.7		
Panamá	227	87.9	92.2	2.1	3.3	0	1.2	0	0
El Caribe	2,487	50.5	81.8	21.2	2	35.7	12.5	0.2	3.5
República Dominicana	34	87.5	12.8	0	88.6	0	0.6		
Islas Caimán	859			100	0				
Cuba	163			0	0.1	0	0	0	0
Jamaica	408	66.5	100	33.3	0.1	0	0		
Países Andinos	21,637	46.7	55.7	36.9	26.6	20	16.9	1.5	4.3
Venezuela	2,943	34.4	43.5	16.6	14.4	29.7	10.8	14	31.5
Perú	160			8	22.2	2	14.5	38.8	1
Colombia	16,547	43.6	53	41.9	32	21.7	20	0.2	0
Mercosur	99,928	36.1	30	24.4	22.5	22.5	22.6	11.5	11.6
Argentina	27,020	44.9	40.6	22.6	16.1	13.6	15.9	4.1	4.5
Brasil	64,999	22.2	19.4	21.7	25.5	28.9	26.8	14.8	15.3
Uruguay	7,878			37.5	20.1	9.7	11.3	8.5	5.3
Chile	1,837	45.5	65.1	36.6	8.5	9.1	4.2	6	1.9

Aceite de Almendra de Palma: Distribución de las Exportaciones entre el Hemisferio Occidental, la CEE y Asia, 1995 - 1995

Origen Región/País	Exportac. a H.Occ, CEE y Asia (\$1000) (1991-995)	Participación (%) de las Exportaciones a:							
		ALC		TLC		Unión Europea		Asia	
		86-90	91-95	86-90	91-95	86-90	91-95	86-90	91-95
Mundo	417,002	1.5	5.3	29.5	24.2	56.8	53.8	12.3	17.4
Hemisferio Occidental	5884.2	79.6	71	15.3	42.7	4.8	3.6	0.4	1.5
TLC	1,899	5.9	27.9	75.9	72.2	16.1	4.4	3.4	4.7
Estados Unidos	1,780	6.1	29.8	78.2	71.7	16.7	4.5	3.5	5
América Latina y El Caribe	4064.6	68.2	89.7	8	29.9	3.4	3.2		
América Central	735	48.9	99.6	0	47.2	49.9	0.3		
Costa Rica	507	100	100	0	68.3				
Países Andinos	988	0.3	82.9	99.7	76.3				
Ecuador	377		100.1		93.4				
Perú	220			99.3	100				
Colombia	324			100	56.2				

Almendra de Palma: Distribución de las Exportaciones entre el Hemisferio Occidental, la CEE y Asia, 1986 - 1995

Origen Región/País	Exportac. a H.Occ, CEE y Asia (\$1000) (1991-995)	Participación (%) de las Exportaciones a:							
		ALC		TLC		Unión Europea		Asia	
		86-90	91-95	86-90	91-95	86-90	91-95	86-90	91-95
Mundo	20,054	1.9	10.8	1.1	10	71.5	42.6	26.3	38
Hemisferio Occidental	4302.6	64.5	37.1	40.7	42.7	24.5	14.4	5.9	8.9
TLC	662	5.1	36.9	3.6	22.2	56.8	35.9	36.5	17.8
Estados Unidos	582			5.7	24.4	87.2	38.7	7.2	19.6
América Latina y El Caribe	3663.6	75.7	37	47.7	46.3	18.3	10.7	0	7.3
América Central	3,224	83.1	30.8	49.3	52.3	16.5	10.3	0	8.1
Costa Rica	2,176	100	16.7	68.3	77	0	0	0	8.6
Guatemala	129			5.3	8.2	94.7	11	0	56.3

Aceite de Palma: Distribución de las Exportaciones entre el Hemisferio Occidental, la CEE y Asia, 1986 - 1995

Origen Región/País	Exportac. a H.Occ, CEE y Asia (\$1000) (1991-995)	Participación (%) de las Exportaciones a:							
		ALC		TLC		Unión Europea		Asia	
		86-90	91-95	86-90	91-95	86-90	91-95	86-90	91-95
Mundo	2,982,053	1	2.9	5	3.4	31.3	30.8	62.9	63.9
Hemisferio Occidental	38786.2	32.6	68.3	9.7	37.8	54.8	19.6	3.9	6.5
TLC	3,848	32.2	34.6	59.4	52.9	29.8	1.9	3.7	32.3
Estados Unidos	3,085	48.4	39.2	81.7	61.9	3	2.4	4.8	19.7
Canadá	763	0.1	15.9	15.4	16.7	83	0	1.5	83.2
América Latina y El Caribe	34938.2	32.6	72.1	6.9	36.2	56.2	21.5	4	3.7
América Central	15,144	42.2	78.3	14.7	37.2	57.6	21.4	0.2	0
Costa Rica	9,480	82.3	79.8	74.8	55.3	17.7	19.6		
Guatemala	910	100	100	100	0.2				
Honduras	4,470	35.9	69.2	2.3	8.8	64.1	30.8		
Panamá	2			14.9	0	80.7	0	4.3	0
El Caribe	417	6.8	87.1	0.9	66.2	86.4	9.8	6	0.4
República Dominicana	310				89				
Países Andinos	12,001	89.9	90.1	0	44.6	10.1	8	0	0
Ecuador	4,792		99.5		62		0.5		
Perú	2,077			0	38.1	0	31.3		
Colombia	5,103	48.6	89.9	0	31.1	51.4	5.6	0	0
Mercosur	7,375	19.4	29.2	0.9	18.6	58.4	44.5	7.6	17.2
Brasil	6,693	19	24.4	1	19.2	61.9	48.3	7.8	17.8
Uruguay	107				82.3		17.7		

Plantas y Bulbos, Vivos: Distribución de las Exportaciones entre el Hemisferio Occidental, la CEE y Asia, 1986 - 1995

Origen Región/País	Exportac. a H.Occ, CEE y Asia (\$1000) (1991-995)	Participación (%) de las Exportaciones a:							
		ALC		TLC		Unión Europea		Asia	
		86-90	91-95	86-90	91-95	86-90	91-95	86-90	91-95
Mundo	3,169,715	1.2	1.7	9.1	11.6	87.2	80.2	2.8	7
Hemisferio Occidental	276351.8	5.9	6.5	57.8	65	29.5	24.7	6.2	4.7
TLC	184,196	8.2	7.3	79.5	85.9	10.1	7.1	1.8	1.7
Estados Unidos	110,790	14	12	67.3	78.5	15.2	10.3	2.8	2.6
Canadá	69,657	0.1	0.1	98.3	98.9	1.1	0.5	0.4	0.4
América Latina y El Caribe	95905	2.5	4.7	25.9	24.9	58.4	59	12.4	10.4
América Central	74,038	1.3	1.3	24.5	25.2	58.8	59.3	15.1	13
Costa Rica	48,973	0.9	1.4	29.7	28.1	52.7	56.8	16.4	12.5
Guatemala	17,695	0.6	0.4	15.9	18.1	68.5	67.2	14.8	13.3
Honduras	5,860	0.8	1.1	24.9	21	62.3	58.8	11.6	18.2
El Caribe	4,875	2.6	2.1	44.1	42	47.5	55	0.1	0.3
Cuba	879	0	1.9	0	1.7	83	98	0	0.1
Haití	141			96.5	100	3.5	0		
Países Andinos	2,785	15.6	71.6	42.4	15.1	34.6	9	1.2	1.4
Venezuela	199	31.1	51.3	5.1	10.1	23.6	15	0	0.7
Ecuador	589			0	2.5	52.5	2.7	0	0.5
Perú	66			11	20.8	84.8	25	1.7	30.7
Colombia	1,927	14.7	69.3	55.6	19.3	27.6	9.8	1.2	0.7
Mercosur	9,526	6.3	9.2	5.3	3.4	82.5	85.4	4.9	2.4
Argentina	475			7.8	2.9	23.5	52.4	1	1.6
Brasil	8,916	4.1	7.4	5.4	3.5	84.5	87.4	5.1	2.5
Chile	932			5.8	9	9.8	37.7	6.2	1

II.60

Carne de Cerdo, Fresca y Congelada: Distribución de las Exportaciones entre el Hemisferio Occidental, la CEE y Asia, 1988

Origen Región/País	Exportac. a H.Occ, CEE y Asia (\$1000) (1991-995)	Participación (%) de las Exportaciones a:							
		ALC		TLC		Unión Europea		Asia	
		86-90	91-95	86-90	91-95	86-90	91-95	86-90	91-95
Mundo	8,450,382	1.4	1.7	9.5	6.3	62.3	59.5	27.2	33.2
Hemisferio Occidental	1083719.4	4.6	10.4	54.4	36.2	1.7	0.8	40.9	53.4
TLC	1,001,082	4.6	7.4	56.5	39.2	0.8	0.6	39.9	53.9
Estados Unidos	468,226	13.4	12.3	14.9	15.6	2.5	1.1	78.4	77
Canadá	509,651	1.1	3.1	73.6	62.5	0.1	0.1	24.1	30.6
América Latina y El Caribe	105842.8	3.4	36.4	0.3	0.4	23.2	3.3	69.9	58.5
América Central	262	50.9	99.7	92.1	0.2	0	0.4		
Belice	-	100		97.2					
Guatemala	6			63.5	0				
Nicaragua	29			100	0				
Panamá	42			100	0.9	0	2.4		
El Caribe	198	81.8	74.8	12.7	6.1	11.7	0.8	0.5	14.4
Barbados	-	100	100	100	0				
Países Andinos	1,897	53.9	97	0	0.1	0	0.1	0	0.1
Venezuela	786	61.5	99.7	0	0.2	0	0	0	0.2
Mercosur	71,835	1.3	38.9	0	0	26.5	4.6	68.5	54.6
Argentina	1,365	2.9	5.3	0	0	10.7	12.7	84.2	79.1

Papas: Distribución de las Exportaciones entre el Hemisferio Occidental, la CEE y Asia, 1986 - 1995

Origen Región/País	Exportac. a H.Occ, CEE y Asia (\$1000) (1991-995)	Participación (%) de las Exportaciones a:							
		ALC		TLC		Unión Europea		Asia	
		86-90	91-95	86-90	91-95	86-90	91-95	86-90	91-95
Mundo	1,452,893	5.6	5.5	8.1	9.1	83.8	83.2	2.8	2.6
Hemisferio Occidental	203887.6	25.3	28.6	66.1	64.8	7.8	2.3	0.3	0.4
TLC	180,349	23.4	20.2	72	73.3	4.1	2	0.3	0.5
Estados Unidos	77,918	5.8	9.1	96.2	95.8	0.1	0.2	1	1.1
Canadá	101,656	29.2	28.1	63.6	56.5	5.7	3.4	0.1	0
América Latina y El Caribe	24313.6	51.1	93.6	2.2	0.3	42.9	4.8	0.1	0
América Central	3,638	90.2	99.4	1.1	0.3	9.5	0.2		
Costa Rica	317	31.9	95.3	3.3	0.8	64.9	1.8		
Guatemala	3,242	95	99.9	0.9	0.1	5	0.1		
Nicaragua	1			0	66.7	26.3	0		
Mercosur	10,608	66.8	89	0.3	0.1	28.6	8.5	0.8	0
Brasil	998	36.4	9.1	0.6	1.3	59.9	88.6		
Chile	330	17.6	92.6	2.1	0.2	79.3	1.8	0.3	1.3

Aves de Corral, Vivas: Distribución de las Exportaciones entre el Hemisferio Occidental, la CEE y Asia, 1986 - 1995

Origen Región/País	Exportac. a H.Occ, CEE y Asia (\$1000) (1991-995)	Participación (%) de las Exportaciones a:							
		ALC		TLC		Unión Europea		Asia	
		86-90	91-95	86-90	91-95	86-90	91-95	86-90	91-95
Mundo	675,519	9.6	9.4	7.6	7.6	40.7	44.5	43.5	39.9
Hemisferio Occidental	153761.4	34.6	34.9	32.1	31.7	9.8	6.9	24.1	23.1
TLC	138,071	31.1	27.5	33.7	35.2	10.3	7.7	25.4	25.7
Estados Unidos	119,083	35.1	30.8	28.3	30.8	10.6	7.4	27.2	28
Canadá	18,957	9.5	6.6	63	63.3	8.6	9.8	16.1	11.4
América Latina y El Caribe	15721.6	98.5	99.5	3	0.8	0.4	0	0.1	0.2
América Central	3,526	99.3	99.4	8.5	2.2	0.5	0	0.3	0.6
Belice	2			43.8	100				
El Salvador	2,707			0.1	0				
Guatemala	661			22.1	11.1			0.7	0
Panamá	16	100	100	0	10.3				
El Caribe	393	98.6	93.7	7.3	1.8	0.4	0.1	0.5	4.2
Antigua y Barbuda	-			100					
Cuba	21	99.9	100	6.5	34				
Países Andinos	2,370	94.1	99.7	1.4	0.3	0.1	0	0.1	0
Perú	315			8.9	2.5	0.7	0		
Mercosur	6,316	97.9	99.7	0	0.3	1	0	0.1	0
Brasil	6,156	98	99.9	0	0.3	1	0	0.1	0
Chile	3,084	99.6	100	0.1	0.5	0.1	0	0	0

Carne de Aves, Fresca y Congelada: Distribución de las Exportaciones entre el Hemisferio Occidental, la CEE y Asia, 1986 -

Origen Región/País	Exportac. a H.Occ, CEE y Asia (\$1000) (1991-995)	Participación (%) de las Exportaciones a:							
		ALC		TLC		Unión Europea		Asia	
		86-90	91-95	86-90	91-95	86-90	91-95	86-90	91-95
Mundo	4,440,106	7.3	8.2	3.9	5.6	61.1	56.8	29.5	32.8
Hemisferio Occidental	1778889.2	14.4	17	10.7	14.1	8.7	8.9	37.5	36.1
TLC	1,176,414	19.4	19.9	18.7	21.3	3.1	3.5	48.5	37.4
Estados Unidos	1,146,913	19.5	20	18.3	21.3	3.1	3.4	48.7	37.4
Canadá	25,267	16.6	17.3	46.7	22.5	6.2	5.2	21.2	29.4
América Latina y El Caribe	606708.8	7.7	11.3	0	0	16.1	19.5	23.4	33.9
América Central	2,285	76.2	79.6	12.4	0.8	20.2	7.2	1.4	0.7
Belice	-			100					
El Salvador	131			4.2	0	0	0		
Guatemala	618			6.3	3.1	29.3	13.2		
Nicaragua	198			100	0	0	32.4		
Panamá	213	65.9	82.2	11	0	0	8.4	0	7.1
Países Andinos	14,376	76.7	93.9	0	0	0.1	0.7	12.9	4.4
Venezuela	12,788	88.2	99	0	0			0	0

Arroz: Distribución de las Exportaciones entre el Hemisferio Occidental, la CEE y Asia, 1986 - 1995

Origen Región/País	Exportac. a H.Occ, CEE y Asia (\$1000) (1991-995)	Participación (%) de las Exportaciones a:							
		ALC		TLC		Unión Europea		Asia	
		86-90	91-95	86-90	91-95	86-90	91-95	86-90	91-95
Mundo	3,085,982	20	21.9	6.7	9.1	41.2	34.6	33.3	36.9
Hemisferio Occidental	1239627	27	39.9	6	9.8	18.5	17.4	3	5.7
TLC	852,116	20.2	26.5	7.4	13.2	14.2	12.6	3.8	8.3
Estados Unidos	848,526	20.2	26.5	7.4	13.2	14.2	12.6	3.8	8.1
Canadá	2,890	8.3	7.3	20.4	13.7	21.4	6.8	0.7	56.8
América Latina y El Caribe	388210.8	53	69.3	0.4	2.3	34.8	27.9	0	0
América Central	7,303	84.7	97.5	0.6	19.3	0	2.5		
Costa Rica	870	100	100.1	0	0				
Guatemala	975			0	0.1	0	0.2		
Nicaragua	302	97.6	98.7	2.6	30.8	0	1.3		
Panamá	4,081	28.1	95.7	0	32.1	0.1	4.3		
Países Andinos	30,194	94.6	99.8	0.2	0.5	0.2	0.2		
Venezuela	11,788	91.2	99.9	0.8	0	1.2	0.1		
Colombia	8,116	92.6	99.8	0.1	1.9	0	0		
Mercosur	220,632	65.9	94.5	0.7	3.4	14.5	1.1	0	0
Argentina	76,564	71.5	98.8	0	2.2	11.9	0.4	0	0
Brasil	2,361	29	35.9	23.8	25.7	18.1	8.2	0	0
Uruguay	141,485	65.5	93.1	0	3.7	15.2	1.5	0	0
Chile	168	76.3	96.9	0	1.2	23	0.2	0.1	0.1

Caucho y Gomas, Natural: Distribucción de las Exportaciones entre el Hemisferio Occidental, la CEE y Asia, 1986 - 1995

Origen Región/País	Exportac. a H.Occ, CEE y Asia (\$1000) (1991-995)	Participación (%) de las Exportaciones a:							
		ALC		TLC		Unión Europea		Asia	
		86-90	91-95	86-90	91-95	86-90	91-95	86-90	91-95
Mundo	4,795,022	5.9	6.6	23.2	28.1	22.7	22.2	49.4	46.5
Hemisferio Occidental	78554.6	37.5	55.7	42.6	40.2	12.6	11.3	14.7	16.9
TLC	42,410	28.1	42.1	43.4	38.3	14.9	18.8	16.4	16.9
Estados Unidos	34,892	34.9	49.4	33.3	41.1	18.3	20.7	14.4	12.3
Canadá	2,565	1.2	0.7	97.3	67.4	0.8	7.8	1.5	1.3
América Latina y El Caribe	41098.2	54.4	64.5	35.9	37.7	8.7	3.4	20	21.7
América Central	26,269	74.9	75.4	53.1	55.7	0.5	0.7	8.1	11.7
Costa Rica	43	73.4	99.1	32.5	0			25.4	0
Belice	430			0.9	2.7	0	0	99.1	97.3
El Salvador	32			63.3	22				
Guatemala	25,528	77.7	77	53.4	57.1	0	0.3	6.9	10.4
Nicaragua	124			78.4	31.7	20.4	55	0.7	0
El Caribe	1,626	3.7	85.9	9.5	2.3	86.8	6.6	0	1
Países Andinos	994	97.9	81.4	2.7	0.1	1.8	10.8	0.2	3.1
Venezuela	48	92	30.7	90.9	0	7.6	66.8		
Perú	19			71.8	6.4	18	0		
Colombia	507	42.8	72.1	2.3	0	50.7	13.1	4.4	6.1
Mercosur	7,045	20.5	52.2	32.5	9.4	23.9	7.1	23.1	30.6
Brasil	3,366	1.8	2.3	40.5	19.6	27.3	12.6	30.5	64.1

Oveja, Cordero y Cabra: Distribución de las Exportaciones entre el Hemisferio Occidental, la CEE y Asia, 1986 - 1995

Origen Región/País	Exportac. a H.Occ, CEE y Asia (\$1000) (1991-995)	Participación (%) de las Exportaciones a:							
		ALC		TLC		Unión Europea		Asia	
		86-90	91-95	86-90	91-95	86-90	91-95	86-90	91-95
Mundo	392,158	3.4	6.7	4.5	7.7	92.2	89.5	2.4	2.2
Hemisferio Occidental	39297.2	48.1	63.9	61.4	70.2	1.6	0.1	2	2.2
TLC	28,785	63.3	81.6	91.1	95.9	2.3	0.1	3	2.9
Estados Unidos	25,499	78.7	91.2	93.9	96.1	0	0	3.6	3.2
Canadá	3,257	8.2	6.6	81.1	94.3	10.5	0.3	0.6	0
América Latina y El Caribe	10541.4	16.9	15.6	0	0.2	0	0.2	0	0.5
América Central	35	102.2	57.8	2.2	0	0	41.6		
Guatemala	1			3.8	0				

Seda : Distribución de las Exportaciones entre el Hemisferio Occidental, la CEE y Asia, 1986 - 1995

Origen Región/País	Exportac. a H.Occ, CEE y Asia (\$1000) (1991-995)	Participación (%) de las Exportaciones a:							
		ALC		TLC		Unión Europea		Asia	
		86-90	91-95	86-90	91-95	86-90	91-95	86-90	91-95
Mundo	664,602	0	0.2	1.5	1	42.9	30.2	55.5	68.7
Hemisferio Occidental	67849	0.3	1.4	1.8	3.6	22	19.3	74	73.4
TLC	918	12.9	48.4	5.7	12.4	30	16.2	44.2	27.9
Estados Unidos	915	13.7	46.5	6.5	12.4	25.8	16.1	45.6	28
América Latina y El Caribe	66931.2	0	0.8	1.7	3.5	21.8	19.3	74.7	74
América Central	118			0	0	1.3	0	35.1	89
Guatemala	1			0	0				
Países Andinos	1,284			2	0.4	25	4.3	73	79.1
Venezuela	14				13.2				

Aceite de Soya: Distribución de las Exportaciones entre el Hemisferio Occidental, la CEE y Asia, 1986 - 1995

Origen Región/País	Exportac. a H.Occ, CEE y Asia (\$1000) (1991-995)	Participación (%) de las Exportaciones a:							
		ALC		TLC		Unión Europea		Asia	
		86-90	91-95	86-90	91-95	86-90	91-95	86-90	91-95
Mundo	1,700,848	20.8	27.3	5.1	3.6	25.6	22.6	50.5	48.5
Western hemisphere	1733138.2	20.8	25.4	5.1	2.7	1.6	3.5	42	39.2
TLC	448,566	16.9	16.7	3.4	7.7	0.2	1.1	59.4	34.1
Estados Unidos	431,300	16.8	16.9	3.4	5.6	0.1	0.5	59.7	35.2
Canadá	8,670	33.8	14.8	5.6	64.7	21.5	0	7.2	11.8
América Latina y El Caribe	1293168.2	22.8	28.3	6	1.3	2.3	4.5	33.1	40.7
América Central	4,506	99.3	98.8	3.4	0.1	0.1	0.1	0	1.1
Costa Rica	3,007	100	100	13.2	0.1	0	0		
Guatemala	539			0	0.4				
El Caribe	5,741	82.1	81.5	0	13.2	0	0.1	17.9	1
República Dominicana	392	100	98.6	0	67.2	0	1.4		
Países Andinos	14,716	99.9	99.6	0.4	0	0	0	0	0.3
Ecuador	1,120			9.3	0	0.3	0		
Mercosur	1,259,290	22	27.1	6	0.9	2.4	4.4	33.4	41.8
Argentina	645,811	35.2	42.7	5.9	1.2	1.3	0.7	22.6	26.1
Brasil	570,040	6.3	4.6	6	0.6	3.1	8.4	46.1	62.9
Paraguay	40,420	64.6	90.3	12.6	0	20.3	7.6		
Uruguay	3,020	99.7	87.4	0	21.6	0.3	0		

Soya: Distribución de las Exportaciones entre el Hemisferio Occidental, la CEE y Asia, 1986 - 1995

Origen Región/País	Exportac. a H.Occ, CEE y Asia (\$1000) (1991-995)	Participación (%) de las Exportaciones a:							
		ALC		TLC		Unión Europea		Asia	
		86-90	91-95	86-90	91-95	86-90	91-95	86-90	91-95
Mundo	6,674,385	8	11.6	5.5	8	54.8	51.2	36.2	36.3
Hemisferio Occidental	6699153.2	7.8	11.4	5.4	7.9	51.8	49.3	31.4	32.8
TLC	4,640,283	9.4	13.1	7.3	10.9	43	39	37.7	40.9
Estados Unidos	4,479,221	9.6	13.6	7.1	10.6	43.2	38.6	37.6	41.5
Canadá	161,014	0.1	0.2	17.9	17.7	30.4	51.4	45.9	25.9
América Latina y El Caribe	2058918.4	3.4	7.5	0.4	1.2	75	72.5	14.7	14.4
América Central	10,362	11.2	14.8	9.8	6.6	77.6	60.6	0.1	0.1
El Salvador	2,148	3.8	5.6	0.3	4.1	76.2	73		
Guatemala	5,944	4.6	10	7	8.6	82.9	57.2	0.1	0
Nicaragua	2,090	31.6	31.5	22.6	3	65.1	62.7		
Países Andinos	35,958	18.5	89.1	0	0	52.8	4.4	0	0
Perú	4			35.2	0	57.4	0	0	100
Mercosur	2,012,279	3.2	6	0.3	1.1	75.2	73.8	14.9	14.7
Argentina	747,463	1.8	6.3	0.9	2.4	80.9	73.3	6.3	12.5
Brasil	1,017,253	0.6	1.3	0.2	0.5	72.8	78.3	21.3	17.4

Especies: Distribución de las Exportaciones entre el Hemisferio Occidental, la CEE y Asia, 1986 - 1995

Origen Región/País	Exportac. a H.Occ, CEE y Asia (\$1000) (1991-995)	Participación (%) de las Exportaciones a:							
		ALC		TLC		Unión Europea		Asia	
		86-90	91-95	86-90	91-95	86-90	91-95	86-90	91-95
Mundo	1,416,365	4.8	6.3	28.2	27.3	35.3	33	33.1	35.8
Hemisferio Occidental	217379.4	10.6	12.1	29.5	35	28	23.9	5.8	10.2
TLC	63,587	15.3	18.7	53.7	60.7	12.2	10.7	10.7	11.2
Estados Unidos	39,968	22.5	25.8	39.9	51.1	15.9	13.5	19	16.8
Canadá	3,636	35.1	20.7	29.9	48.7	10.5	13.3	6.5	7.4
América Latina y El Caribe	173775.2	9.6	8.7	28.8	31	29	26.5	4.6	8.7
América Central	58,010	1.4	2.6	4.1	8	8	10.2	9.6	17.9
Costa Rica	4,706	13.9	11.5	25	51.4	37.9	28.4	2	3.4
Belice	1			36.9	100	12.3	0		
Guatemala	51,292	0.2	0.3	2.3	3.4	6.4	8.3	10.4	19.9
Honduras	1,082	0.8	6.3	20.4	35.7	8.2	27.3	0.6	0
El Caribe	10,640	8.3	9.7	17.8	27.1	62.5	55.2	1.3	2.4
Islas Caimán	30			0	90.1	0	9.9	100	0
Grenada	4,313	10.4	11.8	8.8	11.4	78.7	74.9	0	0
Países Andinos	2,121	39.9	35.5	15.8	27.8	25.2	18.5	3.8	13.5
Ecuador	287	31	17.8	14.6	45.7	40	25.6	9.3	3.7
Perú	948	52.5	51.3	16.7	26.9	20.5	26.5	0.7	9.6
Colombia	697	5.1	15.3	16.3	28.1	17.5	7.7	9.5	17.9
Mercosur	66,461	14.2	14.4	36.8	28.6	35.7	45.6	2.9	2.8
Argentina	1,595	67.5	63.9	10.2	15.9	9.2	25.6	11.6	3.4
Brasil	64,426	12.9	13	37.5	29.1	36.3	46.4	2.7	2.8
Chile	16,361	5.5	8.9	64.1	62.3	15.5	15	13.5	13.9

Almidón: Distribución de las Exportaciones entre el Hemisferio Occidental, la CEE y Asia, 1986 - 1995

Origen Región/País	Exportac. a H.Occ, CEE y Asia (\$1000) (1991-995)	Participación (%) de las Exportaciones a:							
		ALC		TLC		Unión Europea		Asia	
		86-90	91-95	86-90	91-95	86-90	91-95	86-90	91-95
Mundo	772,534	4.9	5.2	12.2	8.5	57.3	53.3	26.5	34
Hemisferio Occidental	87183.2	28.3	31.5	45.5	33	10.5	12.7	14.7	19.9
TLC	77,084	23.1	23.9	49.1	36.8	10.8	13.9	16.1	22.1
Estados Unidos	54,654	26.5	24.8	38.4	20.3	13.6	19.4	20.3	31
Canadá	15,517	0.9	1.4	97.5	97.1	0.4	0.3	0.9	0.9
América Latina y El Caribe	17012.2	67	80.6	25.3	15.4	5.2	2.2	1.2	1.7
América Central	2,974	99.2	99.1	0.8	0.3	0	0.6		
Honduras	900			0.1	0				
Países Andinos	1,137	48.1	86.7	49.6	7.2	2	4.3	0	2
Colombia	746	47.5	86.8	51.7	10.5	0.9	0.5	0	2.3
Mercosur	5,538	63.9	91.5	21.8	5.3	5.3	3.7	3.3	0.6
Brasil	4,304	55.6	89.3	28.6	6.8	6.1	4.7	2.2	0.7
Uruguay	4			33.3	0	0	0		
Chile	67			39	0			0	3.6

Azúcar Refinada: Distribución de las Exportaciones entre el Hemisferio Occidental, la CEE y Asia, 1986 - 1995

Origen Región/País	Exportac. a H.Occ, CEE y Asia (\$1000) (1991-995)	Participación (%) de las Exportaciones a:							
		ALC		TLC		Unión Europea		Asia	
		86-90	91-95	86-90	91-95	86-90	91-95	86-90	91-95
Mundo	1,948,861	14.9	15.5	28.9	7.6	36	55.1	25.2	24.2
Hemisferio Occidental	742571.2	20.9	34	42.8	15.8	0.5	0.7	9.3	11.4
TLC	203,244	45.5	43.6	62.4	53.4	2.4	0.3	1.7	1.9
Estados Unidos	142,302	66.7	60.7	57.2	44.7	0.2	0.4	0.3	1.4
Canadá	47,029	12.5	2.9	81.5	95.6	1	0.1	0.2	0
América Latina y El Caribe	553239.8	16.2	29.8	40.6	1.6	0.8	0.8	10.4	15
América Central	36,781	22.9	92.3	72.3	4.6	0	0	7.5	2.9
Belice	20			100	100				
El Salvador	6,061	0	99.9	97.8	0.6				
Guatemala	30,254	41.1	91.6	53.1	4.7	0	0	11.8	3.6
Nicaragua	141			0	0	0	2.3	80	0
El Caribe	33,176	8.9	17.7	42.9	2.4	0.1	7.3	11.6	2.4
Cuba	24,401	13.1	9.1	7.1	0	0	1.5	19.7	3.3
Países Andinos	88,401	36.6	82.3	74.2	3.6	0.2	0	0	9.7
Venezuela	5,158	99.8	100	99.8	0				
Colombia	72,819	28	80.1	69.7	3.4	0.5	0	0	11.7
Mercosur	380,949	16.4	13.5	23	0.8	0.3	0.5	12.7	18.5
Argentina	10,958	52.4	99.9	62.9	0	0	0.1	0	0
Brasil	369,183	12.1	10.9	17.1	0.6	0.3	0.5	14.4	19.1
Paraguay	13			97.7	98.5	0	0	0	0

Azúcar de Remolacha y Caña, Cruda: Distribución de las Exportaciones entre el Hemisferio Occidental, la CEE y Asia, 1986

Origen Región/País	Exportac. a H.Occ, CEE y Asia (\$1000) (1991-995)	Participación (%) de las Exportaciones a:							
		ALC		TLC		Unión Europea		Asia	
		86-90	91-95	86-90	91-95	86-90	91-95	86-90	91-95
Mundo	4,066,023	3.1	4.5	18.4	23.4	34	30.1	45.4	42.6
Hemisferio Occidental	2012336.6	6.1	8.4	23.5	28.5	26.5	20.5	25.3	17
TLC	20,371	7.9	25.6	17.2	39.4	19.4	0.3	16.2	32.7
Estados Unidos	5,727	71.6	63.6	88.5	73.4	1.7	1.1	1.5	4.2
Canadá	507	5.1	33.5	85.8	71.1	0	0.2	0	23.3
América Latina y El Caribe	2006102.6	6	8.2	23.3	28.4	26.5	20.5	25.3	17.1
América Central	371,679	20.6	17.9	29.8	51.6	15.8	8.5	7.9	12.4
Costa Rica	33,420	19.6	8.3	57.9	61.7	0.1	0.1	0	23.6
Belice	45,524			24	32.4	73.2	66.2	2.2	0
El Salvador	36,391	6.9	20.6	65.5	63.2	0	1.7	0	2.7
Guatemala	198,688	28	26	28.2	43.7	0.1	0	12.2	16.8
Honduras	7,215	9	0.1	46.8	74.6	0	0	5.5	0
Nicaragua	27,975	22.8	9.4	10.4	74.1	17.7	2.5	2.7	13.9
El Caribe	869,505	2.4	1.6	15	21.6	37	40.1	33.2	23.4
República Dominicana	122,593	4.5	1	66.2	85	3.1	0.5	0.6	0
Cuba	417,518	3	2.7	11.4	13.2	7.6	12.2	60.8	48.8
Países Andinos	148,734	6.1	40.4	60.6	50	1.2	2.1	4.6	3.9
Colombia	101,558	7.4	52.4	76	33.6	1.6	3	5.9	5.6
Mercosur	602,040	7.3	3.9	29.8	18.5	8.3	4.8	20.9	13.3
Argentina	40,795	21.5	20.7	52.7	70.2	2.8	0	22.2	2.3
Brasil	553,625	4.6	2.7	24.4	13.6	9.5	5.2	20.5	14.3

Edulcorantes y Siropes: Distribución de las Exportaciones entre el Hemisferio Occidental, la CEE y Asia, 1986 - 1995

Origen Región/País	Exportac. a H.Occ, CEE y Asia (\$1000) (1991-995)	Participación (%) de las Exportaciones a:							
		ALC		TLC		Unión Europea		Asia	
		86-90	91-95	86-90	91-95	86-90	91-95	86-90	91-95
Mundo	2,604,607	3.9	5.5	17.3	18.8	62.5	61.7	16.7	15.9
Hemisferio Occidental	469262.2	8.8	14.4	43	44.4	24	26.6	20.3	16.6
TLC	430,629	7.3	12.8	45.5	45.8	26.1	26.3	18.9	17.6
Estados Unidos	283,524	10	15.9	31.3	35.7	40	35.1	15.6	17.7
Canadá	119,235	0.2	1	75.8	78.1	14.4	10.9	8.1	8.9
América Latina y El Caribe	66503.8	17.7	31.6	21.3	21.3	8.4	18.3	44.2	25.4
América Central	4,350	83.6	44.5	10.3	54	0.3	1	3	1.6
El Salvador	92	100	100.2	9.7	0.9	0	0		
Guatemala	1,746	95.4	95.2	0.5	6.4	0	0.2	4.4	0
Panamá	105	60.4	64.6	23.6	15.2	0.7	35.2	0	0
El Caribe	8,035	13.7	8.6	72.2	75.7	2.3	15.6	0.2	0.5
Antillas Holandesas	2,545	28.2	13.3	71.4	40.8	0	46.3	0.4	0
Barbados	7	1.1	22.9	98.8	80	0	0	0	0
Cuba	45	48.8	1.8	0	0.9	0.1	92.8	0	5.4
Dominica	45	86.1	57.3	1.3	46.2	7.3	0	0.7	30.7
Países Andinos	2,182	53.6	86.5	35.9	6.2	3.9	6.1	4.3	0.7
Venezuela	211	21.5	83.8	28.9	1.8	16.8	13.4	0	2
Ecuador	66			49.3	0	0	66.3	0	0
Colombia	1,685	45.2	94.3	45.4	3.4	1.8	2.3	4.7	0
Mercosur	23,786	12.4	32	14.6	9.8	17.6	42.7	40.7	8.4
Argentina	10,300	17.2	40.6	33.4	12.6	23.3	34.8	0.9	3.7
Brasil	13,301	10.4	24.5	8.6	7.6	16.4	49.3	52.7	12.1
Uruguay	171			51.9	6.6	1.1	2.1	0	0.5

Cerdos: Distribución de las Exportaciones entre el Hemisferio Occidental, la CEE y Asia, 1986 - 1995

Origen Región/País	Exportac. a H.Occ, CEE y Asia (\$1000) (1991-995)	Participación (%) de las Exportaciones a:							
		ALC		TLC		Unión Europea		Asia	
		86-90	91-95	86-90	91-95	86-90	91-95	86-90	91-95
Mundo	1,438,721	1	1.3	7.2	7.7	70.4	64	21.9	28
Hemisferio Occidental	112978.2	11.4	14.9	89.1	94.1	0.1	0	5.1	2.7
TLC	110,863	8.1	13.1	92.4	96.1	0.1	0	5.3	2.7
Estados Unidos	14,715	60.3	82.8	48.1	79.5	0.5	0	37	14
Canadá	95,947	0.7	2.5	98.7	98.7	0.1	0	0.8	1
América Latina y El Caribe	2316.4	98.4	99.4	1.1	0	0.2	0.3	0.4	0
América Central	137			5.8	0	8.1	5.1		
Belice	-			100					
Guatemala	11			16.7	0				

T6: Distribución de las Exportaciones entre el Hemisferio Occidental, la CEE y Asia, 1986 - 1995

Origen Región/País	Exportac. a H.Occ, CEE y Asia (\$1000) (1991-995)	Participación (%) de las Exportaciones a:							
		ALC		TLC		Unión Europea		Asia	
		86-90	91-95	86-90	91-95	86-90	91-95	86-90	91-95
Mundo	1,522,068	4.3	5	15.5	16.2	50.1	47.2	30.1	31.9
Hemisferio Occidental	175357.8	43.2	33.5	28.5	40.9	13.2	9.6	5	6.4
TLC	52,211	6.3	6	59.9	74.3	6.5	3.8	22.5	16.4
Estados Unidos	29,338	7.6	10.2	46.3	55.6	8.2	6.4	35.8	29
Canadá	22,708	4.3	0.5	84.2	98.6	1.9	0.2	0.8	0.2
América Latina y El Caribe	123311.6	47.3	45.2	24.9	26.8	14	12.1	3	2.2
América Central	1,813	72.8	83	21.1	10	2.2	6.6	4.5	2.9
Belice	64			100	91.3	0	8.8		
Guatemala	590			44.9	11.1	4.1	12.4	0	7.5
Panamá	788	97.5	93.6	2.6	2.7	0.4	2.7	0.7	1
El Caribe	1,474	1.7	4.5	13.4	24.2	81	57.2	3.4	2
Cuba	-	0.6		0		99.4			
Países Andinos	3,164	26	43.2	45	29.4	14.7	18.5	1.4	8.7
Ecuador	1,937			56.6	41.9	15.7	23.5	1.3	0.5
Perú	333	77.5	80.6	15.6	18.1	7.1	0.2	0	0
Mercosur	114,304	48	45.9	24.8	27	13.2	10.9	3	2.1
Argentina	66,953	25.9	25.9	33.6	38.5	18.6	12.2	2.3	0.9
Brasil	46,638	66	74.3	18.3	10.7	8.9	9.2	4.3	4
Uruguay	143			21.4	20.8	22.6	0.1	0.3	0

Hilo e Hilazas: Distribución de las Exportaciones entre el Hemisferio Occidental, la CEE y Asia, 1986 - 1995

Origen Región/País	Exportac. a H.Occ, CEE y Asia (\$1000) (1991-995)	Participación (%) de las Exportaciones a:							
		ALC		TLC		Unión Europea		Asia	
		86-90	91-95	86-90	91-95	86-90	91-95	86-90	91-95
Mundo	8,252,593	1.1	2.3	3.9	5.1	55.1	45.2	40	47.6
Hemisferio Occidental	491441.8	9.7	25.3	18.7	29.9	48.7	27.5	10.5	13.4
TLC	165,145	20.8	26.3	37.1	52.4	26	14.9	9	8.6
Estados Unidos	132,089	25.2	30.8	27.7	46	27.6	15.8	11.5	7.9
Canadá	15,606	5.3	0.7	58	77.9	15.1	16.9	7.5	3.3
América Latina y El Caribe	343747.6	7.8	24.4	17.2	21.6	51.7	32.4	10.4	16.9
América Central	19,288	22.4	38	59.4	58.7	18	4.1	0.2	0.4
El Salvador	15,984	17.6	32.9	60.3	63.9	22.1	4.8	0	0
Guatemala	2,127	28.3	52.3	65.5	47.7	6.8	0	0	0
Panamá	352	46.9	72.4	10.3	8.6	11.4	1.4	10.3	12.2
El Caribe	518	16.5	26.3	43.9	39.2	36.9	4.5	1.7	26.2
Suriname	3			91.4	29.4	8.6	0	0	70.6
Países Andinos	109,852	10.4	20.2	14.8	17	51.7	48.3	9.5	8.7
Perú	95,309	7.8	15.8	11.7	16.7	52.6	51.4	11.5	10
Colombia	9,415	12.4	41	31.7	24.9	54.9	31.4	0.2	0.1
Bolivia	1,696	58.7	76.4	24.1	3.4	16.9	20.6	0	0.1
Mercosur	194,823	4.4	25.8	12.5	15.3	56.5	28.9	12.3	23.1
Argentina	27,640	20.6	55.9	17.6	5.6	42.8	24.3	10.5	13.3
Brasil	158,685	1.1	17.8	11.8	17.8	59.2	30.6	12.6	25.5
Uruguay	2,436	73.5	52.5	1.5	3.2	6.8	8.7	8.9	34.6
Chile	1,816			2.5	25.6	20.7	5	6.7	1

Productos de Tabaco: Distribucción de las Exportaciones entre el Hemisferio Occidental, la CEE y Asia, 1986 - 1995

Origen Región/País	Exportac. a H.Occ, CEE y Asia (\$1000) (1991-995)	Participación (%) de las Exportaciones a:							
		ALC		TLC		Unión Europea		Asia	
		86-90	91-95	86-90	91-95	86-90	91-95	86-90	91-95
Mundo	10,656,782	2.3	3	2.3	3.4	61.7	53.6	33.8	40.2
Hemisferio Occidental	5454012	3.3	5.2	2.6	5.5	35.2	32.2	40.1	35.3
TLC	5,030,285	2.9	4.3	1.4	4.8	35.7	31.1	41.6	38
Estados Unidos	4,779,993	2.8	4.4	0.5	0.7	36	32.7	42	39.8
Canadá	230,875	5.7	1.7	87.9	87.7	3.1	1.5	0.4	4.1
América Latina y El Caribe	443144.6	12.3	15.1	31.2	14.7	23.6	42.7	7	2.6
América Central	24,392	7.8	15.5	80.6	71.5	3.4	7.8	4.8	0.7
Bolivia	62				99.7				
Honduras	16,088	3	2.6	88.8	85.1	4	10	1.2	0.1
Nicaragua	646	38.7	10.7	41.9	56.3	6.4	17.5		
Panamá	3,812	12.9	4.4	28.7	69.4	0.8	4.4	49.5	4.3
El Caribe	106,803	7	2.1	39	39.2	40.1	46.8	1	1.5
República Dominicana	42,997	1.1	1	91.7	79.3	5.6	15	0	0.3
Cuba	56,517	1.2	2	1.7	2.8	75.5	76.7	1.9	2.5
Jamaica	6,391	2	0.7	94.2	96.6	3.2	1.9	0.1	0.4
Mercosur	208,172	26.8	24.4	1.1	0.2	4.3	63.3	27.5	4.4
Argentina	11,396			2.4	0.7	43	45.4	1.4	0
Brasil	195,460	24.8	22.6	1	0.1	2.1	64.4	29.1	4.6
Chile	2,312			1.8	2.2	2.7	47.8	72.1	19.3

Tabaco, en Bruto: Distribución de las Exportaciones entre el Hemisferio Occidental, la CEE y Asia, 1986 - 1995

Origen Región/País	Exportac. a H.Occ, CEE y Asia (\$1000) (1991-995)	Participación (%) de las Exportaciones a:							
		ALC		TLC		Unión Europea		Asia	
		86-90	91-95	86-90	91-95	86-90	91-95	86-90	91-95
Mundo	4,844,090	2.5	4.1	16.6	19	59.4	53	21.8	24.6
Hemisferio Occidental	2656645	3.8	4.4	9.9	12.7	49.7	46.2	25.9	26.1
TLC	1,541,171	3.6	4.2	2.7	2.4	45.8	42.5	36.5	36.7
Estados Unidos	1,417,307	3.7	4.3	0.2	0.3	45.8	41.9	38.4	40.6
Canadá	87,838	1.6	2.1	29	24.2	48.4	52.9	12.1	14.7
América Latina y El Caribe	1151500	4.2	4.7	23	27.1	55.5	50.9	8.1	9
América Central	53,612	11.7	12.2	58.2	53.4	17.6	28.8	11.7	5.4
Costa Rica	1,487	17.8	49.6	71	67.9	3.1	0		
Guatemala	35,486	8.4	7.5	53.8	47.9	20.6	36.8	17.9	7.6
Honduras	9,343	14.4	11.3	76.4	75.5	7.2	9.6	1	2.3
El Caribe	82,520	2.5	3.2	10.1	14.4	81.9	78.6	0	0.2
República Dominicana	52,047	3	4.3	18.2	22.1	71.1	69.4	0	0
Jamaica	643	34.4	2.6	9.8	39.5	55.6	57.9		
Países Andinos	32,114	6.3	9.5	13.7	20.5	69.3	60.3	0	1.6
Venezuela	1,569	90.4	60.8	4.6	13.4	5	15.6	0	10.3
Mercosur	929,742	4	4.4	21.7	26	55.2	50.7	8.5	9.3
Argentina	133,912	8.2	10.3	23.9	31.3	56.7	49.5	4.2	6.8
Brasil	784,087	3.5	3.3	21.7	25.3	54.8	50.7	9.1	9.9

Tomates : Distribución de las Exportaciones entre el Hemisferio Occidental, la CEE y Asia, 1986 - 1995

Origen Región/País	Exportac. a H.Occ, CEE y Asia (\$1000) (1991-995)	Participación (%) de las Exportaciones a:							
		ALC		TLC		Unión Europea		Asia	
		86-90	91-95	86-90	91-95	86-90	91-95	86-90	91-95
Mundo	2,078,691	0.5	0.9	21.4	22.9	77.5	76	0.6	0.7
Hemisferio Occidental	452414.8	2.4	3.8	96.8	97	0.2	0.6	0.5	0.1
TLC	441,025	0.3	1.9	99.2	99.3	0.2	0.3	0.5	0.1
Estados Unidos	119,038	1.7	6.9	95.6	98.3	0.8	0.8	2.8	0.5
Canadá	9,597	0.4	0.2	94	94.2	2.9	3.2	0	0
América Latina y El Caribe	323779.4	2.6	2.8	97	96.6	0.1	0.4	0	0
América Central	1,391	97.8	95	1.9	1.4	0.2	2.6		
Guatemala	395			0.6	0.4	0	0.1		
Chile	1,706	73.9	90.1	9.3	2	10.7	7.4		

Vegetales N.e.p., Frescos: Distribución de las Exportaciones entre el Hemisferio Occidental, la CEE y Asia, 1986 - 1995

Origen Región/País	Exportac. a H.Occ, CEE y Asia (\$1000) (1991-995)	Participación (%) de las Exportaciones a:							
		ALC		TLC		Unión Europea		Asia	
		86-90	91-95	86-90	91-95	86-90	91-95	86-90	91-95
Mundo	8,916,648	2.2	2.3	13.4	16.7	72.1	65.5	12.6	15.8
Hemisferio Occidental	1835966.2	9.6	8.2	71.1	71.7	9.5	7.3	9.4	12.7
TLC	1,531,240	7.2	4.2	77.8	77.6	3.7	3.3	11.1	14.9
Estados Unidos	799,367	15.1	7.3	63.6	67.4	6.4	4.8	15	20.7
Canadá	76,700	5.1	4.3	72.9	67.5	4.2	5.5	15.9	21.2
América Latina y El Caribe	959899.4	6.6	9.2	75.5	75.5	11.8	9.6	5.5	5.3
América Central	76,788	15.5	8.6	68.6	78.7	15.9	12.5	0.1	0.2
Costa Rica	43,834	1.8	6.9	78.7	83	19.2	9.8	0	0.1
Belice	16	6.4	55.7	93.4	41.8	0.4	1.3		
Guatemala	24,626	25.6	13	60.4	66.5	14.7	20.7	0	0.1
Panamá	1,394	9.8	4.1	25.5	88.4	56.4	5.2	5.8	2.4
El Caribe	39,812	13.8	5.7	51	63.7	34.8	30.5	0	0
Dominica	451	49.8	51	1.7	9.4	20.9	39.7	0	0
Países Andinos	34,265	36.5	15.6	41.8	58.8	11.2	17.7	2.2	5
Ecuador	1,608	36.3	13.4	18	42.3	41	35.6	0.4	0.3
Perú	25,467	43.1	7.5	31	64.5	20.3	20.4	4.6	6.7
Colombia	4,618	30.3	36.5	67.7	58.1	1.4	4.7	0.5	0
Mercosur	114,402	32.8	56.4	13.9	6.3	47.8	34.4	3.8	1.2
Argentina	103,609	37.6	59.1	13	5.4	43.7	32.8	3.7	1
Brasil	8,865	5.7	33.5	19.8	13.3	69.7	46.9	4.8	4.2
Chile	39,458	7.8	17.3	36.3	35	51.7	42.2	3.4	5

Trigo: Distribución de las Exportaciones entre el Hemisferio Occidental, la CEE y Asia, 1986 - 1995

Origen Región/País	Exportac. a H.Occ, CEE y Asia (\$1000) (1991-995)	Participación (%) de las Exportaciones a:							
		ALC		TLC		Unión Europea		Asia	
		86-90	91-95	86-90	91-95	86-90	91-95	86-90	91-95
Mundo	10,214,218	13.8	14.4	1.4	3.8	36.1	36.1	49.5	47.4
Hemisferio Occidental	7954115.8	14.1	16.5	1.5	4.8	4.7	3.6	41	43.9
TLC	7,485,545	11.5	13.7	1.7	5	5.2	3.8	42.6	45.2
Estados Unidos	4,274,491	12.7	13.8	1.1	2.3	2.9	1.9	44.6	45.8
Canadá	3,180,615	9.8	13.6	2.5	8.8	8.5	6	39.8	44.8
América Latina y El Caribe	499010	41.4	57.6	0	0.4	0.3	2.5	22.9	21
América Central	781			0.1	0	0	39.6	81.5	0.2
Belice	-			100					
Guatemala	2			0	0			98.6	0
Mercosur	467,096	42.6	61.1	0	0.4	0.1	0.3	23.1	22.5
Argentina	458,901	43.1	60.7	0	0.2	0.1	0.2	22.7	22.7
Brasil	507	0.1	39.2	0	0	0	0.2	0.1	60.5
Uruguay	6,529	0	84.6	0	7.7	0	0	39.9	8.2

Harina de Trigo: Distribución de las Exportaciones entre el Hemisferio Occidental, la CEE y Asia, 1986 - 1995

Origen Región/País	Exportac. a H.Occ, CEE y Asia (\$1000) (1991-995)	Participación (%) de las Exportaciones a:							
		ALC		TLC		Unión Europea		Asia	
		86-90	91-95	86-90	91-95	86-90	91-95	86-90	91-95
Mundo	593,425	27.9	26.4	1.3	6.8	40	40.5	30.9	27.5
Hemisferio Occidental	301339.4	38.9	37.6	2.3	12.6	0.7	0.7	12.7	4.6
TLC	256,990	25.2	27	2.9	14.8	0.8	0.8	15.7	5.4
Estados Unidos	203,405	17.1	30.1	1	5.8	0.4	0.4	15.8	5.3
Canadá	52,668	40.1	13.9	6.4	49.7	1.5	2.3	15.6	6
América Latina y El Caribe	45267.2	96.1	98.6	0.1	0.3	0.3	0.2	0	0
América Central	601	99.4	99.4	0.1	8.1	0.5	0.7		
Guatemala	347			0	14				
Mercosur	31,519	94.3	98.9	0	0.1	0	0	0	0
Argentina	30,434	94.1	99	0	0	0	0		

Vino : Distribución de las Exportaciones entre el Hemisferio Occidental, la CEE y Asia, 1986 - 1995

Origen Región/País	Exportac. a H.Occ, CEE y Asia (\$1000) (1991-995)	Participación (%) de las Exportaciones a:							
		ALC		TLC		Unión Europea		Asia	
		86-90	91-95	86-90	91-95	86-90	91-95	86-90	91-95
Mundo	8,006,432	1.9	2.6	21.9	18.4	71.4	73.3	5	6.1
Hemisferio Occidental	363804.6	16.2	15.1	25.5	32.2	29	34.9	23.9	12.6
TLC	177,668	7.9	7.4	20.9	26.8	35.5	40.5	28.9	19.1
Estados Unidos	174,352	7.9	7.4	20.7	27	35.4	40.4	29.1	19.1
Canadá	1,392	5.8	6.4	33.6	21	30.5	35.7	23.5	29.7
América Latina y El Caribe	188060.2	28.7	22.2	32.3	37.2	19.5	29.8	16.3	6.5
América Central	744	87.6	92.6	30.6	13.7	6	1.8	0.1	0.7
Belice	8			85.7	47.4	0	44.7		
El Salvador	38			0	0.5				
Guatemala	197			0	1.4	1.5	0		
Panamá	447	82.1	97	46	19.8	8.4	0.1	0.2	0
El Caribe	907	76.9	75.9	7.5	8.6	6	13.6	0	1
Cuba	3			0.2	0	0	0	0	0
Jamaica	412	98.4	95.9	0.3	0.9	1	2.4	0	0.5
Martinica	18	74	80.9	0	1.1	26	19.1		
Países Andinos	404	74.4	77.7	10.2	3.2	7.3	13.9	7.4	2.2
Perú	215	92.3	76.5	4.7	3.1	3.1	20.2	0	0.5
Mercosur	43,049	14.6	16.6	23.3	27.2	25.1	32.6	31.1	19.9
Argentina	34,702	15.6	18.6	16.7	14	26.9	38.4	34.5	24.5
Brasil	7,961	4.4	7.5	81.7	84.2	8.4	6.7	2.1	1.1
Uruguay	359	49.2	23.3	2	31.5	34.1	46.5	9.8	0
Chile	141,032	34	23.3	39.8	41	16.5	28.8	8	2.4

Lana : Distribución de las Exportaciones entre el Hemisferio Occidental, la CEE y Asia, 1986 - 1995

Origen Región/País	Exportac. a H.Occ, CEE y Asia (\$1000) (1991-995)	Participación (%) de las Exportaciones a:							
		ALC		TLC		Unión Europea		Asia	
		86-90	91-95	86-90	91-95	86-90	91-95	86-90	91-95
Mundo	4,999,574	1	1.6	5	4.3	50.7	47.1	43.7	47.4
Western hemisphere	520923	4.7	10.7	3.1	3.9	36.7	46.3	37.9	36.6
TLC	46,350	7.8	10.1	9.3	13.8	6.1	6.4	74.1	73.8
Estados Unidos	42,998	8.3	10.7	7.1	9.6	4.1	5.3	77.6	78.7
América Latina y El Caribe	475800	4.5	10.7	2.8	3.2	38.6	50.1	35.7	32.9
América Central	515			0	0.3	61.6	15	18	43.9
Guatemala	19			0	8.3			97.3	0
Panamá	60			0	0	61.1	96.3	26.7	0
El Caribe	300	87.5	5.5	1.2	15.4	6	7.5	6.5	62
Dominica	10			100	0	0	17.6	0	82.4
Países Andinos	1,928	12.4	11.8	0.9	0.8	55	61	20.4	9.1
Venezuela	288			0	2	50.8	0		
Perú	1,453	12.2	13.3	1	0.6	55.7	71	20.3	11.1
Mercosur	452,113	4.3	10.8	2.6	2.9	36.7	50	36.8	33.2
Argentina	183,530	3.7	10.2	3.5	2.8	33.1	60.9	42.8	25.4
Uruguay	235,388			2.3	3.3	36.6	38.5	32.8	43.3

Maquinaria Agrícola: Distribución de las Exportaciones entre el Hemisferio Occidental, la CEE y Asia, 1986 - 1995

Origen Región/País	Exportac. a H.Occ, CEE y Asia (\$1000) (1991-995)	Participación (%) de las Exportaciones a:							
		ALC		TLC		Unión Europea		Asia	
		86-90	91-95	86-90	91-95	86-90	91-95	86-90	91-95
Mundo	7,233,912	7.3	7.4	34	33.1	50.1	46.1	9.8	13.2
Hemisferio Occidental	1985475.4	15.8	18.1	45	41.3	16.5	18.2	9.2	10.1
TLC	1,885,976	11.5	15.3	47.9	42.3	17.4	19.1	9.9	10.6
Estados Unidos	1,485,858	14.1	18.3	36.5	32.3	21.3	22.2	12.2	12.6
Canadá	365,630	1.6	2	87.9	81.4	3.8	7.9	2.2	3.1
América Latina y El Caribe	133987	53.6	60.2	23.1	32.3	7.1	1.4	2.6	1.7
América Central	1,219	59.3	94.4	39.8	4.3	0.3	2.5	0	2
Costa Rica	274			16	5.6			0	6.1
El Salvador	165			0	0	0	2.1		
Guatemala	134	92	99.7	0.9	9.8	6.8	0.1		
Nicaragua	273			0	8.9	0	7.5		
El Caribe	909	72.8	76.5	12.6	8.4	13.3	8.2	0.4	4.6
Dominica	51	98.3	33.9	0	32.7	1.7	0	0	66.5
Países Andinos	5,387	54.2	70.7	5.1	2.5	44.9	4	0	0
Venezuela	861	46.8	86.2	5.6	11.9	52.6	0.9		
Perú	1,413			0	0.3	0.1	0.1		
Colombia	2,158	93.1	32.8	3.6	1.1	2.2	9.6	0	0.1
Mercosur	91,454	56.8	72.7	18	25.2	6.1	1.3	3	1.3
Argentina	6,179	78.5	89.8	9.5	4.8	0.6	2.4	0	1.2
Brasil	83,258	55.8	70.8	18.4	27.3	6.3	1.3	3.1	1.4
Chile	531			0.1	1.4	1.8	4.8	0	1.6

Fertilizantes : Distribución de las Exportaciones entre el Hemisferio Occidental, la CEE y Asia, 1986 - 1995

Origen Región/País	Exportac. a H.Occ, CEE y Asia (\$1000) (1991-995)	Participación (%) de las Exportaciones a:							
		ALC		TLC		Unión Europea		Asia	
		86-90	91-95	86-90	91-95	86-90	91-95	86-90	91-95
Mundo	14,771,968	8.8	11.3	12	12.6	43.8	33.4	36	43.9
Western hemisphere	5286105.4	15	17.5	40	26.5	7.3	5	30.7	43.9
TLC	4,934,418	11.1	14.4	41.9	26.8	6.3	4.8	32.9	46.4
Estados Unidos	3,208,020	14	17.4	9	11	10.9	5.6	47.7	56.8
Canadá	1,589,383	9.2	6.9	55.7	58.6	4.4	2.8	26.9	26.7
América Latina y El Caribe	488702	43.1	52.1	22.6	24.3	14.1	7.9	18.4	15.1
América Central	21,095	94.6	96.6	6.3	7.2	1.8	0.4	1.5	0
Costa Rica	12,812	97	98	0	1	0	0	3	0
El Salvador	491	83.3	92.5	0	0	16.7	7.1		
Guatemala	3,986	99.7	99.8	15	27.3	0.2	0.1	0.1	0
Honduras	1,188	97.6	98.1	0	0.8	0	1.9		
Nicaragua	303			0.6	0	2.5	8.9		
Panamá	2,243	87.2	86.5	23.9	13.3	3.3	0	0	0
El Caribe	86,108	45.9	51.9	29.3	30.2	19.7	11.6	3.5	3.2
República Dominicana	3,298	81.5	80.3	14.4	0.8	3.8	0.4	0	0
Islas Caimán	-	0.9		100					
Cuba	1,290			0	0.4	0	0.2	0	99.4
Países Andinos	88,451	54.5	90.1	19.7	10.4	3.8	0.1	20.3	0.5
Venezuela	75,152	53.6	91.1	21	11.5	2.4	0	21.8	0
Perú	2,698	38	26.3	0	2.9	45	1.6	0.2	15
Colombia	8,275	97.8	99.6	0.6	5.2	1.5	0.3	0.1	0
Mercosur	54,488	60.4	66.2	5.7	8.5	10.5	4.6	22.8	18.1
Brasil	48,006	48.1	64.4	7.5	9.7	13.6	4.9	30.2	20.4
Chile	101,545	26.5	32.6	33.9	39.4	23.4	15	14.7	16.3

Maní (Cacahuates): Distribución de las Exportaciones entre el Hemisferio Occidental, la CEE y Asia, 1986 - 1995

Origen Región/País	Exportac. a H.Occ, CEE y Asia (\$1000) (1991-995)	Participación (%) de las Exportaciones a:							
		ALC		TLC		Unión Europea		Asia	
		86-90	91-95	86-90	91-95	86-90	91-95	86-90	91-95
Mundo	783705	2.9	4.7	10.6	14.2	60.6	56.1	26.8	28.1
Hemisferio Occidental	311632.8	5.3	10.9	15.1	28.2	69.7	60.5	7.2	3.6
TLC	181259	2.4	7.6	21	34.2	64.9	55.9	8.8	5.7
Estados Unidos	179110	2.4	7.7	21	33.9	64.9	56.3	8.8	5.6
Canadá	1014	12.2	3.9	3.3	3.7	44	49.4	5.1	36.3
América Latina y El Caribe	131509.2	10.8	15.3	3.9	20.5	79.1	66.3	4	0.7
América Central	6508	42.8	77.9	2.9	58	46.2	16.9	5.1	0.2
El Salvador	11			5.6	0	70.3	0	12.7	0
Guatemala	124			0	20.4	9.5	22.2	0	10.5
Nicaragua	5740	63.3	77.3	0	57.6	36.3	17.7		
Panamá	532			11	83.5	45.7	9.7		
Mercosur	123284	9.8	12	3.8	17.9	60.2	69.6	4	0.7
Argentina	115417	5.8	11.4	4.6	18.5	87.3	70	1.3	0.1
Brasil	4439	10	13.2	0.3	0.7	84.9	84.9	1.3	0
Paraguay	2666	56	16.3	0	2.4	14.6	44.9	17.4	26.9
Uruguay	762			0.6	76.5	40.2	7.9	38.2	0

Miel de Abeja y Melaza: Distribución de las Exportaciones entre el Hemisferio Occidental, la CEE y Asia, 1986 - 1995

Origen Región/País	Exportac. a H.Occ, CEE y Asia (\$1000) (1991-995)	Participación (%) de las Exportaciones a:							
		ALC		TLC		Unión Europea		Asia	
		86-90	91-95	86-90	91-95	86-90	91-95	86-90	91-95
Mundo	951334	0.8	1.2	15.7	17.1	65.3	64	18.1	17.8
Hemisferio Occidental	271261.8	2.5	3.7	35.3	37.2	52.6	53.3	3.3	2.3
TLC	106363	1.3	1.3	27.8	32.4	59.5	55.8	3.2	3.7
Estados Unidos	28482	1.7	3.6	22.3	28.5	46.8	46.8	11.4	10.7
Canadá	17302	0.1	0.3	55.8	66.1	35.7	28.1	6.6	4.3
América Latina y El Caribe	225478	2.7	3.9	34.8	36.1	54.2	56.1	2.6	1
América Central	35759	2.8	6.6	57.9	66	35.9	26.9	0.1	0
Guatemala	20047	0.6	3.3	58.7	61.6	37	34.1	0	0
Honduras	2217	4.9	5.3	93	85.5	1.1	14.3		
El Caribe	47614	3.8	1.8	43.8	40	47.9	57	0	0
Cuba	26418	0	0.2	4.4	4.1	85.5	94.1	0	0

Yute: Distribución de las Exportaciones entre el Hemisferio Occidental, la CEE y Asia, 1986 - 1995

Origen Región/País	Exportac. a H.Occ, CEE y Asia (\$1000) (1991-995)	Participación (%) de las Exportaciones a:							
		ALC		TLC		Unión Europea		Asia	
		86-90	91-95	86-90	91-95	86-90	91-95	86-90	91-95
Mundo	80704	12.8	10.7	3.6	5.2	21.1	17.6	62.7	66.9
Hemisferio Occidental	2037.4	48.8	45.6	24.8	30.5	29.1	31.5	9.2	2.7
TLC	1501	30.3	38.4	37.2	36.7	41.4	32.3	10.7	3.6
Estados Unidos	1314	33.2	42.8	31.7	36.4	45.7	29.6	11.4	4.1
América Latina y El Caribe	551.2	76.9	66.3	10.0	12.9	4.8	28.6	5.7	0.0
América Central	110	88.8	99.3	0.0	51.7	0.1	0.0	11.1	0.0
Guatemala	57			0.0	99.7				
Mercosur	40	74.3	57.5	3.1	0.0	11.8	11.5	0.0	0.0
Brasil	10	84.3	90.2	3.5	0.0	0.0	7.8	0.0	0.0

Cuero : Distribución de las Exportaciones entre el Hemisferio Occidental, la CEE y Asia, 1986 - 1995

Origen Región/País	Exportac. a H.Occ, CEE y Asia (\$1000) (1991-995)	Participación (%) de las Exportaciones a:							
		ALC		TLC		Unión Europea		Asia	
		86-90	91-95	86-90	91-95	86-90	91-95	86-90	91-95
Mundo	10370854	4.6	4.8	13.4	10.4	55.9	40.7	26.5	45.2
Hemisferio Occidental	2264696.6	13.8	17.4	26.5	21.4	31.8	27.8	22.6	33.2
TLC	812512	11.8	18.6	21.7	23.1	21.9	15.1	45.8	49.7
Estados Unidos	706527	13.5	20.8	15.9	16.6	22	15.3	50.2	54.8
Canadá	50322	0.4	3.3	54.4	55.9	24.6	17.6	19.3	24.9
América Latina y El Caribe	1507847.8	14.6	16.3	30.2	22.6	36.7	34	9.9	23.3
América Central	29435	37.4	36.7	9.5	10.8	52.2	42.3	1.7	11.5
Costa Rica	15526	37.3	28.1	17.2	11.6	45.9	45.9	0.2	15.5
El Salvador	1097			1.8	4.8	44.7	12.4	0.4	1.6
Guatemala	419	23.9	70.6	13.9	16.2	57	23.4	1	1.8
Nicaragua	1634	81.5	51.3	41.9	17.6	16.9	34.1	1.6	11.7
Panamá	10487	35	41.5	0.6	9	60.8	43.2	3.6	5.5
El Caribe	9048	1.5	3	77.8	81.6	18.8	8.7	0.9	7.1
República Dominicana	4282	0.8	4.6	84.6	83.6	10.1	5.3	4.9	7.1
Antillas Holandesas	7			44.9	0			0	11.1
Cuba	362			0	0.4	95.3	79.2	0	20.4
Grenada	66			0	100	100	0		
Guadalupe	3			6.8	0	61.4	68.8	31.8	31.3
Países Andinos	72642	8.8	32.6	24.8	13.4	59	42.6	7.8	10.2
Venezuela	18468	1.8	8.9	7.5	2.4	73.4	70.2	17.3	12.2
Ecuador	805	21.5	42.3	0.3	13.4	78.3	33.8	0	7.5
Perú	3699	27.8	51.8	22.7	8.3	63.7	43.7	0.2	3.8
Colombia	40246	5.2	33.2	47.1	21.2	45	35	2.1	10.1
Bolivia	9424	25.6	68.6	0.9	3.5	66.1	21.5	6.8	9.2
Mercosur	1326089	14.9	15.6	29.6	20.9	35.6	34.8	10.2	24.4
Argentina	654788	12	21.6	45.1	23.4	21.1	24	10.2	26.5
Brasil	462559	1.2	4.6	15.9	14	64.4	52.6	14.1	25.2
Paraguay	56132	15.9	23.8	19.5	22	60	48.7	4.4	6.4
Uruguay	152610	48.1	20	12.5	30.9	19.4	22.3	4.6	19.8
Chile	14971	12.2	9.5	2.2	1.4	31	7.3	54.5	81

Limonos y Toronjas: Distribución de las Exportaciones entre el Hemisferio Occidental, la CEE y Asia, 1986 - 1995

Origen Región/País	Exportac. a H.Occ, CEE y Asia (\$1000) (1991-995)	Participación (%) de las Exportaciones a:							
		ALC		TLC		Unión Europea		Asia	
		86-90	91-95	86-90	91-95	86-90	91-95	86-90	91-95
Mundo	1005503	0.2	0.5	6.1	9.5	64.7	61.2	29.0	28.9
Hemisferio Occidental	535160.8	0.5	0.7	10	17.1	30.8	32.8	54.2	47.2
TLC	401731	0.2	0.1	11.0	20.3	18.8	16.0	68.8	62.8
Estados Unidos	359397	0.2	0.1	9.1	14.2	18.8	16.4	70.6	68.4
América Latina y El Caribe	175746.8	1.3	2	12.5	22.9	67.9	66.5	3.5	3.9

Madera: Distribución de las Exportaciones entre el Hemisferio Occidental, la CEE y Asia, 1986 - 1995

Origen Región/País	Exportac. a H.Occ, CEE y Asia (\$1000) (1991-995)	Participación (%) de las Exportaciones a:							
		ALC		TLC		Unión Europea		Asia	
		86-90	91-95	86-90	91-95	86-90	91-95	86-90	91-95
Mundo	31333860	1.5	1.8	17.4	20.6	45.7	36.5	35.8	39.9
Hemisferio Occidental	13975271.4	3.4	3.8	43.6	44.5	17.5	12.7	31.2	37
TLC	12752213	2.3	2.8	46.4	46.7	15.4	10.9	32.5	38.4
Estados Unidos	4991561	6.4	7.1	16.7	19.5	17.8	15.1	55.7	59.1
Canadá	7584461	0.1	0.1	61.7	63.4	14.3	8.4	20.5	25.7
México									
América Latina y El Caribe	1399246.6	14	12.3	21.3	31.7	36.1	27	16.3	19.3
América Central	58794	54.4	50.1	19.6	29.5	27.5	26.9	5.8	3.6
Costa Rica	1132	21.6	16.6	49.7	45.8	25.0	34.0	3.0	0.3
Belice	3558	62.7	76.6	46.3	80.5	0.8	0.3	12.3	4.2
El Salvador									
Guatemala	13251	57.1	62.4	59.6	50.7	6.5	9.4	6.0	5.0
Honduras	35430	55.2	43.6	4.8	17.4	35.0	36.9	4.7	2.6
Nicaragua	4258	53.9	62.6	1.8	22.2	43.0	12.9	2.1	3.5
Panamá	1132	3.1	13.2	4.5	14.3	61.8	48.8	17.8	19.6
El Caribe	14048	44.9	32.4	12.9	13.6	40.1	35.3	1.5	17.8
Cuba	48			50.3	2.5	46.6	84.9	0.0	6.3
Países Andinos	100607	29.8	43.6	50.9	52.1	15.3	9.8	3.9	5.7
Ecuador	16211	1.1	5.6	58.8	35.2	28.9	37.1	9.5	15.0
Perú	11639	19.2	38.2	76.7	77.2	5.1	8.0	1.7	4.0
Colombia	4904	20.0	53.9	54.3	27.2	10.4	7.4	1.0	16.8
Bolivia	64328	49.6	54.7	45.9	56.3	5.7	2.8	1.3	0.5
Mercosur	602076	12.6	13.1	19.4	18.3	57.7	52.1	4.3	6.0
Argentina	70465	3.3	3.9	0.4	1.0	83.7	73.0	1.8	2.1
Brasil	448149	6.6	8.2	27.7	24.1	54.7	51.7	5.2	6.5
Paraguay	63602	66.7	61.1	2.1	1.7	26.8	28.6	3.8	7.8
Chile	447534	6.4	3.3	5.5	19.9	22.1	7.2	37.5	49.4

Macarrones: Distribución de las Exportaciones entre el Hemisferio Occidental, la CEE y Asia, 1986 - 1995

Origen Región/País	Exportac. a H.Occ, CEE y Asia (\$1000) (1991-995)	Participación (%) de las Exportaciones a:							
		ALC		TLC		Unión Europea		Asia	
		86-90	91-95	86-90	91-95	86-90	91-95	86-90	91-95
Mundo	1515315	2.0	3.5	19.8	23.2	61.8	57.6	16.6	16.1
Hemisferio Occidental	133467.4	18.5	23.6	67	71.3	3.4	1.8	2.8	2.5
TLC	106137	7.0	8.3	79.4	86.4	3.9	2.1	3.3	3.0
Estados Unidos	75092	13.8	10.4	66.1	83.7	5.4	2.7	5.4	3.7
Canadá	24121	2.2	1.0	87.6	94.1	3.2	0.8	2.1	1.4
América Latina y El Caribe	34253.8	53	68.2	33.6	28	0.6	0.4	0.1	0.5
América Central	3390	85.0	85.3	14.7	21.6	0.5	0.0	0.1	0.1
Costa Rica	1245	82.4	79.4	16.0	20.0	1.3	0.0	0.0	0.4
Belize	2				100.0				
El Salvador	1100	98.6	99.1	1.5	1.1				
Guatemala	918			41.0	46.7				
Panamá	97	78.2	68.7	35.9	41.2			5.1	0.0
Países Andinos	2535	43.2	70.9	10.3	36.1	24.7	0.1	0.0	0.0
Venezuela	2086	48.9	65.5	16.3	43.6				
Mercosur	11712	66.3	86.7	2.3	0.8	0.1	0.5	0.1	0.6
Argentina	10641	71.6	87.8	3.1	0.8	0.1	0.6	0.2	0.6
Brasil	488	49.0	46.5	0.0	0.3	0.0	0.3	0.1	2.4
Chile	7446	41.6	75.5	36.8	22.5	12.6	0.3	0.0	1.1

Maíz: Distribución de las Exportaciones entre el Hemisferio Occidental, la CEE y Asia, 1986 - 1995

Origen Región/País	Exportac. a H.Occ, CEE y Asia (\$1000) (1991-995)	Participación (%) de las Exportaciones a:							
		ALC		TLC		Unión Europea		Asia	
		86-90	91-95	86-90	91-95	86-90	91-95	86-90	91-95
Mundo	7535811	11.7	12.8	7.2	5.2	38.4	32.9	48.5	52.2
Hemisferio Occidental	5999953.2	12.9	15.4	8.1	6.5	8.7	8.3	44.6	47.7
TLC	5288546	11.8	12.5	8.5	7.0	7.6	7.3	47.3	52.1
Estados Unidos	5201227	11.7	12.5	8.3	6.2	7.5	7.2	47.7	52.9
Canadá	79114	24.6	9.8	35.7	54.9	17.9	12.4	0.5	1.3
América Latina y El Caribe	719612.2	24.2	37.4	4.3	3.3	19.6	15.8	16.6	14.8
América Central	3063	56.8	97.9	0.0	2.2	28.0	0.0	14.0	2.0
Guatemala	2105			0.0	3.1	0.2	0.0	21.0	1.4
El Caribe	582	97.8	97.1	0.0	1.9	1.9	1.0	0.0	0.1
Países Andinos	12348	53.7	71.9	1.8	2.1	15.7	16.3	26.8	9.7
Venezuela									
Ecuador	6011			6.9	0.3	1.2	0.0	0.8	0.0
Perú	3472			3.2	4.5	34.9	57.8	59.9	34.6
Colombia	94	75.0	99.4	0.0	0.6	25.0	0.4		
Bolivia									
Mercosur	665374	24.4	36.2	2.8	0.9	19.2	14.8	17.0	15.6
Argentina	651305	24.3	37.4	2.7	0.9	19.3	15.0	17.0	15.9
Brasil	3599	35.0	51.5	26.4	4.7	14.1	21.5	22.7	2.1
Chile	30040			62.3	54.5	33.8	44.2	0.4	0.0

Malta: Distribución de las Exportaciones entre el Hemisferio Occidental, la CEE y Asia, 1986 - 1995

Origen Región/País	Exportac. a H.Occ, CEE y Asia (\$1000) (1991-995)	Participación (%) de las Exportaciones a:							
		ALC		TLC		Unión Europea		Asia	
		86-90	91-95	86-90	91-95	86-90	91-95	86-90	91-95
Mundo	1198755	23.8	24.0	1.6	2.3	40.8	39.0	34.5	35.9
Hemisferio Occidental	236208.2	42.5	49.3	9.7	9.4	4.3	3.2	46.4	43.9
TLC	155163	16.2	22.9	14.2	14.4	6.2	4.9	67.7	66.7
Estados Unidos	38183	47.4	56.4	26.3	35.0	23.9	19.7	19.2	18.6
Canadá	116973	5.6	11.9	10.0	7.7	0.2	0.0	84.1	82.4
América Latina y El Caribe	81051.6	99.9	99.8	0	0	0	0	0.1	0.2

PARTE III

CALENDARIO DE EXPORTACIONES MENSUALES A EUA PRODUCTO Y GRUPO, 1994-1996 E INDICADORES DE DESEMPEÑO RELATIVO

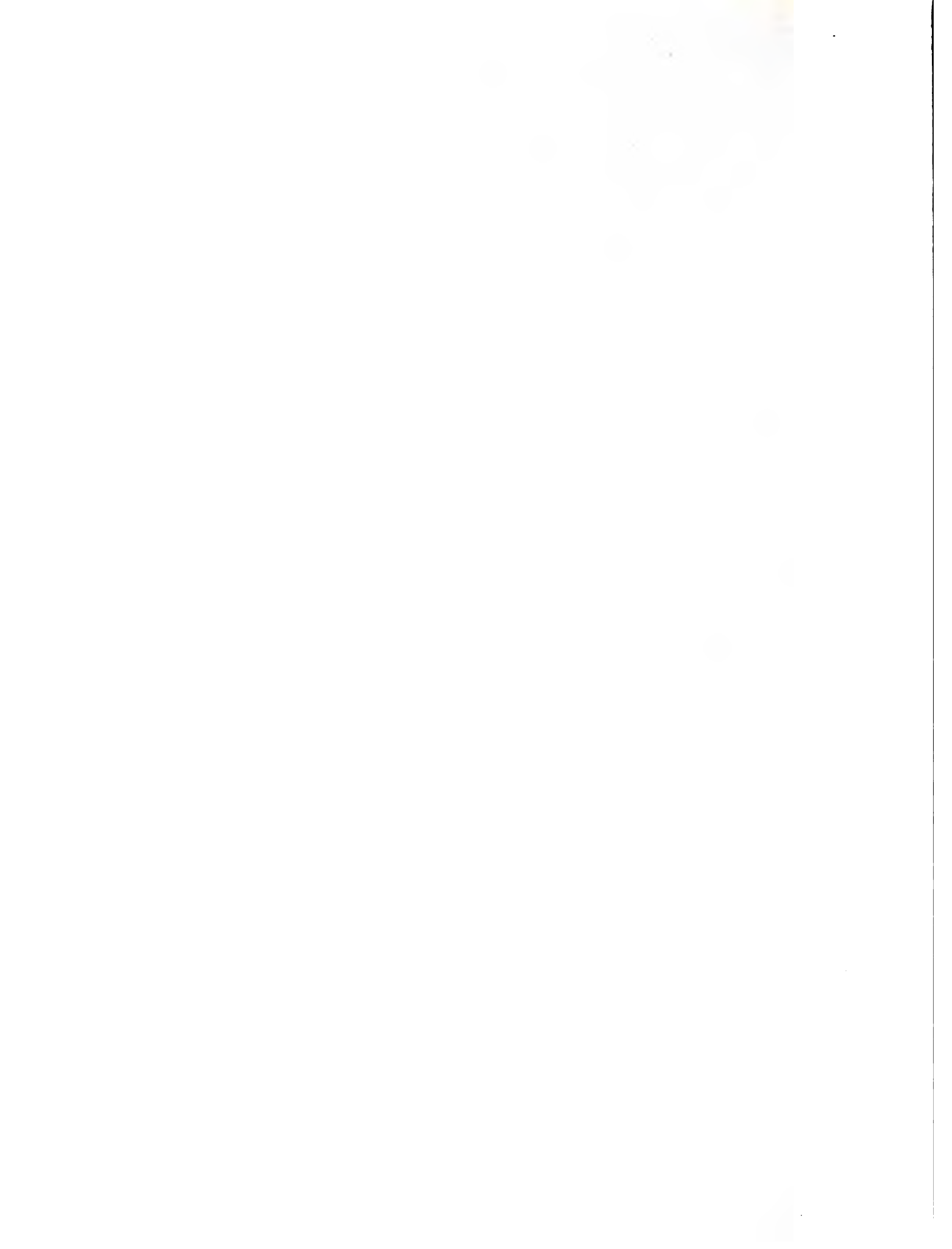

Contenido

Cuadro: Calendario de Exportaciones Mensuales a EUA por Producto y Grupo, 1994-1996 e Indicadores de Desempeño Relativo

	Página
<i>Canadá</i>	III.1
<i>América Latina y el Caribe</i>	III.4
<i>México</i>	III.8
<i>América Central</i>	III.11
<i>Belice</i>	III.13
<i>Costa Rica</i>	III.14
<i>El Salvador</i>	III.16
<i>Guatemala</i>	III.18
<i>Honduras</i>	III.20
<i>Nicaragua</i>	III.21
<i>Panamá</i>	III.23
<i>Caribe</i>	III.24
<i>Barbados</i>	III.27
<i>Islas Caimán</i>	III.28
<i>República Dominicana</i>	III.29
<i>Guyana</i>	III.31
<i>Haití</i>	III.32
<i>Jamaica</i>	III.33
<i>Antillas Holandesas</i>	III.35
<i>Surinam</i>	III.36
<i>Trinidad y Tobago</i>	III.37
<i>América del Sur</i>	III.39
<i>Bolivia</i>	III.42
<i>Colombia</i>	III.43
<i>Ecuador</i>	III.44
<i>Perú</i>	III.45
<i>Venezuela</i>	III.47
<i>Argentina</i>	III.49
<i>Brasil</i>	III.51
<i>Paraguay</i>	III.53
<i>Uruguay</i>	III.54
<i>Chile</i>	III.55



Censado: Calendario de Exportaciones Mensuales a EUA por Producto y Grupo, 1994-1996 e Indicadores de Desempeño Relativo

Rubro	Valor Exportaciones Mensuales como Porcentaje de las Exportaciones Anuales, Promedio 1994-1996												Indicadores de Desempeño Relativo			
	Ene	Feb	Mar	Abr	May	Jun	Jul	Ago	Sep	Oct	Nov	Dic	Partic. en Tot. Agríc.	Partic. en LAC (Rubro)	Crecimiento 89-91 a 94-96	Índice Especialización 1994-1996
	(A)	(B)	(C)	(D)	(E)	(F)	(G)	(H)	(I)	(J)	(K)	(L)	(M)	(N)	(O)	(P)
Total Agrícola	7.3	7.5	8.5	8.4	8.6	8.2	7.9	8.3	8.5	9.6	9.0	8.0	100.0	19.5	8.40	1.0
Agricultura no de Competencia	7.9	7.9	8.0	7.3	7.0	7.4	6.5	8.4	9.4	10.9	10.6	8.7	6.0	4.5	11.70	0.2
Café y Productos	6.8	7.0	7.5	8.4	8.1	7.8	4.6	7.8	8.8	12.0	11.2	9.9	1.1	2.2	14.50	0.1
Cacao y Productos	7.9	7.5	7.9	7.4	7.2	7.7	7.3	8.5	9.9	10.4	10.3	7.9	4.0	20.9	13.90	1.0
Té	15.1	14.3	11.4	4.4	1.0	1.6	2.1	2.9	2.7	14.3	14.5	15.7	0.4	11.0	33.90	0.6
Fibras Excl. Algodón	6.0	9.3	8.7	6.5	8.0	9.3	9.1	9.6	8.9	7.9	8.6	8.0	0.3	30.6	-6.60	1.6
Importac. Agr que Compiten	7.3	7.5	8.6	8.5	8.7	8.3	8.0	8.3	8.5	9.6	8.9	7.9	94.0	24.6	7.70	1.3
Animales y Productos	7.3	7.9	8.9	8.5	8.7	8.5	8.2	9.1	8.8	9.2	7.5	7.4	37.9	37.5	7.30	1.9
Animales Vivos Excl. Aves	6.4	8.2	9.1	9.1	9.2	8.7	8.5	9.5	9.7	9.1	6.3	6.1	18.5	71.0	0.10	3.6
Vacuno y Terneros	6.3	8.6	9.5	9.6	9.6	9.1	8.6	9.4	9.7	8.7	5.7	5.2	15.1	72.2	-0.20	3.7
Caballo Burro Mula	6.5	6.9	9.4	7.6	7.4	5.2	5.1	6.7	11.7	9.4	12.7	11.4	0.4	24.9	-2.90	1.3
Cerdos Vivos	6.6	6.0	7.0	7.0	7.9	7.5	8.6	10.3	9.4	11.1	8.6	10.0	2.7	99.1	7.10	5.1
Productos Cármicos Excl. Aves	8.0	7.7	8.6	7.9	8.0	8.3	8.2	9.0	8.0	9.4	8.5	8.4	14.9	36.2	9.50	1.9
Carne Vacca y Ternero	8.5	7.8	8.7	7.9	8.0	8.1	8.1	8.9	8.2	9.3	8.2	8.3	6.8	28.1	16.70	1.3
Carne Vacca Ternero Fresca/Cong	8.5	7.8	8.7	7.8	8.0	8.1	8.1	9.0	8.2	9.3	8.2	8.3	6.7	30.1	17.50	1.5
Carne de Cerdo	7.6	7.7	8.7	7.9	8.1	8.4	8.3	9.1	7.7	9.5	8.6	8.6	7.4	61.4	6.80	3.2
Cerdo Fresco/Cong	7.8	7.9	8.8	8.2	8.3	8.6	8.2	9.1	7.3	9.5	8.1	8.1	5.6	73.9	0.80	3.8
Pork Prep/Pres	7.1	6.8	8.3	6.9	7.6	7.8	8.4	9.1	8.8	9.4	10.0	9.9	1.8	40.4	24.70	2.1
Carne Varia Fresca/Cong	6.5	5.9	6.8	7.3	7.9	8.8	8.9	10.0	9.5	9.9	9.6	8.9	0.6	67.7	2.90	3.5
Aves y Productos	6.8	7.2	6.7	6.5	7.7	9.2	8.4	9.2	10.5	10.9	9.6	7.3	0.7	24.7	-2.80	1.3
Aves Vivas	5.4	5.9	5.6	6.1	8.8	11.0	10.4	10.3	11.3	10.4	8.4	6.3	0.3	91.8	5.40	4.7
Carne Aves	6.1	5.6	6.8	5.9	7.4	7.3	6.2	7.8	10.6	14.2	12.1	10.0	0.2	78.8	2.10	4.1
Huevos	9.2	10.6	8.2	7.6	6.7	9.0	8.4	9.2	9.3	8.0	7.6	6.4	0.2	48.4	-8.60	2.5
Productos Lácteos	7.1	6.1	6.9	6.7	7.4	7.6	8.7	8.2	8.6	11.2	10.4	11.2	0.9	4.8	19.60	0.2
Queso	2.9	4.3	6.2	7.0	7.3	9.0	8.8	7.6	8.5	11.7	9.2	17.4	0.2	2.5	6.70	0.1
Otros Productos Lácteos	9.2	7.2	7.4	6.5	7.4	7.3	8.6	8.2	8.4	10.8	10.6	8.3	0.6	33.1	28.40	1.7
Grasas y Aceites	7.8	6.7	6.4	7.0	9.0	8.1	9.9	10.8	7.3	10.2	8.6	8.2	0.2	41.9	8.40	2.2
Cueros y Pieles	11.0	8.4	10.7	9.4	9.3	8.5	6.0	6.8	6.7	7.5	7.3	8.5	2.2	62.5	10.40	3.2
Otros Cueros Pieles	7.7	7.2	8.0	8.6	9.9	8.9	7.2	8.4	8.4	9.0	8.9	7.8	1.6	84.2	2.80	4.3
Pelaje para Abrigos	21.1	12.4	19.2	12.0	7.2	7.4	2.2	1.9	1.6	2.7	1.9	10.5	0.5	44.0	9.10	2.3
Productos Animales	7.7	7.8	9.3	7.4	8.6	7.4	8.2	8.2	7.9	8.9	9.8	8.9	0.4	8.4	-8.80	0.4
Productos No Animales	7.3	7.1	8.4	8.4	8.8	8.2	7.9	7.8	8.2	9.8	9.8	8.3	56.1	20.0	9.00	1.0
Granos y Piensos	7.1	6.9	7.9	8.3	9.1	8.7	7.9	7.6	8.4	9.7	9.8	8.4	23.4	55.5	4.50	2.9
Trigo Excl. para Semilla	5.9	5.9	8.3	10.2	11.1	10.5	8.8	7.2	6.4	8.7	9.2	7.8	4.3	99.1	-0.30	5.1
Maíz Sin Moler	10.3	12.6	11.9	8.4	8.2	5.8	4.4	5.6	6.5	6.6	10.8	8.8	0.7	96.6	-4.40	5.0

Fuente: Análisis -Unidad Situación y Perspectivas IICA/ Datos :USDA
 Notas de metodología e Interpretación se encuentran al final de los cuadros

Canadá: Calendario de Exportaciones Mensuales a EUA por Producto y Grupo, 1994-1996 e Indicadores de Desempeño Relativo

Rubro	Valor Exportaciones Mensuales como Porcentaje de las Exportaciones Anuales, Promedio 1994-1996												Indicadores de Desempeño Relativo			
	Ene	Feb	Mar	Abr	May	Jun	Jul	Ago	Sep	Oct	Nov	Dic	Partic. en Tot. Agric.	Partic. en LAC (Rubro)	Crecimiento 89-91 a 94-96	Índice Especialización 1994-1996
	(A)	(B)	(C)	(D)	(E)	(F)	(G)	(H)	(I)	(J)	(K)	(L)	(M)	(N)	(O)	(P)
Avena Sin Moler	5.9	4.7	4.5	4.7	6.9	6.6	6.8	5.2	13.3	16.7	13.0	11.7	2.3	82.3	10.60	4.2
Cebada Grano	7.4	6.6	8.2	12.8	12.2	11.4	7.7	5.5	2.8	5.5	10.8	9.0	2.4	99.4	6.40	5.1
Biscocho y Barquillo	7.6	7.0	8.0	7.1	8.6	8.4	8.3	8.8	9.4	10.2	9.3	7.3	4.4	45.6	4.30	2.3
Pasta y Tallarines	6.6	8.0	10.6	10.9	8.4	8.9	6.4	8.9	9.1	8.9	8.6	6.6	0.3	6.4	-9.10	0.3
Otros Granos y Preparados	7.4	7.4	8.2	7.5	8.1	8.1	8.0	8.8	9.6	9.8	9.2	8.0	4.4	49.9	1.70	2.6
Forraje Excl. Tortas	7.5	7.7	8.2	7.7	8.4	8.2	8.1	8.4	8.8	9.2	9.3	8.5	4.6	65.7	3.00	3.4
Frutas y Preparados	4.2	3.7	4.0	4.3	4.0	5.2	15.0	13.3	9.4	23.6	8.2	4.9	1.8	6.2	4.40	0.3
Frutas Frescas/Cong	4.0	3.5	3.3	3.0	2.2	4.1	16.5	14.3	9.2	26.9	8.2	4.8	1.4	6.9	-0.50	0.4
Manzanas Frescas	9.1	8.0	6.5	5.5	4.7	4.8	2.0	3.0	9.6	19.7	15.9	11.2	0.4	23.9	-7.50	1.2
Bayas Excl. Fresas	1.2	0.8	1.0	1.0	0.6	3.7	24.6	12.5	9.3	39.0	4.7	1.7	0.7	70.4	6.70	3.6
Otras Frutas Frescas o Congeladas	4.4	4.4	4.8	4.8	2.8	4.0	16.4	36.3	7.0	5.7	6.1	3.4	0.3	20.9	78.50	1.1
Frutas Preparadas/Preservadas	4.9	4.4	6.6	8.3	9.7	9.0	10.0	10.2	10.1	13.2	8.3	5.4	0.4	4.6	38.50	0.2
Otras Frutas Preparadas/Preservadas	4.9	4.4	6.6	8.4	9.8	9.0	10.1	10.2	10.1	13.2	8.3	5.3	0.4	6.9	37.40	0.4
Jugo Frutas	6.2	6.4	6.6	8.3	6.6	6.4	7.1	6.9	8.5	15.5	12.9	8.8	0.2	1.7	26.90	0.1
Nueces y Preparados	5.8	6.6	6.9	7.1	7.5	8.1	6.9	9.5	10.4	12.2	8.9	10.2	0.4	4.7	27.90	0.2
Otras Nueces	5.6	6.6	7.0	7.3	7.6	8.4	7.1	9.8	10.8	11.9	7.9	10.0	0.4	41.5	11.30	2.1
Hortalizas y Preparados	7.4	6.9	8.5	8.7	8.6	8.1	7.9	7.8	9.1	9.7	8.9	8.4	7.5	14.1	7.10	0.7
Hortalizas Frescas/Cong	7.5	6.8	8.6	9.0	8.1	7.4	7.6	8.2	9.2	9.7	9.0	8.8	4.7	16.0	3.00	0.8
Tomates	0.8	0.7	3.8	10.2	17.5	19.3	17.7	11.1	6.6	7.3	3.5	1.5	0.4	4.4	30.20	0.2
Zanahorias Fresca/Cong	13.3	6.0	4.9	2.3	1.2	0.6	1.3	10.2	14.0	14.3	16.1	16.0	0.3	76.4	3.00	3.9
Pimentón	0.0	0.0	1.8	9.9	11.6	11.7	15.1	16.1	16.7	9.2	6.9	0.8	0.2	4.5	10.60	0.2
Papa Fresca/Cong	8.5	8.4	11.2	10.7	8.5	7.0	5.5	5.1	6.9	9.8	9.4	10.1	2.7	99.6	0.70	5.1
Otras Hortalizas Frescas/Cong	7.6	6.7	7.4	7.8	7.0	6.4	7.6	8.8	9.8	12.3	9.8	8.8	0.6	19.7	-1.00	1.0
Hortalizas Prep/Preservadas	7.3	7.1	8.3	8.1	9.4	9.2	8.3	7.2	9.1	9.7	8.7	7.7	2.8	11.8	12.10	0.6
Tomates Pasta Salsa	8.2	10.2	10.8	8.3	10.5	12.8	5.3	4.1	6.5	11.1	5.8	6.3	0.2	10.3	38.60	0.5
Sopas y Salsas	6.4	4.5	5.1	5.5	5.7	7.5	7.9	7.8	11.0	13.6	11.8	13.1	0.5	18.2	26.90	0.9
Levadura	7.2	7.3	7.7	8.2	9.1	8.9	8.5	8.7	8.5	8.9	8.9	8.0	0.3	33.2	-7.30	1.7
Otras Hortalizas Prep/Preservadas	8.3	8.0	9.5	9.1	11.1	10.2	8.9	8.4	7.4	7.4	7.7	6.1	1.3	19.6	6.10	1.0
Azúcar y Productos Relacionados	7.7	6.9	8.2	7.4	7.7	8.1	6.7	8.4	10.1	10.8	9.8	8.1	3.5	14.6	6.00	0.7
Azúcar, Caña y Remolacha	9.1	6.7	9.2	7.4	8.1	9.0	5.1	3.7	8.5	12.3	11.0	10.0	0.7	4.9	24.20	0.3
Productos Confitería	5.7	6.1	7.6	6.8	7.6	8.5	7.9	9.7	11.7	10.9	10.9	6.6	1.1	17.7	5.80	0.9
Otro Azúcar y Prods Relacionados	8.5	7.5	8.2	7.9	7.6	7.6	6.4	9.4	9.8	10.1	8.6	8.3	1.7	61.6	-0.50	3.2
Tabaco Sin Procesar	16.3	10.8	18.3	8.8	3.4	6.3	3.1	4.9	2.6	6.2	6.7	12.8	0.2	1.5	-5.40	0.1
Tabaco para Rellenos	16.9	10.8	19.0	8.9	3.3	6.1	2.7	4.8	2.2	5.8	6.5	13.0	0.2	1.5	-4.40	0.1
Bebidas Excl. Jugo Fruta	6.8	7.0	8.7	8.0	9.9	10.4	10.2	9.8	7.4	7.6	7.3	6.8	3.7	8.7	1.80	0.4

Fuente: Estadísticas de Comercio Exterior de Canadá, Dirección General de Estadística, Ottawa, Ontario, Canadá.

Canadá: Calendario de Exportaciones Mensuales a EUA por Producto y Grupo, 1994-1996 e Indicadores de Desempeño Relativo

Rubro	Valor Exportaciones Mensuales como Porcentaje de las Exportaciones Anuales, Promedio 1994-1996												Indicadores de Desempeño Relativo			
	Ene	Feb	Mar	Abr	May	Jun	Jul	Ago	Sep	Oct	Nov	Dic	Partic. en Tot. Agríc.	Partic. en LAC (Rubro)	Crecimiento 89-91 a 94-96	Índice Especialización 1994-1996
	(A)	(A)	(A)	(A)	(A)	(A)	(A)	(A)	(A)	(A)	(A)	(A)	(B)	(C)	(D)	
Bebidas de Malta	7.0	7.2	8.8	8.1	10.0	10.4	10.4	10.0	7.0	7.4	7.2	6.4	3.3	16.3	0.80	0.8
Otras Bebidas	5.6	5.4	7.3	7.4	9.3	10.6	8.4	8.7	11.0	8.8	7.7	10.0	0.4	28.5	12.90	1.5
Semillas Oleag y Productos	8.4	8.3	8.7	8.5	8.1	8.2	8.0	7.7	7.5	9.2	9.0	8.4	11.6	36.8	10.50	1.9
Semillas Oleag. Nueces Acelleradas	10.1	9.6	9.2	8.2	8.2	7.1	6.2	4.9	6.8	9.7	11.1	8.9	3.2	64.4	2.10	3.3
Lino Semilla	9.4	8.6	9.2	6.7	7.8	7.9	10.1	7.0	7.1	6.4	10.1	9.6	0.7	100.0	3.30	5.1
Mostaza Semillas	8.0	8.1	7.7	7.7	7.4	7.9	7.4	7.0	8.6	10.2	10.3	9.7	0.3	99.0	-0.90	5.1
Semilla Colza	12.7	9.8	8.2	7.4	8.7	6.4	3.4	3.9	9.1	9.9	11.7	8.8	1.5	100.0	-12.40	5.1
Soya	5.8	10.8	11.9	12.3	8.1	6.8	7.2	3.3	0.6	14.0	11.3	7.7	0.5	97.8	-1.20	5.0
Aceites Ceras Vegetales	7.6	7.6	8.5	8.8	7.9	8.9	8.9	8.9	7.6	8.9	8.0	8.3	6.3	25.7	17.40	1.3
Aceite Semilla Colza	7.4	7.4	8.4	8.6	7.6	8.7	9.0	7.7	9.2	8.4	8.5	8.5	5.0	99.5	2.80	5.1
Aceite Soya	11.0	9.7	10.3	12.5	12.1	10.3	9.5	5.9	4.2	5.9	2.8	5.7	0.3	97.9	487.00	5.0
Otros Aceites Veg	7.7	8.2	8.4	9.2	8.3	9.7	8.2	8.8	8.2	8.3	7.4	7.7	0.9	20.1	14.40	1.0
Tortas Oleaginosas Harinas	8.2	8.0	8.7	7.8	8.4	7.6	8.1	8.7	8.3	9.2	8.9	8.1	2.2	102.8	3.80	4.9
Semilla para Jardín	11.4	12.0	16.0	12.6	6.5	3.4	2.8	4.8	7.4	6.3	8.0	8.7	1.5	31.9	1.00	1.8
Material Viveros, Bulbos Etc	2.7	3.9	8.3	12.1	16.0	4.6	2.6	3.0	4.9	7.6	24.3	10.2	2.1	36.6	0.20	1.9
Imp Seleccionadas, No Agrícolas	7.8	7.6	9.2	9.5	9.7	9.0	7.4	8.3	8.7	8.6	7.0	7.3	50.9	23.1	-3.00	1.2
Fertilizantes	8.4	8.0	10.4	11.8	9.2	6.3	5.7	7.5	8.7	9.1	7.4	7.4	19.6	51.6	-2.10	2.7
Potasio	9.0	8.7	11.5	13.2	8.2	5.9	4.5	7.5	8.3	9.0	7.3	7.0	9.4	91.2	1.10	4.7
Nitrógeno	7.8	7.4	9.3	10.5	9.5	6.6	6.6	7.4	9.6	9.5	7.5	8.2	8.1	35.7	-2.70	1.8
Fosfato	8.3	7.8	9.2	10.0	12.9	7.2	7.7	7.9	6.9	7.8	7.6	6.6	2.0	42.2	-16.60	2.2
Pescado	5.8	5.9	7.0	7.0	10.5	11.5	9.9	10.1	9.3	8.8	6.8	7.4	19.5	17.1	-5.30	0.9
Pescado Fresco/Preparado	6.7	7.3	8.8	8.1	7.8	8.1	9.3	9.4	9.4	9.7	8.2	7.2	10.7	22.6	-8.20	1.2
Mariscos	4.6	4.3	4.9	5.6	13.8	15.6	10.6	10.9	9.1	7.6	5.1	7.8	8.7	13.3	2.70	0.7
Pescado Otros Prod	5.1	4.9	5.2	6.0	7.5	9.0	8.2	11.3	15.5	11.9	9.9	5.6	0.2	11.4	-13.60	0.6
Químicos Agríc	11.7	11.1	12.4	15.1	11.5	15.2	5.7	5.0	3.5	1.9	2.2	4.6	1.2	8.1	20.60	0.4
Fungicidas	6.8	8.1	9.6	9.9	10.5	10.5	8.2	10.1	6.5	6.9	6.8	6.0	0.2	13.9	38.30	0.7
Herbicidas	19.6	15.9	12.0	16.4	12.1	9.6	1.9	3.5	3.3	0.1	0.6	5.0	0.5	11.8	21.10	0.6
Insecticidas	4.9	7.0	14.8	16.7	11.5	25.2	8.9	3.7	1.7	1.0	1.3	3.1	0.4	21.7	25.20	1.1
Otros Pesticidas	0.8	0.5	6.0	5.5	10.2	10.9	9.6	10.8	12.3	13.0	8.5	12.0	0.0	0.1	-46.80	0.0
Maquinaria Agrícola	8.8	9.4	11.0	9.4	8.8	8.6	6.0	6.9	8.4	8.4	7.2	7.0	9.9	20.0	0.90	1.0
Tractores Etc	9.6	10.4	12.2	8.7	9.1	8.7	5.1	5.5	8.9	9.5	6.6	5.8	3.5	12.3	10.10	0.6
Otra Maquinaria Agr. y Partes	8.4	8.8	10.3	9.8	8.7	8.6	6.5	7.7	8.0	7.8	7.6	7.7	6.4	30.5	-0.30	1.6
Tabaco Procesado	30.2	7.9	5.3	5.7	6.9	8.4	7.8	6.2	5.2	4.9	6.2	5.4	0.6	19.7	-25.20	1.0

América Latina y El Caribe: Calendario de Exportaciones Mensuales a EUA por Producto y Grupo, 1994-1996 e Indicadores de Desempeño Relativo

Rubro	Valor Exportaciones Mensuales como Porcentaje de las Exportaciones Anuales, Promedio 1994-1996												Indicadores de Desempeño Relativo			
	Ene	Feb	Mar	Abr	May	Jun	Jul	Ago	Set	Oct	Nov	Dic	Partic. en Tot. Agríc.	Partic. en LAC (Rubro)	Crecimiento 89-91 a 94-96	Índice Especialización 1994-1996
	(A)	(A)	(A)	(A)	(A)	(A)	(A)	(A)	(A)	(A)	(A)	(A)	(B)	(C)	(D)	
Total Agrícola	9.0	9.4	10.4	9.6	8.8	8.0	6.9	7.2	7.3	7.2	7.6	8.6	100.0	33.3	0.31	1.0
Agricultura no de Competencia	8.8	7.7	8.9	7.8	8.1	7.7	7.9	8.6	8.3	8.5	8.6	9.2	37.3	48.0	1.14	1.4
Bananas, Plátanos	8.1	7.1	8.5	8.8	9.7	8.5	8.3	8.3	8.4	8.8	7.9	7.7	11.3	98.6	-0.57	3.0
Café y Productos	9.1	7.9	9.2	7.2	7.2	7.1	7.7	9.0	8.4	8.3	8.9	10.0	21.6	76.0	5.06	2.3
Cacao y Productos	10.0	7.9	8.9	8.7	9.4	9.2	7.2	6.5	6.3	8.6	8.9	8.5	2.7	24.0	-6.40	0.7
Té	9.0	9.2	10.6	11.0	9.5	9.1	8.9	9.1	7.4	6.6	3.5	6.2	0.3	17.6	1.90	0.5
Especies que No Competen	9.2	8.1	6.5	4.5	5.8	7.3	6.1	7.6	10.0	11.5	13.0	10.4	0.4	11.0	2.12	0.3
Aceites Esenciales	8.2	7.0	8.8	6.8	6.7	7.7	8.6	7.4	10.4	10.2	8.9	9.5	0.8	30.3	2.37	0.9
Importac. Agr que Competen	9.2	10.5	11.2	10.7	9.2	8.1	6.4	6.5	6.6	6.4	7.0	8.3	62.8	28.1	0.41	0.9
Animales y Productos	8.7	9.1	11.7	9.3	8.6	6.9	5.5	6.9	6.6	7.6	10.2	9.0	8.3	14.1	-1.52	0.4
Animales Vivos Excl. Aves	9.3	10.8	14.7	11.3	9.0	5.3	3.3	3.9	3.1	6.2	13.5	9.7	3.5	23.2	-9.59	0.7
Vacuno y Terneros	9.4	11.0	14.9	11.4	8.9	5.1	3.1	3.7	2.9	6.2	13.8	9.6	3.4	27.7	-11.08	0.8
Productos Cárnicos Excl. Aves	8.9	8.1	10.0	8.0	8.2	7.9	7.0	9.1	9.6	8.2	7.1	8.1	3.5	14.6	0.17	0.4
Carne Vaca y Ternero	8.9	8.1	10.0	8.0	8.2	7.9	7.0	9.1	9.6	8.2	7.1	8.0	3.5	22.8	-0.73	0.7
Carne Vaca Ternero Fresca/Cong	9.2	9.9	11.0	7.4	7.6	6.6	5.3	8.6	9.0	8.1	7.7	9.8	1.4	10.4	-1.70	0.3
Carne Vaca Ternero Preparada/Presevi	8.7	6.9	9.4	8.4	8.6	8.7	8.1	9.4	9.9	8.3	6.7	6.9	2.1	93.7	-3.41	2.8
Productos Lácteos	5.7	7.9	9.3	7.3	8.0	9.9	6.1	7.8	6.6	8.9	10.7	11.9	0.4	3.2	9.65	0.1
Queso	2.9	6.8	7.9	5.7	6.7	8.2	6.0	7.9	7.8	9.3	14.1	14.8	0.2	3.2	-4.55	0.1
Otros Productos Lácteos	5.3	7.3	9.2	8.0	6.8	13.9	6.8	9.0	6.5	11.1	9.1	7.0	0.1	11.3	11.65	0.3
Embutidos Empecaados	7.1	8.4	9.1	8.7	8.3	8.1	7.1	10.2	7.4	9.3	8.1	8.2	0.1	18.0	-3.69	0.6
Productos Animales	6.1	5.6	6.5	6.3	8.0	8.3	8.1	10.5	9.4	11.5	10.1	9.7	0.8	21.3	14.61	0.8
Productos No Animales	9.3	10.7	11.1	10.9	9.2	8.3	6.6	6.4	6.7	6.2	6.6	8.2	54.4	33.2	-0.10	1.0
Granos y Piensos	6.5	7.0	8.4	8.2	8.7	8.7	8.4	8.7	8.3	9.5	8.6	9.0	1.4	5.6	0.22	0.2
Blecococho y Barquillo	6.6	7.6	9.2	8.5	8.8	8.0	7.5	8.7	8.7	9.4	9.5	7.8	0.5	8.5	9.31	0.3
Pasta y Tallarines	5.5	6.4	6.7	6.3	8.6	9.3	10.2	10.8	9.5	9.9	7.5	9.3	0.2	6.5	15.19	0.2
Otros Granos y Preparados	6.6	6.9	8.5	8.1	8.9	9.2	8.6	8.5	8.0	9.5	8.4	9.0	0.7	13.3	-2.07	0.4
Frutas y Preparados	10.9	12.0	15.1	15.6	11.6	8.9	4.6	3.0	2.5	2.9	4.0	8.8	10.2	60.9	1.47	1.8
Frutas Frescas/Cong	11.3	12.5	15.7	16.4	11.8	8.9	4.2	2.5	1.9	2.4	3.6	8.9	9.3	81.6	0.80	2.5
Manzanas Frescas	0.2	2.5	22.4	29.7	33.6	9.8	1.4	0.3	0.0	0.1	0.0	0.0	0.1	12.4	-9.79	0.4
Aguaates	3.2	1.2	0.6	0.6	0.8	1.1	1.7	1.7	16.3	30.7	33.3	6.8	0.2	99.4	3.15	3.0
Bayas Excl. Frescas	9.3	14.4	12.6	13.2	14.4	9.3	4.4	3.8	1.9	2.2	4.5	10.1	0.1	24.6	24.13	0.7
Citricos Frescos	10.2	8.7	13.1	9.8	9.0	7.3	7.3	9.0	7.2	5.5	5.5	7.4	0.4	65.9	-7.91	1.7

América Latina y El Caribe: Calendario de Exportaciones Mensuales a EUA por Producto y Grupo, 1994-1996 e Indicadores de Desempeño Relativo

Rubro	Valor Exportaciones Mensuales como Porcentaje de las Exportaciones Anuales, Promedio 1994-1996												Indicadores de Desempeño Relativo			
	Ene	Feb	Mar	Abr	May	Jun	Jul	Ago	Sep	Oct	Nov	Dic	Partic. en Tot. Agríc.	Partic. en LAC (Rubro)	Crecimiento 89-91 a 94-96	Indice Especialización 1994-1996
	(A)	(B)	(C)	(D)	(E)	(F)	(G)	(H)	(I)	(J)	(K)	(L)	(M)	(N)	(O)	(P)
Uvas Frescas	15.9	16.8	18.0	13.2	10.3	11.4	2.1	0.0	0.0	0.2	12.1	3.1	98.7	2.29	3.0	
Kiwi Fresco	0.0	0.0	0.9	32.9	36.5	13.3	6.3	6.5	3.2	0.5	0.0	0.2	76.5	79.53	2.3	
Mangos	2.3	2.0	7.4	14.5	19.5	19.0	16.6	9.2	2.7	1.8	2.8	2.3	100.0	-4.01	3.0	
Melones	9.6	10.9	18.6	29.9	9.6	2.5	0.7	0.2	0.1	2.1	6.3	9.7	98.9	-1.36	3.0	
Melocotones	37.4	29.1	14.3	0.6	0.0	0.0	0.0	0.0	0.0	1.4	17.3	0.3	99.1	1.17	3.0	
Peras	1.2	27.8	24.5	16.0	22.5	8.0	0.1	0.0	0.0	0.0	0.0	0.2	71.1	4.50	2.1	
Piña Fresca/Cong	7.6	7.2	8.8	8.0	10.3	8.9	8.9	7.6	7.2	8.3	8.2	8.9	91.4	-2.09	2.8	
Ciuelas	25.4	30.7	23.1	9.4	0.8	0.0	0.0	0.1	0.1	0.2	0.3	10.0	98.4	-0.75	3.0	
Fresas Frescas/Cong	10.2	14.6	26.3	22.6	13.4	6.2	0.9	0.4	0.5	0.3	1.4	3.2	96.5	2.98	2.9	
Otras Frutas Frescas o Congeladas	7.0	6.5	8.6	7.8	10.0	9.5	8.0	7.5	6.8	7.3	7.8	13.4	65.3	-8.53	2.0	
Frutas Preparadas/Preservadas	7.5	7.3	8.5	7.9	9.9	9.1	8.2	8.5	8.7	8.3	8.0	8.2	17.0	3.97	0.5	
Otras Frutas Preparadas/Preservadas	7.5	7.3	8.5	8.0	9.8	8.9	8.2	8.5	8.7	8.4	8.1	8.2	24.5	2.54	0.7	
Jugo Frutas	6.2	6.2	7.0	9.9	11.4	10.3	9.3	8.5	8.0	8.4	8.6	6.4	60.7	-1.15	1.8	
Jugo de Manzana	1.6	0.5	0.9	7.3	19.9	18.5	13.6	13.2	9.6	8.0	4.3	2.7	43.6	2.24	1.3	
Jugo Uvas	6.1	5.4	5.3	5.5	6.0	9.6	12.1	11.6	8.8	11.5	9.5	8.8	80.1	-0.19	2.4	
Jugo Naranja	8.5	9.6	9.9	10.4	7.9	6.5	6.6	5.0	7.2	8.7	11.3	8.4	99.5	5.18	3.0	
Otro Jugo Frutas	4.8	3.4	8.8	19.7	12.9	10.5	10.4	9.8	6.7	5.5	4.4	3.3	42.4	5.69	1.3	
Nueces y Preparados	9.5	7.1	6.7	7.0	8.3	8.5	7.6	7.7	7.5	7.5	11.0	11.5	38.4	-0.71	1.2	
Nuez Brasil	4.6	2.6	2.2	5.2	10.2	13.9	13.8	10.0	11.3	8.4	9.8	8.1	99.4	1.40	3.0	
Acajú	9.7	8.1	7.3	8.2	9.6	9.7	7.5	8.9	7.7	7.2	8.4	7.7	38.7	0.11	1.2	
Nueces Pecanas	12.2	7.4	7.3	5.2	4.7	3.8	4.1	3.7	4.9	7.5	17.7	21.5	95.7	-15.81	2.9	
Hortalizas y Preparados	13.2	14.6	12.9	11.3	7.7	5.8	4.2	4.3	4.1	5.0	7.0	10.0	50.3	0.87	1.5	
Hortalizas Frescas/Cong	14.2	15.9	13.6	11.8	7.3	5.1	3.6	3.6	3.4	4.4	6.7	10.3	76.1	-1.05	2.3	
Tomates	13.3	18.1	11.9	16.4	8.6	6.4	3.2	3.5	2.9	3.3	3.8	8.7	88.8	-1.41	2.7	
Espárrago Fresco Congelado	11.7	17.0	16.0	3.2	0.8	2.3	6.0	6.5	7.4	9.1	10.4	9.7	99.3	-0.68	3.0	
Frijoles Fresco Congelado	22.4	23.0	17.2	8.8	1.8	1.3	0.9	0.8	0.4	0.6	3.9	19.0	77.2	0.90	2.3	
Coliflor y Brócoli Frescos	11.2	11.9	9.8	7.8	5.6	4.7	5.3	6.8	7.7	9.4	9.9	10.0	97.9	-2.87	2.9	
Pepinos	19.8	18.4	16.2	10.7	5.0	4.0	2.0	1.2	0.6	1.8	8.3	12.2	95.2	-2.60	2.9	
Berenjena	15.3	14.6	24.7	13.0	6.1	0.8	0.4	0.1	0.1	1.5	10.1	13.4	99.7	-0.82	3.0	
Ajos	6.5	8.4	10.8	15.8	25.0	19.1	8.7	1.8	1.1	0.7	0.3	1.8	84.1	-2.75	2.5	
Otra Fresca/Congelada	4.3	5.4	6.9	6.8	10.8	16.7	15.4	10.2	8.2	6.1	4.4	4.9	99.2	5.21	3.0	
Cebollas	13.3	11.8	17.0	11.9	8.9	5.0	3.5	2.9	2.4	4.0	10.4	9.0	90.9	0.96	2.7	

América Latina y El Caribe: Calendario de Exportaciones Mensuales a EUA por Producto y Grupo, 1994-1996 e Indicadores de Desempeño Relativo

Rubro	Valor Exportaciones Mensuales como Porcentaje de las Exportaciones Anuales, Promedio 1984-1996												Indicadores de Desempeño Relativo			
	Ene	Feb	Mar	Abr	May	Jun	Jul	Ago	Sep	Oct	Nov	Dic	Partic. en Tot. Agric. (A)	Partic. en LAC (Rubro) (B)	Crecimiento 89-91 a 94-96 (C)	Índice Especialización 1994-1996 (D)
Guisantes y Garbanzos	16.5	15.9	13.0	7.9	6.4	4.8	3.9	3.1	3.9	6.6	7.2	10.7	0.2	64.2	2.17	1.9
Pimienta	17.9	18.8	15.0	9.4	5.5	2.5	2.3	2.9	3.1	2.7	5.0	14.9	1.6	73.5	-5.59	2.2
Celabaza	19.0	17.8	16.5	10.2	4.7	2.0	1.2	0.8	0.6	4.5	10.7	12.1	0.7	99.6	-2.68	3.0
Otras Hortalizas Frescas/Cong	9.6	9.8	11.8	9.2	8.9	6.9	5.9	6.4	6.5	7.3	8.3	9.6	1.1	63.8	2.14	1.9
Hortalizas Prep/Preservadas	7.4	7.6	8.8	8.5	10.1	8.5	7.7	8.2	8.1	8.7	8.3	8.2	2.4	17.6	0.40	0.5
Champiñón Enlatado	8.6	9.9	8.5	7.2	6.5	8.0	7.6	7.9	7.2	8.3	11.1	9.3	0.2	14.1	137.87	0.4
Tomates Pasta Salsa	2.8	2.3	7.3	20.1	24.3	14.8	7.7	6.2	4.0	4.1	2.9	3.5	0.3	30.7	-7.45	0.9
Guisantes Secos	9.2	4.6	8.2	7.5	10.4	11.2	7.2	7.2	7.7	10.2	9.1	7.6	0.1	32.2	-4.24	1.0
Sopas y Salsas	7.6	6.9	9.1	6.3	7.3	8.5	8.8	9.2	9.1	9.5	8.6	9.2	0.4	24.7	7.37	0.7
Levadura	7.8	6.5	9.0	6.8	8.8	9.8	7.8	8.6	9.1	9.2	9.9	7.2	0.2	25.8	-7.44	0.8
Otras Hortalizas Prep/Preservadas	8.0	8.9	9.4	7.2	8.4	7.0	7.6	8.3	8.5	9.2	8.6	8.9	1.2	29.2	-1.40	0.9
Azúcar y Productos Relacionados	6.2	11.3	11.3	8.5	8.5	10.2	8.3	7.6	12.3	7.2	4.1	4.8	7.1	50.1	0.79	1.5
Azúcar, Caña y Remolacha	6.4	12.7	12.1	7.8	7.8	10.4	8.1	6.7	13.8	6.6	3.2	4.3	5.2	65.6	2.02	2.0
Melaza	5.7	10.5	11.7	13.9	13.0	11.9	9.8	7.2	5.0	4.2	3.5	3.7	0.6	67.5	4.70	2.0
Productos Confitaría	5.6	5.4	7.0	6.8	7.5	8.2	9.1	12.9	10.7	11.9	7.8	7.2	1.0	25.8	-5.20	0.8
Otro Azúcar y Prods Relacionados	4.5	7.0	10.3	14.4	13.2	9.1	6.7	6.1	6.7	8.1	7.0	6.9	0.4	22.0	14.60	0.7
Espicias Total	5.8	5.7	9.0	10.0	12.9	11.0	9.8	6.6	7.1	8.5	7.0	6.8	0.2	46.3	-0.10	1.5
Tabaco Sin Procesar	4.1	4.1	2.9	3.9	6.1	12.0	8.5	15.6	14.3	10.0	9.3	9.3	2.5	38.4	1.34	1.1
Tabaco para Rellenos	3.8	4.0	2.8	3.7	6.2	12.2	8.4	15.9	15.0	10.0	9.2	8.8	2.3	34.9	0.87	1.1
Tabaco Desechos	10.0	3.5	3.1	5.8	6.4	7.7	4.8	12.4	9.3	11.7	13.3	12.2	0.1	65.0	2.68	2.0
Bebidas Excl. Jugo Fruta	5.6	6.1	8.4	8.6	9.3	9.6	9.7	9.9	8.5	9.0	8.2	7.2	3.6	14.5	10.30	0.4
Vino	5.0	5.8	6.9	8.0	8.6	8.6	8.5	8.9	9.3	10.4	10.5	9.5	0.7	6.0	25.04	0.2
Bebidas de Malta	5.7	6.0	9.0	8.7	9.3	10.0	10.0	10.0	8.1	8.8	7.7	6.8	2.6	21.9	7.77	0.7
Otras Bebidas	6.9	6.3	6.9	9.7	10.6	9.1	9.4	11.4	9.6	6.8	6.0	5.3	0.3	33.0	9.91	1.0
Semillas Oleag y Productos	8.3	7.9	8.5	12.2	8.3	9.4	7.6	8.3	6.7	7.5	7.1	8.2	1.3	7.1	-6.77	0.2
Semillas Oleag, Nueces Aceiteras	7.0	7.4	9.3	17.8	10.5	9.5	7.2	7.4	5.8	5.9	5.5	6.7	0.7	23.2	-2.46	0.7
Ajonjolí Semilla	9.2	10.1	10.4	7.6	8.2	8.9	8.2	8.4	7.8	7.1	6.0	8.2	0.4	78.8	-1.73	2.4
Otras Semillas Oleag, Nueces	3.2	2.9	7.5	35.2	14.4	10.4	5.6	5.9	2.4	3.7	4.5	4.3	0.3	51.1	23.79	1.5
Aceites Ceras Vegetales	9.9	8.5	7.5	6.4	6.0	9.2	7.9	9.2	7.8	9.1	8.6	9.9	0.6	4.2	-9.56	0.1
Otros Aceites Veg	10.7	8.4	7.1	7.2	6.4	6.0	8.2	9.4	8.1	9.1	8.8	10.6	0.5	18.0	-13.23	0.5
Algodón Excl. Borrás	0.6	0.5	0.2	0.1	6.9	14.3	29.3	18.0	24.2	4.8	1.2	0.0	0.4	36.0	14.62	1.1

América Latina y El Caribe: Calendario de Exportaciones Mensuales a EUA por Producto y Grupo, 1994-1996 e Indicadores de Desempeño Relativo

Rubro	Valor Exportaciones Mensuales como Porcentaje de las Exportaciones Anuales, Promedio 1994-1996												Indicadores de Desempeño Relativo			
	Ene	Feb	Mar	Abr	May	Jun	Jul	Ago	Sep	Oct	Nov	Dic	Partic. en Tot. Agríc.	Partic. en LAC (Rubro)	Crecimiento 89-91 a 94-96	Índice Especialización 1994-1996
	(A)	(A)	(A)	(A)	(A)	(A)	(A)	(A)	(A)	(A)	(A)	(A)	(B)	(C)	(D)	
Algodón Borrás	6.4	6.7	8.3	7.5	8.4	8.6	7.7	9.8	8.8	10.0	8.4	8.5	0.2	98.7	-2.54	3.0
Semilla para Jardín	3.0	3.2	28.5	24.4	10.9	6.1	5.7	3.7	4.9	3.8	3.4	2.4	0.7	25.9	7.48	0.8
Flores	8.9	11.3	9.0	10.7	11.1	7.1	6.3	6.2	6.5	7.4	7.9	7.7	4.1	83.8	4.22	2.5
Material Viveros, Bulbos Etc	10.1	9.6	9.2	7.3	7.5	6.9	8.7	7.7	7.9	8.5	8.0	8.8	0.3	9.3	-3.67	0.3
Otros Productos Hortícolas	5.8	8.0	8.1	7.6	8.4	8.6	8.8	8.7	8.2	8.4	9.4	10.0	0.5	20.0	-7.20	0.6
Imp Selecciones, No Agrícolas	7.9	7.5	8.0	7.5	8.2	8.0	7.3	8.0	8.6	10.2	9.1	9.6	27.8	21.6	2.98	0.7
Fertilizantes	10.7	9.1	9.5	8.6	8.5	7.1	6.3	5.9	7.0	8.8	8.9	9.7	5.0	22.3	4.28	0.7
Nitrógeno	11.1	9.0	9.7	8.7	8.5	7.1	5.9	5.9	6.9	8.8	8.9	9.6	4.5	33.7	9.27	1.0
Fosfato	7.6	8.5	7.1	8.4	8.0	8.2	8.1	6.9	8.1	8.2	8.6	12.5	0.4	14.1	-30.61	0.4
Pescado	7.5	7.2	7.7	7.2	8.0	8.1	7.5	8.4	9.2	10.7	9.1	9.5	20.2	30.3	2.67	0.9
Pescado Fresco/Preparado	7.7	7.5	8.8	8.3	8.8	8.7	7.9	8.4	8.0	8.5	8.1	9.3	5.8	21.2	8.80	0.6
Mariscos	7.5	7.1	7.1	6.8	7.4	7.7	7.3	8.5	9.8	11.7	9.7	9.6	14.0	36.6	-0.89	1.1
Pescado Otros Prod	7.8	7.8	11.2	5.7	17.6	13.2	9.7	7.7	3.8	4.3	4.3	7.0	0.4	45.5	2.40	1.4
Químicos Agríc	6.8	7.1	8.2	10.8	11.9	10.4	6.1	7.3	4.4	7.4	8.3	11.3	0.5	6.1	-15.87	0.2
Fungicidas	6.4	6.6	6.8	6.8	18.2	16.4	10.4	7.3	4.7	5.5	7.2	3.6	0.1	10.7	-21.62	0.3
Herbicidas	7.2	7.4	9.0	9.3	10.7	6.7	5.0	7.9	4.2	8.5	9.4	14.8	0.4	13.3	-7.59	0.4
Insecticidas	27.0	37.3	35.7	0.0	0.0	0.0	0.0	0.0	0.0	0.0	0.0	0.0	0.0	0.0	-71.71	0.0
Otros Pesticidas	5.6	6.4	6.0	24.2	8.3	18.9	5.1	4.8	5.3	4.7	4.7	6.3	0.1	1.9	-32.69	0.1
Maquinaria Agrícola	7.0	7.8	9.7	9.0	11.1	8.2	7.4	9.5	6.7	8.2	8.2	7.3	1.0	3.3	7.15	0.1
Tractores Etc	6.2	6.4	9.3	8.8	12.4	9.2	7.4	11.2	5.5	8.4	8.3	7.0	0.5	2.8	14.88	0.1
Otra Maquinaria Agr. y Partes	7.8	9.1	10.2	9.1	9.9	7.2	7.4	7.8	7.9	8.1	8.1	7.5	0.5	3.9	3.66	0.1
Tabaco Procesado	3.7	6.2	6.7	6.8	7.1	8.0	8.9	9.0	10.0	11.5	10.5	11.6	1.1	59.7	3.90	1.8

México: Calendario de Exportaciones Mensuales a EUA por Producto y Grupo, 1994-1996 e Indicadores de Desempeño Relativo

Rubro	Valor Exportaciones Mensuales como Porcentaje de las Exportaciones Anuales, Promedio 1994-1996												Indicadores de Desempeño Relativo			
	Ene	Feb	Mar	Abr	May	Jun	Jul	Ago	Sep	Oct	Nov	Dic	Partic. en Tot. Agríc.	Partic. en LAC (Rubro)	Crecimiento 89-91 a 94-96	Índice Especialización 1994-1996
	(A)	(A)	(A)	(A)	(A)	(A)	(A)	(A)	(A)	(A)	(A)	(A)	(B)	(C)	(D)	
Total Agrícola	10.5	11.8	12.5	11.3	9.7	7.7	5.6	5.2	4.5	5.2	7.4	8.8	100.0	34.6	1.96	1.0
Agricultura no de Competencia	12.6	13.2	14.3	9.4	9.4	6.2	5.6	5.1	4.2	4.0	6.7	9.5	17.6	16.3	1.43	0.5
Bananos, Piñones	6.4	6.4	7.0	8.4	11.3	8.7	8.3	9.4	9.2	9.2	9.1	6.9	1.4	4.4	4.19	0.1
Café y Productos	13.9	14.4	15.8	9.8	9.5	5.7	4.8	4.1	3.3	3.0	6.2	9.8	14.4	23.0	0.14	0.7
Cacao y Productos	8.1	11.4	9.1	6.6	7.3	7.6	8.5	7.3	5.6	6.7	9.7	12.2	0.8	10.6	9.90	0.3
Especies que No Compiten	11.4	12.2	8.3	6.7	6.3	5.6	5.3	4.3	7.8	7.5	13.4	11.2	0.2	19.1	2.07	0.8
Fibras Excl. Algodón	9.2	7.4	8.2	8.1	9.5	9.3	10.3	9.2	9.4	7.9	6.0	5.5	0.2	62.4	-0.89	1.8
Acetiles Esenciales	5.5	5.6	6.1	4.4	5.5	12.3	13.5	14.2	13.0	10.6	5.1	4.3	0.5	20.4	1.65	0.6
Importac. Agr que Compiten	10.0	11.4	12.2	11.7	9.8	8.0	5.6	5.2	4.5	5.5	7.6	8.7	82.4	45.5	1.73	1.3
Animales y Productos	9.2	10.7	14.3	11.2	9.0	5.6	3.6	4.2	3.4	6.3	13.0	9.6	11.1	46.3	-1.48	1.3
Animales Vivos Excl. Aves	9.3	11.0	14.8	11.4	9.0	5.2	3.2	3.7	3.0	6.2	13.7	9.6	9.9	97.1	-0.64	2.8
Vacuno y Ternero	9.4	11.0	14.9	11.4	8.9	5.1	3.1	3.7	2.9	6.2	13.8	9.6	9.8	100.0	0.00	2.9
Productos Cármicos Excl. Aves	6.6	6.8	8.9	8.5	9.3	9.5	8.9	9.9	8.3	7.5	8.0	7.9	0.3	2.4	36.50	0.1
Carne Vaca y Ternero	7.2	7.1	9.1	7.7	8.7	8.6	9.3	10.0	8.6	7.4	8.2	8.1	0.2	2.2	37.18	0.1
Carne Vaca Ternero Fresca/Cong	8.4	7.2	9.2	7.9	8.5	8.9	9.5	9.9	7.4	7.1	8.1	8.0	0.2	4.4	33.68	0.1
Productos Lácteos	10.5	10.4	10.5	10.2	7.5	8.3	6.1	6.8	5.0	6.5	6.2	12.2	0.3	32.0	33.45	0.9
Caséina y Mezclas	16.3	13.2	15.0	9.7	7.1	3.6	3.9	4.4	2.7	4.4	4.8	15.2	0.1	100.0	100.23	2.9
Otros Productos Lácteos	6.3	8.1	7.1	10.0	6.3	10.1	7.9	8.9	7.0	9.7	8.0	10.8	0.1	41.4	-9.86	1.2
Cueros y Pieles	9.8	9.1	9.2	11.5	14.1	9.2	6.3	6.2	5.4	4.4	5.4	9.5	0.2	67.3	6.36	1.9
Otros Cueros Pieles	10.7	9.9	9.2	11.7	14.0	8.3	5.8	6.0	5.5	4.0	5.3	9.6	0.1	69.7	15.16	2.0
Embutidos Empacados	6.5	6.4	9.8	8.4	8.5	8.2	7.6	9.8	7.4	9.6	8.2	7.6	0.3	82.1	-1.85	2.4
Productos Animales	8.1	8.0	7.1	6.6	7.9	9.1	10.4	8.2	7.6	9.3	10.1	7.6	0.1	6.4	-9.16	0.2
Productos No Animales	10.2	11.5	11.8	11.7	9.9	8.3	5.9	5.4	4.7	5.3	6.7	8.5	71.3	45.4	2.18	1.3
Granos y Piensos	6.7	7.1	8.5	8.2	8.2	8.6	8.6	8.6	8.6	9.5	8.8	8.6	3.1	76.7	9.08	2.2
Bleccocho y Barquillo	6.8	7.6	9.1	8.7	8.6	7.9	7.3	8.5	8.7	9.4	9.9	7.6	1.1	78.0	3.48	2.3
Pasta y Tallarines	5.1	6.1	6.8	6.4	7.9	8.9	10.0	10.7	10.1	10.3	8.9	8.9	0.3	66.5	-6.82	1.9
Otros Granos y Preparados	6.7	7.1	8.7	8.2	8.2	9.0	8.8	8.6	8.4	9.4	8.0	9.0	1.6	80.5	7.94	2.3
Fruitas y Preparados	5.2	6.0	11.1	15.6	16.1	16.7	8.1	4.6	2.8	2.9	4.2	4.9	12.9	43.7	2.95	1.3
Fruitas Frescas/Cong	4.6	5.6	11.3	16.6	19.3	18.0	8.2	4.1	2.1	2.2	3.6	4.4	11.2	41.6	2.70	1.2
Cítricos Frescos	10.4	8.7	13.8	10.4	9.9	7.5	5.8	7.7	6.7	5.7	5.6	7.9	1.0	84.5	2.03	2.4
Uvas Frescas	0.0	0.0	0.0	0.1	41.2	49.6	9.1	0.0	0.0	0.0	0.0	0.0	2.1	23.0	9.99	0.7
Mangos	0.0	1.6	7.7	15.1	20.1	21.5	20.0	11.0	3.0	0.1	0.0	0.0	2.6	81.5	-1.43	2.4
Melones	6.0	6.0	13.0	32.8	12.5	4.9	1.3	0.3	0.2	3.6	9.2	10.1	2.8	50.7	-6.09	1.5
Fresas Frescas/Cong	10.0	14.8	26.8	22.8	13.5	6.3	0.9	0.3	0.4	0.2	1.1	3.0	1.8	97.2	2.27	2.8
Otras Frutas Frescas o Congeladas	6.3	6.7	9.3	8.4	10.3	10.5	9.2	8.5	7.5	8.2	7.5	7.7	1.0	71.1	4.00	2.1

México: Calendario de Exportaciones Mensuales a EUA por Producto y Grupo, 1994-1996 e Indicadores de Desempeño Relativo

Rubro	Valor Exportaciones Mensuales como Porcentaje de las Exportaciones Anuales, Promedio, 1994-1996												Indicadores de Desempeño Relativo			
	Ene	Feb	Mar	Abr	May	Jun	Jul	Ago	Sep	Oct	Nov	Dic	Partic. en Tot. Agríc. (A)	Partic. en LAC (Rubro) (B)	Crecimiento 89-91 a 94-96 (C)	Índice Especialización 1994-1996 (D)
Frutas Preparadas/Preservadas	9.0	8.3	9.7	8.5	9.7	8.0	7.4	7.6	7.4	7.7	8.2	8.6	1.7	64.3	4.09	1.9
Otras Frutas Preparadas/Preservadas	8.9	8.3	9.8	8.6	9.5	7.6	7.2	7.6	7.4	7.8	8.4	8.8	1.7	64.5	5.29	1.9
Jugo Frutas	6.0	8.9	14.6	12.8	8.8	8.6	5.3	5.5	5.9	8.2	8.1	7.4	2.0	15.9	5.44	0.5
Jugo de Manzana	5.9	2.6	4.2	1.1	0.5	0.4	0.5	1.8	17.8	30.9	24.1	10.3	0.2	6.6	8.58	0.2
Jugo Uvas	6.7	5.3	7.4	3.5	5.9	5.7	4.6	12.3	1.9	16.0	15.6	15.2	0.1	11.4	26.55	0.3
Jugo Naranja	5.3	9.7	16.7	15.9	10.9	10.4	5.7	5.3	4.3	4.5	4.8	6.5	1.5	21.7	11.01	0.6
Nueces y Preparados	12.1	7.5	7.5	5.3	4.8	4.0	4.3	3.8	4.9	7.4	17.3	21.1	1.6	27.6	5.23	0.8
Nueces Pecans	12.2	7.4	7.4	5.2	4.7	3.8	4.2	3.7	4.9	7.4	17.7	21.5	1.5	99.8	-0.03	2.9
Hortalizas y Preparados	13.9	15.7	13.6	12.2	7.9	5.5	3.8	3.7	3.3	4.1	6.5	9.9	37.8	84.1	0.06	2.4
Hortalizas Frescas/Cong	14.6	16.6	14.1	12.5	7.4	5.1	3.4	3.2	2.8	3.7	6.3	10.2	34.0	89.5	-0.30	2.6
Tomates	13.3	18.1	11.9	16.4	8.6	6.4	3.2	3.5	2.9	3.3	3.8	8.7	12.5	100.0	0.04	2.9
Espárrago Fresco Congelado	15.3	28.0	26.5	4.3	0.0	1.9	7.6	6.3	2.1	1.0	3.5	3.5	1.0	58.8	-5.56	1.7
Frijoles Fresco Congelado	23.2	23.6	17.6	8.6	1.2	0.8	0.5	0.4	0.3	0.5	3.8	19.8	0.5	93.9	-0.54	2.7
Zanahorias Frescas/Cong	7.1	6.7	10.7	12.1	13.7	10.6	10.7	7.7	4.6	3.8	5.6	6.9	0.1	96.6	-0.21	2.9
Coiflor y Brócoli Frescos	11.8	12.3	10.4	8.6	6.0	5.1	5.3	5.0	6.8	9.2	9.7	9.9	3.0	87.2	-1.27	2.5
Apio Fresco	20.0	30.3	20.5	10.6	7.6	0.9	0.0	0.0	0.1	0.0	3.5	6.5	0.2	96.4	0.24	2.8
Pepinos	19.6	18.3	16.0	10.7	5.1	4.1	2.0	1.2	0.6	1.8	8.4	12.2	3.2	97.6	-0.04	2.8
Berenjena	15.4	14.6	24.9	12.9	6.0	0.7	0.4	0.1	0.1	1.5	10.1	13.4	0.5	96.6	-0.23	2.9
Ajos	0.0	0.3	7.1	19.5	32.2	24.7	11.3	2.3	1.4	0.9	0.3	0.1	0.5	77.0	7.00	2.2
Lechuga	17.4	7.4	12.4	19.4	15.9	2.0	1.5	1.5	2.5	2.1	4.1	14.0	0.1	88.4	-2.67	2.6
Otra Fresca/Congelada	4.4	4.7	5.5	4.0	7.6	19.5	20.2	12.0	9.2	5.8	3.0	4.1	0.3	65.8	1.44	1.9
Cebollas	11.9	11.3	16.7	12.4	9.4	5.2	3.7	3.1	2.5	4.2	10.9	8.7	3.5	94.0	-0.89	2.7
Guisantes y Garbanzos	15.7	17.2	13.6	9.6	7.3	5.8	3.6	2.1	2.2	6.2	5.9	10.8	0.2	39.4	-3.15	1.1
Pimentas	18.0	18.9	15.1	9.4	5.5	2.4	2.2	2.9	3.1	2.7	5.0	14.9	4.6	99.4	-0.04	2.9
Rábanos Frescos	21.2	14.6	18.9	10.8	4.1	1.3	0.9	0.5	0.4	2.1	11.2	14.1	0.2	99.7	0.01	2.9
Calabaza	19.2	17.9	16.5	10.2	4.6	2.0	1.1	0.7	0.5	4.5	10.8	12.1	2.1	96.2	-0.03	2.8
Otras Hortalizas Frescas/Cong	12.4	12.1	14.5	10.8	7.1	6.4	4.5	4.8	4.6	5.0	6.7	9.1	1.5	45.0	2.85	1.3
Hortalizas Prep/Preservadas	6.9	7.2	8.7	9.6	11.8	9.4	7.5	8.3	8.0	8.1	7.7	6.9	3.8	54.1	0.85	1.6
Champiñón Enlatado	9.2	11.8	9.7	8.6	6.6	5.6	8.3	4.9	5.8	7.2	13.6	8.8	0.2	36.3	-9.57	1.1
Tomates Pasta Salsa	0.1	1.0	5.0	26.7	37.3	19.5	3.9	3.0	1.0	1.0	0.5	1.0	0.3	45.4	3.65	1.3
Guisantes Secos	8.8	4.6	8.9	7.9	11.4	12.3	6.6	7.0	7.4	10.6	8.2	6.5	0.3	76.3	3.68	2.3
Sopas y Salsas	7.1	7.6	9.1	6.7	8.1	7.8	9.4	8.7	8.3	10.2	8.1	9.1	0.6	55.7	-5.39	1.6
Levadura	7.4	6.5	8.6	7.2	8.8	9.5	8.0	9.2	9.0	9.5	9.7	6.6	0.4	90.8	0.97	2.6
Otras Hortalizas Prep/Preservadas	7.5	8.2	9.6	8.2	9.6	8.0	7.6	9.4	8.9	8.0	7.8	7.3	1.8	52.8	0.61	1.5
Azúcar y Productos Relacionados	4.2	5.6	8.2	9.6	10.7	7.8	9.4	11.8	11.4	9.7	6.5	5.3	2.3	11.0	8.56	0.3

México: Calendario de Exportaciones Mensuales a EUA por Producto y Grupo, 1994-1996 e Indicadores de Desempeño Relativo

Rubro	Valor Exportaciones Mensuales como Porcentaje de las Exportaciones Anuales, Promedio 1994-1996												Indicadores de Desempeño Relativo			Índice Especialización 1994-1996
	Ene	Feb	Mar	Abr	May	Jun	Jul	Ago	Set	Oct	Nov	Dic	Partic. en Tot. Agríc.	Partic. en LAC (Rubro)	Crecimiento 89-91 a 94-96	
Azúcar, Caña y Remolacha	0.1	0.2	0.1	25.3	16.3	0.1	0.1	17.9	31.4	8.3	0.2	0.1	0.2	1.6	-16.89	0.0
Melaza	2.7	5.8	11.6	8.9	14.1	9.6	17.7	13.1	5.8	5.9	4.3	0.5	0.4	21.9	4.36	0.6
Productos Confitaría	5.0	6.4	8.2	7.6	8.4	8.6	9.1	11.1	10.4	11.1	7.6	6.5	1.4	50.6	17.54	1.5
Otro Azúcar y Prods Relacionados	6.0	5.0	10.3	7.4	13.2	8.3	6.0	8.0	6.0	8.7	9.7	11.4	0.2	20.6	-2.77	0.6
Espicias Total	7.8	8.6	10.3	8.7	6.4	6.5	5.8	4.6	9.0	12.4	10.3	9.8	0.3	53.6	-5.10	1.6
Tabaco Sin Procesar	1.9	4.9	13.9	4.7	5.1	6.6	4.4	8.1	9.9	15.5	15.6	9.4	0.3	3.9	-18.46	0.1
Tabaco para Rellenos	0.1	5.9	15.2	2.7	2.6	4.3	1.9	8.5	11.5	17.8	18.6	11.1	0.2	3.6	-18.70	0.1
Bebidas Excl. Jugo Fruta	5.8	6.3	9.0	8.8	9.4	9.8	9.9	10.0	8.2	8.7	7.5	6.4	7.7	74.7	-2.27	2.2
Bebidas de Malta	5.8	6.1	9.2	8.7	9.3	9.9	9.9	9.9	8.0	8.9	7.7	6.6	7.0	94.7	-0.09	2.7
Otras Bebidas	6.8	8.5	7.0	9.8	10.7	9.2	9.5	11.3	10.4	6.6	5.5	4.6	0.7	83.7	-2.52	2.4
Semillas Oleag y Productos	7.6	9.9	7.8	6.3	6.6	6.2	9.1	10.9	8.2	6.8	9.6	10.9	1.0	27.1	-6.22	0.8
Semillas Oleag. Nueces Acastarar	10.5	10.9	8.2	6.8	8.7	7.1	7.3	9.3	7.3	6.4	8.4	9.1	0.4	22.9	-16.37	0.7
Ajonjolí Semilla	8.9	9.8	9.9	8.6	8.8	7.8	7.3	9.5	8.1	7.2	7.0	7.1	0.3	28.0	-16.68	0.8
Aceites Ceras Vegetales	5.5	9.1	7.5	5.9	5.1	5.5	10.4	12.1	8.9	7.1	10.6	12.4	0.6	33.5	8.87	1.0
Otros Aceites Veg	5.5	8.9	7.3	5.7	4.8	5.4	10.7	12.3	8.7	7.1	11.0	12.8	0.5	37.8	2.25	1.1
Algodón Excl. Bomas	3.2	3.1	0.9	0.4	5.9	0.7	16.9	28.2	26.1	11.7	2.8	0.1	0.2	17.4	0.99	0.5
Algodón Bomas	6.6	6.9	8.5	7.7	8.6	9.9	7.9	7.6	9.1	10.0	8.6	8.5	0.5	97.2	-3.45	2.8
Semilla para Jardín	5.8	3.0	3.3	1.4	2.6	2.6	9.5	13.5	16.9	18.6	16.0	7.0	0.3	12.5	-5.24	0.4
Flores	10.0	28.6	6.2	9.2	8.2	5.4	5.0	5.2	5.5	6.6	5.2	5.0	0.5	4.2	-3.27	0.1
Materiales Viveros, Bulbos Etc	10.0	9.1	8.6	6.8	6.3	7.0	9.0	6.7	7.2	9.8	8.7	10.9	0.3	31.2	3.41	0.9
Otros Productos Hortícolas	6.1	6.2	7.2	6.9	8.4	9.2	8.6	9.5	8.3	9.2	9.1	9.5	0.7	53.8	-3.65	1.6
Imp. Seleccionadas, No Agrícolas	9.4	7.3	6.9	6.1	6.0	4.8	4.6	5.6	9.8	15.0	13.4	11.1	19.0	23.6	-3.45	0.7
Fertilizantes	12.3	9.0	9.1	7.8	6.7	7.0	6.5	4.7	6.2	7.8	12.3	10.8	4.4	30.6	-10.77	0.9
Nitrógeno	13.8	9.1	9.4	7.6	6.3	6.5	6.1	3.9	5.4	8.0	13.6	10.2	3.5	26.8	1.71	0.8
Fosfato	6.3	8.4	7.8	8.5	8.2	8.6	8.1	8.0	9.0	7.0	7.1	13.0	0.9	77.8	-3.71	2.3
Pescado	9.1	6.6	5.6	5.0	4.5	3.3	3.3	5.3	11.7	19.1	14.9	11.7	12.0	20.4	-1.81	0.6
Pescado Fresco/Preparado	7.8	8.5	9.5	8.4	9.7	9.3	9.0	9.2	9.1	5.0	7.3	7.2	1.2	7.3	-6.75	0.2
Mariscos	9.3	6.3	5.1	4.5	3.9	2.6	2.6	4.8	12.1	20.9	15.8	12.2	10.6	26.1	-0.50	0.8
Pescado Otros Prod	9.1	5.8	11.4	9.3	5.5	7.6	5.5	8.5	5.7	6.0	10.7	14.9	0.2	14.2	94.12	0.4
Químicos Agríc	3.4	9.4	7.0	3.0	12.7	4.2	4.5	2.2	8.8	10.5	12.0	22.3	0.2	13.6	-1.48	0.4
Herbicidas	2.3	10.4	6.5	1.6	11.5	4.4	4.5	1.7	8.9	12.3	11.3	24.7	0.2	16.9	16.65	0.5
Maquinaria Agrícola	6.4	7.8	9.8	9.2	11.7	8.3	7.5	9.6	6.7	7.8	8.0	7.3	2.2	81.0	7.22	2.3
Tractores Etc	6.2	6.8	8.8	9.0	12.7	9.4	7.3	11.3	5.6	7.9	8.4	6.9	1.3	93.4	11.00	2.7
Otra Maquinaria Agr. y Partes	6.8	9.5	11.1	9.5	10.3	6.8	7.6	7.4	8.1	7.6	7.5	7.8	1.0	69.0	3.86	2.0
Tabaco Procesado	5.0	7.4	4.9	6.9	5.5	9.3	10.4	7.4	10.5	12.5	9.8	10.5	0.2	5.9	-8.67	0.2

Valor Exportaciones Mensuales como Porcentaje de las Exportaciones Anuales, Promedio 1994-1996

Indicadores de Desempeño Relativo

Rubro	Indicadores de Desempeño Relativo												Índice Especialización 1994-1996			
	Ene	Feb	Mar	Abr	May	Jun	Jul	Ago	Sep	Oct	Nov	Dic		Partic. en Tot. Agríc. (A)	Partic. en LAC (Rubro) (B)	Crecimiento 89-91 a 94-96 (C)
Total Agricultura	7.8	9.0	10.4	9.4	9.5	8.7	8.4	7.4	7.1	7.1	7.3	8.0	100.0	17.9	1.55	1.0
Agricultura no de Competencia	7.8	6.4	8.3	8.3	9.3	9.2	9.3	8.2	7.8	8.1	8.6	8.8	62.4	30.0	2.20	1.7
Bananos, Plátanos	7.5	6.3	7.8	8.6	10.0	9.3	8.9	8.2	8.7	9.0	8.1	7.7	35.8	57.0	2.58	3.2
Calá y Productos	8.2	6.5	9.0	8.0	8.4	9.1	10.0	8.1	6.5	6.9	9.1	10.2	25.3	21.0	-0.33	1.2
Cacao y Productos	6.3	8.6	8.1	5.7	6.8	9.6	10.0	7.4	8.5	8.3	11.6	9.0	0.4	2.9	11.09	0.2
Espicias que No Compiten	12.0	10.7	8.2	6.2	8.2	6.4	3.7	3.9	5.5	7.8	12.4	13.2	0.4	17.0	21.65	1.0
Caucho y Goma Cruda	7.8	6.7	7.5	6.8	4.7	9.5	3.6	13.0	10.0	8.8	10.8	10.7	0.3	77.0	9.49	4.3
Aceites Esenciales	5.5	7.5	9.2	11.9	9.2	11.3	17.0	6.1	7.0	4.0	5.0	6.5	0.1	2.6	-3.78	0.2
Importac. Agr que Compiten	7.8	13.2	14.0	11.2	9.7	7.9	6.9	6.2	6.0	5.4	5.2	6.6	37.6	10.7	1.79	0.6
Animales y Productos	9.4	10.3	11.4	7.4	7.6	6.8	4.7	8.1	8.8	8.8	7.4	9.4	6.9	14.9	0.71	0.8
Productos Cárnicos Excl. Ave	9.8	10.5	11.6	7.5	7.5	6.2	4.6	8.3	9.2	8.4	7.3	9.2	6.3	32.0	0.30	1.8
Carne Vaca y Ternero	9.8	10.5	11.6	7.5	7.5	6.2	4.6	8.4	9.2	8.4	7.2	9.2	6.3	32.3	0.28	1.8
Carne Vaca Ternero Fresca/Cong	9.8	10.5	11.6	7.5	7.5	6.2	4.6	8.4	9.2	8.4	7.2	9.2	6.3	82.8	1.81	4.6
Productos Lácteos	3.8	9.1	11.6	7.4	4.9	16.7	7.5	4.7	4.2	15.8	11.2	3.3	0.3	13.1	20.14	0.7
Otros Productos Lácteos	2.9	8.7	11.2	7.7	4.8	18.3	6.7	5.0	4.1	16.3	12.2	2.3	0.2	35.2	5.83	2.0
Productos Animales	5.8	8.7	5.7	3.9	11.9	9.7	2.6	5.5	3.7	13.1	5.8	23.7	0.3	7.2	23.03	0.4
Productos No Animales	7.4	13.9	14.6	12.1	10.2	8.1	7.3	5.8	5.3	4.6	4.7	6.0	30.7	10.1	2.47	0.6
Granos y Piensos	5.2	8.7	11.4	6.7	8.1	10.6	8.6	7.8	7.9	7.9	8.5	8.6	0.2	2.0	-12.29	0.1
Frutas y Preparados	10.5	12.5	18.6	20.3	9.0	3.8	3.3	3.1	2.8	3.5	5.0	7.7	7.7	13.5	3.78	0.8
Frutas Frescas/Cong	10.9	12.9	19.2	21.0	9.1	3.4	3.0	2.7	2.5	3.1	4.8	7.6	7.3	14.1	3.46	0.8
Mangos	0.0	1.6	15.1	26.6	44.9	10.0	0.7	1.0	0.0	0.0	0.0	0.0	0.2	2.5	156.07	0.1
Melones	12.9	16.4	25.3	28.0	7.0	0.1	0.0	0.0	0.0	0.2	3.0	7.1	4.6	45.7	9.92	2.6
Piña Fresca/Cong	7.9	7.4	8.8	7.9	10.1	8.6	8.6	7.7	7.3	8.5	8.3	9.1	2.4	92.3	2.37	5.2
Otras Frutas Frescas o Congeladas	3.2	6.2	9.2	10.7	13.8	15.9	9.8	7.1	5.8	7.4	5.0	6.0	0.1	4.8	-3.86	0.3
Frutas Preparadas/Preservadas	3.3	5.7	6.3	5.2	6.7	11.3	8.8	11.7	10.3	11.9	8.6	10.3	0.4	7.0	15.77	0.4
Otras Frutas Preparadas/Preservadas	2.7	4.9	6.1	5.2	6.7	12.3	8.9	12.2	10.5	11.9	8.1	10.7	0.3	6.0	14.27	0.3
Jugo Frutas	7.1	16.6	13.1	10.7	11.9	7.0	7.6	5.6	4.0	4.3	4.2	7.9	1.3	5.3	12.98	0.3
Jugo Naranja	6.6	17.4	13.9	11.4	12.2	6.6	7.2	5.6	3.9	3.6	3.8	7.8	1.1	8.7	30.45	0.5
Jugo de Piña	9.3	7.3	7.1	6.4	9.9	10.4	11.3	6.4	4.9	9.7	7.7	9.9	0.2	50.9	9.94	2.8
Nueces y Preparados	4.7	4.8	2.5	3.5	8.4	8.7	12.9	12.3	12.1	10.4	10.8	8.8	0.4	3.4	-2.64	0.2
Macedania	4.8	4.5	1.5	3.1	8.2	9.8	13.2	13.3	11.8	10.5	10.6	8.8	0.3	87.4	-2.42	4.9
Hortalizas y Preparados	8.9	9.2	9.6	7.3	7.9	6.3	6.7	9.3	8.3	8.2	8.6	9.8	5.6	6.4	4.09	0.4
Hortalizas Frescas/Cong	9.7	9.7	10.0	7.4	7.7	5.9	6.2	9.5	8.2	7.8	8.2	9.7	4.2	5.7	2.93	0.3
Coliflor y Brócoli Frescos	7.1	9.3	5.5	2.3	2.4	2.0	5.1	19.2	14.0	11.3	11.0	10.8	0.9	12.8	12.83	0.7
Pepinos	27.7	19.8	25.9	11.4	1.5	0.0	0.0	0.0	0.0	0.0	1.4	12.4	0.1	2.0	1.05	0.1
Okra Fresca/Congelada	4.1	6.8	9.7	12.2	16.9	11.5	6.3	6.9	6.2	6.6	7.1	5.8	0.3	34.0	-2.44	1.9
Guisantes y Garbanzos	22.6	16.5	13.2	8.5	6.7	4.9	4.6	3.6	2.3	1.4	4.9	11.0	0.5	39.5	0.80	2.2
Otras Hortalizas Frescas/Cong	7.9	8.1	9.5	8.1	9.1	7.4	7.0	8.0	8.3	8.6	8.6	9.4	2.3	36.5	2.07	2.0
Hortalizas Prep/Preservadas	6.4	7.5	8.1	7.0	8.7	7.6	8.5	8.7	8.5	9.4	9.8	9.9	1.4	10.0	9.57	0.6
Pimentas Chiles Prep	3.5	4.3	5.2	8.3	12.4	9.7	10.7	9.5	7.1	12.0	5.8	11.6	0.1	21.8	23.79	1.2

América Central: Calendario de Exportaciones Mensuales a EUA por Producto y Grupo, 1994-1996 e Indicadores de Desempeño Relativo

Rubro	Valor Exportaciones Mensuales como Porcentaje de las Exportaciones Anuales, Promedio 1994-1996												Indicadores de Desempeño Relativo			
	Ene	Feb	Mar	Abr	May	Jun	Jul	Ago	Sep	Oct	Nov	Dic	Partic. en Tot. Agríc.	Partic. en LAC (Rubro)	Crecimiento 89-91 a 94-96	Índice Especialización 1994-1996
	(A)	(A)	(A)	(A)	(A)	(A)	(A)	(A)	(A)	(A)	(A)	(A)	(B)	(B)	(C)	(D)
Sopas y Salsas	6.7	4.5	7.0	5.4	8.3	8.4	10.0	10.7	7.4	9.7	11.5	10.5	0.1	6.6	-4.86	0.4
Otras Hortalizas Prep/Preservadas	6.4	8.3	8.4	7.1	8.4	7.1	8.2	8.4	9.0	9.3	9.9	9.8	1.0	18.1	7.27	0.9
Azúcar y Productos Relacionados	3.9	20.2	18.2	11.4	12.9	12.4	9.3	4.9	4.2	1.2	0.3	1.3	10.1	25.4	0.29	1.4
Azúcar, Caña y Remolacha	3.5	21.0	19.6	10.1	12.6	12.5	9.5	5.1	4.3	0.9	0.2	0.6	8.6	29.9	1.74	1.7
Melaza	6.4	16.0	10.8	20.0	15.5	11.7	6.2	3.1	3.2	2.4	0.0	4.9	1.4	40.4	5.26	2.3
Tabaco Sin Procesar	3.8	5.3	4.1	4.9	9.1	2.8	24.9	6.9	6.7	13.3	11.4	6.8	0.7	5.2	-15.74	0.3
Tabaco para Rellenos	3.8	5.0	3.9	4.9	9.2	2.4	26.5	5.2	6.9	13.8	12.0	6.5	0.7	5.3	-15.11	0.3
Semillas Oleag y Productos	9.4	9.9	10.0	7.7	9.4	11.5	7.4	7.0	6.8	6.9	5.9	8.2	1.8	25.2	18.76	1.4
Semillas Oleag, Nueces Aceiteras	9.7	10.3	10.3	7.9	9.6	10.6	7.5	7.2	6.9	7.1	5.4	7.9	1.8	47.1	13.60	2.6
Ajonjolí Semilla	9.9	10.8	11.1	7.4	8.2	9.4	8.1	7.4	7.1	7.1	5.4	8.0	1.6	67.8	19.24	3.8
Otras Semillas Oleag, Nueces	7.4	4.6	2.4	12.2	22.9	22.4	0.8	5.1	5.1	6.2	4.7	6.1	0.2	11.9	-3.69	0.7
Semilla para Jardín	7.4	7.2	9.6	7.1	11.1	11.6	7.1	7.6	8.8	7.6	8.5	6.7	0.5	12.1	-5.06	0.7
Flores	8.7	10.4	8.8	11.0	9.8	7.2	6.3	6.6	8.0	8.6	7.5	7.2	1.3	5.5	1.22	0.3
Material Viveros, Bulbos Etc	10.7	10.0	9.6	7.3	7.8	6.9	8.9	7.8	8.2	7.7	7.4	7.8	1.1	60.1	2.96	3.4
Imp Seleccionadas, No Agrícolas	7.0	6.7	6.2	5.5	7.4	7.2	8.7	10.7	10.6	9.8	9.8	10.5	22.5	14.5	1.94	0.8
Pescado	7.3	6.8	6.1	5.3	7.3	7.1	8.8	10.8	10.7	9.8	9.8	10.2	20.4	18.0	1.79	1.0
Pescado Fresco/Preparado	6.4	7.3	7.8	9.2	6.3	7.7	8.2	8.8	9.1	8.1	9.1	10.0	3.2	9.9	-6.24	0.6
Mariscos	7.5	6.8	5.9	4.6	6.9	6.8	8.9	11.2	11.1	10.1	10.0	10.4	17.0	21.7	4.31	1.2
Pescado Otros Prod	0.0	0.0	0.0	0.0	34.9	23.8	10.8	12.4	0.0	12.5	5.3	0.2	0.2	8.0	8.74	0.5
Químicos Agríc	10.3	4.7	9.4	12.5	21.1	9.3	1.1	11.9	2.8	0.0	3.4	13.6	0.2	6.9	-3.08	0.4
Herbicidas	10.3	4.7	9.4	12.5	21.1	9.3	1.1	11.9	2.8	0.0	3.4	13.6	0.2	10.5	101.91	0.6
Tabaco Procesado	3.9	5.5	6.1	6.3	7.1	8.2	8.2	10.0	9.8	11.4	10.6	13.2	1.9	29.8	5.07	1.7

Belice: Calendario de Exportaciones Mensuales a EUA por Producto y Grupo, 1994-1996 e Indicadores de Desempeño Relativo

Rubro	Valor Exportaciones Mensuales como Porcentaje de las Exportaciones Anuales, Promedio 1994-1996												Indicadores de Desempeño Relativo			
	Ene	Feb	Mar	Abr	May	Jun	Jul	Ago	Sep	Oct	Nov	Dic	Partic. en Tot. Agríc.	Partic. en LAC (Rubro)	Crecimiento 89-91 a 94-96	Índice Especialización 1994-1996
	(A)	(A)	(A)	(A)	(A)	(A)	(A)	(A)	(A)	(A)	(A)	(A)	(B)	(C)	(D)	
Total Agrícola	4.7	19.0	28.4	8.3	13.8	3.8	4.3	3.3	9.0	2.5	1.1	1.9	100.0	0.2	-0.62	1.0
Agricultura no de Competencia	0.0	8.2	10.3	21.7	12.1	22.4	11.1	2.8	3.9	1.1	0.3	6.0	2.7	0.0	11.33	0.1
Café y Productos	0.0	0.0	0.0	0.0	0.0	0.0	0.0	0.0	0.0	0.0	0.0	100.0	0.2	0.0	-7.59	0.0
Aceites Esenciales	0.0	9.0	11.3	23.7	11.7	24.4	12.2	2.4	4.2	1.1	0.0	0.0	2.5	0.7	22.50	3.2
Importac. Agr que Compiten	4.9	19.3	28.9	7.9	13.8	3.3	4.1	3.3	9.1	2.5	1.1	1.8	97.3	0.4	-1.59	1.5
Productos No Animales	4.9	19.3	28.9	7.9	13.8	3.3	4.1	3.3	9.0	2.5	1.1	1.8	97.2	0.4	-2.45	1.8
Frutas y Preparados	2.5	3.4	8.3	7.5	11.5	11.9	12.3	13.1	6.9	10.3	6.3	6.1	3.8	0.1	20.91	0.4
Frutas Frescas/Cong	2.6	3.7	9.5	8.6	12.6	12.7	13.2	12.9	7.1	8.7	3.5	4.8	3.2	0.1	27.36	0.4
Otras Frutas Frescas o Congeladas	2.4	3.5	9.4	9.0	13.1	13.1	13.2	11.5	7.4	9.0	3.7	4.7	3.1	1.4	4.11	6.4
Frutas Preparadas/Preservadas	1.6	1.7	1.8	1.6	5.8	7.1	7.6	13.9	5.9	18.8	21.5	12.8	0.6	0.2	2.91	0.7
Otras Frutas Preparadas/Preservadas	1.6	1.7	1.8	1.6	5.8	7.1	7.6	13.9	5.9	18.8	21.5	12.8	0.6	0.2	2.22	0.7
Jugo Frutas	11.0	27.4	21.1	13.8	11.7	3.1	1.6	1.0	1.5	2.8	1.8	3.3	41.9	2.2	4.90	9.7
Jugo Toronja	35.8	64.2	0.0	0.0	0.0	0.0	0.0	0.0	0.0	0.0	0.0	0.0	0.8	22.6	-18.48	100.2
Jugo Naranja	10.5	26.7	21.5	14.1	11.9	3.2	1.6	1.1	1.6	2.9	1.8	3.3	41.1	4.1	19.84	18.1
Hortalizas y Preparados	4.4	7.6	4.3	8.9	12.1	4.0	7.6	7.3	2.7	8.8	13.0	19.4	0.7	0.0	-4.71	0.1
Hortalizas Frescas/Cong	6.7	4.2	0.0	0.0	8.7	2.7	0.0	0.0	3.8	18.3	28.4	27.2	0.1	0.0	-5.51	0.0
Pimienta	7.6	4.7	0.0	0.0	0.0	0.0	0.0	0.0	4.3	20.7	32.1	30.7	0.1	0.0	0.00	0.1
Hortalizas Prop/Preservadas	3.8	8.4	5.3	11.1	13.0	4.3	9.4	9.1	2.4	6.5	9.3	17.5	0.8	0.1	-2.46	0.2
Sopas y Salsas	4.5	9.9	0.0	8.0	8.2	5.1	11.2	10.8	2.8	7.8	11.0	20.7	0.5	0.3	-13.86	1.2
Azúcar y Productos Relacionados	0.0	14.0	37.4	3.0	15.8	2.8	5.5	4.3	15.5	1.6	0.0	0.0	50.7	1.4	4.18	6.2
Azúcar, Caña y Remolacha	0.0	21.8	54.6	0.0	0.0	0.0	0.0	2.4	18.7	2.5	0.0	0.0	32.7	1.2	4.08	5.3
Melaza	0.0	0.0	6.6	9.2	48.3	8.6	8.1	8.6	10.6	0.0	0.0	0.0	16.6	5.3	7.59	23.6
Otro Azúcar y Prods Relacionados	1.1	0.0	0.0	0.0	0.0	0.0	98.9	0.0	0.0	0.0	0.0	0.0	1.5	0.9	168.87	4.1
Imp Seleccionadas, No Agrícolas	6.4	5.4	3.9	2.2	1.3	2.3	17.9	13.1	13.6	11.4	12.3	10.3	47.8	0.4	4.61	1.5
Pescado	6.4	5.4	3.9	2.2	1.3	2.3	17.9	13.1	13.6	11.4	12.3	10.3	47.8	0.5	6.28	2.4
Pescado Fresco/Preparado	5.6	3.2	10.7	5.1	2.6	1.4	8.3	2.6	18.3	2.3	37.4	2.7	7.2	0.3	52.33	1.2
Mariscos	6.5	5.8	2.7	1.7	1.0	2.4	19.6	14.9	12.8	13.0	7.9	11.6	40.6	0.7	4.83	2.9

Costa Rica: Calendario de Exportaciones Mensuales a EUA por Producto y Grupo, 1994-1996 e Indicadores de Desempeño Relativo

Rubro	Valor Exportaciones Mensuales como Porcentaje de las Exportaciones Anuales, Promedio 1994-1996												Indicadores de Desempeño Relativo			
	Ene	Feb	Mar	Abr	May	Jun	Jul	Ago	Sep	Oct	Nov	Dic	Partic. en Tot. Agríc.	Partic. en LAC (Rubro)	Crecimiento 89-91 a 94-96	Índice Especialización 1994-1996
	(A)	(A)	(A)	(A)	(A)	(A)	(A)	(A)	(A)	(A)	(A)	(A)	(B)	(B)	(C)	(D)
Total Agrícola	7.6	7.6	9.3	9.5	8.6	8.1	8.9	7.9	8.7	8.4	7.8	7.5	100.0	6.0	3.13	1.0
Agricultura no de Competencia	6.9	5.8	7.3	7.4	8.8	9.0	10.2	9.0	10.0	9.2	8.6	7.7	61.6	10.0	4.17	1.7
Bananos/Piñatos	7.4	6.2	7.5	7.6	9.0	8.9	9.1	8.4	9.9	8.8	8.7	8.5	49.2	26.6	4.29	4.5
Café y Productos	4.6	3.8	6.8	6.8	8.2	9.4	15.0	11.9	10.8	11.0	7.9	3.9	11.7	3.3	0.85	0.6
Cacao y Productos	6.4	8.9	6.9	5.3	5.9	8.6	11.9	7.7	9.7	9.1	11.3	8.4	1.0	1.9	14.48	0.3
Especies que No Completan	13.5	11.8	7.3	6.6	7.9	5.6	3.6	2.8	2.6	9.3	14.2	15.0	0.6	9.1	34.75	1.5
Importac. Agr que Completan	8.8	10.4	12.5	12.8	8.3	6.8	6.9	6.2	6.6	7.1	6.5	7.2	38.4	3.6	2.61	0.6
Animales y Productos	9.1	9.7	8.8	5.7	7.7	7.1	5.0	8.0	9.5	10.3	8.4	10.8	8.1	6.0	-0.85	1.0
Productos Cárnicos Excl. Ave	9.4	9.8	9.1	5.9	7.3	6.9	5.2	8.3	10.0	9.9	8.7	9.5	7.4	12.7	-0.39	2.1
Carne Vaca y Ternero	9.3	9.8	9.1	5.9	7.2	7.0	5.2	8.4	10.0	10.0	8.7	9.6	7.3	12.9	-0.30	2.2
Carne Vaca Ternero Fresca/Cong	9.3	9.8	9.1	5.9	7.3	7.0	5.2	8.4	10.0	10.0	8.7	9.6	7.3	32.3	3.49	5.4
Productos Animales	4.5	7.3	5.0	3.7	12.6	9.1	2.9	4.6	4.2	14.6	5.0	26.4	0.6	6.2	89.72	1.0
Productos No Animales	8.7	10.6	13.5	14.7	8.4	6.7	7.3	5.7	5.8	6.3	6.0	6.3	30.4	3.3	5.19	0.6
Granos y Piensos	4.1	7.1	9.9	6.3	8.4	10.8	10.5	9.0	8.4	8.3	8.5	8.6	0.3	1.3	-11.22	0.2
Otros Granos y Preparados	2.0	6.2	9.7	5.8	9.5	9.6	10.3	9.9	8.0	8.2	10.4	10.7	0.2	1.7	-18.52	0.3
Frutas y Preparados	7.8	13.6	18.9	19.0	7.8	4.7	4.7	4.1	4.3	5.1	4.7	5.4	11.8	7.0	1.75	1.2
Frutas Frescas/Cong	8.1	14.0	19.7	19.9	8.0	4.4	4.4	3.5	3.9	4.6	4.5	5.1	11.0	7.2	1.20	1.2
Mezones	8.5	21.4	31.5	32.1	6.4	0.0	0.0	0.0	0.0	0.0	0.0	0.1	5.5	18.7	11.31	3.1
Piña Fresca/Cong	7.5	6.6	8.0	7.5	9.5	8.5	8.8	7.1	8.0	9.4	9.0	10.1	5.3	70.0	3.35	11.7
Otras Frutas Frescas o Congeladas	3.8	8.3	8.2	12.5	12.9	16.9	10.4	2.7	4.4	8.3	4.8	6.9	0.2	1.9	-2.53	0.3
Frutas Preparadas/Preservadas	3.7	6.8	7.2	6.0	5.5	8.9	9.0	12.8	10.2	11.5	8.3	10.1	0.7	4.8	15.07	0.8
Piña Eritada o Prep	5.7	9.0	6.8	5.7	5.8	6.4	6.5	10.1	11.0	13.1	11.5	8.5	0.2	32.5	33.64	5.4
Otras Frutas Preparadas/Preservadas	3.2	6.2	7.3	6.1	5.4	9.6	9.7	13.5	10.0	11.1	7.5	10.5	0.6	3.9	13.78	0.7
Jugo Frutas	3.3	4.7	7.1	10.3	15.4	12.7	16.2	11.2	7.2	6.4	2.6	2.9	1.5	2.1	20.45	0.4
Jugo Naranja	1.0	3.8	7.0	11.6	17.1	13.3	17.7	13.0	8.1	5.4	1.2	0.9	1.1	3.0	44.00	0.5
Jugo de Piña	10.5	7.5	7.0	6.6	9.6	10.8	12.4	5.9	4.5	9.3	7.1	9.1	0.4	32.0	15.79	5.3
Nueces y Preparados	6.2	5.7	3.2	2.0	3.3	4.1	6.6	13.6	12.4	15.3	14.9	12.7	0.4	1.3	-8.23	0.2
Macedonia	7.6	5.6	2.3	1.4	1.4	2.6	5.0	14.9	12.0	16.8	15.7	14.7	0.3	31.8	-5.78	5.3
Hortalizas y Preparados	7.1	8.2	9.2	8.0	9.3	7.5	7.7	7.9	7.9	8.9	8.9	9.5	7.7	3.0	11.55	0.5
Hortalizas Frescas/Cong	7.5	8.3	9.8	8.7	9.6	7.6	7.5	7.5	7.2	8.4	8.7	9.3	4.7	2.2	14.12	0.4

Costa Rica: Calendario de Exportaciones Mensuales a EUA por Producto y Grupo, 1994-1996 e Indicadores de Desempeño Relativo

Rubro	Valor Exportaciones Mensuales como Porcentaje de las Exportaciones Anuales, Promedio 1994-1996												Indicadores de Desempeño Relativo			
	Ene	Feb	Mar	Abr	May	Jun	Jul	Ago	Sep	Oct	Nov	Dic	Partic. en Tot. Agríc.	Partic. en LAC (Rubro)	Crecimiento 89-91 a 94-96	Índice Especialización 1994-1996
	(A)	(A)	(A)	(A)	(A)	(A)	(A)	(A)	(A)	(A)	(A)	(A)	(B)	(C)	(D)	
Otras Hortalizas Frescas/Cong	7.5	8.3	9.8	8.7	9.6	7.6	7.3	7.5	7.3	8.4	8.7	9.3	4.6	22.5	12.47	3.8
Hortalizas Prep/Preservadas	6.8	8.1	8.3	7.0	8.7	7.4	7.9	8.4	9.0	9.7	9.1	9.7	2.9	7.0	10.67	1.2
Pimentón Chiles Prep	1.9	4.2	4.9	11.7	16.7	12.2	6.8	6.4	7.3	15.0	3.5	9.6	0.1	9.8	113.77	0.6
Sopas y Salsas	7.0	3.5	7.8	6.3	9.3	10.2	8.9	9.1	8.6	10.0	8.5	10.8	0.2	2.3	-7.02	0.4
Otras Hortalizas Prep/Preservadas	6.7	8.5	8.5	6.8	8.3	7.0	8.0	8.6	9.1	9.4	9.5	9.7	2.6	12.6	8.52	2.1
Azúcar y Productos Relacionados	17.6	11.2	15.8	27.6	6.6	6.7	12.8	0.4	0.6	0.4	0.2	0.2	3.6	2.6	2.77	0.4
Azúcar, Caña y Remolacha	19.0	11.1	16.6	28.7	6.0	5.2	13.4	0.0	0.0	0.0	0.0	0.0	3.3	3.2	4.50	0.5
Melaza	0.0	17.0	9.0	22.1	18.6	33.3	0.0	0.0	0.0	0.0	0.0	0.0	0.2	1.4	34.73	0.2
Productos Confitaría	2.5	5.6	4.4	2.5	5.2	13.0	14.7	13.9	17.7	11.1	4.8	4.7	0.1	0.7	-21.15	0.1
Semillas Oleag y Productos	5.7	0.0	1.7	2.1	2.0	39.3	1.7	9.7	9.6	11.1	8.9	8.1	0.3	1.2	70.95	0.2
Semillas Oleag. Nueces Aceiteras	5.2	0.0	1.4	1.4	1.7	40.5	1.0	9.9	9.9	11.9	9.0	8.2	0.2	2.3	131.18	0.4
Otras Semillas Oleag.Nueces	5.2	0.0	1.4	1.4	1.7	40.5	1.0	9.9	9.9	11.9	9.0	8.2	0.2	6.1	50.01	1.0
Semilla para Jardín	2.8	1.5	4.2	3.8	8.0	20.1	1.0	12.5	16.3	14.6	11.7	3.6	0.2	1.7	-17.30	0.3
Flores	9.4	10.3	9.4	10.9	9.4	6.3	5.7	6.1	7.9	8.7	8.2	7.8	2.5	3.7	-0.30	0.6
Material Viveros, Bulbos Etc	10.7	10.3	9.7	7.5	7.5	6.9	9.3	7.8	7.8	7.3	7.2	8.0	2.0	37.4	3.72	6.3
Otros Productos Hortícolas	0.2	3.3	4.8	1.7	6.3	0.3	0.6	3.9	14.5	12.8	27.2	24.5	0.2	2.0	118.95	0.3
Imp Selecciones, No Agrícolas	7.2	7.4	8.3	8.1	7.7	7.7	7.1	9.6	9.0	7.9	7.9	12.1	7.7	1.5	-5.89	0.3
Pescado	7.3	7.4	8.3	8.1	7.8	7.7	7.2	9.6	8.8	7.9	7.9	12.2	7.8	2.2	-4.43	0.4
Pescado Fresco/Preparado	6.6	6.3	8.0	8.7	8.8	7.8	7.9	9.8	8.9	8.2	8.3	10.7	5.1	5.2	-9.96	0.9
Mariscos	8.7	9.8	8.9	6.8	5.5	7.3	5.7	9.4	8.5	7.3	6.9	15.3	2.5	1.1	1.95	0.2

El Salvador: Calendario de Exportaciones Mensuales a EUA por Producto y Grupo, 1994-1996 e Indicadores de Desempeño Relativo

Rubro	Valor Exportaciones Mensuales como Porcentaje de las Exportaciones Anuales, Promedio 1994-1996												Indicadores de Desempeño Relativo			Índice Especializado 1994-1996
	Ene	Feb	Mar	Abr	May	Jun	Jul	Ago	Sep	Oct	Nov	Dic	Partic. en Tot. Agríc.	Partic. en LAC (Rubro)	Crecimiento 89-91 a 94-96	
	(A)	(B)	(C)	(D)	(E)	(F)	(G)	(H)	(I)	(J)	(K)	(L)	(M)	(N)	(O)	
Total Agrícola	4.9	9.9	15.8	10.1	6.4	7.5	8.7	10.0	6.1	7.7	8.5	4.4	100.0	0.9	-9.30	1.0
Agricultura no de Competencia	4.5	4.2	5.5	7.8	7.3	9.3	12.8	11.6	8.2	9.7	12.7	6.2	58.8	1.5	-12.80	1.6
Café y Productos	4.5	4.2	5.5	7.9	7.4	9.4	12.8	11.6	8.2	9.8	12.7	6.2	58.7	2.5	-13.70	2.7
Importac. Agr que Compiten	5.5	18.0	30.4	13.3	5.1	4.9	2.9	7.7	3.2	4.7	2.5	1.8	41.2	0.6	0.40	0.7
Animales y Productos	2.9	5.6	5.2	10.6	10.1	12.1	10.7	12.5	8.5	8.0	7.9	5.9	1.4	0.2	-6.20	0.2
Animales Vivos Excl. Aves	3.6	2.2	3.2	10.8	11.2	11.1	14.2	12.9	10.3	8.9	5.9	5.6	1.0	0.3	284.40	0.3
Otros Animales Vivos	3.6	2.2	3.2	10.8	11.2	11.1	14.2	12.9	10.3	8.9	6.0	5.6	1.0	15.9		17.0
Productos Animales	0.0	20.3	12.6	1.8	8.6	17.5	0.0	14.3	0.7	5.6	13.0	5.8	0.3	0.4	149.90	0.4
Productos No Animales	5.6	18.4	31.3	13.4	5.0	4.6	2.6	7.5	3.0	4.6	2.3	1.6	39.8	0.7	0.10	0.7
Granos y Piensos	6.4	11.6	15.0	6.8	9.2	9.6	5.9	5.2	8.2	6.9	7.5	7.6	0.6	0.4	18.10	0.4
Biscocho y Barquillo	6.9	13.7	15.4	9.4	4.3	9.9	6.0	3.5	7.4	9.0	7.5	6.8	0.3	0.5	28.70	0.6
Otros Granos y Preparados	6.2	9.2	15.6	4.1	14.1	9.0	5.5	7.0	9.3	4.4	7.6	8.0	0.3	0.4	6.90	0.4
Frutas y Preparados	52.0	17.2	10.1	4.1	3.0	1.6	1.4	1.7	1.8	1.7	1.7	3.6	2.5	0.2	-8.80	0.2
Frutas Frescas/Cong	52.6	17.4	10.2	4.1	2.8	1.6	1.4	1.6	1.8	1.7	1.7	3.2	2.5	0.3	-8.90	0.3
Melones	62.9	20.0	11.2	3.2	0.9	0.0	0.0	0.0	0.0	0.0	0.0	1.8	2.0	1.1	-11.30	1.1
Nueces y Preparados	0.4	11.5	0.0	22.2	7.3	0.0	4.4	0.0	21.5	0.0	21.6	11.0	0.2	0.1	22.20	0.1
Hortalizas y Preparados	3.7	7.9	6.5	7.9	6.7	8.0	7.2	15.2	17.3	7.3	7.0	5.3	3.9	0.2	-2.60	0.3
Hortalizas Frescas/Cong	2.6	7.8	6.2	8.2	6.5	7.7	7.7	17.7	20.3	7.3	4.9	3.1	3.1	0.2	-6.30	0.2
Frijoles Fresco Congelado	8.5	22.0	15.3	12.3	4.8	5.8	9.6	8.3	1.8	3.0	4.1	4.5	0.7	3.3	21.90	3.5
Otra Fresca/Congelada	1.9	4.0	4.9	7.7	6.4	9.6	6.6	22.0	9.8	5.8	11.5	9.8	0.4	2.9	-28.30	3.1
Guisantes y Garbanzos	3.6	17.4	4.9	11.5	4.7	14.1	9.7	6.1	8.2	7.5	6.6	5.7	0.2	1.1	71.80	1.2
Otras Hortalizas Frescas/Cong	0.4	1.9	2.9	5.9	7.3	7.1	7.0	22.2	32.0	9.4	3.4	0.6	1.7	1.4	-0.30	1.5
Hortalizas Prep/Preservadas	7.8	8.0	7.6	6.7	7.4	9.4	5.4	5.9	6.1	7.3	14.9	13.4	0.8	0.3	27.70	0.3
Guisantes Secos	9.1	7.1	6.8	8.1	5.1	7.4	6.3	5.3	3.8	5.8	16.4	18.5	0.5	4.0	38.10	4.2
Sopas y Salsas	6.8	9.6	6.1	6.8	8.5	10.2	4.9	4.4	6.8	8.8	20.1	7.0	0.2	0.5	91.30	0.6
Otras Hortalizas Prep/Preservadas	5.2	8.6	12.1	2.5	13.1	14.3	2.7	9.2	12.1	9.7	2.9	7.5	0.2	0.1	12.20	0.1
Azúcar y Productos Relacionados	1.4	21.0	40.2	15.9	4.2	3.5	0.0	7.4	0.6	4.6	1.2	0.0	28.2	3.7	3.50	4.0
Azúcar, Caña y Remolacha	0.0	21.1	43.0	16.8	4.0	2.5	0.0	7.0	0.6	3.5	1.4	0.0	24.9	4.5	4.20	4.8
Melaza	11.9	20.4	19.9	9.3	5.4	11.1	0.0	9.8	0.0	12.3	0.0	0.0	3.3	5.1	12.90	5.5
Tabaco Sin Procesar	0.0	0.0	0.0	0.0	0.0	0.0	100.0	0.0	0.0	0.0	0.0	0.0	0.4	0.1	28.50	0.1

El Salvador: Calendario de Exportaciones Mensuales a EUA por Producto y Grupo, 1994-1996 e Indicadores de Desempeño Relativo

Rubro	Valor Exportaciones Mensuales como Porcentaje de las Exportaciones Anuales, Promedio 1994-1996												Indicadores de Desempeño Relativo			
	Ene	Feb	Mar	Abr	May	Jun	Jul	Ago	Set	Oct	Nov	Dic	Partic. en Tot. Agríc. (A)	Partic. en LAC (Rubro) (B)	Crecimiento 89-91 a 94-96 (C)	Indice Especialización 1994-1996 (D)
Tabaco para Relleno	0.0	0.0	0.0	0.0	0.0	0.0	100.0	0.0	0.0	0.0	0.0	0.0	0.4	0.1	29.80	0.2
Bebidas Excl. Jugo Fruta	8.3	2.9	6.0	6.6	9.0	12.3	10.2	11.5	9.1	6.2	7.7	8.2	0.5	0.1	3.50	0.1
Bebidas de Malta	8.5	2.7	8.2	6.7	9.1	12.0	10.3	11.4	9.2	6.0	7.7	8.3	0.5	0.2	8.20	0.2
Semillas Oleag y Productos	8.5	18.0	14.1	9.9	9.3	11.2	7.5	4.8	4.3	2.5	3.6	6.3	2.8	2.0	-9.80	2.2
Semillas Oleag. Nueces Aceiteras	8.9	16.0	14.4	10.4	8.7	11.3	7.4	4.7	3.6	2.6	3.6	6.3	2.7	3.8	-13.00	4.0
Ajonjolí Semilla	8.9	18.1	14.4	10.4	8.5	11.3	7.5	4.7	3.6	2.6	3.7	6.3	2.7	6.0	-10.30	6.4
Material Viveros, Bultos Etc	7.1	9.5	10.6	7.1	11.5	8.4	7.1	6.6	10.0	8.7	7.2	6.4	0.6	1.8	42.50	2.0
Imp Seleccionadas, No Agrícolas	10.2	10.0	7.7	6.0	5.6	6.0	7.0	6.7	7.2	9.2	12.1	12.1	32.4	1.1	6.00	1.2
Pescado	10.3	10.0	7.7	6.0	5.6	6.0	7.0	6.7	7.2	9.2	12.1	12.1	32.3	1.5	6.60	1.6
Pescado Fresco/Preparado	2.7	8.2	10.4	12.3	14.6	9.4	5.2	7.7	9.5	7.6	6.1	6.4	0.4	0.1	-24.20	0.1
Mariscos	10.4	10.1	7.7	6.0	5.5	6.0	7.0	6.6	7.2	9.2	12.2	12.2	31.9	2.1	9.30	2.3
Piña Fresca/Cong	8.1	8.1	6.6	5.6	8.3	4.9	4.1	4.9	11.8	15.4	12.9	9.3	0.2	0.5	0.00	0.5

Guatemala: Calendario de Exportaciones Mensuales a EUA por Producto y Grupo, 1994-1996 e Indicadores de Desempeño Relativo

Rubro	Valor Exportaciones Mensuales como Porcentaje de las Exportaciones Anuales, Promedio 1994-1996												Indicadores de Desempeño Relativo			
	Ene	Feb	Mar	Abr	May	Jun	Jul	Ago	Sep	Oct	Nov	Dic	Partic. en Tot. Agríc.	Partic. en LAC (Rubro)	Crecimiento 89-91 a 94-96	Índice Especialización 1994-1996
	(A)	(B)	(C)	(D)	(E)	(F)	(G)	(H)	(I)	(J)	(K)	(L)	(M)	(N)	(O)	(P)
Total Agrícola	8.2	9.6	9.7	8.6	9.7	8.8	8.2	7.5	6.3	6.5	7.6	9.4	100.0	6.2	1.86	1.0
Agricultura no de Competencia	8.8	6.7	8.7	8.1	8.9	9.0	8.6	7.9	6.8	7.5	8.6	10.6	66.9	11.2	5.09	1.8
Bananos/Piñatos	7.5	6.4	7.5	8.6	10.3	9.1	8.7	9.1	8.4	10.0	7.9	6.4	22.5	12.4	4.06	2.0
Café y Productos	9.5	6.8	9.4	7.8	8.2	8.9	8.6	7.2	5.8	6.1	8.9	12.8	43.0	12.4	4.10	2.0
Especies que No Completan	12.9	9.8	8.8	11.2	7.8	7.6	4.4	5.7	8.0	4.2	10.8	8.8	0.3	4.8	9.64	0.8
Caucho y Goma Cruda	7.9	6.8	6.7	6.7	4.7	9.6	3.7	13.2	10.1	8.9	10.9	10.8	0.9	76.2	9.40	12.2
Aceites Esenciales	11.4	8.4	7.6	6.7	5.8	2.2	13.1	6.9	12.3	6.0	12.0	7.8	0.1	1.1	-14.31	0.2
Importac. Agr que Completan	7.0	15.5	11.7	9.6	11.3	8.5	7.3	6.6	5.3	4.7	5.6	6.9	33.1	3.3	-2.52	0.5
Animales y Productos	5.5	13.5	12.0	7.8	8.8	11.8	4.8	7.0	6.8	9.0	7.7	5.5	2.0	1.5	-20.14	0.2
Productos Cárnicos Excl. Aves	7.1	15.8	11.7	7.8	10.6	8.2	4.1	8.2	8.0	5.6	6.1	6.9	1.3	2.3	-25.38	0.4
Carne Vaca y Ternero	7.1	15.8	11.7	7.8	10.6	8.2	4.1	8.2	8.0	5.6	6.1	6.9	1.3	2.4	-25.33	0.4
Carne Vaca Ternero Fresca/Cong	7.1	15.8	11.7	7.9	10.4	8.2	4.1	8.2	8.0	5.6	6.1	6.9	1.3	6.0	-24.33	1.0
Productos Lácteos	1.3	8.6	12.1	7.6	4.6	20.7	6.5	4.0	4.1	17.4	11.4	1.9	0.6	9.7	24.26	1.6
Otros Productos Lácteos	1.3	8.6	12.1	7.6	4.6	20.7	6.5	4.0	4.1	17.4	11.4	1.9	0.6	28.4	7.52	4.6
Productos No Animales	7.1	15.7	11.7	9.7	11.5	8.3	7.5	6.6	5.2	4.4	5.5	7.0	31.2	3.6	-0.26	0.6
Frutas y Preparados	11.6	3.8	11.7	26.0	14.1	3.1	0.8	0.7	0.7	1.6	10.1	15.9	4.1	2.5	11.10	0.4
Frutas Frescas/Cong	12.1	3.8	12.1	27.0	14.2	2.1	0.4	0.4	0.2	1.1	10.3	16.4	3.9	2.6	10.97	0.4
Bayas Excl. Fresas	2.9	2.7	5.2	17.8	22.9	12.4	6.0	3.5	1.3	5.7	12.2	7.3	0.2	9.3	41.17	1.5
Mangos	0.0	1.8	15.1	24.9	46.8	11.0	0.3	0.0	0.0	0.0	0.0	0.0	0.3	1.9	177.68	0.3
Melones	13.6	3.6	12.3	28.6	10.3	0.1	0.0	0.0	0.0	0.9	11.5	19.2	3.1	10.9	13.10	1.8
Fresas Frescas/Cong	21.3	12.7	8.9	21.8	13.4	3.1	0.4	0.0	0.0	0.2	6.6	11.6	0.1	1.3	-20.79	0.2
Frutas Preparadas/Preservadas	2.0	2.6	3.2	3.1	11.2	24.1	8.4	8.9	11.2	12.9	6.3	6.1	0.2	1.2	17.72	0.2
Otras Frutas Preparadas/Preservadas	2.0	2.6	3.2	3.1	11.2	24.1	8.4	8.9	11.2	12.9	6.3	6.1	0.2	1.2	17.08	0.2
Nueces y Preparados	3.8	4.0	1.9	3.5	12.0	12.3	17.9	11.9	11.5	7.7	7.4	6.1	0.6	1.9	-1.00	0.3
Macadamia	3.1	3.8	1.1	4.0	12.1	14.1	18.0	12.4	11.5	6.9	7.6	5.5	0.5	55.1	-0.32	8.9
Hortalizas y Preparados	10.5	9.8	8.6	6.3	6.8	5.1	5.9	11.2	8.6	8.0	9.0	10.2	6.5	2.6	-2.24	0.4
Hortalizas Frescas/Cong	11.0	10.3	8.7	6.2	6.6	4.8	5.5	11.3	8.7	8.0	8.7	10.3	5.9	2.8	-3.18	0.5
Coliflor y Brócoli Frescos	7.1	9.3	5.5	2.3	2.4	2.0	5.1	19.2	14.0	11.3	11.0	10.8	2.5	12.8	13.66	2.1
Okra Fresca/Congelada	4.3	6.9	9.9	12.6	18.0	11.7	6.3	5.5	5.8	6.7	6.7	5.4	0.7	30.9	7.39	5.0
Cebollas	7.9	7.3	12.3	10.3	10.5	8.3	5.8	6.6	7.2	7.8	8.0	8.1	0.1	0.5	8.12	0.1

Guatemala: Calendario de Exportaciones Mensuales a EUA por Producto y Grupo, 1994-1996 e Indicadores de Desempeño Relativo

Rubro	Valor Exportaciones Mensuales como Porcentaje de las Exportaciones Anuales, Promedio 1994-1996												Indicadores de Desempeño Relativo			
	Ene	Feb	Mar	Abr	May	Jun	Jul	Ago	Sep	Oct	Nov	Dic	Partic. en Tot. Agríc.	Partic. en LAC (Rubro)	Crecimiento 89-91 a 94-96	Índice Especialización 1994-1996
Guájaros y Garbanzos	23.1	16.5	13.4	8.5	6.8	4.6	4.5	3.5	2.1	1.2	4.8	11.2	1.3	38.3	0.34	6.2
Otras Hortalizas Frescas/Cong	10.4	8.8	10.1	7.5	8.4	6.0	5.8	6.1	6.8	9.7	9.5	11.0	1.2	6.7	-15.90	1.1
Hortalizas Prep/Preservadas	5.4	5.2	7.9	7.7	8.4	7.9	10.0	9.8	7.6	8.6	12.8	8.8	0.6	1.5	6.50	0.2
Sopas y Salsas	6.1	4.0	7.1	4.3	7.4	7.1	11.6	12.9	7.0	9.9	12.6	10.0	0.2	3.3	-4.36	0.5
Otras Hortalizas Prep/Preservadas	4.0	6.8	6.9	9.9	8.4	6.7	9.4	7.5	8.7	8.2	14.3	9.2	0.3	1.6	9.97	0.3
Azúcar y Productos Relacionados	2.9	28.6	15.9	8.1	15.2	11.8	7.5	5.0	2.6	0.6	0.0	1.7	11.9	10.4	-4.56	1.7
Azúcar, Caña y Remolacha	1.6	30.0	16.9	5.6	16.0	12.8	8.1	5.7	2.9	0.5	0.0	0.0	10.1	12.1	-2.70	2.0
Meleza	10.2	21.5	10.3	22.8	11.0	6.4	4.2	1.2	0.8	0.7	0.0	11.1	1.7	17.9	-1.21	2.9
Tabaco Sin Procesar	4.5	1.4	3.7	2.9	3.5	0.2	29.7	8.1	9.7	10.4	17.7	8.1	1.2	3.0	-18.93	0.5
Tabaco para Rellenar	4.5	1.4	3.8	3.0	3.6	0.2	30.0	6.8	9.9	10.5	18.0	8.3	1.2	3.3	-18.49	0.5
Semillas Oleag y Productos	9.5	9.5	10.1	7.1	8.5	9.5	8.2	7.7	7.5	8.1	5.7	8.8	3.8	18.0	25.06	2.9
Semillas Oleag. Nueces Acastillas	9.5	9.6	10.2	7.1	8.5	9.4	8.2	7.7	7.5	8.0	5.7	8.8	3.7	34.6	20.02	5.6
Ajonjolí Semilla	9.5	9.6	10.2	7.1	8.4	9.4	8.1	7.7	7.5	8.0	5.7	8.8	3.7	55.0	28.89	8.8
Semilla para Jardín	8.3	7.3	10.6	7.7	11.8	10.2	8.2	6.9	7.3	6.5	8.1	7.0	1.2	10.2	-2.60	1.6
Flores	7.2	10.8	7.5	11.2	10.5	9.1	7.7	7.7	8.3	8.3	6.1	5.8	1.2	1.7	5.34	0.3
Material Viveros, Bulbos Etc	11.4	10.4	9.0	6.5	7.1	6.2	7.4	7.7	8.8	8.1	8.6	8.8	0.7	14.5	1.27	2.3
Imp Seleccionadas, No Agrícolas	9.8	8.7	8.5	7.5	5.3	7.0	8.5	8.2	8.7	8.2	8.6	11.0	4.8	1.1	-3.94	0.2
Pescado	9.8	9.2	8.4	6.8	3.0	6.6	9.6	7.6	9.6	9.4	9.4	10.7	4.2	1.3	-0.08	0.2
Pescado Fresco/Preparado	12.2	15.4	10.0	14.9	8.6	5.4	2.4	2.8	6.8	6.1	7.4	8.1	0.2	0.2	-3.08	0.0
Mariscos	9.7	8.9	8.3	6.4	2.7	6.6	10.0	7.8	9.7	9.5	9.5	10.8	4.0	1.8	1.30	0.3
Químicos Agríc	10.3	4.7	9.4	12.5	21.1	9.3	1.1	11.9	2.8	0.0	3.4	13.6	0.6	6.9	-3.07	1.1
Herbicidas	10.3	4.7	9.4	12.5	21.1	9.3	1.1	11.9	2.8	0.0	3.4	13.6	0.6	10.5	101.91	1.7

Honduras: Calendario de Exportaciones Mensuales a EUA por Producto y Grupo, 1994-1996 e Indicadores de Desempeño Relativo

Rubro	Valor Exportaciones Mensuales como Porcentaje de las Exportaciones Anuales, Promedio 1994-1996												Indicadores de Desempeño Relativo			
	Ene	Feb	Mar	Abr	May	Jun	Jul	Ago	Set	Oct	Nov	Dic	Partic. en Tot. Agríc.	Partic. en LAC (Rubro)	Crecimiento 89-91 a 94-96	Índice Especialización 1994-1996
	(A)	(A)	(A)	(A)	(A)	(A)	(A)	(A)	(A)	(A)	(A)	(A)	(B)	(B)	(C)	(D)
Total Agrícola	9.1	8.6	10.8	11.0	11.5	8.6	7.2	5.9	5.6	6.6	6.8	8.4	100.0	2.6	-3.00	1.0
Agricultura no de Competencia	8.7	7.3	9.5	10.3	11.5	9.7	8.1	6.5	5.7	7.0	7.7	8.1	72.7	5.2	-2.50	2.0
Bananos, Plátanos	9.3	6.7	8.8	10.3	12.0	9.6	7.8	7.0	6.4	8.1	7.3	7.7	57.7	13.5	-3.20	5.1
Café y Productos	10.3	9.4	12.1	10.2	10.0	9.8	9.2	4.5	3.0	2.6	9.3	9.6	14.6	1.8	-2.70	0.7
Espesias que No Complan	6.4	6.5	11.3	2.5	3.7	0.8	0.6	7.7	20.5	15.0	11.3	13.9	0.2	1.4	6.50	0.5
Importac. Agr que Complan	10.1	12.2	14.3	12.8	11.6	5.8	4.7	4.3	5.1	5.5	4.3	9.3	27.3	1.1	-1.60	0.4
Animales y Productos	9.0	9.9	13.3	9.1	6.3	5.2	4.2	7.7	10.6	8.9	6.1	9.8	8.5	2.7	-3.00	1.0
Productos Cárnicos Excl. Ave	9.0	10.0	13.3	9.1	6.4	5.2	4.0	7.8	10.6	8.8	6.2	9.7	8.3	6.2	-2.10	2.4
Carne Vaca y Ternero	9.0	10.0	13.3	9.1	6.3	5.2	4.0	7.8	10.6	8.8	6.1	9.7	8.3	6.3	-2.10	2.4
Carne Vaca Ternero Fresca/Cong	9.0	10.0	13.3	9.1	6.3	5.2	4.0	7.8	10.6	8.8	6.1	9.7	8.3	16.2	-1.40	6.1
Productos No Animales	10.6	13.3	14.8	14.5	14.0	6.0	4.9	2.8	2.7	4.0	3.5	9.0	18.8	0.9	0.70	0.3
Frutas y Preparados	14.2	16.7	19.3	19.1	8.4	3.0	2.6	1.6	1.7	1.9	2.9	8.7	10.7	2.8	4.20	1.0
Frutas Frescas/Cong	14.4	16.9	19.5	19.4	8.4	3.0	2.5	1.5	1.5	1.7	2.7	8.5	10.5	3.0	4.10	1.1
Melones	16.8	19.6	22.7	23.5	6.4	0.1	0.0	0.0	0.0	0.0	1.1	9.8	7.3	10.8	8.20	4.1
Piña Fresca/Cong	9.0	10.6	12.1	10.0	13.2	9.5	8.2	4.9	4.9	5.6	6.3	5.6	3.2	18.3	6.20	6.9
Frutas Preparadas/Preservadas	2.8	3.3	7.1	1.1	8.0	6.9	8.3	7.0	11.9	11.9	13.1	18.7	0.2	0.5	35.60	0.2
Jugo Frutas	6.4	18.0	7.8	4.3	4.7	3.5	2.3	3.8	2.8	3.3	13.3	29.7	1.6	1.0	29.70	0.4
Jugo Naranja	6.9	19.2	7.6	4.2	4.1	3.0	2.1	3.3	2.3	2.3	13.6	31.4	1.5	1.6	58.10	0.6
Hortalizas y Preparados	16.1	13.5	20.1	10.1	5.7	4.7	5.8	4.1	3.3	3.6	3.1	9.9	1.7	0.3	4.10	0.1
Hortalizas Frescas/Cong	19.1	15.5	23.9	12.0	5.6	3.3	2.9	1.9	2.3	1.7	2.2	9.7	1.4	0.3	7.40	0.1
Pepinos	27.4	20.1	26.1	10.7	1.5	0.0	0.0	0.0	0.0	0.0	1.4	12.7	0.8	1.9	1.90	0.7
Otras Hortalizas Frescas/Cong	6.7	6.9	11.0	7.5	12.1	12.3	11.6	7.6	9.7	7.1	2.8	4.8	0.3	0.7	38.20	0.3
Hortalizas Prep/Preservadas	4.4	5.3	4.9	2.5	6.1	10.2	17.7	12.8	7.4	11.4	6.7	10.6	0.3	0.4	-2.50	0.1
Pimentón Chiles Prep	2.8	4.7	3.8	2.2	4.3	10.2	18.7	14.9	8.5	12.8	6.6	10.5	0.3	8.7	5.00	3.3
Azúcar y Productos Relacionados	0.0	2.1	2.0	9.4	48.7	20.7	7.8	2.5	4.5	2.1	0.0	0.0	2.3	0.9	-11.90	0.3
Azúcar, Cañía y Remolacha	0.0	0.0	0.0	0.0	80.6	15.3	0.0	4.1	0.0	0.0	0.0	0.0	1.4	0.7	-18.10	0.3
Melaza	0.0	5.4	5.2	23.7	0.0	29.1	19.9	0.0	11.5	5.3	0.0	0.0	0.9	4.0	20.30	1.5
Tabaco Sin Procesar	2.9	4.0	4.9	9.4	20.2	7.6	14.6	5.9	3.0	20.3	2.5	4.8	1.7	1.7	-6.20	0.7
Tabaco para Rellenos	2.4	2.9	4.2	10.2	22.8	7.3	16.6	2.8	2.3	23.1	2.3	3.2	1.4	1.5	-1.10	0.6
Otro Tabaco	4.7	9.0	9.0	9.0	5.6	6.0	4.6	22.6	5.0	5.8	3.8	14.9	0.2	5.7	-20.40	2.2
Material Viveros, Bultos Etc	6.8	6.5	9.9	8.9	10.1	9.0	12.0	8.5	10.0	8.9	5.6	3.9	0.5	4.0	0.80	1.5
Imp Seleccionadas, No Agrícolas	5.8	5.7	5.9	4.2	3.7	5.0	7.6	13.2	13.7	12.4	11.9	10.9	47.8	4.5	2.20	1.7
Pescado	6.2	5.8	5.8	3.6	2.9	4.1	7.5	14.0	14.8	12.6	12.3	10.3	38.2	5.0	0.60	1.9
Pescado Fresco/Preparado	9.6	7.7	7.5	5.9	5.9	6.0	8.4	6.5	9.5	11.9	12.7	8.5	1.0	0.5	5.30	0.2
Mariscos	6.2	5.8	5.8	3.5	2.8	4.0	7.5	14.2	15.0	12.7	12.3	10.4	37.2	7.0	1.70	2.7
Tabaco Procesado	3.9	5.1	6.3	6.8	6.9	8.7	8.1	10.0	9.3	11.4	10.4	13.1	9.6	22.1	1.80	8.4

Nicaragua: Calendario de Exportaciones Mensuales a EUA por Producto y Grupo, 1994-1996 e Indicadores de Desempeño Relativo

Rubro	Valor Exportaciones Mensuales como Porcentaje de las Exportaciones Anuales, Promedio 1994-1996												Indicadores de Desempeño Relativo			
	Ene	Feb	Mar	Abr	May	Jun	Jul	Ago	Sep	Oct	Nov	Dic	Partic. en Tot. Agríc.	Partic. en LAC (Rubro)	Crecimiento 89-91 a 94-96	Índice Especialización 1994-1996
	(A)	(B)	(C)	(D)	(E)	(F)	(G)	(H)	(I)	(J)	(K)	(L)	(M)	(N)	(O)	(P)
Total Agrícola	7.5	14.4	12.1	9.4	9.3	12.8	6.9	6.1	6.6	4.1	3.9	7.0	100.0	0.8	31.00	1.0
Agricultura no de Competencia	5.7	5.7	8.1	13.7	13.1	11.1	10.5	10.4	8.4	5.3	0.9	7.1	7.8	0.2	108.10	0.2
Bananos, Plátanos	0.2	1.2	1.0	9.3	4.0	4.4	19.2	21.7	20.6	14.0	1.3	3.0	2.0	0.1	0.00	0.2
Café y Productos	8.5	6.2	9.7	14.6	16.5	13.2	7.9	7.3	4.6	2.4	0.6	8.4	5.1	0.2	91.50	0.2
Especies que No Compien	0.7	11.5	10.9	17.4	19.9	15.6	5.9	0.3	0.5	0.0	2.9	14.4	0.5	0.9	0.00	1.2
Importac. Agr que Compien	7.6	15.1	12.4	9.0	9.0	13.0	6.6	5.7	6.4	4.0	4.2	6.9	92.2	1.1	28.90	1.5
Animales y Productos	11.4	10.5	13.7	8.5	7.8	5.5	4.3	8.7	7.5	6.7	6.4	8.9	49.2	4.5	183.80	5.9
Animales Vivos Excl. Aves	4.9	7.4	12.7	7.3	6.4	5.4	9.8	10.3	7.0	9.2	7.0	12.8	0.4	0.1	0.00	0.1
Otros Animales Vivos	4.9	7.4	12.7	7.3	6.4	5.4	9.8	10.3	7.0	9.2	7.0	12.8	0.4	4.6	0.00	6.1
Productos Cárnicos Excl. Aves	11.5	10.5	13.8	8.5	7.8	5.4	4.2	8.7	7.5	6.7	6.3	8.9	48.4	10.4	0.00	13.7
Carne Vaca y Ternero	11.5	10.5	13.8	8.5	7.8	5.4	4.3	8.7	7.5	6.7	6.3	8.8	48.2	10.5	0.00	13.9
Carne Vaca Ternero Fresca/Cong	11.5	10.5	13.8	8.5	7.8	5.4	4.3	8.7	7.5	6.7	6.3	8.8	48.2	27.0	0.00	35.6
Carne Varia Fresca/Cong	12.3	6.4	7.0	14.5	5.1	3.9	2.4	5.3	5.1	4.0	17.3	16.9	0.2	23.2	0.00	30.6
Productos Animales	17.2	22.3	8.5	3.6	7.9	6.8	0.0	12.4	0.0	0.0	12.6	8.6	0.3	0.4	0.00	0.5
Productos No Animales	3.3	20.4	11.0	9.6	10.4	21.5	9.3	2.3	5.1	0.8	1.6	4.7	43.0	0.6	9.00	0.8
Frutas y Preparados	11.1	14.1	24.0	31.7	15.1	1.0	0.2	0.5	0.1	0.1	0.4	1.7	3.9	0.3	53.90	0.4
Frutas Frescas/Cong	11.2	14.1	24.1	31.5	15.1	1.0	0.2	0.5	0.1	0.1	0.4	1.8	3.9	0.3	53.90	0.4
Cítricos Frescos	29.3	30.0	25.0	6.9	4.4	0.6	0.4	0.0	0.0	1.7	1.6	0.0	0.2	0.3	35.00	0.4
Mangos	0.0	0.9	19.3	22.8	51.0	6.0	0.0	0.0	0.0	0.0	0.0	0.0	0.6	0.4	0.00	0.5
Melones	12.4	15.9	25.6	34.3	9.4	0.0	0.0	0.0	0.0	0.0	0.2	2.1	3.0	1.3	54.40	1.7
Hortalizas y Preparados	6.0	12.6	18.7	3.9	9.1	6.1	1.8	9.1	8.7	5.1	7.5	11.4	1.9	0.1	185.40	0.1
Hortalizas Frescas/Cong	5.2	15.3	21.2	1.6	5.8	6.3	2.0	10.7	10.2	6.1	6.6	9.1	1.5	0.1	0.00	0.1
Cebollas	0.9	32.4	63.9	2.9	0.0	0.0	0.0	0.0	0.0	0.0	0.0	0.0	0.4	0.2	0.00	0.3
Otras Hortalizas Frescas/Cong	6.9	8.0	5.9	1.0	7.3	8.7	2.8	14.9	14.1	8.5	9.1	12.6	1.1	0.7	0.00	1.0
Hortalizas Prep/Preservadas	8.9	2.9	10.1	11.8	21.1	5.5	0.9	3.6	3.7	1.4	10.8	19.4	0.4	0.1	115.90	0.2
Pimienta Chiles Prep	11.0	3.6	10.3	14.8	22.2	0.0	0.0	3.7	1.8	0.0	11.1	21.6	0.3	3.0	0.00	4.0
Azúcar y Productos Relacionados	0.4	24.0	9.3	6.8	8.6	27.3	11.9	1.6	6.0	0.0	0.0	4.1	30.2	3.2	2.80	4.2
Azúcar, Caña y Remolacha	0.0	24.6	8.6	3.0	8.2	29.5	12.5	1.9	6.9	0.0	0.0	4.8	26.0	3.8	2.80	5.0
Meleza	2.9	19.8	13.4	30.5	11.2	14.0	8.2	0.0	0.0	0.0	0.0	0.0	4.2	5.3	16.90	7.0
Tabaco Sin Procesar	5.3	16.7	9.9	0.7	6.8	5.7	4.1	7.3	0.0	17.2	9.1	17.2	0.5	0.1	6.90	0.2

Nicaragua: Calendario de Exportaciones Mensuales a EUA por Producto y Grupo, 1994-1996 e Indicadores de Desempeño Relativo

Rubro	Valor Exportaciones Mensuales como Porcentaje de las Exportaciones Anuales, Promedio 1994-1996												Indicadores de Desempeño Relativo			
	Ene	Feb	Mar	Abr	May	Jun	Jul	Ago	Set	Oct	Nov	Dic	Partic. en Tot. Agric.	Partic. en LAC (Rubro)	Crecimiento 89-91 a 94-96	Indice Especialización 1994-1996
	(A)	(B)	(C)	(D)	(A)	(B)	(C)	(D)	(A)	(B)	(C)	(D)	(A)	(B)	(C)	(D)
Tabaco para Relleno	5.5	11.3	13.6	1.0	7.3	4.6	5.0	8.1	0.0	19.7	5.7	18.1	0.3	0.1	12.20	0.1
Semillas Oleag y Productos	10.8	9.7	8.5	11.9	16.2	13.0	5.1	4.2	3.8	2.5	7.6	6.8	6.2	3.6	57.50	4.8
Semillas Oleag. Nueces Acelteras	12.8	11.5	10.1	14.0	19.2	6.3	6.0	4.9	4.5	3.0	3.7	4.0	5.3	6.0	45.40	7.9
Ajonjolí Semilla	14.5	12.2	13.6	8.5	5.3	8.1	9.2	7.5	6.8	4.5	5.7	4.0	3.4	6.2	57.70	8.2
Otras Semillas Oleag.Nueces	9.5	9.9	3.4	24.5	45.8	3.0	0.0	0.0	0.0	0.0	0.0	4.0	1.8	5.6	8.90	7.3
Aceites Ceras Vegetales	0.0	0.0	0.0	0.0	0.0	49.0	0.0	0.0	0.0	0.0	28.7	22.3	1.0	1.2	0.00	1.6
Aceite de Maní	0.0	0.0	0.0	0.0	0.0	49.0	0.0	0.0	0.0	0.0	28.7	22.3	1.0	36.1	0.00	47.6
Material Viveros, Bulbos Etc	8.0	9.7	15.5	9.0	20.2	3.5	7.2	12.3	0.0	10.0	2.5	2.1	0.2	0.5	0.00	0.7
Imp Seleccionadas, No Agrícolas	8.0	6.9	8.7	8.0	5.9	6.2	6.7	10.4	8.9	9.4	9.9	11.1	81.7	2.2	42.20	2.9
Pescado	8.3	7.1	9.0	8.2	5.9	6.2	6.6	10.5	8.8	9.3	9.5	10.7	77.2	2.9	42.10	3.8
Pescado Fresco/Preparado	7.6	5.7	7.7	6.8	7.9	9.9	7.4	8.7	8.9	9.6	9.3	10.3	7.1	0.9	38.50	1.2
Mariscos	8.4	7.2	9.1	8.4	5.8	5.8	6.5	10.7	8.8	9.2	9.5	10.7	70.1	3.8	43.70	5.0
Tabaco Procesado	1.6	4.1	4.5	3.8	6.0	5.8	9.0	9.0	9.7	12.2	15.6	18.7	4.5	3.0	33.30	3.9

Panamá: Calendario de Exportaciones Mensuales a EUA por Producto y Grupo, 1994-1996 e Indicadores de Desempeño Relativo

Rubro	Valor Exportaciones Mensuales como Porcentaje de las Exportaciones Anuales, Promedio, 1994-1996												Indicadores de Desempeño Relativo			
	Ene	Feb	Mar	Abr	May	Jun	Jul	Ago	Set	Oct	Nov	Dic	Partic. en Tot. Agríc.	Partic. en LAC (Rubro)	Crecimiento 89-91 a 94-96	Índice Especialización 1994-1996
													(A)	(B)	(C)	(D)
Total Agríc	6.5	7.5	10.3	10.4	9.7	11.0	11.5	7.9	7.4	6.1	5.9	6.0	100.0	0.9	12.16	1.0
Noncompetitive Agricultural Imports	7.2	8.2	9.7	10.0	9.2	9.9	8.8	6.7	7.1	8.0	7.7	7.6	71.4	1.7	12.00	1.9
Bananas and Plantains	5.7	5.4	7.3	9.8	9.2	10.8	10.7	7.6	8.7	9.9	8.1	6.8	53.2	4.3	11.84	4.7
Coffee and Products	11.6	16.8	16.7	10.9	9.1	7.1	3.1	3.8	2.3	2.3	6.3	10.0	17.1	0.7	6.23	0.8
Cocoa and Products	9.1	8.8	14.5	3.4	12.2	8.0	5.1	6.7	4.9	5.6	8.8	12.9	1.1	0.4	41.87	0.4
Competitive Agricultural Imports	4.7	5.8	11.7	11.4	11.0	13.6	18.2	10.7	8.2	1.3	1.6	1.9	28.6	0.4	17.94	0.5
Animals and Products	11.8	8.1	6.5	7.7	6.0	6.5	7.0	9.0	5.5	12.1	14.6	5.1	1.0	0.1	6.22	0.1
Dairy Products	10.3	9.6	7.4	7.8	5.4	7.9	8.1	9.5	3.3	12.0	16.0	2.8	0.8	2.0	0.00	2.3
Other Dairy Products	10.3	9.6	7.4	7.8	5.4	7.9	8.1	9.5	3.3	12.0	16.0	2.8	0.8	6.0	0.00	6.6
Non-Animal Products	4.5	5.7	11.9	11.5	11.2	13.9	18.6	10.7	8.3	0.9	1.1	1.8	27.7	0.5	18.06	0.5
Fruits and Preparations	4.9	16.6	46.8	19.3	1.4	0.0	0.2	9.2	0.1	0.1	0.4	1.0	5.5	0.5	3.19	0.5
Fruits, Fresh or Frozen	4.9	16.6	46.9	19.4	1.4	0.0	0.2	9.2	0.1	0.1	0.4	0.9	5.5	0.5	3.32	0.6
Melons	5.4	18.2	52.3	21.5	1.5	0.0	0.0	0.1	0.0	0.0	0.1	0.9	5.0	2.5	3.78	2.8
Pineapples, Fresh or Frozen	0.7	2.7	0.0	0.5	1.1	0.4	2.0	89.1	0.8	1.3	0.5	0.9	0.6	1.1	0.00	1.2
Vegetables and Preparations	12.4	8.7	10.9	4.9	4.1	5.0	6.5	8.9	7.3	7.1	8.9	15.3	2.1	0.1	37.57	0.1
Vegetables, Fresh or Frozen	12.3	8.7	11.0	4.7	4.1	4.9	6.2	9.1	7.4	7.1	8.8	15.7	2.0	0.1	56.06	0.2
Squash	8.1	2.0	3.1	1.3	5.9	4.0	5.5	11.4	12.2	9.5	13.5	23.4	0.3	0.4	9.14	0.4
Other Vegetables, Fresh or Frozen	13.3	9.3	8.9	5.8	4.0	5.4	6.7	9.3	7.0	7.1	8.4	15.0	1.6	1.3	153.72	1.4
Sugar and Related Products	3.3	0.0	2.4	10.3	15.0	19.2	25.7	11.7	11.0	0.4	0.6	0.5	19.4	2.5	76.93	2.7
Sugar, Cane and Beet	3.3	0.0	2.4	10.5	15.1	19.5	25.8	11.9	11.2	0.4	0.0	0.0	19.1	3.3	89.22	3.7
Other Sugar and Related Products	0.0	0.0	0.0	0.0	0.0	0.0	0.0	0.0	0.0	0.0	0.0	0.0	0.3	0.7	0.00	0.8
Tobacco, Unmanufactured	3.9	83.6	0.0	0.0	2.6	0.0	0.0	0.0	0.0	0.0	0.0	0.0	0.4	0.2	-35.28	0.2
Tobacco, Filler	3.9	83.6	0.0	0.0	2.6	0.0	0.0	0.0	0.0	0.0	0.0	0.0	0.4	0.2	-34.78	0.2
Selected Non-Agricultural Imports	6.1	5.9	2.8	3.7	15.3	11.5	11.6	10.1	9.5	8.3	7.2	8.1	106.1	3.4	-3.28	3.8
Fish	6.1	5.7	2.6	3.6	15.6	11.7	11.7	10.1	9.5	8.1	7.2	8.0	100.5	4.5	-3.84	5.0
Fish, Fresh or Prepared	4.6	9.6	6.7	11.7	8.2	7.7	9.7	8.5	8.9	7.6	7.1	9.8	16.4	2.5	-7.78	2.8
Shellfish	6.7	5.2	1.9	2.2	16.3	12.0	12.2	10.3	10.0	8.0	7.3	8.0	80.9	5.2	-2.61	5.8
Fish Products, Other	0.0	0.0	0.0	0.0	0.0	35.0	23.9	10.8	12.4	0.0	12.6	5.3	3.3	8.0	8.97	8.9
Tobacco, Manufactured	6.1	8.2	6.1	5.7	8.9	7.4	8.6	10.4	8.7	11.5	8.1	10.5	5.6	4.4	69.09	4.9

Caribe: Calendario de Exportaciones Mensuales a EUA por Producto y Grupo, 1994-1996 e Indicadores de Desempeño Relativo

Rubro	Valor Exportaciones Mensuales como Porcentaje de las Exportaciones Anuales, Promedio 1994-1996												Indicadores de Desempeño Relativo			
	Ene	Feb	Mar	Abr	May	Jun	Jul	Ago	Set	Oct	Nov	Dic	Partic. en Tot. Agric.	Partic. en LAC (Rubro)	Crecimiento 89-91 a 94-96	Índice Especialización 1994-1998
	(A)	(B)	(C)	(D)	(A)	(B)	(C)	(D)	(A)	(B)	(C)	(D)	(A)	(B)	(C)	(D)
Total Agrícola	5.4	6.6	10.0	9.0	9.8	13.9	10.3	7.3	8.1	6.6	6.4	6.6	100.0	3.9	-1.90	1.0
Agricultura no de Competencia	5.6	6.5	7.4	9.6	13.7	13.2	9.5	5.4	5.6	7.1	9.0	7.5	29.1	3.1	-0.11	0.8
Benanos, Plantanos	4.0	2.5	3.1	4.6	5.1	6.3	7.4	8.4	9.0	11.4	9.7	28.8	0.4	0.2	1.47	0.0
Café y Productos	6.6	8.4	6.2	7.0	7.3	4.8	4.7	5.8	8.8	12.1	16.5	11.9	11.8	2.2	-1.85	0.6
Cacao y Productos	4.8	4.8	7.8	12.0	20.0	21.5	13.9	4.7	2.3	2.4	2.7	3.1	14.7	18.2	9.08	4.7
Especies que No Compien	7.2	8.9	11.7	6.3	8.0	5.5	3.5	4.5	10.4	12.8	10.2	11.2	0.7	7.0	4.85	1.8
Aceites Esenciales	3.9	7.9	12.2	10.9	8.6	2.3	8.6	6.7	10.7	10.1	11.7	6.5	1.3	6.3	-9.33	1.6
Medicamentos Naturales	1.6	2.9	14.6	2.6	2.2	10.0	10.7	11.9	8.9	11.5	5.4	17.8	0.2	12.9	-6.90	3.3
Importac. Agr que Compien	5.3	6.6	11.1	8.7	8.2	14.2	10.7	8.1	9.2	6.4	5.3	6.3	70.9	4.4	-2.98	1.1
Animales y Productos	8.8	11.6	12.9	6.1	7.8	6.8	7.0	7.1	7.0	7.9	7.2	9.9	2.5	1.2	-23.57	0.3
Productos Lácteos Excl. Ave	9.6	11.4	11.7	5.4	8.8	7.6	5.8	7.6	7.9	7.5	7.2	9.7	2.0	2.2	-25.65	0.8
Carne Vaca y Ternero	10.4	12.7	13.9	5.5	8.9	7.1	5.0	7.5	6.2	6.8	6.6	9.4	1.4	1.6	-31.08	0.4
Carne Vaca Ternero Fresca/Cong	10.4	12.7	13.9	5.5	8.9	7.1	5.0	7.5	6.2	6.8	6.6	9.4	1.4	3.9	-29.62	1.0
Otros Productos Lácteos	8.0	8.6	6.5	3.3	8.1	8.8	7.8	8.2	11.7	9.4	9.0	10.6	0.6	37.0	0.00	9.8
Productos Lácteos	3.9	14.3	25.4	7.6	3.5	2.9	8.3	3.7	4.2	9.6	7.9	8.8	0.3	3.8	32.07	1.0
Queso	4.0	16.7	27.4	7.1	0.4	3.1	7.0	2.7	3.7	11.0	6.9	10.1	0.3	6.3	69.79	1.6
Productos Animales	7.4	14.4	4.8	11.3	2.1	7.3	23.2	8.1	2.7	6.8	5.6	6.4	0.1	0.8	-4.34	0.2
Productos No Animales	5.2	6.5	11.0	8.8	8.2	14.4	10.8	8.2	9.2	6.3	5.3	6.1	68.4	4.8	-1.35	1.2
Granos y Piensos	7.3	8.3	10.6	9.3	9.2	8.3	5.0	7.6	8.6	10.9	7.6	7.3	1.6	4.5	-4.11	1.2
Biscocho y Barquillo	7.3	9.2	13.5	8.4	8.1	8.3	5.1	8.8	7.0	9.7	7.3	7.4	1.0	7.5	-5.55	1.9
Otros Granos y Preparados	6.8	9.3	5.9	10.6	7.8	10.1	4.8	7.9	9.2	13.4	8.1	6.2	0.3	1.9	-8.08	0.5
Forraje Excl. Tortas	7.5	4.4	7.5	11.5	15.4	6.7	5.2	3.3	9.1	12.0	8.6	8.7	0.3	19.9	16.96	5.2
Frutas y Preparados	8.1	7.0	9.6	11.9	10.0	8.0	6.2	6.8	6.9	7.0	8.4	10.2	6.6	2.5	-5.56	0.7
Frutas Frescas/Cong	9.0	7.2	10.0	12.7	10.9	7.8	5.5	6.1	5.6	6.1	8.2	11.1	5.4	2.3	-5.85	0.8
Aguaçates	18.9	5.2	0.5	0.9	1.3	3.0	4.2	3.6	5.9	15.5	19.7	21.3	0.8	13.2	16.97	3.4
Citricos Frescos	8.7	10.5	11.1	7.1	5.4	4.4	8.1	12.4	11.7	6.5	7.7	6.4	1.0	8.3	-10.55	2.2
Mangos	2.7	2.8	8.3	25.1	27.6	16.9	5.6	4.4	0.0	0.5	2.9	3.2	1.3	4.5	-14.69	1.2
Melones	14.3	13.1	20.0	18.6	2.2	0.0	0.0	0.0	0.0	0.2	7.5	24.1	1.0	2.2	9.79	0.6
Piña Fresca/Cong	1.1	0.3	11.9	6.5	13.3	12.7	10.8	8.9	8.9	11.0	8.7	6.0	0.3	2.4	-29.39	0.6
Otras Frutas Frescas o Congeladas	6.8	7.5	8.5	7.8	10.6	8.9	7.9	8.9	10.5	9.3	6.8	6.7	1.1	8.4	-5.21	2.2

Caribe: Calendario de Exportaciones Mensuales a EUA por Producto y Grupo, 1994-1996 e Indicadores de Desempeño Relativo

Rubro	Valor Exportaciones Mensuales como Porcentaje de las Exportaciones Anuales, Promedio, 1994-1996												Indicadores de Desempeño Relativo			
	Ene	Feb	Mar	Abr	May	Jun	Jul	Ago	Sep	Oct	Nov	Dic	Partic. en Tot. Agríc.	Partic. en LAC (Rubro)	Crecimiento 89-91 a 94-96	Índice Especialización 1994-1996
	(A)	(A)	(A)	(A)	(A)	(A)	(A)	(A)	(A)	(A)	(A)	(A)	(B)	(B)	(C)	(D)
Frutas Preparadas/Preservadas	4.3	6.0	7.9	8.6	6.2	9.6	8.9	9.7	12.6	10.8	9.2	6.2	1.3	5.2	-5.02	1.4
Otras Frutas Preparadas/Preservadas	4.3	6.0	7.9	8.6	6.2	9.6	8.9	9.6	12.6	10.8	9.1	6.3	1.3	5.4	-5.66	1.4
Jugo Frutas	4.3	4.6	10.7	6.8	10.3	9.3	9.5	10.5	6.0	9.4	8.7	10.1	1.2	1.1	8.76	0.3
Jugo Naranja	6.2	8.5	13.9	9.6	13.7	15.9	6.5	4.3	9.4	2.7	6.0	3.3	0.3	0.6	24.58	0.2
Jugo de Piña	4.5	1.6	6.5	2.3	7.6	4.3	13.7	13.4	4.4	11.0	11.6	18.9	0.5	28.8	10.57	6.9
Otro Jugo Frutas	2.6	5.3	16.3	12.4	10.3	7.7	9.3	9.6	4.6	9.6	7.4	5.0	0.3	2.6	-16.07	0.7
Nueces y Preparados	5.9	6.5	9.0	10.1	10.3	10.3	9.5	8.0	7.3	8.1	8.2	6.9	2.1	4.0	3.38	1.0
Coco Pulpa	6.0	6.4	8.7	10.4	10.3	10.6	10.0	8.1	7.4	7.9	7.9	6.3	1.9	46.5	-0.08	12.0
Otras Nueces	5.1	7.3	9.1	7.2	11.0	7.6	4.7	6.1	6.2	9.9	12.0	13.7	0.2	9.8	-13.69	2.5
Hortalizas y Preparados	8.0	12.7	12.9	7.0	6.3	5.1	6.3	6.5	6.5	9.4	9.0	10.3	9.9	2.5	-4.73	0.6
Hortalizas Frescas/Cong	7.0	10.2	10.7	7.5	7.3	6.0	7.1	7.1	7.2	8.7	10.9	10.5	4.9	1.5	-6.69	0.4
Guisantes y Garbanzos	9.3	20.3	19.9	5.3	5.8	1.5	2.2	2.0	4.3	6.2	12.9	10.4	0.6	10.4	-4.34	2.7
Pimentón	7.7	11.0	9.8	7.7	7.1	8.3	6.7	6.5	3.4	5.7	13.8	12.3	0.2	0.6	9.57	0.2
Otras Hortalizas Frescas/Cong	6.2	7.4	9.2	7.9	7.6	6.7	6.1	8.1	8.1	9.6	10.8	10.4	3.8	12.1	-6.46	3.1
Hortalizas Prep/Preservadas	9.1	15.1	15.0	6.7	5.3	4.3	5.5	5.8	5.9	10.0	7.2	10.2	5.0	7.8	-0.46	2.0
Tomates Pasta Salsa	2.7	5.2	9.4	8.7	3.5	4.4	6.5	7.8	13.1	13.3	11.2	14.3	0.4	5.6	17.70	1.5
Sopas y Salsas	5.5	10.2	10.4	4.6	7.6	6.7	8.4	10.8	8.0	9.1	10.6	8.3	1.0	9.4	-2.58	2.4
Otras Hortalizas Prep/Preservadas	10.6	17.6	17.1	6.9	4.9	3.7	4.6	4.3	4.4	9.8	5.7	10.4	3.6	11.2	-3.68	2.9
Azúcar y Productos Relacionados	4.2	4.2	12.1	9.2	8.8	20.8	13.6	6.5	11.3	4.4	1.7	1.1	35.3	16.6	-1.58	4.3
Azúcar, Caña y Remolacha	4.2	3.6	11.9	9.1	8.3	22.1	14.1	8.4	12.1	4.3	1.5	0.4	31.3	19.6	0.97	5.1
Melaza	5.6	9.1	16.1	5.1	14.2	12.8	10.4	9.0	4.0	4.9	2.3	6.7	3.2	17.5	-5.94	4.5
Productos Confitaría	2.1	7.1	6.9	5.7	10.1	7.8	9.9	12.9	12.7	8.7	8.2	8.0	0.6	2.5	-3.62	0.7
Otro Azúcar y Prods Relacionados	1.7	2.0	4.3	81.9	1.0	2.4	1.2	0.5	0.6	2.7	1.3	0.2	0.3	2.7	-30.83	0.7
Tabaco Sin Procesar	3.7	10.2	6.5	7.0	2.6	6.5	9.6	7.9	5.6	8.0	11.2	21.2	4.7	7.0	15.44	1.8
Tabaco para Relleno	5.3	11.9	8.7	8.3	3.6	3.7	3.7	2.5	5.9	8.5	15.2	22.6	2.8	4.7	16.71	1.2
Tabaco Desechos	7.2	6.9	11.8	5.8	7.7	8.6	6.8	12.6	5.9	5.3	10.1	11.1	0.2	6.0	-14.18	1.6
Otro Tabaco	0.6	7.6	2.2	4.8	0.3	11.0	19.8	16.4	5.1	7.5	4.5	20.1	1.7	39.0	13.36	10.1
Bebidas Excl. Jugo Fruta	3.1	4.2	5.7	8.0	10.3	11.3	12.7	10.7	9.0	6.5	8.3	10.2	3.0	3.2	2.97	0.8
Bebidas de Malta	3.1	4.3	5.5	8.0	10.2	11.6	13.4	10.9	9.1	5.7	8.1	10.1	2.7	4.0	4.77	1.0
Otras Bebidas	2.7	3.9	7.9	7.7	13.5	9.2	8.5	8.9	6.0	7.8	11.8	12.2	0.2	3.2	4.34	0.8

Caribe: Calendario de Exportaciones Mensuales a EUA por Producto y Grupo, 1964-1966 e Indicadores de Desempeño Relativo

Rubro	Valor Exportaciones Mensuales como Porcentaje de las Exportaciones Anuales, Promedio 1964-1966												Indicadores de Desempeño Relativo			
	Ene	Feb	Mar	Abr	May	Jun	Jul	Ago	Sep	Oct	Nov	Dic	Partic. en Tot. Agric.	Partic. en LAC (Rubro)	Crecimiento 89-91 a 94-96	Indice Especialización 1994-1996
	(A)	(A)	(A)	(A)	(A)	(A)	(A)	(A)	(A)	(A)	(A)	(A)	(B)	(C)	(D)	
Semillas Oleag y Productos	5.5	6.8	8.5	3.7	4.2	11.3	8.6	14.0	6.8	10.0	9.7	11.0	1.3	3.7	17.91	1.0
Acites Ceras Vegetales	3.7	3.7	6.6	6.7	2.9	10.3	3.9	21.3	5.9	7.7	6.4	20.9	0.4	2.7	21.66	0.7
Coco Aceite	0.0	0.0	0.0	0.0	0.4	0.1	0.0	57.6	0.2	0.7	0.4	40.5	0.1	35.0	-11.70	9.0
Otros Aceites Veg	5.3	5.2	9.2	9.6	4.0	14.7	5.6	6.9	6.8	10.2	8.9	13.6	0.3	2.3	24.30	0.6
Tortas Oleaginosas Harinas	6.3	8.3	9.5	2.2	4.8	11.7	10.8	10.5	7.3	11.1	11.2	6.3	0.9	46.8	24.39	12.1
Flores	7.8	7.5	8.5	11.8	11.2	8.4	7.2	7.0	8.1	8.6	7.5	6.4	0.5	0.5	-10.59	0.1
Material Viveros, Bulbos Etc	8.0	9.0	10.3	9.7	9.7	6.4	7.0	7.2	9.0	9.3	5.0	9.6	0.3	4.1	-13.48	1.1
Otros Productos Hortícolas	2.0	7.1	10.3	7.2	7.3	8.7	9.8	6.6	8.4	7.3	11.0	12.3	1.9	13.9	17.58	3.6
Imp Seleccionadas, No Agrícolas	8.5	7.7	9.2	8.7	8.3	7.1	6.2	7.8	8.0	9.9	8.5	10.5	114.0	14.2	8.86	3.7
Fertilizantes	9.9	7.8	9.7	9.2	8.7	7.4	6.0	7.1	7.1	9.2	7.9	10.1	72.7	37.2	8.55	9.6
Nitrógeno	10.0	7.8	9.8	9.2	8.7	7.3	6.0	7.1	7.2	9.1	7.9	10.1	72.4	39.4	1.28	10.2
Fosfalo	0.3	3.7	2.8	5.7	0.2	25.5	11.9	8.9	4.1	12.4	17.7	6.7	0.3	2.8	39.03	0.7
Pescado	7.8	8.3	9.0	8.5	7.8	5.7	4.8	8.1	8.8	11.1	8.9	11.4	23.1	4.4	0.63	1.1
Pescado Fresco/Preparado	6.2	4.6	7.2	8.7	10.6	6.1	7.4	8.4	8.2	15.0	7.7	9.9	8.6	5.6	7.53	1.5
Mariscos	8.8	10.5	10.1	8.3	6.1	5.5	3.1	7.9	9.1	8.7	9.7	12.2	14.5	4.0	-2.53	1.0
Tabaco Procesado	3.5	6.4	7.2	7.0	7.2	7.8	9.2	8.7	10.2	11.4	10.5	10.9	18.2	39.0	-0.52	10.1

Barbados: Calendario de Exportaciones Mensuales a EUA por Producto y Grupo, 1994-1996 e Indicadores de Desempeño Relativo

Rubro	Valor Exportaciones Mensuales como Porcentaje de las Exportaciones Anuales, Promedio 1994-1996												Indicadores de Desempeño Relativo			
	Ene	Feb	Mar	Abr	May	Jun	Jul	Ago	Sep	Oct	Nov	Dic	Partic. en Tot. Agric.	Partic. en LAC (Rubro)	Crecimiento 89-91 a 94-96	Índice Especialización 1994-1996
	(A)												(B)	(C)	(D)	
Total Agrícola	3.0	5.8	8.9	6.0	4.4	14.3	4.2	5.2	9.5	27.7	4.5	6.5	100.0	0.0	-29.70	1.0
Agricultura no de Competencia	0.0	6.8	0.0	0.0	14.7	17.8	3.5	6.5	0.0	0.0	4.0	48.7	3.0	0.0	38.80	0.1
Té	0.0	49.9	0.0	0.0	0.0	50.1	0.0	0.0	0.0	0.0	0.0	0.0	0.4	0.0	0.00	1.2
Especies que No Completan	0.0	0.0	0.0	0.0	17.8	13.2	0.0	7.9	0.0	0.0	4.8	58.4	2.5	0.0	0.00	6.7
Importac. Agr que Completan	3.1	5.7	9.2	6.2	4.1	14.2	4.2	5.2	9.8	28.6	4.5	5.3	97.0	0.0	-31.00	1.5
Animales y Productos	0.0	37.8	28.3	7.4	0.0	0.0	28.4	0.0	0.0	0.0	0.0	0.0	1.8	0.0	64.90	0.2
Productos Cárnicos Excl. Ave	0.0	0.0	79.3	20.7	0.0	0.0	0.0	0.0	0.0	0.0	0.0	0.0	0.8	0.0	0.00	0.2
Carne Vavia Fresca/Cong	0.0	0.0	79.3	20.7	0.0	0.0	0.0	0.0	0.0	0.0	0.0	0.0	0.6	0.5	98.8	98.8
Productos Lácteos	0.0	58.8	0.0	0.0	0.0	0.0	41.2	0.0	0.0	0.0	0.0	0.0	1.2	0.0	32.00	3.3
Productos No Animales	3.2	5.1	8.8	6.2	4.1	14.5	3.8	5.3	10.0	29.1	4.6	5.4	95.2	0.0	-31.90	1.7
Granos y Piensos	6.5	6.3	13.5	13.1	3.8	20.4	4.1	2.1	5.1	8.1	8.1	8.8	40.4	0.1	-2.40	29.2
Biscocho y Barquillo	7.0	6.4	14.5	14.0	1.9	17.3	4.4	2.2	5.5	8.7	8.7	9.4	37.7	0.4	2.30	78.9
Otros Granos y Preparados	0.0	4.8	0.0	0.0	30.5	64.7	0.0	0.0	0.0	0.0	0.0	0.0	2.7	0.0	-32.20	3.9
Hortalizas y Preparados	3.5	2.1	5.7	3.8	16.9	9.8	17.1	8.2	12.2	0.0	9.6	11.1	11.3	0.0	-16.60	0.7
Hortalizas Prep/Preservadas	3.5	2.1	5.7	3.8	16.9	9.8	17.1	8.2	12.2	0.0	9.6	11.1	11.3	0.0	-9.10	4.7
Tomates Pasta Salsa	0.0	28.0	0.0	0.0	0.0	27.1	0.0	0.0	0.0	0.0	44.9	0.0	0.5	0.0	21.00	1.8
Sopas y Salsas	3.8	0.0	6.3	4.1	18.5	9.5	18.8	6.9	13.4	0.0	8.5	10.2	10.3	0.1	-19.40	27.0
Otras Hortalizas Prep/Preservadas	0.0	0.0	0.0	0.0	0.0	0.0	0.0	51.8	0.0	0.0	0.0	48.4	0.4	0.0	-24.70	0.4
Azúcar y Productos Relacionados	0.0	6.6	0.3	0.0	0.6	2.2	0.0	6.8	6.2	77.2	0.0	0.0	31.6	0.0	-44.90	4.4
Melaza	0.0	6.9	0.0	0.0	0.0	0.0	0.0	7.1	5.9	80.1	0.0	0.0	30.5	0.2	-44.40	50.4
Otro Azúcar y Prods Relacionados	0.0	0.0	9.5	0.0	17.1	59.6	0.0	0.0	13.7	0.0	0.0	0.0	1.1	0.0	-15.40	3.2
Bebidas Excl. Jugo Fruta	0.0	0.0	0.0	0.0	0.0	80.5	0.0	19.5	0.0	0.0	0.0	0.0	4.5	0.0	27.60	1.3
Bebidas de Malta	0.0	0.0	0.0	0.0	0.0	80.5	0.0	19.5	0.0	0.0	0.0	0.0	4.5	0.0	95.20	1.8
Semillas Oleag y Productos	0.0	0.0	76.9	4.9	11.0	3.4	0.0	0.0	0.0	0.0	0.0	3.9	2.8	0.0	34.60	2.2
Aceites Ceras Vegetales	0.0	0.0	80.8	0.0	11.5	3.5	0.0	0.0	0.0	0.0	0.0	4.1	2.7	0.0	35.80	4.5
Otros Aceites Veg	0.0	0.0	90.4	0.0	5.0	0.0	0.0	0.0	0.0	0.0	0.0	4.6	2.4	0.0	21.70	5.0
Algodón Excl. Bomas	0.0	0.0	0.0	0.0	0.0	0.0	0.0	4.8	95.2	0.0	0.0	0.0	4.3	0.1	12.3	12.3
Otros Productos Hortícolas	0.0	0.0	0.0	0.0	0.0	0.0	0.0	0.0	0.0	0.0	100.0	0.0	0.2	0.0	-4.90	0.4
Imp. Seleccionadas, No Agrícolas	3.0	3.8	9.1	15.9	22.0	12.8	4.8	5.2	6.9	5.0	7.5	4.0	380.7	0.1	15.00	13.7
Pescado	3.0	3.8	9.1	16.0	22.1	12.8	4.9	5.1	6.8	5.0	7.5	4.0	379.1	0.1	35.70	18.7
Pescado Fresco/Preparado	3.0	3.8	9.1	16.0	22.1	12.8	4.9	5.1	6.8	5.0	7.5	4.0	379.1	0.3	29.20	64.9
Tabaco Procesado	5.9	0.0	7.5	0.0	6.4	0.0	0.0	15.1	24.2	0.0	20.4	20.6	1.6	0.0	0.00	1.4
Coco Aceita	0.0	0.0	0.0	0.0	66.4	33.6	0.0	0.0	0.0	0.0	0.0	0.0	0.3	0.2	0.00	33.1

Islas Caimán: Calendario de Exportaciones Mensuales a EUA por Producto y Grupo, 1994-1996 e Indicadores de Desempeño Relativo

Rubro	Valor Exportaciones Mensuales como Porcentaje de las Exportaciones Anuales, Promedio 1994-1996												Indicadores de Desempeño Relativo			
	Ene	Feb	Mar	Abr	May	Jun	Jul	Ago	Sep	Oct	Nov	Dic	Partic. en Tot. Agríc. (A)	Partic. en LAC (Rubro) (B)	Crecimiento 89-91 a 94-96 (C)	Índice Especialización 1994-1996 (D)
Total Agrícola	5.8	0.9	17.7	3.2	0.4	30.5	0.4	9.7	6.8	4.3	8.7	11.8	100.0	0.0	1.23	1.0
Agricultura no de Competencia	19.1	0.0	0.0	0.0	0.0	0.0	0.0	30.7	17.1	0.0	0.0	33.0	29.2	0.0	1.84	0.8
Café y Productos	20.5	0.0	0.0	0.0	0.0	0.0	0.0	25.7	18.4	0.0	0.0	35.4	27.2	0.0	40.28	1.3
Té	0.0	0.0	0.0	0.0	0.0	0.0	0.0	100.0	0.0	0.0	0.0	0.0	2.0	0.0	-24.52	5.9
Importac. Agr que Compiten	0.3	1.2	25.0	4.5	0.5	43.0	0.6	1.0	2.5	6.0	12.3	3.0	70.8	0.0	0.72	1.1
Productos No Animales	0.3	1.2	25.0	4.5	0.5	43.0	0.6	1.0	2.5	6.0	12.3	3.0	70.8	0.0	-0.39	1.3
Frutas y Preparados	0.0	0.0	0.0	100.0	0.0	0.0	0.0	0.0	0.0	0.0	0.0	0.0	1.2	0.0	0.00	0.1
Semillas Oleag y Productos	0.0	0.0	37.1	0.0	0.0	62.9	0.0	0.0	0.0	0.0	0.0	0.0	46.0	0.1	0.00	35.3
Aceites Ceras Vegetales	0.0	0.0	37.1	0.0	0.0	62.9	0.0	0.0	0.0	0.0	0.0	0.0	46.0	0.3	0.00	77.3
Otros Aceites Veg	0.0	0.0	37.1	0.0	0.0	62.9	0.0	0.0	0.0	0.0	0.0	0.0	46.0	0.3	0.00	95.2
Imp Seleccionadas, No Agrícolas	5.6	10.9	6.9	9.6	7.7	16.5	5.9	9.4	8.3	6.9	5.0	7.3	2590.7	0.3	-17.91	92.8
Pescado	5.7	11.0	7.0	9.7	7.8	15.9	6.0	9.6	8.4	6.9	5.0	7.0	2548.3	0.4	-17.78	125.9
Pescado Fresco/Preparado	12.0	9.2	10.6	6.1	13.0	3.5	8.9	6.2	5.8	4.6	11.1	9.1	892.3	0.5	-9.94	152.7
Mariscos	2.3	11.9	5.0	11.6	5.1	22.6	4.4	11.4	9.9	8.2	1.8	5.9	1656.0	0.4	-20.27	118.1
Químicos Agríc	0.0	0.0	0.0	0.0	0.0	70.1	0.0	0.0	0.0	0.0	0.0	29.9	31.0	0.2	0.00	59.0
Fungicidas	0.0	0.0	0.0	0.0	0.0	70.1	0.0	0.0	0.0	0.0	0.0	29.9	31.0	0.9	0.00	277.5
Mecuarina Agrícola	100.0	0.0	0.0	0.0	0.0	0.0	0.0	0.0	0.0	0.0	0.0	0.0	1.4	0.0	0.00	1.5
Otra Mecuarina Agr. y Partes	100.0	0.0	0.0	0.0	0.0	0.0	0.0	0.0	0.0	0.0	0.0	0.0	1.4	0.0	0.00	2.9
Granos y Piensos	0.0	2.9	2.4	8.1	0.0	7.5	0.0	2.2	8.7	20.6	42.1	5.5	20.6	0.1	0.00	14.9
Biscocho y Barquillo	0.0	2.9	2.4	8.1	0.0	7.5	0.0	2.2	8.7	20.6	42.1	5.5	20.6	0.1	0.00	43.2

República Dominicana: Calendario de Exportaciones Mensuales a EUA por Producto y Grupo, 1994-1996 e Indicadores de Desempeño Relativo

Rubro	Valor Exportaciones Mensuales como Porcentaje de las Exportaciones Anuales, Promedio 1994-1996												Indicadores de Desempeño Relativo			
	Ene	Feb	Mar	Abr	May	Jun	Jul	Ago	Sep	Oct	Nov	Dic	Partic. en Tot. Agric.	Partic. en LAC (Rubro)	Crecimiento 89-91 a 94-96	Índice Especialización 1994-1996
	(A)	(A)	(A)	(A)	(A)	(A)	(A)	(A)	(A)	(A)	(A)	(A)	(B)	(C)	(D)	
Total Agricultura	5.6	6.7	9.6	9.0	10.3	15.3	10.7	6.7	6.7	6.6	6.3	6.7	100.0	3.2	-2.53	1.0
Agricultura no de Competencia	5.4	6.1	6.6	9.7	15.2	14.6	10.1	4.7	4.5	7.1	6.7	7.3	30.7	2.7	0.00	0.8
Bananos/Piñatos	3.9	2.0	2.8	4.5	4.6	5.9	7.3	8.2	9.2	11.3	9.9	30.4	0.5	0.1	0.96	0.0
Café y Productos	6.5	8.9	6.3	7.0	7.8	4.7	4.6	5.1	7.8	13.2	16.7	11.5	13.1	2.0	-3.14	0.8
Cacao y Productos	4.5	3.8	6.9	12.1	21.4	22.8	14.5	4.3	1.8	2.0	2.5	3.2	16.7	20.2	11.19	6.3
Aceites Esenciales	5.6	13.7	13.2	6.9	18.1	4.8	12.4	3.7	0.0	12.7	0.4	6.7	0.2	0.9	1.79	0.3
Medicamentos Naturales	3.0	5.3	7.5	4.7	4.1	3.4	4.1	12.7	11.8	21.4	10.0	12.0	0.2	8.0	40.99	2.5
Importac. Agr que Complien	5.7	6.9	10.9	8.6	8.1	15.6	10.9	7.6	7.6	6.3	5.2	6.5	69.3	3.5	-3.96	1.1
Animales y Productos	9.5	11.1	11.1	5.6	8.8	7.3	6.8	7.8	7.4	7.6	7.2	10.0	2.7	1.1	-26.44	0.3
Productos Cármicos Excl. Ave	9.6	11.4	11.7	5.2	8.8	7.6	5.8	7.6	7.9	7.5	7.2	9.7	2.4	2.2	-26.69	0.7
Carne Vaca y Ternero	10.4	12.7	13.9	5.5	8.9	7.1	5.0	7.5	6.2	6.8	6.6	9.4	1.7	1.6	-32.03	0.5
Carne Vaca Ternero Fresca/Cong	10.4	12.7	13.9	5.5	8.9	7.1	5.0	7.5	6.2	6.8	6.6	9.4	1.7	4.1	-31.87	1.3
Otros Productos Cármicos	8.0	8.6	6.5	3.9	8.1	8.8	7.8	8.2	11.7	9.4	9.0	10.6	0.7	58.7	0.00	18.3
Productos Animales	7.5	14.4	4.8	11.4	2.1	7.3	23.2	8.1	2.5	6.8	5.6	6.4	0.2	0.8	-4.40	0.2
Productos No Animales	5.5	6.7	10.9	8.8	8.1	15.9	11.1	7.6	7.6	6.3	5.2	6.4	66.5	3.9	-1.57	1.2
Granos y Piensos	6.5	9.1	10.2	7.2	7.4	8.9	4.9	10.3	7.5	11.3	9.2	7.7	0.5	1.2	-11.38	0.4
Biscocho y Barquillo	6.3	9.3	10.7	7.2	7.6	9.1	5.1	10.8	7.4	9.9	9.0	7.8	0.5	3.2	-10.17	1.0
Frutas y Preparados	9.6	7.3	9.6	9.0	4.9	6.3	6.4	6.8	7.9	8.5	10.0	13.6	4.8	1.5	-6.55	0.5
Frutas Frescas/Cong	11.7	7.6	10.4	8.5	4.5	4.7	5.4	5.5	6.0	7.8	10.4	16.7	3.4	1.2	-7.55	0.4
Aguaçates	19.4	5.0	0.3	0.9	1.4	3.1	3.8	2.7	5.1	15.8	20.8	22.0	1.0	14.6	19.14	4.5
Cítricos Frescos	1.3	1.8	5.3	10.0	9.6	9.5	13.0	19.6	16.7	10.1	2.5	1.8	0.3	2.5	-20.31	0.8
Melones	14.3	13.1	20.0	18.6	2.1	0.0	0.0	0.0	0.0	0.1	7.8	24.2	1.3	2.2	12.30	0.7
Piña Fresca/Cong	1.1	0.3	11.9	6.5	13.2	12.7	10.8	8.9	8.9	11.0	8.7	6.0	0.3	2.4	-31.14	0.8
Other Fruit Fresh/Frz	5.4	8.4	8.4	5.0	7.4	9.5	10.5	12.0	15.2	7.8	4.5	6.0	0.5	3.4	-4.88	1.1
Frutas Preparadas/Preservadas	4.5	6.4	7.8	7.9	6.0	10.3	9.0	10.0	12.4	10.3	9.2	6.3	1.4	5.0	-5.04	1.6
Otras Frutas Preparadas/Preservadas	4.5	6.4	7.8	7.9	6.0	10.3	9.0	9.9	12.4	10.3	9.1	6.3	1.4	5.2	-5.75	1.6
Jugo Frutas	4.3	3.5	9.4	6.5	9.2	8.7	10.5	10.3	5.1	10.9	9.8	11.8	1.2	0.9	12.73	0.3
Jugo Naranja	8.1	6.0	8.1	8.9	12.4	17.6	7.7	5.8	6.6	4.3	9.5	4.9	0.3	0.4	50.25	0.1
Jugo de Piña	4.1	1.8	6.8	2.3	7.7	4.1	13.9	13.4	4.5	10.9	11.6	19.1	0.6	36.2	14.14	11.3
Otro Jugo Frutas	2.6	4.6	18.0	14.4	8.4	5.8	8.6	8.9	4.4	11.7	7.3	5.3	0.3	2.1	-15.79	0.7
Nueces y Preparados	6.0	6.6	8.7	10.0	10.3	10.4	9.6	8.0	7.3	8.2	8.2	6.8	2.6	4.2	3.50	1.3
Coco Pulpa	6.0	6.5	8.8	10.2	10.3	10.6	10.0	8.1	7.4	8.0	7.9	6.3	2.4	86.2	-0.16	26.9
Otras Nueces	5.4	7.7	8.0	7.6	11.2	7.8	5.0	6.4	6.3	10.1	11.8	12.7	0.2	10.4	-15.65	3.2
Hortalizas y Preparados	9.0	14.3	14.3	6.9	5.4	3.9	5.0	5.6	5.7	9.7	9.1	11.2	8.2	1.7	-7.41	0.5
Hortalizas Frescas/Cong	7.2	10.2	11.1	7.0	7.0	4.9	5.7	6.5	6.2	8.9	13.4	11.9	3.1	0.8	-11.10	0.2

fuente: Análisis - Unidad Situación y Perspectivas IICA/Datos :USDA
 notas de metodología e Interpretación se encuentran al final de los cuadros

República Dominicana: Calendario de Exportaciones Mensuales a EUA por Producto y Grupo, 1994-1996 e Indicadores de Desempeño Relativo

Rubro	Valor Exportaciones Mensuales como Porcentaje de las Exportaciones Anuales, Promedio 1994-1996												Indicadores de Desempeño Relativo			
	Ene	Feb	Mar	Abr	May	Jun	Jul	Ago	Set	Oct	Nov	Dic	Partic. en Tot. Agríc.	Partic. en LAC (Rubro)	Crecimiento 89-91 a 94-96	Índice Especialización 1994-1996
	(A)												(B)	(C)	(D)	
Guisantes y Garbanzos	9.3	20.2	19.9	5.3	5.8	1.5	2.2	2.0	4.3	6.2	12.9	10.4	0.8	11.6	-5.02	3.6
Pimienta	8.2	11.2	11.0	6.0	5.1	5.6	4.8	6.6	4.1	7.7	18.4	11.4	0.2	0.3	12.10	0.1
Otras Hortalizas Frescas/Cong	6.4	6.4	8.0	7.4	7.5	6.0	6.9	8.1	7.1	10.1	13.5	12.6	2.1	6.1	-11.85	1.9
Hortalizas Prep/Preservadas	10.0	16.8	16.3	6.8	4.4	3.3	4.5	5.1	5.3	10.2	6.4	10.7	5.0	6.7	-2.32	2.1
Tomates Pasta Salsa	2.8	5.7	7.3	9.7	3.8	4.1	5.9	8.5	13.3	13.3	12.3	13.4	0.4	5.4	19.56	1.7
Sopas y Salsas	3.4	11.9	13.6	2.7	7.3	3.9	8.8	14.2	6.6	9.4	7.3	11.1	0.3	2.4	-2.95	0.8
Otras Hortalizas Prep/Preservadas	11.2	18.4	17.6	6.8	4.3	3.2	4.1	4.2	4.3	9.9	5.7	10.5	4.3	11.8	-4.85	3.7
Azúcar y Productos Relacionados	4.8	4.7	11.6	9.4	9.6	22.8	13.5	7.8	8.3	4.7	1.8	1.0	38.4	17.3	-1.99	5.4
Azúcar, Cafía y Remolacha	4.8	4.2	11.0	9.2	9.1	24.1	14.1	7.8	8.8	4.8	1.7	0.4	34.4	21.3	1.14	6.6
Melaza	6.1	9.7	17.3	5.4	15.2	12.4	9.3	7.7	4.2	4.3	2.5	5.8	3.7	19.7	-5.54	6.1
Otro Azúcar y Prods Relacionados	0.8	1.7	4.1	85.8	0.9	2.0	0.6	0.5	0.5	1.9	1.1	0.2	0.3	2.6	-33.67	0.8
Tabaco Sin Procesar	3.7	10.2	6.5	7.0	2.6	6.5	9.6	7.8	5.6	8.0	11.2	21.4	5.8	7.4	18.07	2.3
Tabaco para Relleno	5.3	12.0	8.7	8.3	3.6	3.7	3.7	2.5	5.9	8.5	15.2	22.6	3.6	5.0	18.50	1.5
Tabaco Desechos	7.8	6.7	11.8	5.3	8.6	8.7	6.3	12.2	5.4	4.7	10.6	11.8	0.2	5.2	-18.04	1.6
Otro Tabaco	0.5	7.6	2.1	4.8	0.3	11.0	19.9	16.5	5.1	7.5	4.5	20.2	2.1	63.6	23.34	19.8
Bebidas Excl. Jugo Fruta	3.1	5.1	4.5	9.8	12.1	9.6	13.0	7.3	8.4	3.2	8.9	15.2	1.7	1.5	14.92	0.5
Bebidas de Malta	3.3	5.1	4.4	9.8	11.7	9.7	13.3	7.3	8.7	2.9	8.7	15.1	1.6	2.0	16.69	0.6
Semillas Cheag y Productos	4.1	2.4	1.6	3.7	1.6	3.3	3.8	32.9	4.9	4.3	7.3	30.0	0.3	0.7	11.09	0.2
Aceites Ceras Vegetales	4.1	2.4	1.6	3.7	1.6	3.3	3.8	32.9	4.9	4.3	7.3	30.0	0.3	1.6	17.44	0.5
Coco Aceite	0.0	0.0	0.0	0.0	0.0	0.0	0.0	58.6	0.0	0.0	0.4	41.0	0.1	52.9	-11.98	16.5
Otros Aceites Veg	7.9	4.6	2.7	7.1	3.0	6.3	7.2	9.9	9.3	8.1	13.6	20.3	0.2	1.0	12.91	0.3
Flores	8.4	6.8	8.6	13.6	11.7	8.2	7.4	6.8	8.2	8.2	7.2	5.0	0.4	0.3	-2.14	0.1
Material Viveros, Bulbos Etc	8.5	9.6	9.7	7.3	8.2	5.4	8.1	8.4	8.5	10.7	4.9	10.5	0.3	0.3	-2.59	1.0
Otros Productos Hortícolas	1.5	7.2	10.5	7.4	7.2	8.4	9.7	8.4	8.6	7.1	11.2	12.6	2.3	15.6	23.05	4.9
Imp Seleccionadas, No Agrícolas	3.5	6.4	7.0	6.8	7.3	7.8	9.2	9.0	10.1	11.5	10.4	11.0	20.8	2.4	11.57	0.8
Pescado	5.5	10.3	3.4	8.9	13.9	10.1	12.6	11.2	2.7	6.1	7.3	8.2	0.4	0.1	-15.61	0.0
Mariscos	6.1	11.2	3.2	8.3	14.3	8.0	12.6	9.2	2.3	7.0	8.5	9.6	0.3	0.1	-13.86	0.0
Tabaco Procesado	3.4	6.4	7.0	6.8	7.2	7.7	9.2	8.9	10.3	11.6	10.5	11.1	20.4	57.2	0.85	17.8

Guyana: Calendario de Exportaciones Mensuales a EUA por Producto y Grupo, 1994-1996 e Indicadores de Desempeño Relativo

Rubro	Valor Exportaciones Mensuales como Porcentaje de las Exportaciones Anuales, Promedio 1994-1996												Indicadores de Desempeño Relativo			
	Ene	Feb	Mar	Abr	May	Jun	Jul	Ago	Sep	Oct	Nov	Dic	Partic. en Tot. Agríc.	Partic. en LAC (Rubro)	Crecimiento 89-91 a 94-96	Índice Especialización 1994-1996
	(A)	(A)	(A)	(A)	(A)	(A)	(A)	(A)	(A)	(A)	(A)	(A)	(B)	(B)	(C)	(D)
Total Agrícola	0.2	0.3	0.1	0.0	0.3	0.2	0.1	0.3	49.0	48.6	0.2	0.8	100.0	0.1	31.33	1.0
Importac. Agr que Compiten	0.2	0.3	0.1	0.0	0.3	0.2	0.1	0.3	49.0	48.6	0.2	0.8	100.0	0.2	29.40	1.6
Animales y Productos	9.4	7.7	0.0	0.0	0.0	13.3	8.3	16.8	9.0	11.5	4.8	19.4	1.3	0.0	-27.69	0.2
Animales Vivos Exci. Aves	10.3	7.8	0.0	0.0	0.0	14.5	8.2	16.2	9.9	11.4	5.0	16.8	1.2	0.0	0.00	0.3
Otros Animales Vivos	10.3	7.8	0.0	0.0	0.0	14.5	8.2	16.2	9.9	11.4	5.0	16.8	1.2	2.0		20.2
Productos Animales	0.0	6.9	0.0	0.0	0.0	0.0	9.2	24.0	0.0	12.1	0.0	47.9	0.1	0.0	-2.26	0.2
Productos No Animales	0.1	0.2	0.1	0.0	0.3	0.0	0.0	0.1	49.6	49.1	0.1	0.5	98.7	0.2	44.90	1.8
Granos y Piensos	5.9	16.6	2.3	2.3	0.0	3.5	3.5	3.5	8.8	16.4	11.2	26.1	0.8	0.1	13.72	0.6
Pasta y Tallarines	5.9	16.6	2.3	2.3	0.0	3.5	3.5	3.5	8.8	16.4	11.2	26.1	0.8	0.5	43.46	5.4
Hortalizas y Preparados	3.5	3.9	4.6	0.0	25.6	1.1	0.7	4.0	0.0	29.8	0.0	27.0	1.0	0.0	32.44	0.1
Hortalizas Prep/Preservadas	3.7	1.6	5.0	0.0	26.5	0.0	0.0	3.1	0.0	31.9	0.0	28.1	0.9	0.0	77.31	0.4
Sopas y Salsas	22.7	9.6	24.2	0.0	0.0	0.0	0.0	0.0	0.0	36.3	0.0	7.1	0.2	0.0	17.58	0.4
Otras Hortalizas Prep/Preservadas	0.0	0.0	1.2	0.0	31.7	0.0	0.0	3.8	0.0	31.1	0.0	32.3	0.8	0.1	0.00	0.7
Azúcar y Productos Releccionados	0.0	0.0	0.0	0.0	0.0	0.0	0.0	0.0	50.4	49.6	0.0	0.0	96.8	1.3	48.77	13.6
Azúcar, Caña y Remolacha	0.0	0.0	0.0	0.0	0.0	0.0	0.0	0.0	50.4	49.6	0.0	0.0	96.8	1.8	51.66	18.7
Imp Seleccionadas, No Agrícolas	2.0	10.3	6.8	12.0	10.9	10.1	8.6	14.4	7.1	6.8	6.1	5.0	230.3	0.8	0.15	8.3
Pescado	2.0	10.3	6.8	12.0	10.9	10.1	8.6	14.4	7.1	6.8	6.1	5.0	230.3	1.1	0.63	11.4
Pescado Fresco/Preparado	4.5	5.2	4.5	7.4	8.4	10.7	8.4	14.3	9.1	11.0	9.1	7.4	28.1	0.5	12.83	4.8
Mariscos	1.7	11.0	7.1	12.6	11.3	10.0	8.7	14.4	6.9	6.2	5.6	4.6	202.1	1.4	0.69	14.4

Haití: Calendario de Exportaciones Mensuales a EUA por Producto y Grupo, 1994-1996 e Indicadores de Desempeño Relativo

Rubro	Valor Exportaciones Mensuales como Porcentaje de las Exportaciones Anuales, Promedio, 1994-1996												Indicadores de Desempeño Relativo			
	Ene	Feb	Mar	Abr	May	Jun	Jul	Ago	Sep	Oct	Nov	Dic	Partic. en Tot. Agríc. (A)	Partic. en LAC (Rubro) (B)	Crecimiento 89-91 a 94-96 (C)	Índice Especialización 1994-1996 (D)
Total Agrícola	3.3	3.6	9.9	19.0	20.7	10.9	9.3	7.2	4.1	2.5	5.1	4.5	100.0	0.1	-11.80	1.0
Agricultura no de Competencia	4.1	5.2	12.5	7.9	10.1	2.3	16.5	12.3	10.3	4.9	8.6	5.3	38.9	0.1	-10.20	1.0
Café y Productos	0.0	16.9	42.3	6.1	12.6	6.1	6.5	0.0	9.5	0.0	0.0	0.0	4.3	0.0	-13.10	0.2
Cacao y Productos	0.0	0.0	0.0	5.2	0.0	0.0	42.3	51.1	0.0	0.0	0.0	1.4	5.5	0.2	0.90	2.1
Aceites Esenciales	5.6	4.4	10.3	8.7	11.8	2.2	12.9	6.3	12.5	6.7	11.7	6.9	27.1	3.0	-18.10	35.6
Importac. Agr que Completan	2.8	2.7	8.4	25.5	26.9	15.9	5.1	4.2	0.5	1.0	3.1	4.0	63.1	0.1	-12.80	1.0
Productos No Animales	2.8	2.7	8.4	25.5	26.9	15.9	5.0	4.2	0.5	1.0	3.1	3.9	62.9	0.1	-13.30	1.2
Frutas y Preparados	2.6	2.6	8.4	25.9	27.6	16.3	5.0	4.3	0.2	0.9	2.9	3.2	60.7	0.5	-10.50	5.9
Frutas Frescas/Cong	2.6	2.6	8.4	25.8	28.4	16.9	4.9	4.2	0.0	0.3	2.8	3.2	58.5	0.5	-10.20	6.3
Mangos	2.6	2.6	8.4	25.8	28.4	17.0	4.8	4.1	0.0	0.3	2.8	3.2	58.2	4.6	-16.20	53.6
Otras Frutas Frescas o Congeladas	0.0	0.0	11.3	7.2	19.7	0.0	12.0	40.0	5.4	0.0	0.0	4.5	0.2	0.0	-16.00	0.5
Frutas Preparadas/Preservadas	3.4	3.5	9.5	28.2	5.1	0.8	10.0	5.3	5.3	18.1	6.4	4.4	2.2	0.2	-13.70	2.4
Otras Frutas Preparadas/Preservadas	3.4	3.5	9.5	28.2	5.1	0.8	10.0	5.3	5.3	18.1	6.4	4.4	2.2	0.2	-14.30	2.5
Hortalizas y Preparados	0.0	0.0	0.0	92.8	0.0	0.0	0.0	0.0	0.0	0.0	0.0	7.2	0.2	0.0	-38.50	0.0
Hortalizas Prep/Preservadas	0.0	0.0	0.0	100.0	0.0	0.0	0.0	0.0	0.0	0.0	0.0	0.0	0.2	0.0	-13.00	0.1
Otras Hortalizas Prep/Preservadas	0.0	0.0	0.0	100.0	0.0	0.0	0.0	0.0	0.0	0.0	0.0	0.0	0.2	0.0	-12.40	0.1
Semillas Oleag y Productos	22.5	0.0	0.0	0.0	0.0	0.0	0.0	0.0	0.0	0.0	0.0	77.5	0.4	0.0	0.00	0.3
Aceites Ceras Vegetales	22.5	0.0	0.0	0.0	0.0	0.0	0.0	0.0	0.0	0.0	0.0	77.5	0.4	0.1	0.00	0.7
Otros Aceites Veg	22.5	0.0	0.0	0.0	0.0	0.0	0.0	0.0	0.0	0.0	0.0	77.5	0.4	0.1	0.00	0.8
Material Viveros, Bulbos Etc	7.3	6.8	10.5	13.6	13.3	4.2	4.9	2.7	11.5	4.2	9.3	11.7	1.6	0.4	-15.30	5.0
Imp Seleccionadas, No Agrícolas	6.1	7.2	2.3	1.2	4.0	11.7	22.4	9.6	5.0	6.5	12.9	11.3	11.2	0.0	-23.20	0.4
Pescado	6.1	7.2	2.3	1.2	4.0	11.7	22.4	9.6	5.0	6.5	12.9	11.3	11.2	0.0	-22.70	0.6
Mariscos	6.1	7.2	2.3	1.2	4.0	11.7	22.4	9.6	5.0	6.5	12.9	11.3	11.2	0.1	-21.80	0.8

Jamaica: Calendario de Exportaciones Mensuales a EUA por Producto y Grupo, 1994-1996 e Indicadores de Desempeño Relativo

Rubro	Valor Exportaciones Mensuales como Porcentaje de las Exportaciones Anuales, Promedio 1994-1996												Indicadores de Desempeño Relativo			
	Ene	Feb	Mar	Abr	May	Jun	Jul	Ago	Set	Oct	Nov	Dic	Partic. en Tot. Agríc.	Partic. en LAC (Rubro)	Crecimiento 89-91 a 94-96	Índice Especialización 1994-1996
Total Agrícola	4.4	6.3	8.3	6.0	6.7	6.7	9.8	11.1	19.5	8.1	7.0	6.0	100.0	0.4	3.80	1.0
Agricultura no de Competencia	6.0	8.1	8.9	6.9	7.7	4.1	7.9	10.2	11.8	12.8	8.7	8.7	14.8	0.2	4.50	0.4
Bananos/Piñanos	5.9	9.3	5.9	5.5	12.0	10.9	8.0	10.2	5.5	12.8	8.0	6.1	0.3	0.0	39.00	0.0
Café y Productos	4.8	5.5	7.7	8.9	6.3	15.0	4.8	6.7	12.0	7.3	13.5	7.7	4.2	0.1	0.80	0.2
Cacao y Productos	6.2	9.1	7.2	4.9	6.2	6.0	3.9	13.6	4.9	16.7	14.7	4.6	3.5	0.6	20.90	1.3
Té	54.9	3.7	13.0	2.3	6.2	3.8	0.0	3.2	1.8	0.7	1.5	6.9	0.2	0.2	34.00	0.5
Especies que No Completan	6.5	9.8	12.9	5.6	7.1	4.8	3.2	4.4	11.4	13.1	9.8	11.3	4.5	5.2	5.10	12.0
Aceites Esenciales	3.3	8.1	5.5	9.4	4.7	2.4	4.9	8.5	14.2	10.6	16.1	12.2	2.1	1.2	-10.60	2.8
Importac. Agr que Completan	4.2	6.0	8.2	5.9	6.7	6.5	10.8	11.7	21.1	7.5	6.0	5.6	85.2	0.6	3.10	1.4
Animales y Productos	4.9	15.6	25.6	7.1	1.2	3.6	6.8	3.5	4.4	10.1	7.4	9.7	3.0	0.2	72.00	0.4
Productos Lácteos	3.9	16.6	27.9	7.0	0.4	3.0	6.7	2.7	3.7	10.9	6.9	10.0	2.6	3.3	44.70	7.5
Queso	4.0	16.8	27.5	7.1	0.4	3.1	6.7	2.7	3.7	11.0	6.9	10.1	2.6	6.7	71.50	15.4
Cuernos y Pielés	12.3	8.4	8.4	8.4	8.1	8.1	8.1	9.7	3.9	4.2	12.3	7.9	0.3	1.6	0.00	3.7
Otros Cuernos Pielés	12.3	8.4	8.4	8.4	8.1	8.1	8.1	9.7	3.9	4.2	12.3	7.9	0.3	1.9	0.00	4.4
Productos No Animales	4.1	5.6	7.6	5.8	6.9	6.6	10.9	12.0	21.7	7.4	5.9	5.4	82.2	0.7	1.70	1.5
Granos y Piensos	9.3	9.0	13.6	9.6	10.5	7.4	4.8	6.4	7.2	9.9	7.2	5.1	6.3	2.0	5.40	4.5
Biscocho y Barquillo	8.5	9.6	16.0	9.1	9.4	7.0	4.5	8.3	6.8	9.5	4.6	6.7	4.6	4.2	5.20	9.6
Forraje Excl. Tortas	12.1	7.9	7.8	11.9	15.9	9.1	6.4	0.5	0.5	11.9	15.4	0.5	1.4	14.0	27.50	31.9
Frutas y Preparados	7.9	9.7	11.7	9.0	10.5	7.0	5.4	6.6	6.6	9.2	7.2	7.3	8.4	0.4	18.90	0.8
Frutas Frescas/Cong	8.4	10.4	11.9	9.4	10.5	7.1	5.3	6.4	7.6	8.8	6.9	7.3	7.9	0.4	21.20	0.8
Cítricos Frescos	9.9	20.6	22.1	8.5	3.3	2.1	2.0	5.5	8.5	4.9	4.4	8.2	1.9	2.0	-12.80	4.5
Otras Frutas Frescas o Congeladas	7.8	7.1	8.6	9.6	12.6	8.8	6.4	6.7	7.4	10.0	7.8	7.1	5.9	5.6	35.90	12.8
Frutas Preparadas/Preservadas	1.7	1.0	8.8	3.7	11.0	4.6	6.1	8.8	21.8	15.3	10.7	6.5	0.6	0.3	1.00	0.6
Otras Frutas Preparadas/Preservadas	1.7	1.0	8.8	3.7	11.0	4.6	6.1	8.8	21.8	15.3	10.7	6.5	0.6	0.3	0.20	0.7
Jugo Frutas	2.8	10.6	22.9	9.7	15.3	13.4	6.5	3.6	12.4	0.7	0.6	1.6	1.4	0.1	-0.60	0.3
Jugo Naranja	2.7	11.9	25.1	11.1	15.9	13.8	4.6	0.0	14.8	0.0	0.0	0.0	1.1	0.2	11.10	0.5
Otro Jugo Frutas	3.1	6.6	16.9	5.1	15.3	6.2	16.1	19.1	3.9	1.9	3.5	2.2	0.2	0.3	-15.70	0.6
Nueces y Preparados	0.0	0.6	13.2	29.3	9.9	7.2	5.8	8.2	7.5	0.7	1.0	16.8	0.2	0.0	14.30	0.1
Hortalizas y Preparados	6.0	8.6	10.4	7.2	7.9	7.2	8.9	8.5	8.2	9.3	9.1	8.6	26.9	0.8	0.80	1.7
Hortalizas Frescas/Cong	6.3	8.4	10.1	7.8	7.7	7.3	9.1	8.1	8.8	8.3	8.5	8.5	19.3	0.6	-1.60	1.5

Jamaica: Calendario de Exportaciones Mensuales a EUA por Producto y Grupo, 1994-1996 e Indicadores de Desempeño Relativo

Rubro	Valor Exportaciones Mensuales como Porcentaje de las Exportaciones Anuales, Promedio 1994-1996												Indicadores de Desempeño Relativo				
	Ene	Feb	Mar	Abr	May	Jun	Jul	Ago	Set	Oct	Nov	Dic	Partic. en Tot. Agríc.	Partic. en LAC (Rubro)	Crecimiento 88-91 a 94-96	Índice Especialización 1994-1996	
	()	()	()	()	()	()	()	()	()	()	()	()	()	()	()	()	
Pimiento	3.0	12.6	10.5	15.0	15.2	13.7	7.7	3.7	2.6	4.4	3.6	8.0	0.2	0.1	0.1	-14.30	0.2
Calabaza	26.3	25.5	17.7	2.0	0.0	0.0	0.0	0.0	0.0	0.0	11.9	14.5	0.3	0.3	0.2	-16.80	0.4
Otras Hortalizas Frescas/Cong	5.9	8.1	9.8	7.9	7.7	7.3	8.3	8.2	9.1	9.5	8.6	8.4	18.6	7.3	7.2	-3.30	16.6
Hortalizas Prep/Preservadas	5.5	9.0	11.1	5.5	8.3	6.9	8.5	9.6	6.7	9.5	10.4	8.9	7.6	1.4	1.4	10.50	3.2
Tomates Pasta Salsa	2.5	0.3	27.7	0.0	1.0	6.5	11.7	1.7	11.3	13.8	1.0	22.4	0.4	0.6	0.6	29.30	1.4
Sopas y Salsas	6.1	10.2	10.2	5.2	7.4	6.9	8.2	10.4	7.0	8.7	11.7	8.0	5.6	6.5	6.5	-2.00	14.8
Otras Hortalizas Prep/Preservadas	3.7	6.5	11.1	7.5	13.6	7.5	9.1	8.7	4.3	11.0	7.4	9.7	1.5	0.6	0.6	8.90	1.3
Azúcar y Productos Relacionados	0.1	0.8	0.8	0.6	1.1	1.0	16.9	19.3	54.2	3.2	0.8	0.9	23.7	1.5	1.5	1.00	3.3
Azúcar, Caña y Remolacha	0.1	0.0	0.0	0.0	0.0	0.0	18.1	20.3	59.7	1.9	0.0	0.0	21.1	1.8	1.8	3.80	4.1
Productos Confitería	0.0	7.4	6.8	6.1	10.3	9.8	7.7	11.8	10.9	13.2	7.5	8.5	2.5	1.1	1.1	-8.20	2.6
Tabaco Sin Procesar	5.1	6.5	11.7	6.9	7.6	9.4	6.8	15.7	8.5	8.0	7.0	6.8	0.5	0.1	0.1	29.80	0.2
Tabaco Desechos	3.9	7.9	11.9	8.0	3.9	8.1	9.2	15.6	7.9	7.9	7.9	7.9	0.3	1.1	1.1	6.50	2.6
Bebidas Excl. Jugo Fruta	3.0	3.6	6.7	6.4	9.4	12.8	12.3	13.2	9.7	8.5	8.1	6.4	12.6	1.5	1.5	-0.40	3.5
Bebidas de Malta	3.1	3.6	6.7	6.2	9.2	13.0	12.5	13.2	10.0	8.6	8.1	5.8	11.8	2.0	2.0	1.30	4.6
Otras Bebidas	1.9	2.8	7.3	9.1	10.9	10.0	9.1	12.6	6.8	7.4	8.2	14.0	0.8	1.4	1.4	7.40	3.1
Semillas Oleag y Productos	1.3	4.2	4.5	19.4	4.4	11.7	10.0	8.1	5.5	21.3	0.9	8.8	0.7	0.2	0.2	40.20	0.5
Aceites Ceras Vegetales	1.3	4.3	4.6	19.1	4.5	12.0	9.5	8.2	4.9	21.8	0.9	9.0	0.7	0.5	0.5	42.60	1.1
Otros Aceites Veg	1.3	4.1	4.7	19.6	4.6	12.3	9.7	8.2	4.8	20.5	0.8	9.2	0.7	0.6	0.6	36.30	1.4
Semilla para Jardín	0.0	0.0	1.5	21.5	19.3	23.7	14.9	16.6	0.0	0.0	2.5	0.0	0.2	0.2	0.2	-9.00	0.4
Flores	3.8	5.3	6.0	6.7	11.4	9.2	5.3	7.2	9.5	16.9	12.4	6.2	0.3	0.0	0.0	-38.80	0.1
Material Viveros, Bulbos Etc	6.3	7.8	12.7	17.8	14.4	12.2	3.1	4.5	7.5	6.6	3.0	4.2	0.5	0.7	0.7	-31.60	1.6
Otros Productos Hortícolas	1.6	4.0	7.0	1.2	13.4	19.7	3.7	17.8	5.6	15.7	6.9	3.4	0.4	0.4	0.4	-13.20	0.9
Imp Seleccionadas, No Agrícolas	6.4	7.5	10.8	10.3	10.8	8.2	8.1	6.4	7.7	7.7	8.6	7.6	42.2	0.7	0.7	6.50	1.5
Pescado	8.0	7.9	12.2	11.4	13.3	6.1	7.2	6.1	6.3	6.1	6.7	6.6	24.3	0.5	0.5	15.80	1.2
Pescado Fresco/Preparado	3.3	5.2	11.0	8.6	12.9	3.9	11.0	6.2	7.2	9.8	9.3	11.5	2.3	0.2	0.2	13.60	0.4
Mariscos	8.5	8.2	12.3	11.6	13.4	8.6	6.8	6.1	6.2	5.7	6.4	6.0	22.0	0.7	0.7	17.00	1.6
Tabaco Procesado	4.2	7.0	8.9	8.8	7.5	8.3	9.2	6.5	9.5	9.9	11.2	8.9	17.9	6.8	6.8	-9.80	15.6

Antillas Holandesas: Calendario de Exportaciones Mensuales a EUA por Producto y Grupo, 1994-1996 e Indicadores de Desempeño Relativo

Rubro	Valor Exportaciones Mensuales como Porcentaje de las Exportaciones Anuales, Promedio 1994-1996												Indicadores de Desempeño Relativo			
	Ene	Feb	Mar	Abr	May	Jun	Jul	Ago	Set	Oct	Nov	Dic	Partic. en Tot. Agríc.	Partic. en LAC (Rubro)	Crecimiento 89-91 a 94-96	Índice Especialización 1994-1996
	(A)	(B)	(C)	(D)	(E)	(F)	(G)	(H)	(I)	(J)	(K)	(L)	(M)	(N)	(O)	(P)
Total Agrícola	6.4	1.2	2.4	1.3	0.0	28.8	4.9	11.5	15.1	0.1	10.7	17.6	100.0	0.0	9.89	1.0
Agricultura no de Competencia	8.8	1.3	3.3	1.5	0.0	2.6	6.8	15.9	20.7	0.0	14.8	24.3	72.2	0.1	5.64	1.9
Café y Productos	10.3	1.5	0.0	1.7	0.0	0.0	4.9	16.8	23.2	0.0	17.3	24.3	61.7	0.1	78.99	2.9
Medicamentos Naturales	0.0	0.0	22.9	0.2	0.0	17.6	18.4	11.0	5.5	0.0	0.0	24.5	10.4	6.8	-16.43	157.2
Importac. Agr que Compiten	0.0	0.9	0.2	1.0	0.0	96.9	0.0	0.0	0.8	0.2	0.1	0.0	27.8	0.0	34.51	0.4
Productos No Animales	0.0	0.8	0.2	1.0	0.0	97.1	0.0	0.0	0.7	0.2	0.1	0.0	27.8	0.0	49.99	0.5
Hortalizas y Preparados	0.0	0.0	19.2	80.8	0.0	0.0	0.0	0.0	0.0	0.0	0.0	0.0	0.3	0.0	-12.12	0.0
Hortalizas Prep/Preserv	0.0	0.0	19.2	80.8	0.0	0.0	0.0	0.0	0.0	0.0	0.0	0.0	0.3	0.0	-8.63	0.1
Azúcar y Productos Relacionados	0.0	0.0	0.0	0.0	0.0	100.0	0.0	0.0	0.0	0.0	0.0	0.0	27.0	0.2	144.05	3.8
Azúcar, Caña Hemolacha	0.0	0.0	0.0	0.0	0.0	100.0	0.0	0.0	0.0	0.0	0.0	0.0	27.0	0.2	0.00	5.2
Bebidas Excl. Jugo Fruta	0.0	0.0	0.0	0.0	0.0	0.0	0.0	0.0	78.6	21.4	0.0	0.0	0.2	0.0	0.00	0.1
Bebidas de Malta	0.0	0.0	0.0	0.0	0.0	0.0	0.0	0.0	68.7	31.3	0.0	0.0	0.2	0.0	0.00	0.1
Flores	0.0	100.0	0.0	0.0	0.0	0.0	0.0	0.0	0.0	0.0	0.0	0.0	0.2	0.0	0.00	0.1
Imp Seleccionadas, No Agrícolas	4.3	0.1	0.3	10.7	9.7	1.0	4.2	8.4	10.8	35.1	1.3	14.2	163.5	0.3	-1.99	5.9
Pescado	4.3	0.1	0.3	10.7	9.7	1.0	4.2	8.4	10.8	35.1	1.3	14.2	163.5	0.4	-0.74	8.1
Pescado Fresco/Preparado	3.8	0.0	0.2	10.7	9.4	0.7	4.2	8.6	11.0	35.7	1.4	14.4	160.6	1.2	-4.39	27.5
Marriscos	31.3	5.2	8.7	8.0	26.4	19.5	0.5	0.0	0.0	0.4	0.0	0.0	2.9	0.0	-33.12	0.2
Acitunas Prep/Preservadas	0.0	0.0	0.0	100.0	0.0	0.0	0.0	0.0	0.0	0.0	0.0	0.0	0.2	0.6	0.00	13.4

Surinam: Calendario de Exportaciones Mensuales a EUA por Producto y Grupo, 1994-1996 e Indicadores de Desempeño Relativo

Rubro	Valor Exportaciones Mensuales como Porcentaje de las Exportaciones Anuales, Promedio 1994-1996												Indicadores de Desempeño Relativo			
	Ene	Feb	Mar	Abr	May	Jun	Jul	Ago	Set	Oct	Nov	Dic	Partic. en Tot. Agric. (Rubro)	Partic. en LAC (Rubro)	Crecimiento 89-91 a 94-96	Indice Especialización 1994-1996
	(A)	(A)	(A)	(A)	(A)	(A)	(A)	(A)	(A)	(A)	(A)	(A)	(B)	(B)	(C)	(D)
Total Agrícola	9.6	3.2	12.7	11.3	9.2	6.1	4.9	6.6	4.7	2.9	11.0	18.0	100.0	0.0	-10.13	1.0
Agricultura no de Competencia	0.0	0.0	80.9	0.0	0.0	5.5	0.0	0.0	0.0	13.6	0.0	0.0	2.5	0.0	-42.17	0.1
Té	0.0	0.0	0.0	0.0	0.0	28.8	0.0	0.0	0.0	71.2	0.0	0.0	0.5	0.0	-58.91	1.4
Importac. Agr que Compiten	9.8	3.3	11.0	11.6	9.4	6.1	5.0	6.7	4.8	2.6	11.3	18.4	97.5	0.0	-5.06	1.6
Animales y Productos	10.8	3.5	12.1	12.8	10.2	6.2	5.0	7.0	4.2	2.4	5.8	20.1	88.3	0.0	76.29	10.6
Animales Vivos Excl. Aves	10.5	3.5	12.3	13.0	10.4	6.2	5.1	6.9	4.0	2.4	5.9	19.9	87.0	0.1	0.00	24.6
Otros Animales Vivos	10.5	3.5	12.3	13.0	10.4	6.2	5.1	6.9	4.0	2.4	5.9	19.9	87.0	5.0	0.00	1471.2
Aves y Productos	39.5	0.0	0.0	0.0	0.0	0.0	0.0	17.3	0.0	0.0	0.0	43.2	1.0	0.7	33.27	218.4
Aves Vivas	39.5	0.0	0.0	0.0	0.0	0.0	0.0	17.3	0.0	0.0	0.0	43.2	1.0	6.2	57.50	1844.3
Productos Lácteos	0.0	0.0	0.0	0.0	0.0	0.0	0.0	0.0	100.0	0.0	0.0	0.0	0.2	0.0	0.00	0.7
Otros Productos Lácteos	0.0	0.0	0.0	0.0	0.0	0.0	0.0	0.0	100.0	0.0	0.0	0.0	0.2	0.0	0.00	2.0
Productos No Animales	0.0	2.1	0.0	0.0	1.7	5.4	4.9	3.8	10.7	4.8	64.3	2.3	9.2	0.0	-41.19	0.2
Hortalizas y Preparados	0.0	100.0	0.0	0.0	0.0	0.0	0.0	0.0	0.0	0.0	0.0	0.0	0.2	0.0	0.00	0.0
Hortalizas Prep/Preservadas	0.0	100.0	0.0	0.0	0.0	0.0	0.0	0.0	0.0	0.0	0.0	0.0	0.2	0.0	0.00	0.1
Sopas y Salsas	0.0	100.0	0.0	0.0	0.0	0.0	0.0	0.0	0.0	0.0	0.0	0.0	0.2	0.0	0.00	0.5
Azúcar y Productos Relacionados	0.0	0.0	0.0	0.0	0.0	0.0	0.0	0.0	0.0	0.0	100.0	0.0	5.2	0.0	0.00	0.7
Materiales Viveros, Bulbos Etc	0.0	0.0	0.0	0.0	4.8	15.5	14.0	10.9	13.8	13.8	20.8	6.6	3.2	0.0	0.00	10.3
Otros Productos Hortícolas	0.0	0.0	0.0	0.0	0.0	0.0	0.0	0.0	100.0	0.0	0.0	0.0	0.5	0.0	0.00	1.2
Imp Seleccionadas, No Agrícolas	3.5	4.4	3.9	6.7	9.1	10.9	11.1	12.9	7.6	11.5	10.6	7.8	1632.8	0.2	7.94	58.7
Pescado	3.5	4.4	3.9	6.7	9.1	10.9	11.1	12.9	7.6	11.5	10.6	7.8	1632.8	0.3	8.40	80.7
Pescado Fresco/Preparado	3.5	4.4	3.9	6.8	9.1	11.0	11.2	13.1	7.7	10.7	10.7	7.8	1616.6	0.9	13.88	276.7
Mariscos	3.9	0.0	0.0	0.0	1.9	0.0	0.0	0.0	0.0	90.3	0.0	3.9	16.2	0.0	-45.06	1.2
Otro Azúcar y Prods Relacionados	0.0	0.0	0.0	0.0	0.0	0.0	0.0	0.0	0.0	100.0	0.0	0.0	5.2	0.1	0.00	14.6
Aceites Esenciales	0.0	0.0	100.0	0.0	0.0	0.0	0.0	0.0	0.0	0.0	0.0	0.0	2.0	0.0	0.00	2.7

Trinidad y Tobago: Calendario de Exportaciones Mensuales s EUA por Producto y Grupo, 1994-1996 e Indicadores de Desempeño Relativo

Rubro	Valor Exportaciones Mensuales como Porcentaje de las Exportaciones Anuales, Promedio, 1994-1996												Indicadores de Desempeño Relativo			
	Ene	Feb	Mar	Abr	May	Jun	Jul	Ago	Sep	Oct	Nov	Dic	Partic. en Tot. Agric.	Partic. en LAC (Rubro)	Crecimiento 89-91 a 94-96	Índice Especialización 1994-1996
	(A)	(B)	(C)	(D)	(A)	(B)	(C)	(D)	(A)	(B)	(C)	(D)	(A)	(B)	(C)	(D)
Total Agrícola	4.4	6.5	24.1	12.6	5.4	6.9	8.9	7.1	7.3	5.9	5.5	5.5	100.0	0.2	3.70	1.0
Agricultura no de Competencia	8.6	13.9	19.3	12.8	7.2	5.1	6.0	2.8	13.3	5.0	2.6	3.3	15.1	0.1	-9.50	0.4
Café y Productos	10.9	9.9	0.0	12.3	6.4	3.7	8.0	16.5	4.6	10.5	7.8	9.4	0.3	0.0	-28.60	0.0
Cacao y Productos	9.2	14.9	21.4	14.3	7.2	4.5	6.2	1.8	14.2	4.5	0.8	0.9	12.3	0.8	-2.10	4.6
Espesias que No Completan	5.0	9.5	11.5	5.6	7.3	8.4	4.6	5.9	10.2	6.7	10.8	14.3	2.5	1.1	29.10	6.6
Importac. Agr que Completan	3.7	5.2	24.9	12.5	5.1	7.2	9.4	7.9	6.2	6.0	6.0	5.8	84.9	0.2	7.00	1.4
Productos No Animales	3.7	5.2	25.0	12.5	5.1	7.2	9.4	7.9	6.2	6.0	6.0	5.8	84.8	0.3	6.00	1.6
Granos y Piensos	5.4	7.4	6.8	10.3	10.6	8.4	5.9	6.6	12.9	12.6	5.6	7.6	9.8	1.2	-4.30	7.1
Biscocho y Barquillo	2.8	11.8	11.6	1.4	6.6	7.1	24.6	3.7	6.8	6.3	6.5	10.7	0.5	0.2	-39.60	0.9
Otros Granos y Preparados	7.3	9.5	6.1	10.8	8.3	9.8	5.2	8.0	9.2	11.9	7.3	6.6	7.1	1.7	-2.70	10.2
Fornaje Excl. Tortas	0.0	0.0	7.9	10.8	18.6	4.2	4.4	2.6	25.7	15.8	0.0	10.0	2.3	8.5	104.60	50.8
Jugo Frutas	4.2	8.4	0.0	5.5	20.1	11.9	3.7	14.1	5.4	10.8	10.3	5.5	1.3	0.0	16.20	0.3
Jugo Toronja	0.0	3.2	0.0	7.6	28.4	0.0	0.0	26.7	3.2	11.3	10.7	8.8	0.2	5.0	178.60	29.9
Jugo Naranja	6.7	24.1	0.0	6.6	17.0	0.0	0.0	31.7	2.9	0.0	0.0	11.0	0.2	0.0	59.10	0.1
Otro Jugo Frutas	0.0	9.1	0.0	3.1	22.4	29.6	9.1	5.1	8.3	0.0	7.3	6.1	0.5	0.2	-12.70	1.3
Hortalizas y Preparados	7.5	10.1	9.9	6.2	8.5	9.0	5.7	5.6	9.8	6.2	9.5	10.0	7.6	0.1	18.50	0.5
Hortalizas Frescas/Cong	10.1	12.1	13.2	11.2	7.9	6.0	4.4	5.5	3.2	3.0	9.4	14.0	4.0	0.1	33.70	0.3
Pimentita	9.9	11.8	8.8	6.1	6.8	9.7	7.3	4.6	1.5	3.0	11.1	19.3	1.3	0.1	74.90	0.8
Calabaza	14.5	23.5	7.0	0.0	7.7	4.4	3.4	12.1	3.1	5.5	5.9	13.0	0.4	0.1	27.30	0.5
Otras Hortalizas Frescas/Cong	9.2	10.4	16.6	16.0	8.5	4.4	2.9	4.9	4.1	2.6	9.0	11.4	2.3	0.3	24.00	2.1
Hortalizas Prep/Preservadas	4.5	8.0	6.3	4.9	9.2	12.3	7.2	5.8	17.0	9.7	9.7	5.5	3.6	0.3	12.90	1.5
Sopas y Salsas	5.9	7.8	6.2	5.2	7.5	10.9	8.0	7.3	15.5	11.0	10.7	4.0	2.8	1.2	-3.60	7.3
Otras Hortalizas Prep/Preservadas	0.0	8.1	7.3	4.1	16.1	18.7	4.5	0.5	18.5	6.1	4.9	11.4	0.7	0.1	42.60	0.6
Azúcar y Productos Relacionados	0.8	1.5	45.3	20.7	2.1	3.2	9.8	6.3	3.2	1.0	1.9	4.3	38.2	0.9	4.80	5.4
Azúcar, Caña y Remolacha	0.0	0.0	60.4	26.9	0.0	0.0	10.3	2.0	0.4	0.0	0.0	0.0	27.8	0.9	1.40	5.4
Melaza	0.0	0.0	0.0	0.0	0.0	30.0	0.0	28.3	0.0	0.0	0.0	41.7	2.5	0.7	0.00	4.2
Productos Confitaría	3.7	7.2	6.7	5.3	10.1	5.9	11.5	14.3	14.1	5.0	9.0	7.2	7.9	1.3	35.50	8.1
Bebidas Excl. Jugo Fruta	3.6	3.9	6.2	7.5	6.5	14.1	19.6	16.8	3.7	5.8	8.2	4.0	3.8	0.2	-16.90	1.1
Bebidas de Malta	1.8	3.5	4.4	8.4	3.0	17.5	27.5	24.4	1.7	4.8	1.4	1.9	2.1	0.1	-18.30	0.8
Otras Bebidas	6.0	4.4	8.5	6.3	11.0	9.8	9.7	7.2	6.3	7.2	17.0	6.6	1.7	1.0	-9.80	6.3

Trinidad y Tobago: Calendario de Exportaciones Mensuales e EUA por Producto y Grupo, 1994-1996 e Indicadores de Desempeño Relativo

Rubro	Valor Exportaciones Mensuales como Porcentaje de las Exportaciones Anuales, Promedio, 1994-1996												Indicadores de Desempeño Relativo			
	Ene	Feb	Mar	Abr	May	Jun	Jul	Ago	Set	Oct	Nov	Dic	Partic. en Tot. Agric. (Rubro)	Partic. en LAC (Rubro)	Crecimiento 89-91 a 94-96	Indice Especialización 1994-1996
	(A)	(A)	(A)	(A)	(A)	(A)	(A)	(A)	(A)	(A)	(A)	(A)	(B)	(B)	(C)	(D)
Semillas Oleag y Productos	6.3	8.6	9.3	2.5	5.1	11.3	10.3	10.2	7.4	11.2	11.6	6.1	21.4	2.8	19.40	16.5
Aceites Ceras Vegetales	5.9	14.3	6.9	10.6	10.3	2.8	0.4	5.7	11.0	12.4	18.8	1.1	1.0	0.3	18.00	1.7
Otros Aceites Veg	6.2	15.1	7.3	11.2	10.3	2.9	0.4	3.9	11.0	11.2	19.9	0.5	1.0	0.3	37.10	2.0
Tortas Oleaginosas Harinas	6.3	8.3	9.5	2.1	4.8	11.7	10.8	10.5	7.3	11.1	11.2	6.3	20.4	88.0	34.50	525.6
Flores	7.5	8.1	8.9	8.1	9.9	9.0	7.7	8.1	7.5	7.2	7.1	11.0	2.5	0.1	22.10	0.6
Imp Seleccionadas, No Agrícolas	9.8	7.6	9.7	9.1	8.7	7.4	6.1	7.2	7.2	9.2	8.0	10.0	1968.8	11.2	15.10	67.2
Fertilizantes	9.9	7.7	9.7	9.2	8.7	7.3	6.0	7.1	7.1	9.1	7.9	10.1	1749.1	59.2	12.60	353.4
Nitrógeno	10.0	7.8	9.8	9.2	8.7	7.3	6.0	7.1	7.1	9.1	7.9	10.1	1742.3	65.0	2.00	398.1
Fosfato	0.0	3.2	2.9	5.8	0.0	26.2	12.2	9.2	2.8	12.6	18.2	6.9	6.8	2.8	46.10	17.0
Pescado	7.3	5.4	8.8	8.2	9.1	7.6	8.3	8.9	8.0	10.3	8.7	9.2	119.7	1.0	22.20	5.9
Pescado Fresco/Preparado	6.9	4.8	8.1	7.7	9.5	7.5	8.3	9.2	8.6	10.9	9.1	9.4	109.7	3.1	20.80	18.8
Mariscos	12.2	12.3	17.2	14.1	6.0	9.1	6.0	6.4	0.9	4.2	4.4	7.2	9.8	0.1	2.90	0.7
Pescado Otros Prod	0.0	1.8	0.0	0.0	0.0	0.0	98.2	0.0	0.0	0.0	0.0	0.0	0.2	0.1	0.00	0.7

América del Sur: Calendario de Exportaciones Mensuales a EUA por Producto y Grupo, 1994-1996 e Indicadores de Desempeño Relativo

Rubro	Valor Exportaciones Mensuales como Porcentaje de las Exportaciones Anuales, Promedio 1994-1996												Indicadores de Desempeño Relativo			
	Ene	Feb	Mar	Abr	May	Jun	Jul	Ago	Sep	Oct	Nov	Dic	Partic. en Tot. Agríc.	Partic. en LAC (Rubro)	Crecimiento 88-91 a 94-96	Índice Especialización 1994-1996
Total Agrícola	8.7	8.0	8.6	8.4	7.6	7.4	7.1	8.8	9.5	8.8	8.1	9.0	100.0	41.8	-1.70	1.0
Agricultura no de Competencia	8.4	6.7	7.7	6.9	6.6	7.0	7.6	10.2	10.1	10.3	9.2	9.4	43.3	49.0	-1.57	1.2
Bananos, Plátanos	9.1	8.4	9.9	9.2	9.1	7.3	7.4	8.4	7.8	8.4	7.4	7.6	9.9	38.3	-3.56	0.9
Café y Productos	7.5	5.7	6.5	5.7	5.7	7.1	8.2	11.5	11.4	10.9	9.8	10.1	26.8	52.6	0.19	1.3
Cacao y Productos	12.2	8.3	9.3	8.1	6.2	5.1	4.5	6.9	7.8	11.0	10.8	9.8	3.9	52.6	-5.28	1.3
Té	9.0	9.4	10.8	11.2	9.4	9.1	8.8	9.0	7.5	6.8	3.3	6.0	0.7	95.2	-0.51	2.3
Espicias que No Completan	7.9	5.8	4.8	2.3	4.6	8.5	7.5	10.3	12.1	13.7	13.5	9.2	0.5	52.4	-4.62	1.3
Aceites Esenciales	9.4	7.3	9.2	6.8	6.7	6.8	6.8	5.6	9.7	10.3	9.9	11.4	1.2	65.9	1.94	1.6
Importac. Agr que Completan	9.0	9.1	9.4	9.6	8.4	7.7	6.7	7.7	9.0	7.7	7.1	8.6	58.7	37.5	-1.73	0.9
Animales y Productos	7.8	6.6	8.5	7.8	8.4	8.6	8.0	9.8	9.7	8.7	7.9	8.2	7.2	37.2	4.29	0.9
Animales Vivos Excl. Aves	9.2	6.4	8.7	7.6	7.5	8.0	7.4	9.6	8.0	7.0	4.4	16.2	0.2	2.4	29.10	0.1
Productos Cármicos Excl. Aves	8.5	6.7	9.1	8.3	8.5	8.7	8.2	9.5	9.9	8.2	7.0	7.5	5.1	62.0	3.33	1.5
Carne Vaca y Ternero	8.5	6.7	9.1	8.3	8.5	8.7	8.2	9.5	9.9	8.2	7.0	7.4	5.1	62.9	3.82	1.5
Carne Vaca Ternero Fresca/Cong	3.6	4.3	4.5	6.5	7.1	8.2	9.8	10.5	9.3	6.9	12.9	16.5	0.3	8.5	0.00	0.2
Carne Vaca Ternero Preparada/Preserv	8.8	6.9	9.4	8.4	8.6	8.7	8.1	9.4	9.9	8.3	6.7	6.9	4.8	98.1	-0.18	2.4
Productos Lácteos	3.3	5.5	6.7	5.5	9.4	9.6	5.5	9.6	8.3	8.7	13.7	14.2	0.4	49.1	-10.44	1.2
Queso	2.6	5.7	6.3	5.6	9.3	8.8	5.7	8.5	8.2	9.1	15.0	15.3	0.4	84.7	-3.12	2.0
Lana sin Procesar para Ropa	8.6	18.4	10.1	10.5	8.7	9.2	8.2	10.0	5.4	5.2	3.6	2.2	0.1	93.7	0.63	2.2
Productos Animales	6.0	5.1	6.5	6.4	7.7	8.1	8.3	11.1	10.1	11.6	10.5	8.7	1.2	85.0	-0.18	2.0
Productos No Animales	9.2	9.4	9.5	9.9	8.4	7.5	6.5	7.4	8.9	7.5	7.0	8.7	49.5	37.6	-2.49	0.9
Granos y Piensos	5.6	6.0	6.9	8.0	10.8	8.9	8.7	8.6	7.3	9.3	8.2	11.6	0.5	16.0	-16.20	0.4
Bleccho y Barquillo	4.1	6.4	7.0	7.7	10.7	7.9	10.5	9.9	10.0	9.5	9.1	7.5	0.1	11.4	-10.23	0.3
Pasta y Tallarines	6.1	7.1	5.9	6.0	10.5	9.7	10.6	11.1	8.3	9.2	4.5	11.0	0.1	30.9	44.97	0.7
Otros Granos y Preparados	6.7	5.6	7.9	7.6	12.4	9.6	7.8	7.8	5.6	9.3	10.1	9.6	0.2	14.9	-15.93	0.4
Frutas y Preparados	17.5	18.7	18.5	14.4	5.6	2.3	1.2	1.1	1.8	2.5	3.2	13.4	9.5	39.2	-3.11	0.9
Frutas Frescas/Cong	18.1	19.4	19.2	14.8	5.2	1.8	0.7	0.7	1.3	2.1	2.9	13.7	9.0	41.0	-2.71	1.0
Manzanas Frescas	0.2	2.5	22.5	29.7	33.6	9.8	1.4	0.3	0.0	0.0	0.0	0.0	0.3	98.8	0.24	2.4
Aguaçaites	0.0	0.0	0.0	0.0	0.0	0.2	0.8	0.8	21.4	35.2	37.7	3.9	0.4	68.8	-4.61	1.7
Bayas Excl. Fresas	10.0	16.7	13.9	13.2	12.7	8.9	4.5	4.7	2.4	1.9	2.9	8.3	0.2	67.4	-5.03	1.6
Uvas Frescas	20.6	21.8	23.3	17.2	1.1	0.1	0.0	0.0	0.0	0.0	0.2	15.7	5.6	77.0	-2.06	1.8
Kiwi Fresco	0.0	0.0	0.9	32.9	36.5	13.3	6.3	6.5	3.2	0.5	0.0	0.0	0.4	100.0	0.11	2.4
Mangos	19.5	4.5	3.0	3.5	6.2	3.7	0.9	0.0	2.2	14.9	23.0	19.3	0.3	10.8	51.44	0.3
Melocotones	37.5	29.2	14.3	0.3	0.0	0.0	0.0	0.0	0.0	0.0	1.4	17.3	0.7	98.6	0.07	2.4
Peras	1.2	27.8	24.5	16.0	22.5	8.0	0.1	0.0	0.0	0.0	0.0	0.0	0.5	100.0	0.07	2.4
Ciruelas	25.5	30.9	23.2	9.4	0.8	0.0	0.0	0.0	0.0	0.0	0.2	10.0	0.4	98.7	-0.24	2.4

América del Sur: Calendario de Exportaciones Mensuales a EUA por Producto y Grupo, 1994-1996 e Indicadores de Desempeño Relativo

Rubro	Valor Exportaciones Mensuales como Porcentaje de las Exportaciones Anuales, Promedio 1994-1996												Indicadores de Desempeño Relativo			
	Ene	Feb	Mar	Abr	May	Jun	Jul	Ago	Sep	Oct	Nov	Dic	Partic. en Tot. Agríc.	Partic. en LAC (Rubro)	Crecimiento 89-91 a 94-96	Índice Especialización 1994-1996
	(A)	(A)	(A)	(A)	(A)	(A)	(A)	(A)	(A)	(A)	(A)	(A)	(B)	(C)	(D)	
Otras Frutas Frescas o Congeladas	11.5	4.9	4.9	4.1	6.8	3.0	1.8	2.0	1.5	1.8	10.9	46.8	0.2	13.8	-7.95	0.3
Frutas Preparadas/Preservadas	5.6	5.6	5.8	6.9	12.1	11.3	10.3	9.5	10.8	8.4	7.2	6.7	0.5	22.0	-8.49	0.5
Otras Frutas Preparadas/Preservadas	5.5	5.5	5.8	6.9	12.1	11.3	10.3	9.5	10.8	8.4	7.2	6.6	0.5	22.6	-9.13	0.5
Jugo Frutas	6.2	5.0	5.0	9.3	11.9	10.9	10.3	9.2	8.7	8.7	9.0	6.0	8.0	76.9	-1.69	1.8
Jugo de Manzana	1.3	0.3	0.7	7.8	21.3	19.8	14.6	14.0	9.0	6.3	2.8	2.1	2.6	93.1	-0.60	2.2
Jugo Uvas	6.0	5.4	5.0	5.7	6.0	10.1	13.1	11.3	9.7	10.9	8.8	8.0	0.7	87.7	-2.46	2.1
Jugo Limón	10.2	1.5	3.8	5.4	7.0	4.8	10.1	24.8	14.8	10.0	5.1	2.5	0.1	90.5	-0.22	2.2
Jugo Naranja	9.8	8.8	7.3	8.5	8.3	5.1	6.8	4.9	8.6	10.8	14.4	9.1	3.7	89.6	-4.46	1.6
Otro Jugo Frutas	4.5	3.3	8.4	20.5	13.2	10.7	10.5	9.7	6.8	5.3	4.0	3.1	0.9	90.7	2.71	2.2
Nueces y Preparados	8.8	7.1	6.5	7.7	9.8	10.3	8.6	9.2	8.4	7.4	8.6	7.8	3.0	62.2	-2.02	1.5
Nuez Brasil	4.6	2.7	2.2	5.2	10.2	14.0	13.8	10.0	11.3	8.4	9.7	8.1	0.4	98.9	0.14	2.4
Acajú	9.7	8.1	7.3	8.2	9.8	9.7	7.5	8.9	7.7	7.1	8.4	7.7	2.4	98.4	0.05	2.4
Hortalizas y Preparados	10.5	7.2	7.4	5.6	6.3	6.4	6.2	7.0	9.1	11.2	11.1	12.0	2.5	6.8	-1.65	0.2
Hortalizas Frescas/Cong	13.9	9.1	7.5	3.0	2.8	3.0	2.5	4.5	9.7	14.4	14.0	15.7	1.0	3.2	9.76	0.1
Espárrago Fresco Congelado	6.5	1.4	1.0	1.8	1.8	2.7	2.9	6.3	15.2	21.2	20.8	18.6	0.5	40.0	13.73	1.0
Ajos	28.2	35.8	23.1	3.6	1.1	0.0	0.0	0.0	0.0	0.0	0.5	7.7	0.1	23.0	-11.92	0.6
Cebollas	39.0	19.3	20.1	3.0	0.2	0.3	0.3	0.5	0.0	0.0	1.0	16.3	0.2	5.1	31.92	0.1
Otras Hortalizas: Frecosas/Cong	5.4	7.2	7.1	6.5	10.4	9.1	4.5	4.5	5.7	11.7	14.6	13.4	0.1	4.2	-6.87	0.1
Hortalizas Prep/Preservadas	8.3	5.9	7.4	7.4	8.6	8.6	8.5	8.6	8.7	9.1	9.3	9.6	1.5	25.3	-3.70	0.6
Champiñón Enlatado	8.3	8.6	7.8	6.2	6.5	9.6	7.2	9.9	8.1	9.0	9.4	9.6	0.3	60.7	11.83	1.5
Tomates Pasta Salsa	5.2	3.1	9.1	15.5	14.6	11.7	11.6	9.1	5.5	5.9	4.1	4.5	0.3	45.6	-4.70	1.1
Sopas y Salsas	9.6	5.0	9.3	6.3	5.4	10.4	7.3	9.2	11.5	8.3	8.4	9.4	0.2	24.8	35.36	0.6
Otras Hortalizas Prep/Preservadas	8.9	5.8	4.7	4.7	7.2	6.5	8.8	7.6	9.9	12.1	12.0	12.1	0.5	16.5	-2.79	0.4
Azúcar y Productos Relacionados	8.8	10.7	7.6	6.3	5.1	4.6	5.1	6.6	17.7	11.3	6.8	8.4	7.2	36.4	-0.36	0.9
Azúcar, Caña y Remolacha	9.9	12.6	7.5	4.9	3.9	3.0	4.2	6.5	20.6	11.5	6.3	9.2	5.3	35.6	-0.83	0.9
Melaza	8.0	4.9	8.7	17.0	4.2	14.4	7.2	6.7	9.8	5.7	12.3	1.1	0.2	13.7	-1.12	0.3
Productos Confitaría	6.3	4.2	5.8	6.2	6.4	7.8	8.9	14.9	10.8	13.0	8.0	7.8	1.0	44.6	-7.21	1.1
Otro Azúcar y Prods Relacionados	4.3	7.9	10.8	14.1	13.9	9.8	5.8	5.9	7.2	8.4	6.2	5.7	0.6	72.9	12.84	1.8
Espesitas Total	2.4	1.8	6.3	11.8	20.9	17.0	15.1	9.0	5.0	4.2	3.0	3.4	0.2	43.0	7.27	1.0
Tabaco Sin Procesar	4.3	3.5	1.9	3.5	6.2	13.3	7.6	17.2	15.8	9.7	8.6	8.3	4.9	77.6	1.23	1.9
Tabaco para Relleno	3.9	3.4	1.9	3.4	6.3	13.6	7.8	17.7	16.2	9.6	8.3	8.1	4.6	82.1	1.53	2.0
Tabaco Desechos	10.5	3.2	2.5	5.9	5.9	7.5	4.2	11.3	9.8	12.2	14.1	12.8	0.3	83.5	7.32	2.0
Bebidas Excl. Jugo Fruta	5.2	6.0	6.9	8.0	8.6	8.6	8.5	9.1	9.2	10.2	10.4	9.5	1.8	21.0	11.03	0.5
Vino	5.0	5.9	6.9	8.0	8.6	8.6	8.5	8.9	9.3	10.3	10.5	9.5	1.7	99.0	0.10	2.4
Semillas Oleag y Productos	8.3	5.7	8.0	19.2	9.0	10.0	6.8	7.0	5.7	8.1	6.0	6.4	1.3	42.2	-3.09	1.0

América del Sur: Calendario de Exportaciones Mensuales a EUA por Producto y Grupo, 1994-1998 e Indicadores de Desempeño Relativo

Rubro	Valor Exportaciones Mensuales como Porcentaje de las Exportaciones Anuales, Promedio 1994-1998												Indicadores de Desempeño Relativo			
	Ene	Feb	Mar	Abr	May	Jun	Jul	Ago	Sep	Oct	Nov	Dic	Partic. en Tot. Agric.	Partic. en LAC (Rubro)	Crecimiento 88-91 a 94-96	Índice Especialización 1994-1998
	(A)	(B)	(C)	(D)	(E)	(F)	(G)	(H)	(I)	(J)	(K)	(L)	(M)	(N)	(O)	(P)
Semillas Oleag. Nueces Aceiteras	0.2	0.4	8.5	41.9	13.3	9.5	6.7	6.5	3.0	3.6	3.4	3.1	0.5	30.0	21.31	0.7
Otras Semillas Oleag.Nueces	0.1	0.4	9.2	45.5	14.2	9.6	6.1	5.5	1.6	3.3	2.9	1.8	0.4	73.7	5.61	1.8
Aceites Ceras Vegetales	12.8	8.7	7.8	6.9	6.7	10.3	6.8	7.3	7.3	10.4	7.2	7.8	0.8	60.0	-4.60	1.4
Otros Aceites Veg	14.2	8.2	7.0	8.1	7.5	6.0	6.8	7.7	7.7	10.3	7.5	9.1	0.7	58.1	-2.16	1.4
Algodón Excl. Borrás	0.0	0.0	0.0	0.0	7.1	17.2	31.9	15.8	23.8	3.4	0.9	0.0	0.7	82.5		2.0
Semilla para Jardín	1.8	2.6	35.9	31.0	12.2	5.8	4.8	1.5	2.3	0.7	0.5	1.0	1.2	75.0	2.23	1.8
Flores	8.8	10.6	9.2	10.8	11.3	7.2	6.4	6.3	6.4	7.3	8.0	7.8	8.5	89.4	0.25	2.1
Otros Productos Hortícolas	8.1	8.6	8.7	9.8	9.2	8.2	9.5	7.6	7.4	7.0	7.6	8.4	0.3	23.4	-1.73	0.6
Imp Selecciones, No Agrícolas	7.2	7.9	8.8	8.5	9.6	10.2	8.7	8.5	7.6	8.0	6.8	8.1	29.1	39.0	-2.36	0.9
Fertilizantes	10.6	17.1	9.5	7.6	12.4	6.1	7.8	2.0	8.3	10.0	4.0	4.5	1.2	6.4	-7.90	0.2
Potasio	0.1	20.0	9.6	0.6	11.3	0.6	27.5	0.3	0.1	18.9	6.1	5.0	0.1	98.1	-0.61	2.4
Nitrógeno	11.5	18.4	10.5	8.5	13.4	7.4	4.8	2.2	10.3	8.2	1.8	3.0	0.9	5.0	-13.67	0.1
Fosfato	14.0	9.4	4.9	8.5	8.2	3.7	7.7	2.2	4.9	12.2	13.1	11.2	0.2	18.8	35.60	0.5
Pescado	7.0	7.5	8.8	8.4	9.5	10.3	8.8	8.8	7.8	7.9	6.9	8.2	26.5	54.4	0.07	1.3
Pescado Fresco/Preparado	8.0	7.6	8.0	8.1	8.7	8.0	7.8	8.2	7.7	8.4	8.1	8.4	10.3	72.5	1.00	1.7
Mariscos	6.4	7.4	8.5	8.8	9.6	11.1	9.5	9.3	8.0	7.8	6.2	7.6	15.5	46.2	-1.03	1.1
Pescado Otros Prod	8.4	9.0	12.3	5.7	18.0	13.1	10.3	7.0	3.8	3.2	3.0	6.3	0.7	77.7	-6.87	1.9
Químicos Agríc	7.1	6.9	8.3	12.0	11.0	11.4	6.9	7.8	3.8	7.5	8.1	9.1	1.0	79.2	0.88	1.9
Fungicidas	6.7	7.1	7.0	6.8	18.0	17.0	11.2	7.5	4.4	5.6	6.6	2.3	0.2	91.8	5.06	2.2
Herbicidas	8.0	7.0	9.6	10.6	8.9	6.9	5.7	8.7	3.3	8.9	9.9	12.6	0.6	72.8	-4.55	1.7
Otros Pesticidas	4.7	6.0	5.2	25.9	8.0	20.0	4.6	4.9	5.2	5.1	4.0	6.4	0.2	91.0	11.11	2.2
Máquinaria Agrícola	9.4	7.5	9.3	7.7	8.8	7.8	7.3	9.2	6.6	10.3	8.8	7.3	0.4	18.9	-14.69	0.5
Otra Máquinaria Agr. y Partes	10.0	8.2	8.0	8.3	8.9	7.9	7.1	8.9	7.4	9.3	9.4	6.8	0.3	30.8	-6.09	0.7
Tabaco Procesado	1.6	0.7	7.6	3.4	10.2	8.5	2.9	15.6	12.8	9.8	7.1	19.8	0.0	0.2	-11.63	0.0
Cordero Cabra Oveja	0.0	0.0	0.0	0.0	0.0	0.0	0.0	0.0	100.0	0.0	0.0	0.0	0.0	11.5		0.3
Cordero Cabra Oveja Fresca/Cong	0.0	0.0	0.0	0.0	0.0	0.0	0.0	0.0	100.0	0.0	0.0	0.0	0.0	11.5		0.3

Bolivia: Calendario de Exportaciones Mensuales a EUA por Producto y Grupo, 1994-1996 e Indicadores de Desempeño Relativo

Rubro	Valor Exportaciones Mensuales como Porcentaje de las Exportaciones Anuales, Promedio 1994-1996												Indicadores de Desempeño Relativo			
	Ene	Feb	Mar	Abr	May	Jun	Jul	Ago	Sat	Oct	Nov	Dic	Partic. en Tot. Agríc.	Partic. en LAC (Rubro)	Crecimiento 89-91 a 94-96	Indice Especialización 1994-1996
	(A)	(A)	(A)	(A)	(A)	(A)	(A)	(A)	(A)	(A)	(A)	(A)	(B)	(B)	(C)	(D)
Total Agrícola	4.3	2.7	1.4	1.8	2.9	3.1	4.5	10.1	32.7	6.8	13.6	16.2	100.0	0.2	3.47	1.0
Agricultura no de Competencia	10.7	3.1	3.2	2.5	15.7	6.7	7.4	16.6	10.9	6.9	7.9	8.5	7.1	0.0	-19.23	0.2
Café y Productos	0.0	0.0	6.9	0.0	8.2	0.0	31.2	22.8	19.5	0.0	11.4	0.0	0.8	0.0	-35.92	0.0
Especies que No Compiten	8.9	3.3	6.9	7.0	15.7	3.5	10.9	7.1	8.9	14.8	9.2	3.7	2.5	1.1	27.24	6.6
Medicamentos Naturales	14.2	3.6	0.0	0.0	17.4	10.3	0.0	21.3	10.3	3.2	6.3	13.4	3.8	9.5	-2.27	56.9
Importac. Agr que Compiten	3.8	2.7	1.2	1.8	1.9	2.9	4.3	9.6	34.4	6.8	14.0	16.8	92.9	0.3	7.69	1.5
Animales y Productos	2.6	0.0	0.7	0.0	2.3	10.1	0.8	0.7	0.4	27.2	30.3	24.8	1.4	0.0	86.19	0.2
Animales Vivos Excl. Aves	5.0	0.0	0.0	0.0	0.0	0.0	0.0	0.6	0.0	0.0	57.7	36.7	0.7	0.0	0.00	0.2
Cueros y Pieles	0.0	0.0	7.5	0.0	22.6	0.0	0.0	4.8	4.8	0.0	0.0	60.2	0.1	0.2	48.40	1.5
Lana sin Procesar para Ropa	0.0	0.0	0.0	0.0	0.0	26.5	2.2	0.0	0.0	71.3	0.0	0.0	0.5	1.3	0.00	7.9
Productos No Animales	3.9	2.7	1.2	1.8	1.9	2.7	4.3	9.8	34.9	6.5	13.7	16.7	91.6	0.3	6.72	1.7
Granos y Piensos	0.0	24.7	0.0	20.8	18.8	0.0	18.8	0.0	0.0	0.0	0.0	16.9	0.2	0.0	0.06	0.2
Otros Granos y Preparados	0.0	25.7	0.0	17.7	19.5	0.0	19.5	0.0	0.0	0.0	0.0	17.6	0.2	0.1	-1.01	0.3
Frutas y Preparados	0.0	0.0	0.0	0.0	35.8	2.0	3.3	0.0	51.8	1.8	5.5	0.0	0.2	0.0	0.00	0.0
Frutas Preparadas/Preserv	0.0	0.0	0.0	0.0	34.0	2.2	3.5	0.0	54.5	0.0	5.8	0.0	0.2	0.0	0.00	0.2
Otras Frutas Preparadas/Preservadas	0.0	0.0	0.0	0.0	23.7	2.5	4.0	0.0	63.1	0.0	6.7	0.0	0.2	0.0	0.00	0.2
Nueces y Preparados	7.8	2.3	1.9	2.9	3.3	6.1	9.5	13.4	16.6	13.2	13.0	10.0	39.0	3.3	-2.30	19.6
Nuez Brasil	7.9	2.4	1.9	3.0	3.4	6.2	9.4	13.5	16.7	13.1	13.0	9.7	38.3	33.6	-0.58	201.0
Acajú	0.0	0.0	0.0	0.0	0.0	0.0	17.5	13.1	10.1	9.9	18.5	31.0	0.6	0.1	-10.84	0.6
Azúcar y Productos Relacionados	0.0	0.0	0.0	0.0	0.0	0.0	0.0	7.5	53.8	0.0	15.3	23.4	46.9	1.1	21.59	6.6
Azúcar, Caña Remolacha	0.0	0.0	0.0	0.0	0.0	0.0	0.0	7.5	53.8	0.0	15.3	23.4	46.9	1.5	23.76	9.1
Tabaco Sin Procesar	0.0	98.9	0.0	0.0	0.0	1.1	0.0	0.0	0.0	0.0	0.0	0.0	0.3	0.0	44.01	0.1
Tabaco para Relleno	0.0	100.0	0.0	0.0	0.0	0.0	0.0	0.0	0.0	0.0	0.0	0.0	0.3	0.0	45.26	0.1
Bebidas Excl. Jugo Fruta	13.9	0.0	0.0	0.0	14.2	9.1	13.4	12.9	6.2	21.1	2.6	6.8	0.2	0.0	-0.97	0.1
Bebidas de Malta	13.9	0.0	0.0	0.0	14.2	9.1	13.4	12.9	6.2	21.1	2.6	6.8	0.2	0.0	4.33	0.1
Semilla para Jardín	0.0	0.0	0.0	0.0	0.0	20.3	61.7	0.0	18.0	0.0	0.0	0.0	0.1	0.0	31.40	0.2
Flores	10.9	30.9	8.1	11.3	5.0	2.0	1.1	1.4	2.6	13.2	6.6	6.0	3.8	0.2	6.75	0.9
Materiales Viveros, Bulbos Etc	0.0	0.0	0.0	0.0	0.0	0.0	11.2	39.4	0.0	44.3	11.2	0.0	0.3	0.1	0.00	0.8
Otros Productos Hortícolas	13.0	4.2	11.8	0.0	23.5	0.0	0.0	1.0	0.0	21.5	0.0	25.0	0.5	0.2	36.67	1.0
Otros Animales Vivos	0.0	0.0	0.0	0.0	0.0	0.0	0.0	0.0	0.0	0.0	61.1	36.9	0.7	1.9		11.4

Valor Exportaciones Mensuales como Porcentaje de las Exportaciones Anuales, Promedio 1994-1996

Indicadores de Desempeño Relativo

Rubro	Ene	Feb	Mar	Abr	May	Jun	Jul	Ago	Set	Oct	Nov	Dic	Partic. en Tot. Agric.	Partic. en LAC (Rubro)	Crecimiento 89-91 a 94-96	Indice Especialización 1994-1996
Total Agrícola	7.6	8.1	8.8	8.0	8.6	7.5	7.3	8.7	7.9	9.1	8.6	9.9	100.0	11.0	1.60	1.0
Agricultura no de Competencia	7.2	6.7	8.9	7.0	7.6	7.7	7.6	10.0	8.1	9.4	9.3	10.5	61.8	18.2	2.37	1.7
Bananos, Plátanos	8.5	7.4	10.3	9.0	8.8	6.7	7.7	8.8	8.5	9.3	7.9	7.0	15.8	15.4	0.10	1.4
Café y Productos	6.8	6.4	8.4	6.3	7.1	8.1	7.5	10.5	8.0	9.5	9.7	11.8	45.5	23.1	2.36	2.1
Cacao y Productos	4.6	8.3	3.1	9.8	11.3	9.5	21.8	0.8	1.2	7.4	18.3	3.9	0.4	1.8	-9.58	0.2
Importac. Agr que Compiten	8.1	10.4	8.7	9.5	10.2	7.1	6.8	6.6	7.5	8.6	7.5	8.9	38.2	6.7	1.44	0.6
Animales y Productos	6.0	6.4	8.6	8.0	8.2	8.9	9.0	8.8	9.6	8.8	8.4	9.3	1.7	2.2	29.51	0.2
Animales Vivos Excl. Aves	8.7	10.6	10.6	12.4	7.6	5.2	4.6	4.7	19.0	4.5	4.9	7.1	0.2	0.7	70.09	0.1
Otros Animales Vivos	10.6	12.7	12.5	15.2	9.0	6.0	5.4	5.7	6.2	5.0	5.6	6.0	0.2	34.6		3.2
Productos Animales	5.3	5.7	8.4	7.5	8.3	8.5	9.6	9.5	8.5	9.8	9.3	9.6	1.3	23.7	2.92	2.2
Productos No Animales	8.2	10.5	8.7	9.6	10.3	7.0	6.7	6.5	7.5	8.6	7.5	8.9	36.5	7.4	0.18	0.7
Granos y Piensos	5.5	5.7	8.0	8.0	12.7	9.4	8.6	9.4	7.8	9.2	8.2	7.5	0.8	6.4	-6.83	0.6
Biscocho y Barquillo	4.1	7.3	7.3	9.5	14.0	8.8	9.7	10.9	12.7	7.0	4.5	4.3	0.3	6.9	-9.72	0.6
Otros Granos y Preparados	6.6	4.8	8.3	6.3	12.3	10.0	7.7	8.7	4.4	10.7	10.6	9.7	0.5	7.7	-11.16	0.7
Frutas y Preparados	9.4	5.4	6.9	6.0	7.3	5.1	6.6	9.7	8.2	9.4	13.5	12.6	0.3	0.3	-0.30	0.0
Frutas Frescas/Cong	12.4	4.9	6.6	5.3	6.4	5.9	4.5	2.5	4.3	11.4	19.0	16.9	0.2	0.2	-5.85	0.0
Frutas Preparadas/Preservadas	6.4	6.0	7.1	6.6	8.2	4.2	8.7	16.8	12.2	7.4	8.0	8.3	0.2	1.9	6.97	0.2
Otras Frutas Preparadas/Preservadas	6.4	6.1	7.2	6.5	8.3	4.2	8.8	16.8	12.1	7.5	8.1	8.1	0.2	1.9	6.13	0.2
Jugo Frutas	6.6	6.6	6.8	5.6	6.3	7.2	13.6	15.3	12.9	2.4	6.7	10.1	0.2	0.5	9.05	0.1
Otro Jugo Frutas	7.2	6.6	8.4	4.7	7.0	5.0	14.2	19.0	13.2	2.5	7.7	4.6	0.2	4.1	-17.17	0.4
Hortalizas y Preparados	8.7	9.3	7.3	5.4	7.8	7.1	7.0	8.0	7.4	11.1	11.4	9.5	1.0	0.7	7.35	0.1
Hortalizas Frescas/Cong	9.2	7.0	6.4	4.6	5.6	6.5	7.6	5.7	5.1	12.2	14.3	15.9	0.3	0.3	-4.15	0.0
Espárrago Fresco Congelado	8.8	2.0	1.5	4.3	4.4	7.7	12.3	5.6	3.3	8.7	17.8	23.7	0.2	3.5	190.82	0.3
Otras Hortalizas Frescas/Cong	9.7	12.8	12.3	4.8	6.8	5.2	2.3	5.7	7.0	16.2	10.4	6.7	0.2	1.5	-19.06	0.1
Hortalizas Prep/Preservadas	8.4	10.5	7.7	5.9	9.0	7.4	6.7	9.2	8.7	10.6	9.9	6.1	0.6	2.9	21.50	0.3
Champiñón Enlatado	7.3	9.1	5.6	6.5	6.8	8.2	9.1	9.9	9.0	11.6	10.7	6.1	0.3	16.3	0.00	1.5
Pimentón Chileo Prep	9.2	15.0	10.5	4.8	13.7	5.9	3.9	10.7	7.2	9.4	8.0	1.9	0.2	26.7	2.05	2.4
Azúcar y Productos Relacionados	3.8	12.1	6.1	2.5	3.8	5.5	9.1	7.2	13.7	17.1	3.9	15.3	4.6	7.1	-11.93	0.7
Azúcar, Caña Remolacha	3.0	14.3	6.2	0.2	3.0	4.3	9.3	5.6	15.4	20.1	0.5	18.2	3.5	7.4	-14.02	0.7
Mielaza	7.5	1.8	3.2	11.2	3.8	12.7	7.6	11.3	8.6	7.4	22.7	2.2	0.5	8.4	26.31	0.8
Productos Confitaría	5.5	7.4	7.7	8.4	8.1	7.2	9.3	12.8	8.5	7.7	8.7	8.9	0.7	7.3	-7.01	0.7
Tabaco Sin Processar	2.4	20.8	16.1	3.7	8.0	13.2	1.8	0.5	11.8	0.9	0.0	20.7	0.3	1.4	7.58	0.1
Tabaco para Relleno	2.4	21.0	16.3	3.8	8.1	13.3	1.8	0.5	11.9	0.0	0.0	20.9	0.3	1.5	16.71	0.1
Flores	9.0	10.5	9.2	11.1	11.5	7.1	6.3	6.2	6.3	7.2	7.9	7.7	29.1	77.5	-1.22	7.1
Imp Seleccionadas, No Agrícolas	7.3	6.9	9.6	7.5	9.6	10.7	8.8	8.8	8.5	7.8	6.9	7.6	5.0	2.0	-5.34	0.2
Pescado	8.3	7.4	9.3	7.8	7.2	9.6	8.8	9.1	8.7	8.2	7.2	8.4	4.1	2.2	-4.95	0.2
Pescado Fresco/Preparado	10.1	5.7	9.1	7.0	4.6	12.6	8.9	7.4	8.2	10.6	7.7	8.2	1.3	2.4	24.21	0.2
Marriscos	7.6	8.2	9.4	8.3	8.4	8.2	8.8	9.8	8.0	7.0	6.9	8.4	2.8	2.2	-9.48	0.2
Químicos Agríc	2.1	4.6	12.7	6.7	25.5	18.2	9.9	6.7	3.6	5.2	3.4	1.5	0.7	13.7	9.80	1.3
Fungicidas	1.3	5.3	5.5	7.7	26.0	20.9	11.4	6.8	4.1	6.0	3.2	1.8	0.6	57.0	14.26	5.2

Fuente: Análisis - Unidad Situación y Perspectivas IICA/Datos: USDA
 Notas de metodología e interpretación se encuentran al final de los cuadros

Ecuador: Calendario de Exportaciones Mensuales a EUA por Producto y Grupo, 1994-1996 e Indicadores de Desempeño Relativo

Valor Exportaciones Mensuales como Porcentaje de las Exportaciones Anuales, Promedio 1994-1996

Rubro	Indicadores de Desempeño Relativo												Índice Especialización 1994-1996 (D)			
	Indicadores de Desempeño Relativo											Crecimiento 89-91 a 94-96 (C)				
	Ene	Feb	Mar	Abr	May	Jun	Jul	Ago	Sep	Oct	Nov		Dic	Partic. en Tot. Agríc. (A)	Partic. en LAC (Rubro) (B)	(C)
Total Agrícola	8.7	7.1	7.6	7.5	7.5	6.2	7.0	9.7	11.1	10.3	8.1	9.2	100.0	5.3	-1.40	1.0
Agricultura no de Competencia	8.5	7.0	7.8	7.7	7.5	6.2	7.2	10.0	11.0	10.8	7.9	8.5	84.2	12.1	-2.90	2.3
Bananos/Piñanos	9.8	9.2	9.6	9.4	9.3	7.5	7.1	8.1	7.3	7.9	7.1	8.1	48.0	21.8	-6.10	4.1
Café y Productos	6.3	2.6	3.1	2.8	2.8	3.9	8.7	15.6	20.1	17.7	8.4	8.0	24.0	5.9	6.80	1.1
Cacao y Productos	8.9	7.1	10.1	10.2	9.8	6.3	4.9	6.6	7.4	8.3	9.8	10.7	13.4	28.8	4.50	5.0
Fibras Excl. Algodón	6.5	8.5	9.9	10.1	8.0	6.3	7.7	9.7	7.6	7.4	7.3	10.9	0.6	35.8	1.80	6.7
Importac. Agr que Compiten	9.8	7.5	6.4	6.9	7.8	5.9	5.7	8.2	11.5	7.8	9.2	13.2	15.8	1.3	25.40	0.3
Animales y Productos	6.4	5.8	3.1	5.5	9.7	7.0	11.0	10.7	12.0	9.3	9.4	9.9	0.6	0.4	75.70	0.1
Productos Animales	6.5	5.8	3.1	5.4	9.7	6.8	11.1	10.8	12.1	9.4	9.4	10.0	0.6	5.1	76.90	1.0
Productos No Animales	9.9	7.6	6.6	7.0	7.7	5.9	5.5	8.2	11.5	7.7	9.2	13.3	15.2	1.5	23.60	0.3
Frutas y Preparados	9.4	3.0	3.4	5.4	4.5	3.2	2.2	3.0	3.8	6.2	17.0	36.9	0.9	0.5	17.00	0.1
Frutas Frescas/Cong	10.0	2.1	3.1	4.7	3.2	2.6	1.6	2.1	2.2	8.5	18.5	41.3	0.8	0.5	14.00	0.1
Mangos	6.7	0.0	0.2	0.0	0.0	0.0	0.0	0.0	0.0	15.8	35.6	41.7	0.3	1.3	82.10	0.2
Melones	13.1	0.4	0.0	0.0	0.0	0.0	0.0	0.0	0.0	0.7	14.2	71.4	0.3	0.8	13.20	0.2
Jugo Frutas	5.7	3.4	4.2	10.1	10.6	8.8	12.2	9.4	12.9	9.8	4.2	8.7	0.7	0.9	32.10	0.2
Otro Jugo Frutas	5.8	3.4	4.2	10.3	10.5	8.9	12.0	9.3	13.2	9.8	4.2	8.3	0.7	9.5	4.00	1.8
Hortalizas y Preparados	12.9	4.6	3.0	2.7	2.6	2.4	3.1	5.9	8.7	14.9	18.4	20.8	1.5	0.5	51.60	0.1
Hortalizas Frescas/Cong	6.8	2.7	2.5	2.8	2.7	4.2	4.9	8.2	12.1	19.2	16.7	17.2	0.4	0.2	42.80	0.0
Guisantes y Garbanzos	5.2	4.1	3.1	2.8	3.2	4.0	2.5	6.2	16.0	27.2	16.3	9.4	0.2	5.4	58.10	1.0
Hortalizas Prep/Preservadas	15.0	5.3	3.2	2.7	2.6	1.8	2.4	5.1	7.5	13.3	18.9	22.1	1.1	2.4	58.20	0.4
Otras Hortalizas Prep/Preservadas	16.6	5.2	2.2	2.2	1.8	1.3	2.3	4.0	7.8	13.4	20.3	23.0	0.9	4.4	61.80	0.8
Azúcar y Productos Relacionados	18.1	1.2	1.8	0.4	1.7	1.1	0.9	17.2	32.2	1.7	3.8	19.8	2.5	1.9	19.40	0.4
Azúcar, Caña y Remolacha	19.6	0.0	0.0	0.0	0.0	0.0	0.0	18.7	37.9	0.0	2.0	21.8	2.1	2.1	16.50	0.4
Productos Confitaría	5.7	7.4	11.3	2.6	10.4	7.1	5.9	11.5	6.8	10.7	9.4	11.3	0.4	2.2	128.10	0.4
Tabaco Sin Procesar	7.6	9.0	5.5	9.1	4.0	11.3	2.0	3.7	10.4	13.7	9.8	13.9	0.3	0.6	-3.60	0.1
Otro Tabaco	7.9	8.6	5.7	9.6	4.1	11.4	2.1	2.5	9.8	14.0	10.3	14.0	0.3	14.5	-2.50	2.7
Flores	7.0	10.7	9.1	9.1	10.3	7.6	7.1	6.7	7.1	7.9	8.8	8.3	9.0	11.7	22.50	2.2
Imp Seleccionadas, No Agrícolas	7.2	8.8	9.9	9.1	9.7	9.7	8.8	8.3	7.5	7.5	6.0	7.6	98.3	19.1	0.10	3.6
Pescado	7.2	8.8	9.9	9.1	9.7	9.7	8.8	8.3	7.5	7.5	6.0	7.6	98.3	28.2	0.50	4.9
Pescado Fresco/Preparado	9.6	11.0	11.1	8.1	8.3	7.2	7.4	7.4	7.2	7.6	7.5	7.7	19.9	18.2	6.80	3.4
Mariscos	6.6	8.2	9.6	9.4	10.1	10.4	9.1	8.5	7.5	7.5	5.6	7.6	79.4	30.2	0.00	5.7

Perú: Calendario de Exportaciones Mensuales a EUA por Producto y Grupo, 1994-1996 e Indicadores de Desempeño Relativo

Rubro	Valor Exportaciones Mensuales como Porcentaje de las Exportaciones Anuales, Promedio, 1994-1996												Indicadores de Desempeño Relativo			
	Ene	Feb	Mar	Abr	May	Jun	Jul	Ago	Sep	Oct	Nov	Dic	Partic. en Tot. Agric.	Partic. en LAC (Rubro)	Crecimiento 88-91 a 94-96	Índice Especialización 1994-1996
	(A)	(B)	(C)	(D)	(E)	(F)	(G)	(H)	(I)	(J)	(K)	(L)	(M)	(N)	(O)	(P)
Total Agrícola	5.6	5.4	3.8	4.9	2.6	5.1	8.4	10.1	14.2	16.1	13.4	10.5	100.0	1.6	2.80	1.0
Agricultura no de Competencia	2.7	1.6	2.2	2.4	2.7	7.1	13.1	14.2	20.2	16.6	10.6	6.5	52.5	2.2	-1.62	1.4
Café y Productos	2.8	1.0	0.7	1.2	1.7	6.4	12.9	14.9	21.9	18.0	11.5	7.0	47.1	3.4	0.55	2.2
Cacao y Productos	0.0	6.2	8.2	5.0	1.0	15.4	34.0	19.7	1.5	4.3	3.7	1.1	1.0	0.6	-29.58	0.4
Té	0.4	10.1	19.8	37.5	4.0	5.8	2.5	5.5	1.6	5.0	1.9	6.0	0.8	3.6	99.00	2.3
Especies que No Compten	6.6	4.5	2.5	4.6	6.5	12.6	10.0	5.9	11.8	15.7	12.1	7.3	0.3	1.1	-11.66	0.7
Aceites Esenciales	1.6	6.6	19.1	11.3	17.0	14.1	12.8	5.4	7.4	2.4	1.1	1.3	2.8	5.9	-11.68	3.7
Medicamentos Naturales	4.5	7.0	5.3	10.5	17.8	14.5	6.2	4.3	4.7	11.4	7.3	6.4	0.4	10.2	36.30	6.5
Importac. Agr que Compten	8.7	9.5	5.6	7.6	2.5	3.0	3.3	5.6	7.5	15.4	16.5	14.8	47.6	1.2	11.30	0.8
Animales y Productos	5.3	2.9	11.9	2.8	2.8	17.4	20.9	23.7	2.9	4.4	2.2	3.0	0.8	0.1	22.32	0.1
Animales Vivos Excl. Aves	3.3	2.7	12.1	2.1	2.0	16.3	25.0	30.2	1.5	1.8	1.9	1.3	0.6	0.2	62.15	0.2
Otros Animales Vivos	2.8	2.8	12.2	1.6	1.3	16.3	25.9	31.7	1.1	1.5	1.7	1.1	0.5	13.7	0.00	8.7
Productos Lácteos	8.8	0.6	5.2	7.8	7.7	27.3	8.6	5.2	7.0	18.7	0.8	2.4	0.1	0.6	0.00	0.4
Otros Productos Lácteos	8.8	0.6	5.2	7.8	7.7	27.3	8.6	5.2	7.0	18.7	0.8	2.4	0.1	1.6	0.00	1.1
Productos No Animales	8.8	9.6	5.5	7.7	2.5	2.7	3.0	5.3	7.6	15.6	16.8	15.0	46.8	1.4	10.39	0.9
Granos y Piensos	1.3	6.2	5.8	4.1	3.7	9.3	5.5	7.2	4.0	28.2	20.1	4.7	0.3	0.4	-33.26	0.3
Biscocho y Barquillo	0.0	0.0	0.0	0.0	0.3	12.4	0.0	0.0	0.0	46.3	36.5	4.5	0.2	0.5	0.92	0.4
Frutas y Preparados	45.7	12.3	4.2	2.4	1.6	2.1	0.8	1.4	1.0	0.6	2.1	26.0	3.2	0.5	47.75	0.3
Frutas Frescas/Cong	54.1	12.4	0.0	0.0	0.2	0.3	0.1	0.1	0.0	0.0	1.6	31.3	2.7	0.5	96.10	0.3
Uvas Frescas	2.0	0.0	0.0	0.0	0.0	0.0	0.0	0.0	0.0	0.0	28.6	89.4	0.1	0.1	0.00	0.1
Mangos	57.4	13.2	0.0	0.0	0.2	0.0	0.0	0.1	0.0	0.0	0.0	29.1	2.5	3.6	66.60	2.3
Frutas Preparadas/Preservadas	5.8	12.1	23.9	13.9	8.2	10.6	4.0	7.4	5.8	3.4	4.5	0.6	0.6	1.0	7.31	0.6
Otras Frutas Preparadas/Preservadas	5.8	12.1	23.9	13.9	8.2	10.6	4.0	7.4	5.8	3.4	4.5	0.6	0.6	1.0	6.43	0.6
Jugo Frutas	2.7	0.4	0.2	3.3	17.9	3.2	27.4	6.4	20.0	7.3	7.0	4.2	0.1	0.1	-15.36	0.1
Otro Jugo Frutas	2.7	0.4	0.2	2.3	18.3	2.9	27.9	6.1	20.4	7.5	7.1	4.3	0.3	1.2	-32.49	0.8
Nueces y Preparados	4.4	2.3	2.2	2.8	5.6	8.5	16.6	9.2	15.4	12.8	11.8	8.5	1.5	1.2	-3.07	0.7
Nuez Brasil	4.7	2.5	1.6	3.0	6.1	8.1	17.9	9.2	13.9	11.7	11.2	9.1	1.4	11.3	0.66	7.2
Hortalizas y Preparados	9.3	4.0	2.7	1.9	4.6	4.2	4.6	5.7	12.9	16.0	15.7	18.3	18.2	1.8	33.32	1.2
Hortalizas Frescas/Cong	9.3	3.4	1.3	1.8	2.3	2.7	2.5	6.2	15.2	17.2	17.6	20.5	14.1	1.7	39.79	1.1
Espárrago Fresco Congelado	6.6	1.5	1.0	1.7	1.8	2.5	2.1	7.1	17.7	18.9	19.6	19.4	11.2	30.9	27.03	19.7

Perú: Calendario de Exportaciones Mensuales a EUA por Producto y Grupo, 1994-1996 e Indicadores de Desempeño Relativo

Rubro	Valor Exportaciones Mensuales como Porcentaje de las Exportaciones Anuales, Promedio 1994-1996												Indicadores de Desempeño Relativo			Índice Especialización 1994-1996
	Ene	Feb	Mar	Abr	May	Jun	Jul	Ago	Sep	Oct	Nov	Dic	Partic. en Tot. Agric.	Partic. en LAC (Rubro)	Crecimiento 89-91 a 94-96	
	(A)	(B)	(C)	(D)	(E)	(F)	(G)	(H)	(I)	(J)	(K)	(L)	(M)	(N)	(O)	
Ajos	39.0	16.1	3.4	0.0	0.0	0.0	0.0	0.0	0.0	0.0	11.0	30.4	0.1	1.0	39.05	0.7
Lechuga	12.2	10.0	5.0	5.2	9.0	8.5	6.7	8.4	8.0	9.5	7.8	9.9	0.3	8.9	152.90	5.7
Cebollas	38.1	18.4	2.5	0.0	0.0	0.0	0.0	0.0	0.0	0.0	2.5	38.6	1.1	1.4	0.00	0.9
Guantes y Garbenzos	0.4	0.4	0.0	0.0	1.5	5.5	7.1	8.1	18.4	35.8	13.8	9.1	0.6	4.1	73.84	2.6
Otras Hortalizas Frescas/Cong	5.6	7.6	2.9	4.9	11.0	5.6	6.6	1.2	2.7	10.2	19.2	22.6	0.7	1.0	42.42	0.7
Hortalizas Prep/Preservadas	9.3	5.8	7.3	2.4	12.4	9.5	11.9	4.0	5.1	12.2	9.3	10.8	4.1	2.7	22.77	1.7
Espárrago Preparado	6.4	2.8	7.4	4.3	43.6	0.0	9.2	4.4	0.0	6.6	2.9	12.4	0.2	80.7	2.24	51.5
Guisantes Secos	12.9	3.9	5.3	3.7	5.3	2.9	10.2	8.8	12.0	10.1	12.8	12.1	0.8	11.0	16.96	7.0
Sopas y Salsas	8.5	1.7	17.5	4.3	7.6	5.8	11.7	9.5	7.4	6.9	13.6	5.6	0.2	0.6	0.33	0.4
Otras Hortalizas Prep/Preservadas	8.2	6.7	6.3	1.5	12.3	12.4	13.1	2.2	3.7	14.3	8.1	11.3	2.8	3.7	50.55	2.4
Azúcar y Productos Relacionados	3.3	14.5	8.4	14.1	0.0	0.6	0.0	4.7	3.2	18.0	21.1	12.0	21.6	4.7	8.83	3.0
Azúcar, Caña y Remolacha	3.3	14.7	8.6	14.4	0.0	0.0	0.0	4.7	2.5	18.3	21.4	12.2	21.2	6.4	11.14	4.1
Melaza	0.0	0.0	0.0	0.0	0.0	48.0	0.1	0.0	51.9	0.0	0.0	0.0	0.3	0.7	-14.00	0.5
Bebidas Excl. Jugo Fruta	7.2	6.0	2.9	5.7	11.5	13.4	9.5	11.5	5.5	10.7	4.3	11.7	0.3	0.1	-9.09	0.1
Bebidas de Malta	7.5	6.3	3.1	6.0	12.1	14.1	9.9	9.0	5.8	11.2	4.5	10.5	0.3	0.2	-6.45	0.1
Semillas Oleag y Productos	13.0	13.3	3.4	3.0	14.9	17.5	18.5	2.4	7.7	4.4	1.2	0.8	0.1	0.2	4.57	0.1
Semilla para Jardín	8.5	9.7	4.7	0.6	1.2	4.5	10.2	17.9	16.7	9.7	8.5	7.9	0.5	1.1	22.19	0.7
Flores	10.2	12.3	7.0	4.3	6.0	6.6	7.3	7.8	11.5	10.5	8.3	8.4	0.5	0.2	-35.03	0.1
Otros Productos Hortícolas	10.8	15.9	0.8	9.5	10.2	11.5	8.6	10.7	2.9	17.5	1.5	0.0	0.2	0.7	43.71	0.5
Imp Seleccionadas, No Agrícolas	7.8	8.2	12.5	7.6	10.9	10.5	8.8	6.2	6.6	6.4	5.9	8.6	42.4	2.4	1.39	1.5
Fertilizantes	2.9	0.9	9.0	5.3	21.7	6.7	17.6	9.5	9.3	9.3	0.4	7.5	0.2	0.1	0.00	0.0
Pescado	7.8	8.2	12.6	7.7	10.9	10.6	8.7	6.2	6.5	6.4	5.8	8.6	42.0	3.3	1.46	2.1
Pescado Fresco/Preparado	9.7	15.6	15.2	9.0	7.9	4.4	6.4	6.8	5.5	6.1	6.1	7.5	6.1	1.8	-8.86	1.1
Mariños	7.6	6.5	9.3	9.3	8.7	9.7	6.9	7.3	7.9	9.1	8.6	9.1	22.2	2.5	3.82	1.6
Pescado Otros Prod	7.3	7.7	16.6	4.4	15.8	14.8	12.5	4.2	4.8	2.4	1.3	8.3	13.8	57.4	-7.77	36.6
Maquinaria Agrícola	2.3	2.4	2.1	0.0	11.8	0.0	23.9	0.0	22.9	0.0	29.0	5.6	0.2	0.3	246.96	0.2
Otra Maquinaria Agr. y Partes	2.3	2.4	2.1	0.0	11.8	0.0	23.9	0.0	22.9	0.0	29.0	5.6	0.2	0.5	256.75	0.3

Venezuela: Calendario de Exportaciones Mensuales a EUA por Producto y Grupo, 1994-1998 e Indicadores de Desempeño Relativo

Rubro	Valor Exportaciones Mensuales como Porcentaje de las Exportaciones Anuales, Promedio 1994-1998												Indicadores de Desempeño Relativo			
	Ene	Feb	Mar	Abr	May	Jun	Jul	Ago	Sep	Oct	Nov	Dic	Partic. en Tot. Agríc. (Rubro)	(A)	(B)	(C)
Total Agrícola	7.2	11.5	15.2	13.5	10.2	8.2	5.5	4.9	5.6	5.5	5.1	7.6	100.0	0.8	8.30	1.0
Agricultura no de Competencia	7.9	14.0	18.4	14.6	10.5	6.8	4.1	3.4	4.4	4.3	4.1	7.5	66.1	1.4	9.90	1.8
Bananos, Plátanos	7.2	7.7	9.2	8.8	10.2	9.9	8.5	9.5	7.9	7.7	6.3	7.2	16.5	1.1	6.00	1.5
Café y Productos	9.0	17.5	22.0	17.2	9.9	4.7	1.6	0.3	3.2	3.1	3.5	8.0	43.4	1.5	11.40	2.0
Cacao y Productos	1.9	7.3	18.1	13.1	15.3	12.4	9.8	7.7	4.3	3.9	1.7	4.7	5.4	1.5	14.90	2.0
Espicias que No Completan	0.3	0.0	23.9	7.5	32.7	35.1	0.0	0.4	0.0	0.0	0.0	0.0	0.3	0.5	1.10	0.7
Aceites Esenciales	9.3	5.1	6.2	1.5	4.1	12.0	11.6	17.4	2.8	3.1	21.6	5.4	0.4	0.4	50.90	0.6
Importac. Agr que Completan	5.9	6.6	9.1	11.3	9.4	10.9	8.2	7.9	8.0	7.7	7.1	8.0	33.9	0.4	7.10	0.5
Animales y Productos	10.6	4.8	3.6	4.3	4.2	16.6	2.4	4.6	6.0	4.2	4.4	34.3	0.8	0.1	-10.00	0.1
Animales Vivos Excl. Aves	10.5	4.9	1.7	2.3	2.4	13.2	0.3	6.8	4.0	2.5	2.8	46.6	0.6	0.1	5.40	0.2
Caballo Burro Mula	10.4	2.1	0.1	0.2	1.1	12.0	0.0	6.2	4.6	1.8	3.5	57.9	0.5	4.8	-5.80	6.3
Productos No Animales	5.7	6.6	9.3	11.5	9.6	10.7	8.3	8.0	8.1	7.8	7.1	7.3	33.0	0.5	7.30	0.6
Granos y Piensos	4.9	7.8	8.3	6.8	8.3	9.4	8.2	6.4	7.7	10.1	10.4	11.6	5.9	3.3	28.10	4.3
Bleccocho y Berquillo	3.0	10.0	11.5	8.4	6.8	3.7	9.0	4.8	5.6	12.1	14.9	10.2	0.9	1.4	9.20	1.8
Pasta y Tallarines	7.4	10.6	6.9	6.7	9.7	9.3	7.8	10.0	12.1	6.3	3.4	9.6	1.5	7.6	41.90	9.9
Otros Granos y Preparados	4.3	6.1	8.2	6.5	8.1	11.0	8.3	5.3	6.4	10.7	12.2	12.9	3.5	3.8	25.00	5.0
Frutas y Preparados	5.3	3.9	17.0	15.9	27.3	16.9	2.8	2.6	2.7	2.7	1.8	1.3	3.8	0.3	6.50	0.4
Frutas Frescas/Cong	5.7	4.0	17.9	16.9	28.5	17.7	1.2	1.7	2.2	1.9	1.5	0.7	3.5	0.3	14.70	0.4
Cítricos Frescos	15.8	15.4	25.2	3.0	0.3	5.3	1.6	5.9	14.0	8.4	3.6	1.6	0.4	0.8	22.20	1.0
Mangos	0.0	1.2	17.9	20.4	36.8	22.4	1.2	0.1	0.0	0.0	0.0	0.0	2.7	1.9	37.20	2.4
Fresas Frescas/Cong	21.2	19.9	11.6	6.7	0.0	0.0	1.6	14.3	6.9	12.2	5.7	0.0	0.2	0.2	-33.80	0.2
Otras Frutas Frescas o Congeladas	37.8	4.3	10.4	10.0	5.4	0.0	0.7	4.5	3.0	4.8	11.8	7.3	0.2	0.4	46.70	0.5
Frutas Preparadas/Preservadas	1.1	2.6	7.2	5.1	14.7	9.0	18.7	11.0	7.0	11.0	4.5	8.0	0.3	0.3	-21.90	0.4
Otras Frutas Preparadas/Preservadas	1.1	2.6	7.2	5.1	14.7	9.0	18.7	11.0	7.0	11.0	4.5	8.0	0.3	0.3	-22.50	0.4
Jugo Frutas	6.0	6.1	10.3	10.3	11.2	5.8	11.1	11.1	6.7	8.8	4.0	8.7	0.9	0.2	-17.90	0.2
Fresas Frescas/Cong	21.2	19.9	11.6	6.7	0.0	0.0	1.6	14.3	6.9	12.2	5.7	0.0	0.2	0.2	-33.80	0.2
Otro Jugo Frutas	6.0	7.4	10.1	12.4	11.6	6.1	10.4	11.2	6.7	8.8	3.1	6.3	0.7	1.4	-15.50	1.8
Nueces y Preparados	0.0	0.0	0.0	7.7	17.7	36.4	38.2	0.0	0.0	0.0	0.0	0.0	0.5	0.2	51.10	0.2
Otras Nueces	0.0	0.0	0.0	8.9	20.6	26.0	44.5	0.0	0.0	0.0	0.0	0.0	0.4	5.0	0.00	6.5
Hortalizas y Preparados	6.6	8.5	8.4	6.1	6.8	10.9	8.7	6.5	8.9	10.2	7.6	10.8	5.2	0.3	-5.40	0.3
Hortalizas Frescas/Cong	8.8	14.0	33.6	16.1	2.7	0.0	2.2	0.7	5.9	7.5	4.3	4.2	0.2	0.0	-12.10	0.0
Hortalizas Prep/Preservadas	6.5	8.2	7.2	5.8	7.0	11.4	9.0	6.8	9.0	10.3	7.8	11.1	4.9	1.6	-1.50	2.1
Pimentas Chiles Prep	0.0	26.5	0.0	27.2	0.0	9.8	0.0	0.0	0.0	0.0	22.7	13.6	0.2	2.0	-28.30	2.6
Sopas y Salsas	6.5	8.7	8.6	1.1	5.8	13.4	7.1	8.9	9.2	10.9	7.9	11.9	3.2	6.3	5.50	8.2
Otras Hortalizas Prep/Preservadas	7.5	4.8	5.4	11.8	10.7	7.8	14.1	3.7	10.0	10.2	4.9	9.3	1.6	1.0	14.50	1.4
Azúcar y Productos Relacionados	6.9	9.4	15.1	23.6	5.8	12.9	7.6	4.9	8.6	4.7	0.0	0.5	6.4	0.7	67.60	0.9

Venezuela: Calendario de Exportaciones Mensuales a EUA por Producto y Grupo, 1984-1986 e Indicadores de Desempeño Relativo

Rubro	Valor Exportaciones Mensuales como Porcentaje de las Exportaciones Anuales, Promedio 1984-1986												Indicadores de Desempeño Relativo			
	Ene	Feb	Mar	Abr	May	Jun	Jul	Ago	Set	Oct	Nov	Dic	Partic. en Tot. Agric.	Partic. en LAC (Rubro)	Crecimiento 89-91 a 94-96	Indice Especialización 1984-1986
	(A)												(B)	(C)	(D)	
Melaza	6.5	9.2	16.7	26.5	5.2	14.0	7.7	2.4	7.6	4.2	0.0	0.0	5.6	7.1	65.20	9.2
Productos Confitería	10.0	10.4	4.4	3.3	10.0	5.6	6.7	22.0	15.4	8.0	0.0	4.2	0.8	0.6	59.30	0.8
Bebidas Excl. Jugo Fruta	7.4	7.2	6.3	9.0	9.0	8.4	7.6	12.5	7.5	8.6	8.0	9.5	5.6	1.2	-0.70	1.6
Bebidas de Malta	3.4	4.9	7.0	7.7	8.0	6.9	5.3	10.5	15.8	10.3	10.3	9.9	1.3	0.4	-13.90	0.5
Otras Bebidas	8.7	7.9	6.1	9.4	9.3	8.9	8.3	13.1	5.0	8.1	7.2	8.0	4.3	12.2	22.20	15.9
Semillas Oleag y Productos	2.7	0.6	0.8	2.8	4.0	5.4	11.7	16.6	13.5	11.0	18.7	12.2	4.1	2.4	13.00	3.2
Semillas Oleag. Nueces Aceiteras	0.9	0.0	0.0	3.4	3.8	7.7	14.4	18.2	17.8	6.2	9.6	18.0	2.2	2.6	67.70	3.4
Ajonjolí Semilla	0.9	0.0	0.0	3.4	3.8	7.7	14.4	18.2	17.8	6.2	9.6	18.0	2.2	4.1	83.30	5.3
Aceites Ceras Vegetales	5.2	1.5	1.9	2.4	4.8	2.9	9.5	16.1	9.1	12.2	28.5	5.8	1.7	2.2	2.50	2.9
Aceite Ajonjolí	5.3	1.6	2.0	2.4	4.9	3.0	8.2	16.3	9.2	12.4	28.9	5.9	1.7	37.2	-3.10	48.6
Tortas Oleaginosas Harinas	0.0	0.0	0.0	0.0	0.0	0.0	0.0	0.0	0.0	60.0	40.0	0.0	0.2	3.4	-4.00	4.4
Otros Productos Hortícolas	6.8	7.5	2.2	16.7	12.0	7.3	6.0	6.0	15.1	8.8	7.7	4.0	0.4	0.6	70.90	0.8
Imp. Seleccionadas, No Agrícolas	8.3	10.7	9.4	6.8	11.7	7.6	6.3	7.7	9.3	8.7	6.3	7.3	110.8	3.0	-5.10	4.0
Fertilizantes	17.7	19.2	10.0	1.8	18.1	0.0	0.3	4.5	10.5	12.7	2.5	2.7	25.9	4.0	-0.20	5.2
Nitrógeno	18.5	21.6	11.6	2.1	19.7	0.0	0.0	4.7	12.0	9.9	0.0	0.0	22.5	3.8	-8.60	5.0
Fosfato	12.4	3.2	0.0	0.0	7.5	0.0	2.6	3.5	0.2	31.4	19.2	20.0	3.4	6.5	27.20	8.4
Pescado	5.2	8.4	9.2	8.5	9.8	10.1	7.8	8.7	8.9	7.5	7.4	8.6	82.7	3.1	-6.20	4.1
Pescado Fresco/Preparado	7.1	7.4	6.6	6.2	7.6	7.2	7.8	9.4	7.9	8.7	9.0	15.1	14.4	1.9	-22.10	2.5
Mariscos	4.7	8.6	9.8	9.0	10.2	10.7	7.8	8.5	9.1	7.3	7.0	7.2	68.2	3.7	0.60	4.9
Químicos Agric	16.0	0.0	8.9	0.0	8.9	5.6	10.9	10.8	7.1	7.2	10.5	14.1	1.8	2.6	1.30	3.4
Otros Pesticidas	16.0	0.0	8.9	0.0	8.9	5.6	10.9	10.8	7.1	7.2	10.5	14.1	1.8	19.1	12.40	25.0
Maquinaria Agrícola	8.9	0.0	2.6	7.1	6.2	3.3	51.1	5.7	7.3	0.0	1.6	6.3	0.4	0.3	3.60	0.4
Otra Maquinaria Agr. y Partes	10.5	0.0	0.5	7.1	5.9	3.8	60.0	4.8	0.0	0.0	0.0	7.4	0.3	0.5	9.10	0.7

Argentina: Calendario de Exportaciones Mensuales a EUA por Producto y Grupo, 1994-1996 e Indicadores de Desempeño Relativo

Rubro	Valor Exportaciones Mensuales como Porcentaje de las Exportaciones Anuales, Promedio 1994-1996												Indicadores de Desempeño Relativo			
	Ene	Feb	Mar	Abr	May	Jun	Jul	Ago	Sep	Oct	Nov	Dic	Partic. en Tot. Agríc.	Partic. en LAC (Rubro)	Crecimiento 89-91 a 94-96	Índice Especialización 1994-1996
	(A)	(B)	(C)	(D)	(A)	(B)	(C)	(D)	(A)	(B)	(C)	(D)	(A)	(B)	(C)	(D)
Total Agrícola	5.1	4.8	7.2	8.5	10.3	10.7	9.1	9.7	14.0	8.8	6.1	5.7	100.0	5.3	-1.22	1.0
Agricultura no de Competencia	9.5	7.9	8.3	7.5	6.4	6.4	7.2	8.7	11.9	11.3	6.8	8.2	8.0	1.1	4.57	0.2
Cacao y Productos	3.8	2.8	2.3	15.1	3.1	2.3	6.2	12.0	34.2	12.9	1.4	3.8	0.4	0.8	74.81	0.2
Té	10.0	9.6	10.8	10.3	9.9	9.4	8.7	8.2	7.6	6.9	3.1	5.5	4.4	68.2	0.08	13.0
Aceites Esenciales	9.6	6.5	5.2	2.8	1.8	2.7	5.1	9.0	15.1	17.2	12.6	12.5	3.1	21.4	1.71	4.1
Importac. Agr que Completan	4.7	4.6	7.1	8.6	10.6	11.1	9.3	9.8	14.2	8.5	6.0	5.5	92.0	7.7	-2.42	1.5
Animales y Productos	8.4	6.8	9.3	7.5	7.8	8.2	7.4	8.2	10.4	9.2	8.2	8.7	29.8	18.8	-4.02	3.6
Animales Vivos Excl. Aves	11.1	7.4	8.4	6.1	8.1	9.8	6.0	4.7	4.3	7.1	1.4	25.6	0.5	0.7	16.63	0.1
Caballo Burro Mula	11.1	7.4	8.4	6.1	8.1	9.8	6.0	4.7	4.3	7.1	1.4	25.6	0.5	30.6	-0.96	5.8
Productos Cárnicos Excl. Aves	8.9	6.9	9.7	7.9	7.6	8.1	7.5	8.0	10.6	9.2	7.5	8.0	25.5	38.0	-3.52	7.2
Carne Vaca y Ternero	8.9	6.9	9.7	7.9	7.6	8.1	7.5	8.0	10.6	9.2	7.5	8.0	25.5	38.5	-3.21	7.3
Carne Vaca Ternero Preparada/Preserv	8.9	6.9	9.7	7.9	7.6	8.1	7.5	7.9	10.6	9.2	7.5	8.0	25.5	63.0	-4.33	12.0
Productos Lácteos	3.4	6.0	7.0	5.7	9.8	8.9	5.5	9.8	8.6	8.4	14.1	12.9	2.7	39.5	-12.37	7.5
Queso	3.0	6.3	6.7	6.0	9.3	9.4	5.8	8.8	8.2	8.7	14.9	13.0	2.5	77.6	-2.57	14.8
Otros Productos Lácteos	11.1	0.0	11.5	0.6	19.0	0.1	0.0	27.6	15.9	3.1	0.2	11.0	0.1	6.1	102.52	1.2
Cueros y Pieles	21.0	9.6	6.4	0.5	1.2	5.8	6.8	9.3	11.1	6.0	17.7	4.6	0.1	8.3	-13.14	1.6
Productos Animales	5.8	4.7	6.0	3.6	8.8	8.7	9.1	9.6	12.0	11.4	11.8	8.5	1.0	8.7	-7.87	1.7
Productos No Animales	2.9	3.5	6.0	9.1	12.0	12.4	10.2	10.8	16.1	8.2	4.9	4.0	62.2	6.0	1.56	1.1
Granos y Piensos	0.6	1.6	1.8	14.7	17.4	6.1	6.1	6.4	3.7	1.8	4.3	35.6	0.4	1.3	-41.62	0.3
Otros Granos y Preparados	0.0	3.4	2.4	16.9	47.5	4.9	5.0	7.4	5.7	0.5	2.6	3.8	0.1	0.9	-42.62	0.2
Frutas y Preparados	2.5	17.1	13.9	12.3	23.2	8.3	4.2	3.5	5.2	4.9	3.9	0.9	3.0	1.5	-4.29	0.3
Frutas Frescas/Cong	0.0	24.6	20.9	18.2	29.6	6.7	0.0	0.0	0.0	0.0	0.1	0.0	1.9	1.1	-5.21	0.2
Manzanas Frescas	0.0	1.5	8.3	23.5	45.3	21.3	0.0	0.0	0.0	0.0	0.0	0.0	0.3	11.1	-15.50	2.1
Peras	0.0	27.5	23.1	17.5	27.4	4.5	0.0	0.0	0.0	0.0	0.0	0.0	1.6	37.9	-1.00	7.2
Frutas Preparadas/Preserv	6.6	4.7	2.4	2.6	12.8	11.0	11.2	9.4	13.8	12.9	10.2	2.4	1.1	6.5	-3.80	1.2
Otras Frutas Preparadas/Preservadas	6.6	4.7	2.4	2.6	12.8	11.0	11.2	9.4	13.8	12.9	10.2	2.4	1.1	6.7	-4.47	1.3
Jugo Frutas	1.9	1.7	2.1	9.2	18.7	17.4	12.8	13.6	9.4	7.1	3.5	2.7	22.3	26.3	13.60	5.0
Jugo de Manzana	0.8	0.3	0.5	8.6	22.9	20.6	13.0	14.0	9.3	6.3	2.1	1.7	15.4	67.5	-1.13	12.9
Jugo Uvas	5.6	6.3	4.9	4.6	4.9	9.9	15.1	12.2	10.2	10.0	8.9	7.6	3.8	61.8	-7.05	11.8
Jugo Limón	5.2	2.0	4.9	5.5	4.1	4.3	8.4	24.2	19.3	13.1	6.6	2.3	0.8	66.8	1.64	13.1
Otro Jugo Frutas	2.3	3.0	7.0	22.3	18.5	13.8	9.3	9.1	5.2	5.8	2.4	1.6	2.3	30.0	8.73	5.7
Nueces y Preparados	7.7	5.4	5.0	6.7	5.6	6.2	12.7	10.9	14.1	8.1	6.1	11.5	0.6	1.6	0.77	0.3
Otras Nueces	7.7	5.4	5.0	6.7	5.7	6.0	12.7	11.0	14.1	8.1	6.2	11.6	0.6	52.3	7.99	10.0
Hortalizas y Preparados	16.0	12.1	11.4	5.8	3.4	6.7	5.1	6.7	8.4	7.9	7.7	9.0	2.3	0.8	-18.34	0.2
Hortalizas Frescas/Cong	27.3	29.3	17.4	1.8	0.0	0.6	0.5	0.9	0.9	7.7	5.1	8.6	0.7	0.3	-10.75	0.1

Argentina: Calendario de Exportaciones Mensuales a EUA por Producto y Grupo, 1964-1966 e Indicadores de Desempeño Relativo

Rubro	Valor Exportaciones Mensuales como Porcentaje de las Exportaciones Anuales, Promedio 1964-1966												Indicadores de Desempeño Relativo			
	Ene	Feb	Mar	Abr	May	Jun	Jul	Ago	Sep	Oct	Nov	Dic	Partic. en Tot. Agríc.	Partic. en LAC (Rubro)	Crecimiento 89-91 a 94-96	Índice Especialización 1964-1966
	(A)	(A)	(A)	(A)	(A)	(A)	(A)	(A)	(A)	(A)	(A)	(A)	(B)	(C)	(D)	
Alps	32.8	34.6	20.8	2.2	0.0	0.0	0.0	0.0	0.0	0.0	0.0	9.7	0.6	14.9	-13.22	2.8
Hortalizas Prep/Preserv	10.8	4.0	8.6	7.6	4.9	9.5	7.2	9.4	11.9	7.9	9.0	9.2	1.6	3.5	-18.31	0.7
Sopas y Salsas	10.3	4.0	9.2	7.8	5.0	9.9	7.4	9.4	12.3	7.4	8.6	8.7	1.5	20.0	205.56	3.8
Azúcar y Productos Relacionados	2.9	3.2	5.1	6.1	5.7	4.6	3.5	10.6	33.9	13.2	5.6	5.6	13.7	10.1	4.48	1.9
Azúcar, Caña y Remolacha	0.0	0.0	0.0	0.0	0.0	0.0	0.0	12.4	61.6	16.2	4.8	5.0	6.4	6.5	-0.01	1.2
Productos Conifera	7.9	1.9	6.3	5.5	4.3	6.1	8.2	15.8	14.8	15.1	7.0	7.1	2.3	12.2	-6.47	2.3
Otro Azúcar y Prods Relacionados	4.2	7.8	10.9	14.2	13.6	9.8	5.8	5.9	7.3	8.5	6.2	5.7	5.1	73.8	12.56	14.0
Tabaco Sin Procesar	3.4	3.8	1.5	2.7	9.1	16.1	7.6	8.0	18.1	11.5	12.6	5.6	7.2	14.9	8.45	2.8
Tabaco para Relleno	3.5	3.9	1.2	2.8	9.3	16.6	7.9	7.8	18.4	10.5	12.5	5.6	6.9	15.7	9.03	3.0
Tabaco Desechos	0.1	0.4	9.8	1.5	4.3	2.0	0.3	12.5	11.0	36.9	13.1	6.0	0.3	11.5	-2.61	2.2
Bebidas Excl. Jugo Fruta	4.0	6.1	6.2	7.7	7.2	5.2	5.2	8.1	8.8	13.6	10.6	17.4	0.9	1.3	2.88	0.3
Vino	4.0	6.1	6.2	7.6	7.2	5.2	5.2	8.2	8.8	13.6	10.6	17.4	0.9	6.4	-9.27	1.6
Semillas Oleag y Productos	4.7	4.1	9.8	34.8	10.8	12.7	6.3	4.9	2.8	4.0	2.5	2.7	4.7	18.8	7.51	3.6
Semillas Oleag. Nueces Aceiteras	0.1	0.2	9.2	45.9	14.4	9.5	6.0	5.4	1.5	3.3	2.9	1.7	3.4	27.0	20.50	5.1
Otras Semillas Oleag. Nueces	0.1	0.2	9.2	45.9	14.3	9.5	6.0	5.4	1.5	3.3	2.9	1.7	3.4	73.0	6.89	13.9
Aceites Ceras Vegetales	18.1	15.2	11.7	3.6	1.0	22.5	7.2	3.4	6.7	6.3	1.3	3.2	1.2	10.6	-2.83	2.0
Aceite Semilla Algodón	0.0	0.0	0.0	0.0	0.0	100.0	0.0	0.0	0.0	0.0	0.0	0.0	0.2	52.0	0.0	9.9
Aceite Oliva	10.3	1.9	4.8	8.5	5.8	4.2	12.7	10.3	2.7	22.2	4.5	12.2	0.2	77.8	8.27	14.8
Aceite de Maní	0.0	59.1	40.9	0.0	0.0	0.0	0.0	0.0	0.0	0.0	0.0	0.0	0.3	63.9	12.2	1.1
Otros Aceites Veg	35.9	5.8	5.3	4.8	0.0	10.7	11.0	3.6	13.7	5.5	1.2	2.4	0.5	5.9	-17.62	1.1
Algodón Excl. Borrax	0.0	0.0	0.0	0.0	7.0	17.0	32.0	15.8	23.9	3.4	0.9	0.0	5.5	82.0	0.0	15.6
Semilla para Jardín	0.1	2.2	75.8	16.5	2.4	1.3	0.6	0.2	0.2	0.4	0.1	0.2	1.7	12.3	5.82	2.3
Otros Productos Hortícolas	2.5	2.2	8.1	10.9	10.7	8.6	14.1	6.9	5.2	12.7	7.6	10.6	0.2	1.7	96.58	0.3
Imp Seleccionadas, No Agrícolas	10.0	6.8	8.4	7.2	6.5	8.6	6.2	7.7	7.9	9.0	9.4	12.2	14.7	2.8	-4.54	0.5
Pescado	9.9	6.6	8.1	7.4	6.0	8.5	6.4	7.4	8.4	9.1	9.6	12.8	12.7	3.3	-3.52	0.6
Pescado Fresco/Preparado	10.7	6.9	8.9	7.4	5.5	8.4	6.2	6.7	7.4	9.2	9.8	13.1	11.4	10.3	-5.95	2.0
Mariscos	3.3	4.3	0.8	7.0	10.1	9.6	7.4	13.8	17.5	8.1	8.3	9.8	1.3	0.5	-4.75	0.1
Químicos Agríc	11.1	8.7	11.5	7.1	9.5	8.0	4.6	9.4	4.4	8.0	9.0	8.8	1.7	16.7	10.03	3.2
Herbicidas	11.8	9.2	12.2	7.5	8.1	4.2	4.9	10.0	4.6	8.5	9.6	9.3	1.6	24.0	4.17	4.6
Maquinaria Agrícola	10.1	4.9	5.9	2.7	13.8	9.4	10.3	11.8	10.0	11.1	4.4	5.7	0.3	1.7	-19.19	0.3
Otra Maquinaria Agr. y Partes	9.5	4.9	5.7	2.8	13.5	9.5	10.5	12.0	10.1	11.3	4.4	5.8	0.3	3.3	-8.16	0.6

Brasil: Calendario de Exportaciones Mensuales a EUA por Producto y Grupo, 1994-1996 e Indicadores de Desempeño Relativo

Rubro	Valor Exportaciones Mensuales como Porcentaje de las Exportaciones Anuales, Promedio 1994-1996												Indicadores de Desempeño Relativo			
	Ene	Feb	Mar	Abr	May	Jun	Jul	Ago	Set	Oct	Nov	Dic	Partic. en Tot. Agríc.	Partic. en LAC (Rubro)	Crecimiento 89-91 a 94-96	Índice Especialización 1994-1996
	(A)	(A)	(A)	(A)	(A)	(A)	(A)	(A)	(A)	(A)	(A)	(A)	(B)	(C)	(D)	
Total Agrícola	9.8	7.3	6.5	6.7	6.7	7.7	7.5	10.2	10.0	9.4	9.8	8.4	100.0	12.7	-6.68	1.0
Agricultura no de Competencia	10.3	6.3	6.0	6.2	5.0	6.7	7.5	10.6	10.6	10.4	10.7	9.6	44.9	15.3	-5.38	1.2
Café y Productos	9.2	5.6	5.2	5.9	5.2	7.2	8.6	11.5	11.5	9.9	10.5	9.4	33.7	19.8	-3.96	1.6
Cacao y Productos	16.4	9.7	8.7	6.0	2.8	3.6	2.4	7.2	7.6	13.5	12.2	10.0	6.7	32.0	-8.12	2.5
Té	11.7	9.0	10.8	11.9	10.9	11.8	8.7	6.3	4.5	4.1	2.8	7.5	0.3	11.0	-14.33	0.9
Especies que No Completan	8.2	5.5	4.7	1.9	3.9	7.4	5.7	9.6	13.4	14.7	14.8	10.1	1.3	44.1	-7.26	3.5
Caucho y Goma Cruda	0.1	0.4	13.0	78.6	0.2	0.7	2.2	0.2	0.2	4.0	0.2	2.4	0.1	20.1	-17.87	1.8
Seda Cruda	6.5	6.6	8.2	8.4	9.8	12.2	9.2	7.2	5.6	11.5	8.7	6.2	0.2	100.0	0.12	7.9
Aceites Esenciales	10.5	7.4	10.2	8.3	7.9	7.7	6.7	3.6	7.4	7.9	10.0	12.5	2.4	39.5	5.25	3.1
Medicamentos Naturales	7.8	5.6	7.7	9.1	12.7	5.2	16.5	8.4	7.1	2.4	8.7	8.9	0.1	27.1	0.49	2.1
Importac. Agr que Completan	9.4	8.1	6.8	7.1	8.0	8.6	7.5	10.0	9.5	8.6	9.0	7.5	55.2	11.2	-7.66	0.9
Animales y Productos	8.0	6.6	8.2	8.6	9.6	9.1	8.5	12.0	8.7	8.3	6.6	5.9	7.3	11.1	17.20	0.9
Productos Cárnicos Excl. Ave	8.6	7.1	9.0	9.4	10.6	9.7	8.8	11.9	8.3	8.7	4.9	5.0	5.4	19.3	18.59	1.5
Carne Vaca y Ternero	8.6	7.1	9.0	9.4	10.6	9.7	8.8	12.0	8.2	6.7	5.0	5.0	5.3	19.4	19.37	1.5
Carne Vaca Ternero Preparada/Preserv	8.7	7.1	9.0	9.4	10.6	9.7	8.8	12.0	8.2	6.7	5.0	5.0	5.3	31.8	17.92	2.5
Productos Lácteos	6.5	7.4	10.3	6.3	6.7	11.9	6.2	13.3	7.2	6.6	9.5	8.0	0.1	4.2	177.09	0.3
Otros Productos Lácteos	6.5	7.5	10.3	6.3	6.7	11.9	6.3	13.2	7.2	6.7	9.5	8.0	0.1	12.4	0.00	1.0
Productos Animales	5.8	4.6	5.5	6.1	6.9	7.3	7.3	12.7	10.0	13.9	11.6	8.3	1.6	33.9	-6.89	2.7
Productos No Animales	9.7	8.3	6.6	6.8	7.7	8.5	7.4	9.7	9.6	8.6	9.3	7.7	47.9	11.2	-10.02	0.9
Granos y Piensos	12.6	7.8	6.4	9.5	6.1	9.6	5.8	8.4	9.4	5.9	12.1	6.5	0.2	1.6	2.25	0.1
Otros Granos y Preparados	14.7	7.3	8.4	9.8	5.5	8.8	7.5	8.6	7.6	6.0	8.8	7.0	0.1	2.3	77.45	0.2
Frutas y Preparados	6.2	4.0	2.3	7.1	8.1	5.3	3.0	2.1	5.3	18.8	25.3	12.6	0.8	1.0	11.65	0.1
Frutas Frescas/Cong	6.3	2.2	0.1	6.3	8.0	3.3	0.7	0.2	4.3	22.7	32.1	13.9	0.8	0.8	30.50	0.1
Mangos	1.2	0.2	0.0	0.0	0.0	0.0	0.0	0.0	5.4	32.8	47.3	13.0	0.4	4.5	38.69	0.4
Frutas Preparadas/Preserv	6.0	8.8	8.5	9.1	8.4	10.6	9.3	7.4	8.0	8.0	6.7	9.1	0.2	3.0	-8.38	0.2
Otras Frutas Preparadas/Preservadas	6.0	8.8	8.5	9.1	8.4	10.6	9.3	7.4	8.0	8.0	6.7	9.1	0.2	3.1	-8.96	0.2
Jugo Frutas	9.5	8.1	7.1	8.4	7.2	5.7	7.0	5.4	8.5	10.8	13.8	8.7	13.9	39.7	-9.17	3.1
Jugo de Manzana	1.4	1.0	3.3	8.8	27.0	19.2	5.8	10.4	7.7	10.4	1.2	3.9	0.5	4.8	146.09	0.4
Jugo Uvas	7.0	1.9	4.7	4.2	7.7	9.1	9.2	8.3	11.6	17.9	10.1	8.3	0.3	11.7	0.79	0.9
Jugo Naranja	9.8	8.6	7.3	8.5	6.3	5.1	6.8	4.9	8.5	10.8	14.4	9.0	12.7	68.8	-4.36	5.4
Otro Jugo Frutas	6.8	5.2	8.9	6.0	10.0	7.0	12.3	11.5	8.3	8.1	11.0	4.8	0.3	8.4	-17.92	0.7
Nueces y Preparados	9.1	7.6	6.9	8.1	10.2	10.7	8.2	7.6	6.9	6.9	8.3	7.6	9.1	56.0	-1.94	4.6
Nuez Brasil	2.5	2.7	2.3	7.1	16.7	20.7	16.3	7.9	6.5	4.1	7.0	6.3	0.8	50.3	0.32	4.0
Acajú	9.7	8.1	7.4	8.2	9.7	9.7	7.5	8.9	7.7	7.1	8.4	7.7	8.3	98.2	0.11	7.8
Hortalizas y Preparados	6.1	5.7	6.5	6.5	8.7	9.7	11.9	10.8	11.1	6.9	8.8	7.3	0.5	0.4	-14.73	0.0

Brasil: Calendario de Exportaciones Mensuales a EUA por Producto y Grupo, 1994-1996 e Indicadores de Desempeño Relativo

Rubro	Valor Exportaciones Mensuales como Porcentaje de las Exportaciones Anuales, Promedio 1994-1996												Indicadores de Desempeño Relativo			
	Ene	Feb	Mar	Abr	May	Jun	Jul	Ago	Set	Oct	Nov	Dic	Partic. en Tot. Agríc.	Partic. en LAC (Rubro)	Crecimiento 88-91 a 94-96	Indice Especialización 1994-1996
	(A)	(B)	(C)	(D)	(A)	(B)	(C)	(D)	(A)	(B)	(C)	(D)	(A)	(B)	(C)	(D)
Hortalizas Prep/Preservadas	6.7	6.2	7.1	7.0	8.5	8.4	11.5	10.1	10.3	6.6	9.6	8.0	0.5	2.5	-12.36	0.2
Otras Hortalizas Prep/Preservadas	5.9	7.0	7.0	7.1	9.1	8.5	12.0	10.6	10.5	6.8	9.5	6.2	0.4	4.1	-6.09	0.3
Azúcar y Productos Relacionados	17.8	17.9	12.1	6.8	8.2	6.1	7.0	5.1	9.2	3.5	2.9	3.6	8.4	15.0	-3.57	1.2
Azúcar, Caña Remolacha	19.8	20.0	13.1	6.9	8.4	5.6	6.6	3.7	8.9	2.2	1.8	3.0	7.3	17.8	0.66	1.4
Productos Confitaría	5.3	5.2	5.9	5.8	7.0	9.2	8.9	13.7	10.8	11.2	9.5	7.5	1.2	15.5	-14.25	1.2
Tabaco Sin Procesar	4.7	3.1	1.8	4.0	6.2	11.8	7.9	19.3	13.7	9.9	8.8	8.9	12.0	60.4	0.30	4.8
Tabaco para Rellenos	4.2	3.0	1.8	3.8	6.1	12.1	8.0	19.9	13.9	10.1	8.4	8.6	11.3	62.2	0.02	4.9
Tabaco Desechos	12.1	3.7	1.5	6.6	6.2	8.2	4.8	11.2	9.7	8.0	14.3	13.9	0.7	77.0	6.83	6.1
Bebidas Excl. Jugo Fruta	8.2	8.6	11.5	8.5	7.8	7.6	4.8	8.0	7.6	9.6	8.3	9.5	0.6	2.3	5.42	0.2
Vino	8.3	8.6	11.7	8.6	7.7	7.8	4.6	7.9	7.4	9.5	8.2	9.7	0.6	10.7	-5.50	0.8
Semillas Oleag y Productos	11.5	7.6	7.3	7.0	7.3	8.7	6.5	6.8	7.0	12.2	8.1	10.0	2.0	19.8	-8.22	1.6
Aceites Ceras Vegetales	11.6	7.8	7.2	6.9	7.4	8.7	6.4	6.8	7.0	12.3	8.1	10.0	2.0	43.1	-5.03	3.4
Otros Aceites Veg	12.5	8.1	6.9	7.4	7.9	5.8	6.6	7.1	6.7	11.6	8.7	10.7	1.9	49.2	2.73	3.9
Otros Productos Hortícolas	10.6	3.4	1.6	7.9	11.3	13.1	8.8	8.4	3.8	8.1	15.5	7.9	0.1	3.5	3.36	0.3
Imp Seleccionadas, No Agrícolas	7.0	4.7	4.3	7.1	7.7	15.1	10.3	11.0	7.9	9.1	8.5	7.3	10.1	4.8	-10.55	0.4
Fertilizantes	1.1	19.7	17.8	12.8	3.8	28.8	1.1	0.9	12.6	0.9	0.5	0.1	0.4	0.9	2.78	0.1
Nitrógeno	0.0	22.5	20.0	13.9	0.0	29.5	0.0	0.0	14.1	0.0	0.0	0.0	0.3	0.9	-8.09	0.1
Pescado	7.0	2.4	2.1	3.9	8.0	16.9	12.9	13.0	9.3	9.8	8.6	6.5	6.6	4.1	-8.27	0.3
Pescado Fresco/Preparado	7.2	6.3	7.7	4.5	9.1	8.1	9.2	10.9	10.4	10.3	8.8	7.4	0.9	2.0	-9.73	0.2
Mariscos	6.9	1.8	1.1	3.8	7.9	18.5	13.5	13.2	9.1	9.5	8.2	6.4	5.6	5.1	-7.45	0.4
Químicos Agríc	6.8	7.4	5.9	16.1	7.1	10.9	6.1	7.5	3.4	8.2	9.2	11.4	1.9	45.5	-3.22	3.6
Fungicidas	17.2	11.2	10.6	3.6	3.4	10.1	8.3	8.8	4.1	5.6	13.5	3.6	0.3	31.7	-5.34	2.5
Herbicidas	6.0	6.3	5.2	12.9	8.6	8.7	6.4	8.3	2.7	9.8	10.3	15.1	1.3	45.9	-7.79	3.6
Otros Pesticidas	1.9	8.5	4.7	36.5	5.0	18.9	3.3	3.7	5.2	5.1	2.5	4.8	0.4	64.6	18.72	5.1
Maquinaria Agrícola	9.6	8.0	9.8	8.5	8.2	7.7	6.0	8.9	6.0	10.7	9.1	7.5	1.2	15.8	-14.57	1.3
Tractores Etc	6.6	4.6	16.4	4.0	7.3	6.8	9.1	10.7	1.9	16.9	5.8	10.0	0.2	5.6	-30.72	0.4
Otra Maquinaria Agr. y Partes	10.3	8.7	8.4	9.4	8.3	7.9	5.4	8.6	6.9	9.4	9.8	7.0	1.0	25.8	-6.43	2.0

Paraguay: Calendario de Exportaciones Mensuales a EUA por Producto y Grupo, 1994-1996 e Indicadores de Desempeño Relativo

Rubro	Valor Exportaciones Mensuales como Porcentaje de las Exportaciones Anuales, Promedio 1994-1996												Indicadores de Desempeño Relativo			
	Ene	Feb	Mar	Abr	May	Jun	Jul	Ago	Sep	Oct	Nov	Dic	Partic. en Tot. Agric.	Partic. en LAC (Rubro)	Crecimiento 89-91 a 94-96	Índice Especialización 1994-1996
	(A)	(B)	(C)	(D)	(E)	(F)	(G)	(H)	(I)	(J)	(K)	(L)	(M)	(N)	(O)	(P)
Total Agrícola	6.4	8.8	5.8	7.7	5.9	4.9	3.5	8.4	7.6	15.0	16.0	9.9	100.0	0.1	-3.10	1.0
Agricultura no de Competencia	9.1	13.3	8.4	9.8	8.4	9.6	7.9	5.2	8.8	8.2	2.7	8.6	15.9	0.0	-12.70	0.4
Té	0.0	11.7	35.1	1.2	0.0	13.3	0.0	0.0	0.0	34.8	3.9	0.4	0.4	0.1	-10.30	1.1
Especies que No Completan	16.4	11.4	13.4	14.6	14.7	13.4	2.7	4.1	3.8	0.0	5.4	0.0	0.8	0.2	-8.00	2.1
Aceites Esenciales	8.9	13.4	7.4	9.8	8.3	9.3	8.4	5.4	9.3	8.9	1.7	9.1	14.7	2.2	-10.90	19.4
Importac. Agr que Completan	5.9	7.9	5.3	7.3	5.4	4.1	2.7	9.0	7.4	16.3	18.5	10.1	84.1	0.2	0.00	1.3
Animales y Productos	9.3	6.3	5.8	5.0	6.3	9.4	6.1	11.3	12.6	9.8	8.1	10.1	33.1	0.5	50.20	4.0
Productos Cárnicos Excl. Ave	13.9	0.0	3.0	0.0	0.0	7.8	6.7	13.8	13.3	6.7	10.0	24.9	5.5	0.2	0.00	1.6
Carne Vacca y Ternero	13.9	0.0	3.0	0.0	0.0	7.8	6.7	13.8	13.3	6.7	10.0	24.9	5.5	0.2	0.00	1.6
Carne Vacca Ternero Preparada\Present	13.9	0.0	3.0	0.0	0.0	7.8	6.7	13.8	13.3	6.7	10.0	24.9	5.5	0.3	0.00	2.6
Cueros y Pieles	0.0	0.0	0.0	0.0	0.0	0.0	0.0	0.0	100.0	0.0	0.0	0.0	0.2	0.3	-43.10	2.4
Otros Cueros Pieles	0.0	0.0	0.0	0.0	0.0	0.0	0.0	0.0	100.0	0.0	0.0	0.0	0.2	0.3	-44.70	2.9
Productos Animales	8.4	7.6	6.4	6.1	7.7	9.8	6.0	10.9	11.8	10.5	7.8	7.1	27.4	5.1	130.60	45.1
Productos No Animales	3.7	9.0	5.1	8.8	4.8	0.6	0.5	7.5	4.0	20.5	25.3	10.1	51.0	0.1	-8.50	0.9
Azúcar y Productos Relacionados	0.0	1.0	0.0	0.1	1.6	0.5	0.0	0.0	0.0	37.3	48.4	10.9	26.7	0.4	1.80	3.7
Azúcar, Caña y Remolacha	0.0	1.0	0.0	0.1	1.3	0.5	0.0	0.0	0.1	36.7	49.1	11.1	26.3	0.6	2.90	5.1
Tabaco Sin Procesar	20.1	26.4	12.4	7.3	0.0	0.0	0.0	3.4	0.9	5.5	0.0	24.0	9.4	0.4	21.00	3.7
Tabaco para Folleno	20.1	26.4	12.4	7.3	0.0	0.0	0.0	3.4	0.9	5.5	0.0	24.0	9.4	0.5	22.00	4.1
Bebidas Excl. Jugo Fruta	0.0	0.0	0.0	0.0	0.0	38.2	0.0	37.2	24.6	0.0	0.0	0.0	0.3	0.0	43.30	0.1
Vino	0.0	0.0	0.0	0.0	0.0	38.2	0.0	37.2	24.6	0.0	0.0	0.0	0.3	0.1	35.40	0.5
Semillas Oleag y Productos	0.0	13.2	10.0	27.1	14.5	0.0	0.0	21.9	13.3	0.0	0.0	0.0	13.9	1.2	-16.60	10.7
Aceites Ceras Vegetales	0.0	13.2	10.0	27.1	14.5	0.0	0.0	21.9	13.3	0.0	0.0	0.0	13.9	2.7	-6.30	23.4
Otros Aceites Veg	0.0	13.2	10.0	27.1	14.5	0.0	0.0	21.9	13.3	0.0	0.0	0.0	13.9	3.3	-9.00	28.8
Imp Seleccionadas, No Agrícolas	61.7	0.0	0.0	15.4	0.0	0.0	0.0	0.0	0.0	22.9	0.0	0.0	0.2	0.0	50.60	0.0
Pescado	80.0	0.0	0.0	20.0	0.0	0.0	0.0	0.0	0.0	0.0	0.0	0.0	0.2	0.0	43.90	0.0
Pescado Fresco\Preparado	80.0	0.0	0.0	20.0	0.0	0.0	0.0	0.0	0.0	0.0	0.0	0.0	0.2	0.0	39.50	0.0
Melaza	0.0	0.0	0.0	0.0	25.8	0.0	0.0	0.0	0.0	74.2	0.0	0.0	0.2	0.0	0.00	0.3
Algodón Excl. Borrás	0.0	0.0	0.0	0.0	0.0	0.0	44.5	55.5	0.0	0.0	0.0	0.0	0.6	0.2	0.00	1.7

Uruguay: Calendario de Exportaciones Mensuales a EUA por Producto y Grupo, 1994-1996 e Indicadores de Desempeño Relativo

Rubro	Valor Exportaciones Mensuales como Porcentaje de las Exportaciones Anuales, Promedio 1994-1996												Indicadores de Desempeño Relativo			Índice Especialización 1994-1996 (D)
	Ene	Feb	Mar	Abr	May	Jun	Jul	Ago	Sat	Oct	Nov	Dic	Partic. en Tot. Agríc. (A)	Partic. en LAC (Rubro) (B)	Crecimiento 89-91 a 94-96 (C)	
Total Agrícola	6.6	5.4	6.1	7.3	7.7	8.0	7.9	9.6	8.2	8.7	11.7	12.9	100.0	0.4	0.50	1.0
Agricultura no de Competencia	33.9	4.2	9.7	4.2	6.9	5.9	1.2	2.6	1.2	3.2	8.3	18.7	0.9	0.0	0.50	0.0
Lana sin Procesar para Alfombras	33.0	12.0	24.9	0.0	17.0	13.1	0.0	0.0	0.0	0.0	0.0	0.0	0.3	23.0	4.20	58.7
Aceites Esenciales	33.2	0.0	2.0	8.7	0.0	0.0	0.3	0.0	0.0	6.6	17.2	31.9	0.4	0.2	-8.50	0.6
Importac. Agr que Compiten	6.4	5.4	6.0	7.3	7.7	8.0	7.9	9.6	8.2	8.8	11.8	12.9	99.1	0.6	-0.30	1.6
Animales y Productos	5.8	6.1	6.5	7.9	7.7	9.1	9.0	11.0	9.4	7.0	9.8	10.7	86.0	4.0	9.90	10.3
Productos Cármicos Excl. Ave	5.4	4.6	5.9	7.6	7.7	9.3	10.2	10.9	10.0	6.3	10.6	11.5	52.9	5.9	7.10	15.0
Carne Vacca y Ternero	5.2	4.6	6.0	7.4	7.8	9.3	10.3	11.0	10.0	6.4	10.5	11.6	52.2	5.9	7.10	15.0
Carne Vacca Ternero Preparada/Preserv	7.4	4.9	8.0	9.0	8.9	10.8	10.9	12.0	10.9	5.7	7.0	4.6	21.8	4.0	-11.70	10.3
Otros Productos Cármicos	36.7	13.8	0.0	33.0	0.0	0.0	5.4	0.0	0.0	0.0	0.0	11.1	0.3	3.5	1.30	9.0
Productos Lácteos	0.0	2.3	3.7	3.6	10.1	5.5	5.3	5.0	8.3	10.9	16.3	29.1	5.2	5.8	-8.40	14.9
Queso	0.0	2.3	3.7	3.6	10.1	5.5	5.3	5.0	8.3	10.9	16.3	29.1	5.2	12.0	2.70	30.8
Lana sin Procesar para Ropa	7.8	16.0	8.3	10.4	8.2	10.3	9.1	11.7	6.4	5.1	4.1	2.7	13.1	78.2	6.30	199.8
Embutidos Empacados	6.5	8.9	9.1	13.2	4.8	4.4	3.5	19.5	5.8	8.9	5.4	10.1	2.3	7.4	15.10	19.8
Productos Animales	7.2	3.5	7.6	7.6	6.5	9.5	6.3	11.7	11.3	9.8	10.9	8.0	12.2	7.9	25.00	20.1
Productos No Animales	9.9	0.8	3.1	3.4	8.0	0.7	0.8	0.5	0.8	20.8	24.4	26.7	13.1	0.1	-5.40	0.2
Granos y Piensos	0.0	0.0	0.0	12.7	0.3	0.0	0.0	0.0	0.0	7.5	1.6	77.9	0.4	0.1	-6.50	0.3
Jugo Frutas	7.0	0.0	7.0	8.4	54.4	0.0	0.0	0.0	9.7	4.4	9.1	0.0	0.5	0.0	-12.00	0.1
Jugo de Manzana	0.0	0.0	0.0	0.0	91.3	0.0	0.0	0.0	8.7	0.0	0.0	0.0	0.3	0.1	-21.40	0.2
Jugo Naranja	17.9	0.0	17.9	17.9	0.0	0.0	0.0	0.0	11.6	11.4	23.2	0.0	0.2	0.0	0.00	0.1
Hortalizas y Preparados	60.6	4.4	1.9	2.1	0.1	0.0	0.0	0.0	0.4	0.1	3.1	27.4	1.9	0.0	36.90	0.1
Hortalizas Frescas/Cong	60.9	4.4	1.9	2.1	0.1	0.0	0.0	0.0	0.0	0.1	3.1	27.3	1.8	0.1	49.70	0.1
Cebollas	60.9	4.4	1.9	2.1	0.1	0.0	0.0	0.0	0.0	0.1	3.1	27.3	1.8	0.6	0.00	1.4
Azúcar y Productos Relacionados	0.3	0.3	0.4	0.9	5.3	0.0	1.1	0.5	0.5	29.0	32.6	29.2	9.2	0.5	-6.00	1.3
Azúcar, Caña y Remolacha	0.0	0.0	0.0	0.0	0.0	0.0	0.0	0.0	0.0	32.6	38.4	31.0	8.0	0.6	-4.90	1.5
Productos Confitería	4.7	0.0	2.0	0.0	28.9	0.0	6.1	6.5	7.0	9.2	13.9	21.8	0.7	0.3	110.60	0.7
Otro Azúcar y Prods Relacionados	0.0	4.3	4.6	15.2	52.5	0.0	11.5	0.0	0.0	0.0	0.0	12.0	0.6	0.6	-30.00	1.5
Semilla para Jardín	7.5	0.0	30.7	25.4	30.5	0.3	0.0	0.0	0.0	0.2	5.4	0.0	0.9	0.5	5.60	1.3
Imp Seleccionadas, No Agrícolas	7.1	3.6	7.3	7.3	7.0	9.5	8.6	11.3	10.7	8.6	8.6	10.5	59.7	0.8	-1.70	2.1
Pescado	7.1	3.6	7.3	7.3	7.0	9.5	8.6	11.3	10.7	8.6	8.6	10.5	59.7	1.2	0.30	2.9
Pescado Fresco/Preparado	7.4	3.6	6.5	7.2	6.9	9.7	8.5	11.2	10.5	8.6	9.2	10.7	53.3	3.6	-2.70	9.1
Mariscos	4.9	3.8	13.5	8.3	7.9	7.1	10.2	11.8	12.4	8.2	9.4	8.5	6.4	0.2	3.90	0.5
Carne Vacca Ternero Fresca/Cong	3.7	4.3	4.5	6.3	7.1	8.3	9.8	10.3	9.3	6.9	13.0	16.5	30.4	8.8	0.00	22.4
Carne Varia Fresca/Cong	0.0	0.0	0.0	0.0	0.0	18.1	10.7	7.9	8.9	8.5	41.4	4.6	0.3	19.0	48.5	48.5
Arroz	0.0	0.0	0.0	0.0	0.0	0.0	0.0	0.0	0.0	8.8	0.0	91.2	0.3	16.5	0.00	42.1

Chile: Calendario de Exportaciones Mensuales a EUA por Producto y Grupo, 1994-1996 e Indicadores de Desempeño Relativo

Rubro	Valor Exportaciones Mensuales como Porcentaje de las Exportaciones Anuales, Promedio 1994-1996												Indicadores de Desempeño Relativo			
	ENE	FEB	MAR	ABR	MAY	JUN	JUL	AGO	SET	OCT	NOV	DIC	Partic. en Tot. Agric.	Partic. en LAC (Rubro)	Creclimiento 89-91 a 94-96	Indice Especialización 1994-1996
	A	B	C	D	E	F	G	H	I	J	K	L	M	N	O	P
Total Agrícola	13.0	13.7	15.9	14.4	6.8	5.2	4.5	4.3	4.3	3.9	3.7	10.4	100.0	6.1	1.92	1.0
Agricultura no de Competencia	6.7	7.5	6.0	4.5	5.0	7.9	11.1	13.9	11.9	12.1	6.1	7.3	1.4	0.2	27.03	0.0
Cacao y Productos	12.8	1.1	7.7	1.9	0.8	0.8	0.6	1.9	26.6	30.6	5.9	9.5	0.3	0.7	34.00	0.1
Té	2.4	8.7	7.5	7.7	6.9	5.9	12.1	18.6	11.2	7.1	4.5	7.4	0.6	10.4	27.76	1.7
Especies que No Completan	5.8	8.5	3.8	3.0	4.7	13.2	17.5	16.3	5.1	8.7	8.4	5.0	0.5	8.0	33.15	1.3
Importac. Agr que Completan	13.1	13.7	16.1	14.5	6.8	5.2	4.4	4.2	4.2	3.7	3.7	10.5	98.6	9.6	0.98	1.6
Animales y Productos	8.5	12.9	10.6	10.7	10.2	3.7	7.8	11.2	1.7	12.1	3.3	7.3	0.4	0.3	11.48	0.1
Animales Vivos Excl. Aves	5.9	0.8	6.5	7.3	11.9	3.7	9.1	18.3	1.6	19.4	3.7	11.8	0.2	0.4	72.74	0.1
Cabello Burro Mula	2.0	1.3	7.7	11.7	18.9	6.0	7.4	30.6	0.0	6.8	6.1	1.8	0.1	9.4	26.71	1.5
Lana sin Procesar para Ropa	18.4	38.5	23.5	15.8	3.8	0.0	0.0	0.0	0.0	0.0	0.0	0.0	0.1	10.5	-7.01	1.7
Productos No Animales	13.1	13.8	16.1	14.5	6.8	5.2	4.4	4.1	4.2	3.7	3.7	10.5	98.2	11.0	0.18	1.8
Granos y Piensos	5.9	5.2	5.9	6.0	10.5	8.7	12.5	11.2	7.2	11.0	4.7	11.2	0.8	3.4	-13.69	0.6
Biscocho y Barquillo	7.4	4.9	7.3	6.0	9.6	2.8	15.4	9.6	8.6	7.2	5.9	15.4	0.2	2.0	-6.71	0.3
Pasta y Tallarines	5.7	5.7	5.7	5.9	11.0	10.0	11.6	11.6	7.1	10.1	4.7	10.8	0.6	22.6	101.60	3.7
Frutas y Preparados	18.3	19.7	19.7	15.0	4.7	1.8	1.0	0.9	1.4	1.8	2.3	13.5	60.3	36.1	-3.97	5.9
Frutas Frescas/Cong	18.7	20.1	20.0	15.2	4.4	1.5	0.7	0.6	1.2	1.7	2.2	13.6	58.8	38.7	-3.51	6.3
Manzanas Frescas	0.2	2.8	27.7	30.0	30.3	7.1	1.5	0.3	0.0	0.0	0.0	0.0	1.5	77.4	0.85	12.6
Aguaçates	0.0	0.0	0.0	0.0	0.0	0.2	0.8	0.8	21.4	35.1	37.8	3.9	2.7	79.1	-3.17	12.9
Bayas Excl. Fresas	10.1	18.4	15.3	14.2	13.3	8.9	4.5	5.0	2.0	0.3	0.6	7.4	1.4	59.4	-7.03	9.7
Cítricos Frescos	0.6	0.0	0.0	0.0	0.0	11.6	44.0	33.2	9.6	0.3	0.1	0.7	0.3	3.8	6.21	0.6
Uvas Frescas	20.6	21.8	23.4	17.2	1.1	0.1	0.0	0.0	0.0	0.0	0.2	15.6	39.3	76.9	-2.12	12.6
Kiwi Fresco	0.0	0.0	0.9	32.9	36.5	13.3	6.3	6.5	3.2	0.5	0.0	0.0	2.8	100.0	0.06	16.3
Melocotones	37.5	29.2	14.3	0.3	0.0	0.0	0.0	0.0	0.0	0.0	1.4	17.3	5.1	99.6	0.07	16.3
Peras	1.9	28.0	25.4	15.1	19.5	10.1	0.1	0.0	0.0	0.0	0.0	0.0	2.2	62.1	0.72	10.1
Ciuelas	25.5	30.9	23.2	9.4	0.8	0.0	0.0	0.0	0.0	0.0	0.2	10.0	2.8	98.4	-0.12	16.2
Other Fruit Fresh/FTZ	10.8	5.0	4.2	4.0	6.9	2.3	1.1	1.6	1.1	1.5	11.3	50.2	1.1	13.9	-9.14	2.3
Frutas Preparadas/Preservadas	4.7	4.3	5.2	8.3	13.8	13.6	11.1	9.1	9.6	6.3	5.4	8.6	1.5	9.8	-14.08	1.6
Otras Frutas Preparadas/Preservadas	4.7	4.3	5.2	8.3	13.8	13.6	11.1	9.1	9.6	6.3	5.4	8.6	1.5	10.1	-14.65	1.7
Jugo Frutas	4.2	1.5	4.6	13.4	12.7	14.5	16.3	12.5	7.1	5.0	4.9	3.5	7.4	10.1	17.43	1.7
Jugo de Manzana	2.9	0.3	0.6	5.1	14.5	17.4	21.9	14.9	8.5	5.4	5.5	3.1	4.1	20.8	-2.80	3.4
Jugo Uvas	7.1	4.5	5.6	11.9	9.3	11.8	7.8	10.3	6.4	9.3	7.0	9.1	0.8	14.5	17.30	2.4
Otro Jugo Frutas	5.2	2.6	10.8	27.3	11.0	10.7	9.7	9.1	5.1	3.2	3.1	2.3	2.5	38.5	24.99	6.3
Nueces y Preparados	0.1	3.6	4.4	4.5	0.4	5.4	8.1	11.7	17.6	15.2	13.9	15.1	0.2	0.5	-4.36	0.1
Nuez Brasil	0.0	4.3	5.2	4.8	0.0	5.7	9.4	10.8	20.9	14.2	12.3	12.5	0.1	4.3	-0.12	0.7
Hortalizas y Preparados	9.9	8.1	10.8	8.9	8.6	7.7	6.9	7.5	6.9	8.9	8.1	7.7	6.2	2.5	-4.97	0.4

Chile: Calendario de Exportaciones Mensuales a EUA por Producto y Grupo, 1994-1996 e Indicadores de Desempeño Relativo

Rubro	Valor Exportaciones Mensuales como Porcentaje de las Exportaciones Anuales, Promedio 1994-1996												Indicadores de Desempeño Relativo			Índice Especializado 1994-1996
	Ene	Feb	Mar	Abr	May	Jun	Jul	Ago	Sep	Oct	Nov	Dic	Partic. en Tot. Agríc.	Partic. en LAC (Rubro)	Crecimiento 89-91 a 94-96	
	A	()	B	()	C	()	D	A	()	B	()	C	()	D		
Hortalizas Frescas/Cong	19.8	16.8	19.7	5.5	3.8	2.3	0.2	0.2	2.2	12.0	10.2	7.3	1.6	0.7	1.01	0.1
Espárrago Fresco Congelado	5.3	0.5	0.9	0.5	0.0	0.0	0.0	0.1	8.8	42.9	30.1	11.0	0.4	4.2	-17.92	0.7
Alp	17.0	41.1	31.0	7.0	3.6	0.0	0.0	0.0	0.0	0.0	0.1	0.1	0.3	7.0	-10.93	1.2
Cebollas	36.5	22.7	31.1	4.0	0.3	0.0	0.0	0.0	0.0	0.0	0.0	5.5	0.6	3.1	19.83	0.5
Otras Hortalizas Frescas/Cong	3.6	4.6	8.4	13.0	15.7	12.7	1.3	0.2	0.2	8.8	17.4	14.2	0.2	1.3	5.79	0.2
Hortalizas Prep/Preservadas	6.6	5.2	7.9	10.1	10.2	9.5	9.2	9.9	8.4	7.9	7.5	7.8	4.7	11.9	-4.32	2.0
Champifón Enlatado	8.6	8.5	8.6	6.1	6.3	10.1	6.5	9.8	7.8	8.0	8.9	10.9	1.4	44.4	5.75	7.3
Alcachofas Preparadas	7.8	1.1	6.5	0.9	6.3	2.7	4.4	8.2	8.3	9.5	20.1	24.4	0.2	67.8	-4.36	11.1
Tomates Pasta Salsa	4.9	3.0	9.2	15.8	15.1	12.0	12.0	9.2	5.5	5.5	3.8	4.1	2.0	48.5	2.75	7.6
Otras Hortalizas Prep/Preservadas	4.8	4.1	3.9	5.3	5.6	4.9	8.6	13.9	17.2	13.1	11.4	7.2	0.9	4.6	6.39	0.8
Azúcar y Productos Relacionados	7.0	2.1	1.3	7.5	4.5	9.1	10.8	18.4	7.4	19.0	5.9	7.1	1.2	1.1	18.49	0.2
Productos Confitería	6.5	1.4	1.3	7.6	4.5	8.9	11.0	18.8	7.4	19.5	5.9	7.2	1.2	7.5	7.39	1.2
All Spices	2.1	1.5	6.3	12.2	21.4	17.4	15.6	9.0	4.6	4.1	2.7	3.2	1.3	41.6	7.39	6.8
Tabaco Sin Processar	0.6	0.0	0.0	0.0	0.0	22.7	7.3	25.6	34.6	4.8	0.0	4.5	2.4	5.7	6.28	0.9
Tabaco para Relleno	0.6	0.0	0.0	0.0	0.0	22.6	7.3	25.6	34.6	4.8	0.0	4.5	2.4	6.3	6.89	1.0
Bebidas Excl. Jugo Fruta	4.7	5.5	6.4	7.9	8.8	8.9	9.3	9.0	9.6	10.2	10.8	8.9	9.7	16.7	15.01	2.7
Vino	4.7	5.5	6.4	7.9	8.8	8.9	9.3	9.0	9.6	10.2	10.8	8.9	9.7	82.3	2.21	13.4
Semilla para Jardín	2.0	2.6	28.5	34.3	14.2	6.9	5.7	1.4	2.5	0.5	0.4	1.0	7.0	60.2	1.30	9.8
Flores	20.5	18.8	10.0	6.6	2.9	3.9	2.4	3.6	5.3	6.4	6.4	13.2	0.2	0.3	9.85	0.0
Otros Productos Hortícolas	8.0	9.8	10.4	9.9	8.5	7.3	9.6	7.5	8.3	5.7	6.5	8.8	1.5	20.3	-1.95	3.3
Imp. Seleccionadas, No Agrícolas	6.5	7.5	7.9	9.2	10.6	9.8	9.2	8.0	7.2	8.4	7.2	8.5	44.4	9.8	6.12	1.6
Fertilizantes	7.1	15.8	8.0	11.8	10.0	6.3	15.4	0.0	4.8	9.8	4.7	6.2	4.0	4.9	-8.64	0.8
Potasio	0.0	20.6	9.6	0.0	11.2	0.0	28.5	0.0	0.0	19.2	5.9	5.1	0.9	94.9	-0.34	15.5
Nitrógeno	6.8	13.8	6.9	14.3	10.0	9.8	11.3	0.0	7.4	8.4	4.3	7.1	2.5	3.5	-16.83	0.6
Fosfato	19.7	17.4	10.8	18.8	8.7	0.3	13.8	0.1	0.1	1.6	4.6	4.1	0.6	8.7	33.01	1.4
Pescado	6.5	6.7	7.9	9.0	10.7	10.1	8.5	8.8	7.4	8.3	7.5	8.7	40.3	12.2	8.62	2.0
Pescado Fresco/Preparado	6.4	6.6	8.2	8.8	10.3	10.0	8.2	8.5	7.7	8.3	7.9	9.1	33.9	35.5	6.02	5.8
Mariscos	5.9	6.3	7.2	9.8	9.6	11.1	11.4	9.1	6.9	9.0	5.8	8.1	5.3	2.3	9.77	0.4
Pescado Otros Prod	10.7	14.0	0.2	10.2	27.3	8.1	4.1	14.4	0.2	5.3	4.1	0.4	1.1	18.2	-4.46	3.0

PARTE IV

**DESEMPEÑO DE LAS EXPORTACIONES A LOS
ESTADOS UNIDOS DE AMERICA, JULIO 1993-
JUNIO 1997**

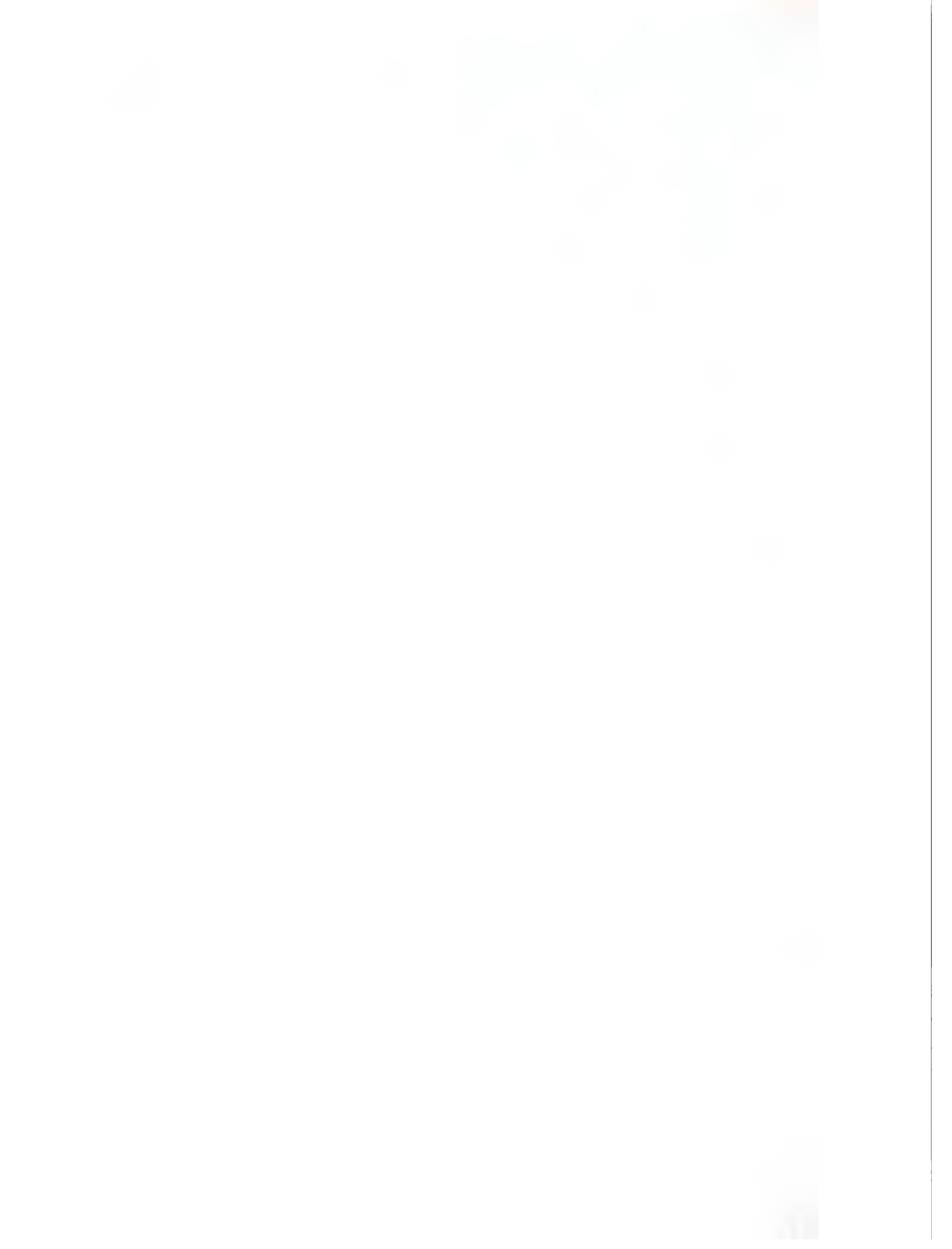

Contenido

Cuadro: Desempeño de las Exportaciones Agrícolas a los Estados Unidos de América, Julio 1993 – Junio 1997

	Page
<i>Canadá</i>	IV.1
<i>América Latina y El Caribe</i>	IV.5
<i>México</i>	IV.9
<i>América Central</i>	IV.16
<i>Belice</i>	IV.18
<i>Costa Rica</i>	IV.19
<i>El Salvador</i>	IV.21
<i>Guatemala</i>	IV.23
<i>Honduras</i>	IV.25
<i>Nicaragua</i>	IV.27
<i>Panamá</i>	IV.29
<i>El Caribe</i>	IV.30
<i>Antigua y Barbuda</i>	IV.32
<i>Bahamas</i>	IV.33
<i>Barbados</i>	IV.34
<i>República Dominicana</i>	IV.36
<i>Dominica</i>	IV.38
<i>Grenada</i>	IV.40
<i>Guyana</i>	IV.41
<i>Jamaica</i>	IV.42
<i>Haití</i>	IV.46
<i>San Cristóbal y Nieves</i>	IV.47
<i>Santa Lucía</i>	IV.48
<i>San Vicente</i>	IV.49
<i>Surinam</i>	IV.50
<i>Trinidad y Tobago</i>	IV.51
<i>América del Sur</i>	IV.53
<i>Bolivia</i>	IV.56
<i>Colombia</i>	IV.57
<i>Ecuador</i>	IV.59
<i>Perú</i>	IV.60
<i>Venezuela</i>	IV.62
<i>Argentina</i>	IV.64
<i>Brasil</i>	IV.66
<i>Paraguay</i>	IV.68
<i>Uruguay</i>	IV.69
<i>Chile</i>	IV.71

SECTION

1. Name of the person or organization to whom the report is made

2. Date of the report

3. Name of the person or organization making the report

4. Name of the person or organization to whom the report is made

5. Name of the person or organization making the report

6. Name of the person or organization to whom the report is made

7. Name of the person or organization making the report

8. Name of the person or organization to whom the report is made

9. Name of the person or organization making the report

10. Name of the person or organization to whom the report is made

11. Name of the person or organization making the report

12. Name of the person or organization to whom the report is made

13. Name of the person or organization making the report

14. Name of the person or organization to whom the report is made

15. Name of the person or organization making the report

Canadá: Desempeño de las Exportaciones Agrícolas a los Estados Unidos de América, Julio 1993 - Junio 1997

IV.1

Producto	Promedio Mensual de Exportaciones (Dólares)				Cambio		Participación en Exportaciones Agríc. Nacionales				Indicadores de Desempeño del Comercio		Participación en Exp. Regionales (LAM)		Índice de Especialización
	Julio-96		Junio-97		Dólares	%	Crec. Julio-93		Junio-96		Nacional		Regional		
	(1)	(2)	(3)	(4)	(5)	(6)	(7)	(8)	(9)	(10)	(11)	(12)			
	Julio-96	Junio-97	Dólares	%	% Julio-93	% Junio-96	Julio-96	Junio-97	Nacional	Regional	Julio-96	Junio-97	Julio-96	Junio-97	
Total Agrícola	461456794	596535512	135078718	29.3	100.0	100.0	100.0	0.00	0.32	19.2	20.3	1.00			
Agricultura no de Competencia	27161016	37038587	9877571	36.4	7.3	5.9	6.2	0.24	1.08	4.4	5.1	0.30			
Café y Productos	4778018	6085943	1307925	27.4	1.0	1.0	1.0	-0.06	0.08	2.2	2.2	0.10			
Cacao y Productos	16426325	24642069	8215744	50.0	6.1	3.6	4.1	0.71	1.22	17.5	21.4	1.10			
Té	1964563	2321273	356710	18.2	0.3	0.4	0.4	-0.38	3.45	12.2	13.9	0.70			
Fibras Excl. Algodón	1235478	1714046	478567	38.7	0.4	0.3	0.3	0.32	7.96	28.5	41.9	2.10			
Aceites Esenciales	1832272	1244702	-587571	-32.1	-0.4	0.4	0.2	-2.10	-3.41	7.1	4.3	0.20			
Medicamentos Naturales	625025	553901	-71124	-11.4	-0.1	0.1	0.1	-1.39	-1.69	2.2	1.6	0.10			
Importac. Agr que Compiten	434295778	559496925	125201147	28.8	92.7	94.1	93.8	-0.02	0.21	24.3	25.3	1.20			
Animales y Productos	175587170	227032170	51445001	29.3	38.1	38.1	38.1	0.00	2.18	35.9	42.5	2.10			
Animales Vivos Excl. Aves	85062362	104952774	19890412	23.4	14.7	18.4	17.6	-0.20	16.84	67.9	82.7	4.10			
Vacuno y Terneros	72223844	76689317	4465473	6.2	3.3	15.7	12.9	-0.79	1.37	68.5	87.3	4.30			
Caballo Burro Mula	2195576	2278743	83167	3.8	0.1	0.5	0.4	-0.87	-0.93	28.6	20.0	1.00			
Cerdos Vivos	9990202	24974239	14984037	150.0	11.1	2.2	4.2	4.12	0.02	98.6	99.7	4.90			
Productos Cármicos Excl. Ave	69164528	92388421	23223893	33.6	17.2	15.0	15.5	0.15	12.47	33.5	43.7	2.10			
Carne Vacca y Ternero	31811818	4590806	13988988	44.0	10.4	6.9	7.7	0.50	8.07	23.7	36.4	1.80			
Carne Vacca Ternero Fresca/Cong	31065126	45058332	13983205	45.0	10.4	6.7	7.6	0.54	8.61	27.0	41.6	2.00			
Carne Vacca Ternero Preparada/Prese	746691	742475	-4217	-0.6	0.0	0.2	0.1	-1.02	0.93	3.9	4.2	0.20			
Carne de Cerdo	34232467	41464230	7231764	21.1	5.4	7.4	7.0	-0.28	1.14	58.8	64.9	3.20			
Cerdo Fresco/Cong	26101303	31068449	4967147	19.0	3.7	5.7	5.2	-0.35	0.34	72.4	75.5	3.70			
Pork Prep/Pres	8131164	10395781	2264617	27.9	1.7	1.8	1.7	-0.05	8.78	36.7	45.6	2.20			
Carne Vacca Fresca/Cong	2465477	4361206	1895730	76.9	1.4	0.5	0.7	1.63	0.50	63.2	73.9	3.60			
Otros Productos Cármicos	626672	740316	113644	18.1	0.1	0.1	0.1	-0.38	3.77	24.0	30.4	1.50			
Aves y Productos	3113715	4307038	1193323	38.3	0.9	0.7	0.7	0.31	0.59	24.6	27.4	1.40			
Aves Vivas	1178318	1828215	649897	55.2	0.5	0.3	0.3	0.88	0.30	87.9	95.9	4.70			
Carne Ave	820819	1367048	546229	66.5	0.4	0.2	0.2	1.27	0.47	74.9	85.9	4.20			
Huevos	1005868	1024143	18274	1.8	0.0	0.2	0.2	-0.94	1.12	46.5	56.0	2.80			
Productos Lácteos	4845091	7584499	2739409	56.5	2.0	1.1	1.3	0.93	1.41	5.5	7.0	0.30			
Queso	971677	1460541	488865	50.3	0.4	0.2	0.2	0.72	1.67	2.3	2.9	0.10			
Otros Productos Lácteos	3642721	5201693	1558972	42.8	1.2	0.8	0.9	0.46	-0.28	36.7	32.9	1.60			
Grasas y Aceites	1121123	1811295	690172	61.6	0.5	0.2	0.3	1.10	0.23	36.3	39.1	1.90			
Cueros y Pielés	10066890	11831821	1765130	17.5	1.3	2.2	2.0	-0.40	0.47	62.0	65.1	3.20			
Otros Cueros Pielés	7403933	9117740	1719807	23.1	1.3	1.6	1.5	-0.21	0.42	82.9	87.8	4.30			

Fuente: Análisis - Unidad de Situación y Perspectivas del IICA / Datos: USDA FATUS
 Notas sobre la metodología e interpretación al final de los cuadros

Canadá: Desempeño de las Exportaciones Agrícolas a los Estados Unidos de América, Julio 1993 - Junio 1997

Producto	Promedio Mensual de Exportaciones (Dólares)				Cambio		Participación en Exportaciones Agríc. Nacionales			Indicadores de Desempeño del Comercio			Participación en Exp. Regionales (LAM)		Índice de Especialización
	Julio-93		Junio-96		Dólares	%	Crec. Julio-93		Nacional		Regional		Julio-93	Junio-97	
	(1)	(2)	(3)	(4)	(5)	(6)	(7)	(8)	(9)	(10)	(11)	(12)			
Pelaje para Abrigos	2574125	2574740	615	0.0	0.0	0.6	0.4	-1.00	-1.00	46.1	38.2	1.90			
Productos Animales	1738541	3279987	1540446	88.6	1.1	0.4	0.6	2.03	0.47	8.0	9.4	0.50			
Granos y Piensos	107181292	139200878	32019586	29.9	23.7	23.2	23.3	0.02	0.15	56.5	58.2	2.90			
Trigo Excl. para Semilla	20730943	28094085	7363142	35.5	5.5	4.5	4.7	0.21	0.03	99.0	99.9	4.90			
Maíz Sin Moler	33761172	3158367	-217804	-6.5	-0.2	0.7	0.5	-1.22	-4.42	96.9	91.8	4.50			
Avena Sin Moler	9408636	17055043	7646407	81.3	5.7	2.0	2.9	1.78	0.44	75.0	87.0	4.30			
Cebada Grano	11543905	10173808	-1370097	-11.9	-1.0	2.5	1.7	-1.41	0.03	99.4	99.8	4.90			
Biscocho y Barquillo	20173731	24298270	4124539	20.4	3.1	4.4	4.1	-0.30	0.14	45.5	46.4	2.30			
Pasta y Tallarines	1228108	1693137	465030	37.9	0.3	0.3	0.3	0.29	1.72	6.6	8.0	0.40			
Otros Granos y Preparados	20149498	25945763	5796265	28.8	4.3	4.4	4.4	-0.02	0.01	55.5	55.6	2.70			
Forraje Excl. Tortas	20538504	28766987	8228482	40.1	6.1	4.5	4.8	0.37	0.24	65.2	69.1	3.40			
Frutas y Preparados	6879723	9678434	2798711	40.7	2.1	1.5	1.6	0.39	0.62	5.2	5.9	0.30			
Frutas Frescas/Cong	5780314	7958783	2178468	37.7	1.6	1.3	1.3	0.29	0.43	6.4	7.0	0.30			
Manzanas Frescas	1622728	2303008	680281	41.9	0.5	0.4	0.4	0.43	45.49	22.3	31.9	1.60			
Bayas Excl. Fresas	4079464	5439442	1359978	33.3	1.0	0.9	0.9	0.14	-0.32	76.3	68.3	3.40			
Frutas Preparadas/Preservadas	1099409	1719652	620243	56.4	0.5	0.2	0.3	0.93	1.51	2.6	3.3	0.20			
Otras Frutas Preparadas/Preservadas	1085743	1695470	609727	56.2	0.5	0.2	0.3	0.92	1.18	3.9	4.9	0.20			
Jugo Frutas	935578	1374268	438690	46.9	0.3	0.2	0.2	0.60	0.45	1.6	1.8	0.10			
Nueces y Preparados	1866078	2317386	451308	24.2	0.3	0.4	0.4	-0.17	0.61	4.6	4.9	0.20			
Otras Nueces	1752426	2128391	375965	21.5	0.3	0.4	0.4	-0.27	-0.38	40.8	36.8	1.80			
Hortalizas y Preparados	34804662	51324040	16519379	47.5	12.2	7.5	8.6	0.62	1.74	13.8	17.4	0.90			
Hortalizas Frescas/Cong	22166567	32183352	10016784	45.2	7.4	4.8	5.4	0.54	1.35	16.1	19.6	1.00			
Tomates	1399078	3873992	2474914	176.9	1.8	0.3	0.7	5.04	4.43	3.7	7.7	0.40			
Zanahorias Fresca/Cong	1463252	1378776	-84476	-5.8	-0.1	0.3	0.2	-1.20	-1.85	77.4	68.3	3.40			
Cebollas	572321	694649	122328	21.4	0.1	0.1	0.1	-0.27	4.90	5.0	6.4	0.30			
Pimentita	734276	1171021	436744	59.5	0.3	0.2	0.2	1.03	1.76	4.3	5.6	0.30			
Papa Fresca/Cong	13263962	18129162	4865200	36.7	3.6	2.9	3.0	0.25	0.00	99.6	99.5	4.90			
Otras Hortalizas Frescas/Cong	2622993	3847767	1224774	46.7	0.9	0.6	0.7	0.60	0.69	19.1	21.9	1.10			
Hortalizas Prep/Preservadas	12638094	19140889	6502594	51.5	4.8	2.7	3.2	0.76	2.43	11.1	14.6	0.70			
Tomates Pasta Salsa	704618	721399	16781	2.4	0.0	0.2	0.1	-0.92	-0.83	10.4	9.4	0.50			
Guisantes Secos	631392	1118424	487032	77.1	0.4	0.1	0.2	1.64	1.27	23.9	31.6	1.60			
Aletría Excl. Trigo y Maíz	575297	528589	-46708	-8.1	0.0	0.1	0.1	-1.28	-1.67	8.2	6.7	0.30			

Fuente: Análisis - Unidad de Situación y Perspectivas del IICA / Datos: USDA FATUS
 N.B. sobre la metodología e interpretación al final de los cuadros

Canadá: Desempeño de las Exportaciones Agrícolas a los Estados Unidos de América, Julio 1993 - Junio 1997

Producto	Promedio Mensual de Exportaciones (Dólares)				Cambio		Participación en Exportaciones Agríc. Nacionales				Indicadores de Desempeño del Comercio			Participación en Exp. Regionales (LAM)		Índice de Especialización	
	Julio-83	Julio-86	Julio-96	Julio-97	Dólares	%	Crec. Julio-83	Julio-86	Julio-96	Junio-97	Nacional	Regional	Julio-86	Junio-87	Junio-87		Julio-96
	(1)	(2)	(3)	(4)	(5)	(6)	(7)	(8)	(9)	(10)	(11)	(12)	(13)	(14)	(15)		(16)
	Julio-83	Julio-86	Julio-96	Julio-97	Dólares	%	Crec. Julio-83	Julio-86	Julio-96	Junio-97	Nacional	Regional	Julio-86	Junio-87	Junio-87		Julio-96
Sopas y Salsas	1653242	4875380	3222138	194.9	2.4	0.4	0.8	0.8	0.8	5.66	4.51	13.8	30.1	30.1	1.50		
Levadura	1521078	1876104	355026	23.3	0.3	0.3	0.3	0.3	0.3	-0.20	0.16	34.4	35.3	35.3	1.70		
Otras Hortalizas Prep/Preservadas	6195878	7803279	1607402	25.9	1.2	1.3	1.3	1.3	1.3	-0.11	0.34	19.5	20.6	20.6	1.00		
Azúcar y Productos Relacionados	18561547	20357547	1795999	9.7	1.3	4.0	3.4	3.4	3.4	-0.67	-0.80	17.0	12.6	12.6	0.60		
Azúcar, Caña y Remolacha	3560730	1552202	-2008528	-56.4	-1.5	0.8	0.3	0.3	0.3	-2.93	-1.91	6.3	1.7	1.7	0.10		
Productos Confitería	6853971	9432494	2578523	37.6	1.9	1.5	1.6	1.6	1.6	0.29	0.37	20.8	22.5	22.5	1.10		
Otro Azúcar y Prods Relacionados	8069315	9311825	1242510	15.4	0.9	1.8	1.6	1.6	1.6	-0.47	-0.71	63.2	47.7	47.7	2.40		
Tabaco Sin Procesar	1031101	1822868	791767	76.8	0.6	0.2	0.3	0.3	0.3	1.62	0.47	1.7	2.0	2.0	0.10		
Tabaco para Relleno	981568	1776168	794600	81.0	0.6	0.2	0.3	0.3	0.3	1.77	0.63	1.7	2.1	2.1	0.10		
Bebidas Excl. Jugo Fruta	18823298	20147821	1324624	7.0	1.0	4.1	3.4	3.4	3.4	-0.76	-0.79	9.6	7.7	7.7	0.40		
Bebidas de Malta	15708473	15872205	163733	1.0	0.1	3.4	2.7	2.7	2.7	-0.96	-0.96	16.9	13.7	13.7	0.70		
Otras Bebidas	3086890	4128900	1043010	33.8	0.8	0.7	0.7	0.7	0.7	0.15	-0.05	29.9	29.5	29.5	1.50		
Semillas Oleag y Productos	52091519	63328454	11238835	21.6	8.3	11.3	10.6	10.6	10.6	-0.26	-0.21	36.8	35.1	35.1	1.70		
Semillas Oleag. Nueces Aceiteras	14959268	16428533	1469266	9.8	1.1	3.2	2.8	2.8	2.8	-0.66	-0.58	64.5	57.4	57.4	2.80		
Lino Semilla	2940308	5527403	2587096	88.0	1.9	0.6	0.9	0.9	0.9	2.01	0.00	100.0	100.0	100.0	4.90		
Mostaza Semillas	1327715	2062904	735189	55.4	0.5	0.3	0.4	0.4	0.4	0.89	-0.08	99.3	96.5	96.5	4.80		
Semilla Colza	7065333	7132931	67598	1.0	0.1	1.5	1.2	1.2	1.2	-0.97	0.01	100.0	100.0	100.0	4.90		
Soya	2864761	1256144	-1608617	-56.2	-1.2	0.6	0.2	0.2	0.2	-2.92	-2.35	98.1	30.4	30.4	1.50		
Semilla Girasol	726550	409128	-317423	-43.7	-0.2	0.2	0.1	0.1	0.1	-2.49	-0.09	94.4	88.8	88.8	4.40		
Aceites Ceras Vegetales	27502726	32827820	5325095	19.4	3.9	6.0	5.5	5.5	5.5	-0.34	-0.27	25.4	24.0	24.0	1.20		
Aceite Semilla Colza	22442743	26542391	4098649	18.3	3.0	4.9	4.5	4.5	4.5	-0.38	-0.02	98.7	98.4	98.4	4.80		
Aceite Soya	1306947	1303470	-3477	-0.3	0.0	0.3	0.2	0.2	0.2	-1.01	-1.05	95.2	90.2	90.2	4.40		
Otros Aceites Veg	3652828	4815391	1162563	31.8	0.9	0.8	0.8	0.8	0.8	0.09	0.18	19.0	19.7	19.7	1.00		
Tortas Oleaginosas Harinas	9629526	14072101	4442575	46.1	3.3	2.1	2.4	2.4	2.4	0.58	-0.02	95.4	94.7	94.7	4.70		
Semilla para Jardín	5960612	7888615	1928002	32.3	1.4	1.3	1.3	1.3	1.3	0.10	-0.24	28.9	26.8	26.8	1.30		
Flores	587977	1034693	446716	76.0	0.3	0.1	0.2	0.2	0.2	1.60	3.15	1.5	2.2	2.2	0.10		
Material Viveros, Bulbos Etc	9842017	13563504	3721487	37.8	2.8	2.1	2.3	2.3	2.3	0.29	0.66	36.6	41.1	41.1	2.00		
Imp Seleccionadas, No Agrícolas	250112861	257319973	7207113	2.9	5.3	54.2	43.1	43.1	43.1	-0.90	-0.65	23.8	22.6	22.6	1.10		
Fertilizantes	94455694	95467498	1011804	1.1	0.8	20.5	16.0	16.0	16.0	-0.96	-0.86	53.2	49.9	49.9	2.50		
Potasio	46021779	40613458	-5408321	-11.8	-4.0	10.0	6.8	6.8	6.8	-1.40	0.08	90.1	91.2	91.2	4.50		
Nitrógeno	38249028	47925700	9676672	25.3	7.2	8.3	8.0	8.0	8.0	-0.14	1.92	36.7	42.4	42.4	2.10		
Fosfato	10156488	6807340	-3349147	-33.0	-2.5	2.2	1.1	1.1	1.1	-2.13	-1.68	45.5	20.5	20.5	1.00		
Pescado	94475144	99178317	4704174	5.0	3.5	20.5	16.6	16.6	16.6	-0.83	-0.27	17.4	17.1	17.1	0.80		

Fuente: Análisis - Unidad de Situación y Perspectivas del IICA / Datos: USDA FATUS
 Notas sobre la metodología e interpretación al final de los cuadros

Canadá: Desempeño de las Exportaciones Agrícolas a los Estados Unidos de América, Julio 1993 - Junio 1997

Producto	Promedio Mensual de Exportaciones (Dólares)		Cambio		Participación en Exportaciones Agric. Nacionales		Desempeño del Comercio		Participación en Exp. Regionales (LAM)		Índice de Especialización	
	Julio-93	Julio-96	Dólares	%	Creo. Julio-93	Julio-96	Nacional	Regional	Julio-93	Julio-96		
	(1)	(2)	(3)	(4)	(5)	(6)	(7)	(8)	(9)	(10)		(11)
Pescado Fresco/Preparado	52594874	56388524	3793650	7.2	2.8	11.4	9.5	-0.75	-0.27	23.2	22.7	1.10
Mariscos	40921342	42001223	1079881	2.6	0.8	8.9	7.0	-0.91	-0.51	13.3	12.9	0.60
Pescado Otros Prod	958928	789571	-169357	-17.7	-0.1	0.2	0.1	-1.60	0.27	11.1	12.0	0.60
Químicos Agríc	5706741	6910873	1204131	21.1	0.9	1.2	1.2	-0.28	-0.02	8.1	8.1	0.40
Fungicidas	1207906	1260958	53053	4.4	0.0	0.3	0.2	-0.85	-0.86	14.3	11.4	0.60
Herbicidas	2535240	3991552	1456311	57.4	1.1	0.6	0.7	0.96	0.59	12.0	13.9	0.70
Insecticidas	1936845	1510028	-426817	-22.0	-0.3	0.4	0.3	-1.75	-1.33	22.4	10.5	0.50
Maquinaria Agrícola	46678362	54623873	7945511	17.0	5.9	10.1	9.2	-0.42	2.80	19.6	22.0	1.10
Tractores Etc	16785323	15182445	-1602878	-9.5	-1.2	3.6	2.6	-1.33	-1.55	12.4	11.6	0.60
Otra Maquinaria Agr. y Partes	29893039	39441428	9548389	31.9	7.1	6.5	6.6	0.09	1.07	29.3	33.5	1.60
Tabaco Procesado	8796919	1138412	-7658507	-87.1	-5.7	1.9	0.2	-3.97	-2.55	46.4	3.9	0.20

América Latina y El Caribe: Desempeño de las Exportaciones Agrícolas a los Estados Unidos de América, Julio 1993 - Junio 1997

Producto	Promedio Mensual de Exportaciones (Dólares)				Cambio		Participación en Exportaciones Agríc. Nacionales				Indicadores de Desempeño del Comercio				Participación en Exp. Regionales (LAM)		Índice de Especialización
	Julio-93		Julio-96		Dólares	%	Julio-93		Julio-96		Nacional		Regional		Julio-93	Julio-96	
	(1)	(2)	(3)	(4)			(5)	(6)	(7)	(8)	(9)	(10)	(11)	(12)			
	Junio-96	Junio-97					% Junio-96	% Junio-97									
Total Agrícola	808007072	963350398	155343326	19.2	100.0	100.0	100.0	100.0	100.0	0.00	-0.13	33.6	32.8	1.00			
Agricultura no de Competencia	288494306	350966513	52472207	17.6	33.8	36.9	36.4	-0.09	0.00	48.3	48.4	1.50					
Bananos, Plátanos	92049829	101365333	9315504	10.1	6.0	11.4	10.5	-0.47	0.00	99.5	99.5	3.00					
Café y Productos	169541952	211625759	42083806	24.8	27.1	21.0	22.0	0.29	-0.02	76.8	76.4	2.30					
Cacao y Productos	22787689	22453638	-334051	-1.5	-0.2	2.8	2.3	-1.08	-1.07	24.2	19.5	0.60					
Té	2780548	2716241	-64307	-2.3	0.0	0.3	0.3	-1.12	-1.57	17.3	16.3	0.50					
Espicias que No Compite	2841806	3342234	500429	17.6	0.3	0.4	0.4	-0.08	-0.02	10.6	10.5	0.30					
Aceites Esenciales	6378909	7041010	662102	10.4	0.4	0.8	0.7	-0.46	-0.22	24.8	24.2	0.70					
Importac. Agr que Compite	509512766	612383885	102871119	20.2	66.2	63.1	63.6	0.05	-0.15	28.5	27.7	0.80					
Animales y Productos	75167163	52823235	-22343929	-29.7	-14.4	9.3	5.5	-2.55	-4.23	15.4	9.9	0.30					
Animales Vivos Excl. Aves	34145350	12426064	-21719286	-63.6	-14.0	4.2	1.3	-4.31	-49.53	27.3	9.8	0.30					
Vacuno y Terneros	33063832	11138705	-21925127	-66.3	-14.1	4.1	1.2	-4.45	-2.97	31.4	12.7	0.40					
Productos Cármicos Excl. Ave	31046770	27031878	-4014892	-12.9	-2.6	3.8	2.8	-1.67	-6.19	15.0	12.8	0.40					
Carne Vaca y Ternero	30644428	26569866	-4074462	-13.3	-2.6	3.8	2.8	-1.69	-1.14	22.9	21.1	0.60					
Carne Vaca Ternero Fresca/Cong	12853008	10245060	-2607948	-20.3	-1.7	1.6	1.1	-2.06	-2.43	11.2	9.5	0.30					
Carne Vaca Ternero Preparada/Pre	17791420	16324906	-1466514	-8.2	-0.9	2.2	1.7	-1.43	-0.03	93.5	93.3	2.80					
Productos Lácteos	3054064	3219720	165656	5.4	0.1	0.4	0.3	-0.72	-0.77	3.5	3.0	0.10					
Queso	1357789	1474356	116587	8.6	0.1	0.2	0.2	-0.55	-0.54	3.2	2.9	0.10					
Otros Productos Lácteos	1176489	1452981	276491	23.5	0.2	0.2	0.2	0.22	-0.61	11.9	9.2	0.30					
Embutidos Empacados	1039311	918086	-121225	-11.7	-0.1	0.1	0.1	-1.61	-2.51	19.9	16.3	0.50					
Productos Animales	4236495	8143176	3906681	92.2	2.5	0.5	0.9	3.80	0.53	19.4	23.3	0.70					
Granos y Piensos	10197518	16102135	5904617	57.9	3.8	1.3	1.7	2.01	1.22	5.4	6.7	0.20					
Biscocho y Barquillo	3556320	4842403	1286082	36.2	0.8	0.4	0.5	0.88	1.02	8.0	9.3	0.30					
Pasta y Tallarines	1018119	1965779	947661	93.1	0.6	0.1	0.2	3.84	5.68	5.5	9.3	0.30					
Otros Granos y Preparados	5256525	7982232	2725707	51.9	1.8	0.7	0.8	1.70	0.82	14.5	17.1	0.50					
Frutas y Preparados	81728350	101512397	19784046	24.2	12.7	10.1	10.5	0.26	-0.04	61.8	61.3	1.90					
Frutas Frescas/Cong	74485811	92950030	18464218	24.8	11.9	9.2	9.7	0.29	-0.06	82.8	81.8	2.50					
Manzanas Frescas	1052095	1301250	249154	23.7	0.2	0.1	0.1	0.23	26.13	14.4	18.0	0.50					
Aguacates	1285102	2008234	723133	56.3	0.5	0.2	0.2	1.83	-0.01	99.5	99.2	3.00					
Bayas Excl. Fresas	1082531	1881338	798807	73.8	0.5	0.1	0.2	2.84	0.51	20.3	23.6	0.70					
Citrinos Frescos	3574094	3768817	194723	5.4	0.1	0.4	0.4	-0.72	-0.87	62.2	46.4	1.40					
Uvas Frescas	24559420	31734252	7174832	29.2	4.6	3.0	3.3	0.52	-0.05	98.7	97.5	3.00					
Kiwi Fresco	1368742	1203868	-164875	-12.0	-0.1	0.2	0.1	-1.63	-1.66	78.1	58.1	1.80					

Fuente: Análisis - Unidad de Situación y Perspectivas del IICA / Datos: USDA FATUS
 Notas sobre la metodología e interpretación al final de los cuadros

América Latina y El Caribe: Desempeño de las Exportaciones Agrícolas a los Estados Unidos de América, Julio 1993 - Junio 1997

Producto	Promedio Mensual de Exportaciones (Dólares)		Cambio		Participación en Exportaciones Agrícolas Nacionales		Indicadores de Desempeño del Comercio Regional		Participación en Exp. Regionales (LAM)		Índice de Especialización	
	Julio-93	Julio-96	Dólares	%	Crec. Julio-93	Julio-96	Nacional	Regional	Julio-93	Julio-96		
	(1)	(2)	(3)	(4)	(5)	(6)	(7)	(8)	(9)	(10)		(11)
Mangos	9075929	10038022	962093	10.6	0.6	1.1	1.0	-0.45	0.00	100.0	100.0	3.00
Melones	14496311	19032454	4536143	31.3	2.9	1.8	2.0	0.63	0.00	99.8	99.9	3.00
Melocotones	2495937	2710655	214718	8.6	0.1	0.3	0.3	-0.55	-0.08	99.3	98.6	3.00
Peras	1840991	3302335	1461344	79.4	0.9	0.2	0.3	3.13	0.33	70.6	79.3	2.40
Piña Fresca/Cong	3627732	5564340	1936608	53.4	1.3	0.5	0.6	1.78	0.02	91.6	92.2	2.80
Ciruelas	1291555	1737610	446055	34.5	0.3	0.2	0.2	0.80	0.03	98.3	99.1	3.00
Fresas Frescas/Cong	5383938	9671096	-1712842	-31.8	-1.1	0.7	0.4	-2.65	-0.06	96.9	94.4	2.90
Otras Frutas Frescas o Congeladas	3351434	4995759	1644325	49.1	1.1	0.4	0.5	1.55	0.04	82.9	83.9	2.60
Frutas Preparadas/Preservadas	7242539	8562367	1319828	18.2	0.9	0.9	0.9	-0.05	-0.19	17.1	16.5	0.50
Otras Frutas Preparadas/Preservac	6989182	8307130	1317948	18.9	0.9	0.9	0.9	-0.02	-0.27	25.1	23.7	0.70
Jugo Frutas	36702651	43523611	6820960	18.6	4.4	4.5	4.5	-0.03	-0.42	62.3	55.8	1.70
Jugo de Manzana	9828220	11277342	1449121	14.7	0.9	1.2	1.2	-0.23	-0.71	46.9	35.7	1.10
Jugo Uvas	1773530	6196373	4422843	249.4	2.9	0.2	0.6	11.97	0.61	64.3	88.3	2.70
Jugo Naranja	20952789	19832564	-1120225	-5.3	-0.7	2.6	2.1	-1.28	0.03	98.5	98.7	3.00
Otro Jugo Frutas	3051562	4408981	1357419	44.5	0.9	0.4	0.5	1.31	0.16	40.5	42.3	1.30
Nueces y Preparados	16179898	17710850	1530951	9.5	1.0	2.0	1.8	-0.51	-0.37	39.5	37.6	1.10
Nuez Brasil	1542827	1752192	209365	13.6	0.1	0.2	0.2	-0.29	0.04	98.8	99.2	3.00
Acajú	8695458	10199954	1504496	17.3	1.0	1.1	1.1	-0.10	0.03	39.3	39.5	1.20
Nueces Pecans	4308118	3331134	-976985	-22.7	-0.6	0.5	0.4	-2.18	0.09	93.4	96.3	2.90
Hortalizas y Preparados	124339477	138989320	14649843	11.8	9.4	15.4	14.4	-0.39	-0.32	49.4	47.1	1.40
Hortalizas Frescas/Cong	104676010	118317896	13641887	13.0	8.8	13.0	12.3	-0.32	-0.32	75.9	72.0	2.20
Tomates	34351463	41120093	6768630	19.7	4.4	4.3	4.3	0.02	-0.40	90.5	81.7	2.50
Espárrago Fresco Congelado	4223172	5356955	1133783	26.8	0.7	0.5	0.6	0.40	-0.01	99.3	99.2	3.00
Frijoles Fresco Congelado	1579429	1978209	398780	25.2	0.3	0.2	0.2	0.31	-0.15	76.9	74.2	2.30
Coliflor y Brócoli Frescos	9737101	10399024	661923	6.8	0.4	1.2	1.1	-0.65	-0.13	98.1	97.2	3.00
Pepinos	9192527	7424723	-1767805	-19.2	-1.1	1.1	0.8	-2.00	-0.27	95.4	90.7	2.80
Berenjena	1552771	1610135	57364	3.7	0.0	0.2	0.2	-0.81	-0.01	99.7	99.7	3.00
Ajos	1757078	1620181	-136897	-7.8	-0.1	0.2	0.2	-1.41	0.64	74.2	87.1	2.70
Okra Fresca/Congelada	1014339	956537	-57802	-5.7	0.0	0.1	0.1	-1.30	-0.12	99.4	98.8	3.00
Cebollas	10336155	9745354	-590802	-5.7	-0.4	1.3	1.0	-1.30	-0.04	90.4	90.1	2.70
Guisantes y Garbanzos	1690157	1768072	77915	4.6	0.1	0.2	0.2	-0.76	-0.61	63.7	59.6	1.80
Pimienta	12637939	15675101	3037162	24.0	2.0	1.6	1.6	0.25	0.12	73.6	75.1	2.30

América Latina y El Caribe: Desempeño de las Exportaciones Agrícolas a los Estados Unidos de América, Julio 1993 - Junio 1997

Producto	Promedio Mensual de Exportaciones (Dólares)				Cambio		Exportaciones Agríc. Nacionales		Indicadores de Desempeño del Comercio		Participación en Exp. Regionales (LAM)		Índice de Especialización
	Julio-93		Junio-97		Dólares	%	Crec. Julio-93 Junio-97		Nacional	Regional	Julio-93	Junio-97	
	(1)	(2)	(3)	(4)	(5)	(6)	(7)	(8)	(9)	(10)	(11)	(12)	
Calabaza	5788712	7245779	1457068	25.2	0.9	0.7	0.8	0.31	0.00	99.6	99.7	3.00	
Otras Hortalizas Frescas/Cong	8753921	11281519	2527598	28.9	1.6	1.1	1.2	0.50	0.05	63.7	64.3	2.00	
Hortalizas Prep/Preservadas	19663467	20671423	1007956	5.1	0.7	2.4	2.2	-0.73	-0.66	17.3	15.8	0.50	
Champiñón Enlatado	1625352	1326285	-299067	-18.4	-0.2	0.2	0.1	-1.96	-0.94	14.4	13.0	0.40	
Tomates Pasta Salsa	2156298	1457049	-699249	-32.4	-0.5	0.3	0.2	-2.69	-3.38	31.9	19.0	0.60	
Guisantes Secos	868820	1090192	221372	25.5	0.1	0.1	0.1	0.33	-0.25	32.9	30.8	0.90	
Sopas y Salsas	3035237	3846744	811507	26.7	0.5	0.4	0.4	0.39	-0.24	25.3	23.7	0.70	
Levadura	1116318	1683786	567468	50.8	0.4	0.1	0.2	1.64	1.54	25.2	31.7	1.00	
Otras Hortalizas Prep/Preservadas	9494589	10017851	523262	5.5	0.3	1.2	1.0	-0.71	-0.72	29.9	26.5	0.80	
Azúcar y Productos Relacionados	55869887	80343398	24473511	43.8	15.8	6.9	8.3	1.28	-0.08	51.1	49.8	1.50	
Azúcar, Caña y Remolacha	39505535	57123988	17618453	44.6	11.3	4.9	5.9	1.32	-0.28	69.7	62.1	1.90	
Melaza	4840528	5259932	419404	8.7	0.3	0.6	0.6	-0.55	-0.45	70.3	66.0	2.00	
Productos Confitaría	9005800	11380754	2374954	26.4	1.5	1.1	1.2	0.37	-0.04	27.3	27.1	0.80	
Otro Azúcar y Prods Relacionados	2518024	6578724	4060700	161.3	2.6	0.3	0.7	7.39	2.06	19.7	33.7	1.00	
Espesias Total	1533136	2000282	467145	30.5	0.3	0.2	0.2	0.58	-0.26	49.9	46.2	1.40	
Tabaco Sin Procesar	23440154	31558398	8118244	34.6	5.2	2.9	3.3	0.80	-0.34	38.8	34.3	1.00	
Tabaco para Relleno	21770890	28419766	6649877	30.5	4.3	2.7	3.0	0.59	-0.38	37.8	32.9	1.00	
Tabaco Desechos	967705	1041888	74183	7.7	0.1	0.1	0.1	-0.60	-0.87	59.0	39.4	1.20	
Bebidas Excl. Jugo Fruta	27892517	49335337	21442820	76.9	13.8	3.5	5.1	3.00	1.28	14.3	18.9	0.60	
Vino	4822242	10812169	5989926	124.2	3.9	0.6	1.1	5.46	1.93	5.2	8.2	0.30	
Bebidas de Malta	19107738	32516779	13409041	70.2	8.6	2.4	3.4	2.65	1.81	20.5	28.0	0.90	
Otras Bebidas	3962537	6006389	2043853	51.6	1.3	0.5	0.6	1.68	0.45	38.4	42.9	1.30	
Semillas Oleag y Productos	10275396	15130045	4854660	47.2	3.1	1.3	1.6	1.46	0.72	7.3	8.4	0.30	
Semillas Oleag. Nueces Aceiteras	5448346	9021344	3572998	65.6	2.3	0.7	0.9	2.41	1.80	23.5	31.5	1.00	
Ajonjolí Semilla	3352131	3371241	19110	0.6	0.0	0.4	0.4	-0.97	-0.83	81.0	78.7	2.40	
Otras Semillas Oleag.Nueces	2087988	2830349	742361	35.6	0.5	0.3	0.3	0.85	0.54	52.2	57.5	1.80	
Aceites Ceras Vegetales	4558293	5622429	1064136	23.3	0.7	0.6	0.6	0.21	-0.12	4.2	4.1	0.10	
Otros Aceites Veg	3575138	4401713	826575	23.1	0.5	0.4	0.5	0.20	-0.14	18.5	18.0	0.50	
Algodón Borrás	1295028	1315555	20527	1.6	0.0	0.2	0.1	-0.92	-0.69	98.7	95.4	2.90	
Semilla para Jardín	5715033	9188501	3473468	60.8	2.2	0.7	1.0	2.16	0.42	27.7	31.2	1.00	
Flores	32775841	39480413	6704572	20.5	4.3	4.1	4.1	0.06	0.12	82.0	83.5	2.50	
Material Viveros, Bulbos Etc	2399558	2983101	493543	20.7	0.3	0.3	0.3	0.07	-0.09	8.9	8.7	0.30	
Otros Productos Hortícolas	3347647	3695579	347932	10.4	0.2	0.4	0.4	-0.46	-0.02	15.2	15.1	0.50	

Fuente: Análisis - Unidad de Situación y Perspectivas del IICA / Datos: USDA FATUS
Notas sobre la metodología e interpretación al final de los cuadros

América Latina y El Caribe: Desempeño de las Exportaciones Agrícolas a los Estados Unidos de América, Julio 1993 - Junio 1997

Producto	Promedio Mensual de Exportaciones (Dólares)		Cambio		Participación en Exportaciones Agríc. Nacionales		Indicadores de Desempeño del Comercio		Participación en Exp. Regionales (LAM)		Índice de Especialización	
	Julio-93	Julio-96	Dólares	%	Crec. Julio-93	Julio-96	Nacional	Regional	Julio-93	Julio-96		
	(1)	(2)	(3)	(4)	(5)	(6)	(7)	(8)	(9)	(10)		(11)
Imp Seleccionadas, No Agrícolas	220318593	267377322	47058729	21.4	30.3	27.3	27.8	0.11	1.57	21.0	23.5	0.70
Fertilizantes	38323435	41016084	2692649	7.0	1.7	4.7	4.3	-0.63	-0.08	21.6	21.4	0.70
Nitrógeno	34923172	32780468	-2142704	-6.1	-1.4	4.3	3.4	-1.32	-1.71	33.5	29.0	0.90
Fosfato	2853088	7886386	5033298	176.4	3.2	0.4	0.8	8.18	2.61	12.8	23.8	0.70
Pescado	163281200	182553309	19272109	11.8	12.4	20.2	19.0	-0.39	0.73	30.0	31.4	1.00
Pescado Fresco\Preparado	44872707	61054666	16181959	36.1	10.4	5.6	6.3	0.88	2.65	19.8	24.5	0.70
Mariscos	113709245	119544743	5835498	5.1	3.8	14.1	12.4	-0.73	-0.06	36.8	36.7	1.10
Pescado Otros Prod	4699248	1953899	-2745349	-58.4	-1.8	0.6	0.2	-4.04	-1.43	54.4	29.8	0.90
Químicos Agríc	4379656	11101652	6721996	153.5	4.3	0.5	1.2	6.98	6.16	6.2	13.0	0.40
Fungicidas	1012629	735610	-277019	-27.4	-0.2	0.1	0.1	-2.42	-1.90	11.9	6.7	0.20
Herbicidas	2639234	7936379	5297145	200.7	3.4	0.3	0.8	9.44	4.54	12.5	27.6	0.80
Maquinaria Agrícola	7244050	9002664	1758614	24.3	1.1	0.9	0.9	0.26	4.42	3.0	3.6	0.10
Tractores Etc	3353982	4618726	1264744	37.7	0.8	0.4	0.5	0.96	11.08	2.5	3.5	0.10
Otra Maquinaria Agr. y Partes	3890068	4383938	493870	12.7	0.3	0.5	0.5	-0.34	-0.18	3.8	3.7	0.10
Tabaco Procesado	7090253	23703614	16613361	234.3	10.7	0.9	2.5	11.19	3.18	37.4	80.1	2.40

Mexico: Performance of Agricultural Exports to the United States of America, July 1993-June 1997

Product	Average Monthly Exports (Dollars)		Change		Share of National Agricultural Exports			Performance Indicators		Share of Regional Exports Levels (LAM)		Specialization Index
	July-93 June-96	July-96 June-97	Dollars (3)	Percent (4)	Growth (5)	July-93 June-96		National (8)	July-96 June-97		Regional (9)	
						(1)	(2)		(6)	(7)		
Total Agriculture	282992632	320886937	37894305	13.4	100.0	100.0	100.0	0.00	-0.30	35.0	33.3	1.00
Non-Compet. Agric	49347620	62403509	13055889	26.5	34.5	17.4	19.5	0.98	0.51	16.5	17.8	0.50
Bananas & Plantain	4552397	4876396	325999	7.2	0.9	1.6	1.5	-0.47	-0.29	5.0	4.8	0.10
Coffee and products	40234466	51258230	11023764	27.4	29.1	14.2	16.0	1.05	0.10	23.7	24.2	0.70
Cocoa and products	2021346	3041596	1020249	50.5	2.7	0.7	1.0	2.77	35.43	8.9	13.6	0.40
Non-Compet. Spices	589597	606800	17203	2.9	0.1	0.2	0.2	-0.78	-0.83	20.8	18.2	0.50
Fibers exc Cotton	546316	469404	-77912	-14.3	-0.2	0.2	0.2	-2.07	-5.07	65.8	57.8	1.70
Essential Oils	1161380	1609633	448253	38.6	1.2	0.4	0.5	1.88	2.72	18.2	22.9	0.70
Competitive Agric	233645011	258483427	24839416	10.6	65.6	82.6	80.6	-0.21	-0.47	45.9	42.2	1.30
Animals & products	36968217	15163099	-2.2E+07	-58.9	-57.3	13.0	4.7	-5.40	-0.98	49.1	28.7	0.90
Animals Live exc Ptry	33357505	11247822	-2.2E+07	-66.3	-58.4	11.8	3.5	-5.95	-0.04	97.7	90.5	2.70
Cattle & Calves	33063809	11138705	-2.2E+07	-66.3	-57.9	11.7	3.5	-5.95	0.00	100.0	100.0	3.00
Meats & prods exc Ptry	577987	1124457	546471	94.5	1.4	0.2	0.4	6.06	8.31	1.9	4.2	0.10
Beef & Veal	515955	1055099	539144	104.5	1.4	0.2	0.3	6.80	8.86	1.7	4.0	0.10
Beef & Veal Fresh\Frz	431597	729659	298062	69.1	0.8	0.2	0.2	4.16	4.40	3.4	7.1	0.20
Dairy Products	1022002	923611	-98391	-9.6	-0.3	0.4	0.3	-1.72	-2.77	33.5	28.7	0.90
Casein & Mix	390344	458	-389886	-99.9	-1.0	0.1	0.0	-8.46	0.00	100.0	100.0	3.00
Other Dairy Products	506316	709189	202874	40.1	0.5	0.2	0.2	1.99	0.70	43.0	48.8	1.50
Hides & Skins	481483	311590	-169893	-35.3	-0.5	0.2	0.1	-3.64	-0.04	63.5	62.4	1.90
Other Hides & Skins	422200	274965	-147234	-34.9	-0.4	0.2	0.1	-3.60	-0.02	66.8	66.0	2.00
Sausage Casings	872167	753066	-119101	-13.7	-0.3	0.3	0.2	-2.02	-0.17	83.9	82.0	2.50
Misc Animal Prods	307439	538861	231423	75.3	0.6	0.1	0.2	4.62	-0.18	7.3	6.6	0.20
Grains & Feeds	7858619	12372831	4514212	57.4	11.9	2.8	3.9	3.29	-0.01	77.1	76.8	2.30
Biscuits & Wafers	2776731	3763210	986479	35.5	2.6	1.0	1.2	1.65	-0.02	78.1	77.7	2.30
Pasta & Noodles	657082	1415960	758888	115.5	2.0	0.2	0.4	7.63	0.24	64.5	72.0	2.20
Othr Grains & Preps	4256575	6594170	2337595	54.9	6.2	1.5	2.1	3.10	0.06	81.0	82.6	2.50
Fruits & Preps	36144160	43023862	6879701	19.0	18.2	12.8	13.4	0.42	-0.21	44.2	42.4	1.30
Fruits Fresh\Frz	31539783	37656265	6116481	19.4	16.1	11.2	11.7	0.45	-0.22	42.3	40.5	1.20
Citrus Fresh	3036896	3220254	183358	6.0	0.5	1.1	1.0	-0.55	0.11	85.0	85.4	2.60
Grapes Fresh	5946397	8344558	2498161	42.7	6.6	2.1	2.6	2.19	0.46	23.8	26.3	0.80
Mangoes	7526311	7904346	378034	5.0	1.0	2.7	2.5	-0.62	-0.53	82.9	78.7	2.40
Melons	7108578	10110501	3000924	42.2	7.9	2.5	3.2	2.15	0.35	49.0	53.1	1.60
Strawberries Fresh\Frz	5180164	3601031	-1579133	-30.5	-4.2	1.8	1.1	-3.28	0.04	96.2	98.1	2.90
Other Fruit Fresh\Frz	2389144	3573732	1184588	49.6	3.1	0.8	1.1	2.70	0.01	71.3	71.5	2.10

Source: Analysis -/ICA Situation and Outlook Unit/Data: USDA FATUS
Notes on the methodology and interpretation of these tables follow the last table

Mexico: Performance of Agricultural Exports to the United States of America, July 1983-June 1987

Product	Average Monthly Exports (Dollars)		Change		Share of National Agricultural Exports			Trade Performance Indicators		Share of Regional Exports Levels (LAM)		Specialization Index
	July-83 June-86	July-86 June-87	Dollars (3)	Percent (4)	Growth (5)	July-83 June-86	July-86 June-87	National (8)	Regional (9)	July-83 June-86	July-86 June-87	
Fruits Prep/Pres	4604377	5367597	763220	16.6	2.0	1.6	1.7	0.24	-0.09	63.6	62.7	1.90
Other Fruit Prep/Pres	4458429	5136233	677805	15.2	1.8	1.6	1.6	0.14	-0.19	63.8	61.8	1.90
Fruit Juices	5554198	5332603	-221595	-4.0	-0.6	2.0	1.7	-1.30	-1.21	15.1	12.3	0.40
Apple Juice	666605	696005	29400	4.4	0.1	0.2	0.2	-0.67	-0.70	6.8	6.2	0.20
Orange Juice	4303080	3176937	-1126142	-26.2	-3.0	1.5	1.0	-2.95	-3.89	20.5	16.0	0.50
Nuts & Preps	4460189	3494222	-965967	-21.7	-2.6	1.6	1.1	-2.62	-3.29	27.6	19.7	0.60
Pecans	4302493	3325444	-977049	-22.7	-2.6	1.5	1.0	-2.70	0.00	99.9	99.8	3.00
Vegetables & Prep	104719750	118290895	13571144	13.0	35.8	37.0	36.9	-0.03	0.10	84.2	85.1	2.60
Vegetables Fresh/Frz	94069972	106216172	12146201	12.9	32.1	33.2	33.1	-0.04	-0.01	89.9	89.8	2.70
Tomatoes	34348366	41113335	6764969	19.7	17.9	12.1	12.8	0.47	0.00	100.0	100.0	3.00
Asparagus Fresh/Frz	2665098	3076755	411657	15.4	1.1	0.9	1.0	0.15	-0.42	63.1	57.4	1.70
Beans Fresh/Frz	1487158	1880488	393330	26.4	1.0	0.5	0.6	0.98	0.05	94.2	95.1	2.90
Carrots Fresh/Frz	315557	517597	202040	64.0	0.5	0.1	0.2	3.78	-0.02	99.1	98.4	3.00
Cauliflower & Broc Fr	8524972	9046634	521661	6.1	1.4	3.0	2.8	-0.54	-0.10	87.6	87.0	2.60
Celery Fresh	445386	500710	55324	12.4	0.2	0.2	0.2	-0.07	-0.16	97.3	95.3	2.90
Cucumbers	8968981	7290077	-1678904	-18.7	-4.4	3.2	2.3	-2.40	0.03	97.6	98.2	2.90
Eggplant	1532124	1580637	48513	3.2	0.1	0.5	0.5	-0.76	-0.14	98.7	98.2	2.90
Garlic	1347092	1204759	-142333	-10.6	-0.4	0.5	0.4	-1.79	-0.36	76.7	74.4	2.20
Lettuce	371827	375908	4082	1.1	0.0	0.1	0.1	-0.92	0.68	88.2	88.6	2.70
Okra Fresh/Frz	642502	658483	15981	2.5	0.0	0.2	0.2	-0.81	1.44	63.3	68.8	2.10
Onions	9759676	9187842	-571834	-5.9	-1.5	3.5	2.9	-1.44	-0.03	94.4	94.3	2.80
Peas & Chickpeas	655470	911260	255789	39.0	0.7	0.2	0.3	1.91	7.47	38.8	51.5	1.50
Peppers	12573586	15525117	2951531	23.5	7.8	4.4	4.8	0.75	-0.02	99.5	99.0	3.00
Radishes Fresh	692692	452514	-240178	-34.7	-0.6	0.2	0.1	-3.59	-0.02	99.8	98.6	3.00
Squash	5681209	7114286	1433077	25.2	3.8	2.0	2.2	0.88	0.00	98.1	98.2	2.90
Othr Vegetis Fresh/Frz	3914260	5622090	1707831	43.6	4.5	1.4	1.8	2.26	0.51	44.7	49.8	1.50
Vegetables Prep/Pres	10649779	12074722	1424943	13.4	3.8	3.8	3.8	0.00	1.61	54.2	58.4	1.80
Mushrooms Canned	740268	577841	-162427	-21.9	-0.4	0.3	0.2	-2.64	-0.19	45.6	43.6	1.30
Tomatoes & Paste/Sauce	954400	811454	-142946	-15.0	-0.4	0.3	0.3	-2.12	0.54	44.3	55.7	1.70
Beans Peas Dried	679847	815540	136693	20.1	0.4	0.2	0.3	0.50	-0.21	78.1	74.8	2.20
Soups & Sauces	1697110	2302631	605522	35.7	1.6	0.6	0.7	1.66	0.33	55.9	59.9	1.80
Yeasts	1022488	1500398	477900	46.7	1.3	0.4	0.5	2.49	-0.06	91.6	89.1	2.70
Othr Vegetis Prep/Pres	4931537	5636752	705215	14.3	1.9	1.7	1.8	0.07	1.59	51.9	56.3	1.70
Sugar & Related Prods	6581174	10906380	4325208	65.7	11.4	2.3	3.4	3.91	0.50	11.8	13.6	0.40
Sugar/Cane & Beet	378919	1415321	1036402	273.5	2.7	0.1	0.4	19.43	5.13	1.0	2.5	0.10

Mexico: Performance of Agricultural Exports to the United States of America, July 1983-June 1997

Product	Average Monthly Exports (Dollars)		Change		Share of National Agricultural Exports			Trade Performance Indicators			Share of Regional Exports Levels (LAM)			Specialization Index
	July-93 June-96	July-96 June-97	Dollars	Percent	Growth	July-93 June-96	July-96 June-97	National	Regional	July-93 June-96	July-96 June-97	(10)	(11)	
	(1)	(2)	(3)	(4)	(5)	(6)	(7)	(8)	(9)	(10)	(11)	(12)		
Molasses	962160	1254244	292084	30.4	0.8	0.3	0.4	1.27	2.50	19.9	23.9	0.70		
Confect Prods	4747885	6992530	2244645	47.3	5.9	1.7	2.2	2.53	0.79	52.7	61.4	1.80		
Other Sugar & Rel.Prods	492211	1244285	752075	152.8	2.0	0.2	0.4	10.41	-0.05	19.6	18.9	0.80		
All Spices	780290	1174919	394629	50.6	1.0	0.3	0.4	2.78	0.66	50.9	58.7	1.80		
Tobacco Unmtg	534421	2274811	1740390	325.7	4.6	0.2	0.7	23.32	8.40	2.3	7.2	0.20		
Tobacco Filler	404113	2059435	1655322	409.6	4.4	0.1	0.6	29.59	12.41	1.9	7.3	0.20		
Bevs exc Fruit Juices	21125792	35339600	14213809	67.3	37.5	7.5	11.0	4.02	-0.12	75.7	71.6	2.20		
Malt Beverages	18155761	30335109	12179348	67.1	32.1	6.4	9.5	4.01	-0.04	95.0	93.3	2.80		
Other Beverages	2957983	5000545	2042562	69.1	5.4	1.1	1.6	4.16	0.34	74.7	83.3	2.60		
Oilseeds & Prods	2657211	2830773	173562	6.5	0.5	0.9	0.9	-0.51	-0.86	25.9	18.7	0.80		
Oils & Oilnuts	1329639	1179671	-149968	-11.3	-0.4	0.5	0.4	-1.84	-1.17	24.4	13.1	0.40		
Sesameseed	1058140	850651	-207488	-19.6	-0.6	0.4	0.3	-2.46	-35.40	31.6	25.2	0.80		
Oil & Waxes, Vegetable	1324181	1641578	317396	24.0	0.8	0.5	0.5	0.79	0.03	29.1	29.2	0.90		
Othr Vegetable Oil	1217604	1451651	234046	19.2	0.6	0.4	0.5	0.44	-0.17	34.1	33.0	1.00		
Cotton Linters	1256611	1315555	58944	4.7	0.2	0.4	0.4	-0.65	1.96	97.0	100.0	3.00		
Seeds, Field Garden	718151	1040613	322462	44.9	0.9	0.3	0.3	2.35	-0.26	12.6	11.3	0.30		
Cut Flowers	1563638	1758713	195075	12.5	0.5	0.6	0.6	-0.07	-0.39	4.8	4.5	0.10		
Nursery Stock, Bulbs	621027	838599	217572	35.0	0.6	0.2	0.3	1.62	0.70	26.0	29.1	0.90		
Othr Vegetable Prods	2128130	2008843	-119287	-5.6	-0.3	0.8	0.6	-1.42	-1.54	63.6	54.4	1.60		
Selected Non-Agric	50669533	61424859	10755326	21.2	28.4	17.9	19.1	0.59	-0.01	23.0	23.0	0.70		
Fertilizers	12314198	10010570	-2303628	-18.7	-6.1	4.4	3.1	-2.40	-3.66	32.1	24.4	0.70		
Nitrogen	9955012	5799790	-4155231	-41.7	-11.0	3.5	1.8	-4.12	-5.80	28.5	17.7	0.50		
Phosphate	2354982	4193464	1838481	78.1	4.9	0.8	1.3	4.83	-0.56	82.5	53.2	1.60		
Fish	31732272	37035528	5303257	16.7	14.0	11.2	11.5	0.25	0.42	19.4	20.3	0.60		
Fish Fresh\Prep	3279698	4802568	1523870	46.5	4.0	1.2	1.5	2.47	0.29	7.3	7.9	0.20		
Shellfish	28134370	31388755	3254385	11.6	8.6	9.9	9.8	-0.14	1.25	24.7	26.3	0.80		
Fish Prods Other	319203	844205	525002	164.5	1.4	0.1	0.3	11.28	3.82	6.8	43.2	1.30		
Agric Chemicals	469508	5490991	5021483	1069.5	13.3	0.2	1.7	78.87	5.97	10.7	49.5	1.50		
Herbicides	352941	5360158	5007217	1418.7	13.2	0.1	1.7	104.95	6.07	13.4	67.5	2.00		
Farm Machinery	5728435	7468222	1739787	30.4	4.6	2.0	2.3	1.27	0.25	79.1	83.0	2.60		
Tractors & S.P. Machines	3057076	4522562	1465487	47.9	3.9	1.1	1.4	2.58	0.27	91.2	97.9	2.90		
Othr Agric Mach & Parts	2671359	2945659	274300	10.3	0.7	0.9	0.9	-0.23	-0.19	68.7	67.2	2.00		
Tobacco Manufactured	425121	1419549	994428	233.9	2.6	0.2	0.4	16.47	0.00	6.0	6.0	0.20		

México: Desempeño de las Exportaciones Agrícolas a los Estados Unidos de América, Julio 1993 - Junio 1997

Producto	Promedio Mensual de Exportaciones (Dólares)				Cambio		Participación en Exportaciones Agríc. Nacionales			Indicadores de Desempeño del Comercio		Participación en Exp. Regionales (LAM)		Índice de Especialización	
	Julio-96		Junio-97		Dólares	%	Crec. Julio-96		Regional		Julio-96	Junio-97	(10)		(11)
	(1)	(2)	(3)	(4)	(5)	(6)	(7)	(8)	(9)						
Total Agrícola	282992632	320886937	37894305	13.4	100.0	100.0	100.0	100.0	0.00	-0.30	35.0	33.3	1.00		
Agricultura no de Competencia	49347620	62403509	13055889	26.5	34.5	17.4	19.5	0.98	0.51	16.5	17.8	0.50			
Bananos, Plátanos	4552397	4878396	325999	7.2	0.9	1.6	1.5	-0.47	-0.29	5.0	4.8	0.10			
Café y Productos	40234466	51258230	11023764	27.4	29.1	14.2	16.0	1.05	0.10	23.7	24.2	0.70			
Cacao y Productos	2021346	3041596	1020249	50.5	2.7	0.7	1.0	2.77	35.43	8.9	13.6	0.40			
Espesías que No Compiten	589597	606800	17203	2.9	0.1	0.2	0.2	-0.78	-0.83	20.8	18.2	0.50			
Fibras Excl. Algodón	546316	468404	-77912	-14.3	-0.2	0.2	0.2	-2.07	-5.07	65.8	57.8	1.70			
Aceites Esenciales	1161380	1609633	448253	38.6	1.2	0.4	0.5	1.88	2.72	18.2	22.9	0.70			
Importac. Agr que Compiten	233645011	258483427	24838416	10.6	65.6	82.6	80.6	-0.21	-0.47	45.9	42.2	1.30			
Animales y Productos	36868217	15163099	-21705118	-58.9	-57.3	13.0	4.7	-5.40	-0.98	49.1	28.7	0.90			
Animales Vivos Excl. Aves	33357505	11247822	-22109684	-66.3	-58.4	11.8	3.5	-5.95	-0.04	97.7	90.5	2.70			
Vacuno y Terneros	33063609	11138705	-21924904	-66.3	-57.9	11.7	3.5	-5.95	0.00	100.0	100.0	3.00			
Productos Cárnicos Excl. Ave	577987	1124457	546471	94.5	1.4	0.2	0.4	6.06	8.31	1.9	4.2	0.10			
Carne Vaca y Ternero	515955	1055099	539144	104.5	1.4	0.2	0.3	6.80	8.86	1.7	4.0	0.10			
Carne Vaca Ternero Fresca/Cong	431597	729659	298062	69.1	0.8	0.2	0.2	4.16	4.40	3.4	7.1	0.20			
Productos Lácteos	1022002	923611	-98391	-9.6	-0.3	0.4	0.3	-1.72	-2.77	33.5	28.7	0.90			
Caseína y Mezclas	390344	458	-389886	-99.9	-1.0	0.1	0.0	-8.46	0.00	100.0	100.0	3.00			
Otros Productos Lácteos	506316	709189	202874	40.1	0.5	0.2	0.2	1.99	0.70	43.0	48.8	1.50			
Cueros y Pielés	481483	311590	-169893	-35.3	-0.5	0.2	0.1	-3.64	-0.04	63.5	62.4	1.90			
Otros Cueros Pielés	422200	274965	-147234	-34.9	-0.4	0.2	0.1	-3.60	-0.02	66.8	66.0	2.00			
Embutidos Empacados	872167	753066	-119101	-13.7	-0.3	0.3	0.2	-2.02	-0.17	83.9	82.0	2.50			
Productos Animales	307439	538861	231423	75.3	0.6	0.1	0.2	4.62	-0.18	7.3	6.6	0.20			
Granos y Piensos	7858619	12372831	4514212	57.4	11.9	2.8	3.9	3.29	-0.01	77.1	76.8	2.30			
Biscocho y Barquillo	2776731	3763210	986479	35.5	2.6	1.0	1.2	1.65	-0.02	78.1	77.7	2.30			
Pasta y Tallarines	657062	1415960	758898	115.5	2.0	0.2	0.4	7.63	0.24	64.5	72.0	2.20			
Otros Granos y Preparados	4256575	6594170	2337595	54.9	6.2	1.5	2.1	3.10	0.06	81.0	82.6	2.50			
Frutas y Preparados	36144160	43023862	6879701	19.0	18.2	12.8	13.4	0.42	-0.21	44.2	42.4	1.30			
Frutas Frescas/Cong	31539783	37656265	6116481	19.4	16.1	11.2	11.7	0.45	-0.22	42.3	40.5	1.20			
Cítricos Frescos	3036886	3220254	183358	6.0	0.5	1.1	1.0	-0.55	0.11	85.0	85.4	2.60			
Uvas Frescas	5846397	8344558	2488161	42.7	6.6	2.1	2.6	2.19	0.46	23.8	26.3	0.80			
Mangos	7526311	7804346	378034	5.0	1.0	2.7	2.5	-0.62	-0.53	82.9	78.7	2.40			
Melónes	7109578	10110501	3000824	42.2	7.9	2.5	3.2	2.15	0.35	49.0	53.1	1.60			
Fresas Frescas/Cong	5180164	3601031	-1579133	-30.5	-4.2	1.8	1.1	-3.28	0.04	96.2	98.1	2.90			

Producto	Promedio Mensual de Exportaciones (Dólares)			Cambio		Exportaciones Agríc. Nacionales			Indicadores de Desempeño del Comercio		Participación en Exp. Regionales (LAM)		Índice de Especialización
	Julio-93	Julio-96	Junio-97	Dólares	%	Julio-93	Julio-96	Junio-97	Nacional	Regional	Julio-93	Junio-96	
	(1)	(2)	(3)	(4)	(5)	(6)	(7)	(8)	(9)	(10)	(11)		
Otras Frutas Frescas o Congeladas	2389144	3573732	1184588	49.6	3.1	0.8	1.1	1.1	2.70	0.01	71.3	71.5	2.10
Frutas Preparadas/Preservadas	4604377	5367597	763220	16.6	2.0	1.6	1.7	1.7	0.24	-0.09	63.6	62.7	1.90
Otras Frutas Preparadas/Preservac	4458429	5136233	677805	15.2	1.8	1.6	1.6	1.6	0.14	-0.19	63.8	61.8	1.90
Jugo de Frutas	5554198	5332603	-221595	-4.0	-0.6	2.0	1.7	1.7	-1.30	-1.21	15.1	12.3	0.40
Jugo de Manzana	666605	696005	29400	4.4	0.1	0.2	0.2	0.2	-0.67	-0.70	6.8	6.2	0.20
Jugo Naranja	4303080	3176937	-1126142	-26.2	-3.0	1.5	1.0	1.0	-2.95	-3.89	20.5	16.0	0.50
Nueces y Preparados	4460189	3494222	-965987	-21.7	-2.6	1.6	1.1	1.1	-2.62	-3.29	27.6	19.7	0.60
Nueces Pecans	4302493	3325444	-977049	-22.7	-2.6	1.5	1.0	1.0	-2.70	0.00	99.9	99.8	3.00
Hortalizas y Preparados	104719750	118290895	13571144	13.0	35.8	37.0	36.9	36.9	-0.03	0.10	84.2	85.1	2.60
Hortalizas Frescas/Cong	94069972	106216172	12146201	12.9	32.1	33.2	33.1	33.1	-0.04	-0.01	89.9	89.8	2.70
Tomates	34348366	41113335	6764969	19.7	17.9	12.1	12.8	12.8	0.47	0.00	100.0	100.0	3.00
Espárrago Fresco Congelado	2665098	3076755	411657	15.4	1.1	0.9	1.0	1.0	0.15	-0.42	63.1	57.4	1.70
Frijoles Fresco Congelado	1487158	1880488	393330	26.4	1.0	0.5	0.6	0.6	0.98	0.05	94.2	95.1	2.90
Zanahorias Fresca/Cong	315557	517597	202040	64.0	0.5	0.1	0.2	0.2	3.78	-0.02	99.1	98.4	3.00
Coliflor y Brócoli Frescos	8524972	9046634	521661	6.1	1.4	3.0	2.8	2.8	-0.54	-0.10	87.6	87.0	2.60
Apio Fresco	445386	500710	55324	12.4	0.2	0.2	0.2	0.2	-0.07	-0.16	97.3	95.3	2.90
Pepinos	8968981	7290077	-1678904	-18.7	-4.4	3.2	2.3	2.3	-2.40	0.03	97.6	98.2	2.90
Berenjena	1532124	1580637	48513	3.2	0.1	0.5	0.5	0.5	-0.76	-0.14	98.7	98.2	2.90
Ajos	1347092	1204759	-142333	-10.6	-0.4	0.5	0.4	0.4	-1.79	-0.36	76.7	74.4	2.20
Lechuga	371827	375908	4062	1.1	0.0	0.1	0.1	0.1	-0.92	0.68	88.2	88.6	2.70
Okra Fresca/Congelada	642502	658483	15981	2.5	0.0	0.2	0.2	0.2	-0.81	1.44	63.3	68.8	2.10
Cebollas	9759676	9187842	-571834	-5.9	-1.5	3.5	2.9	2.9	-1.44	-0.03	94.4	94.3	2.80
Guisantes y Garbanzos	655470	911260	255789	39.0	0.7	0.2	0.3	0.3	1.91	7.47	38.8	51.5	1.50
Pimentón	12573586	15525117	2951531	23.5	7.8	4.4	4.8	4.8	0.75	-0.02	99.5	99.0	3.00
Rábanos Frescos	682692	452514	-240178	-34.7	-0.6	0.2	0.1	0.1	-3.59	-0.02	99.8	98.6	3.00
Calabaza	5681209	7114286	1433077	25.2	3.8	2.0	2.2	2.2	0.88	0.00	98.1	98.2	2.90
Otras Hortalizas Frescas/Cong	3914260	5622090	1707831	43.6	4.5	1.4	1.8	1.8	2.26	0.51	44.7	49.8	1.50
Hortalizas Prep/Preservadas	10648779	12074722	1424943	13.4	3.8	3.8	3.8	3.8	0.00	1.61	54.2	58.4	1.80
Champiñón Enlatado	740268	577841	-162427	-21.9	-0.4	0.3	0.2	0.2	-2.64	-0.19	45.6	43.6	1.30
Tomates Pasta Salsa	954400	811454	-142946	-15.0	-0.4	0.3	0.3	0.3	-2.12	0.54	44.3	55.7	1.70
Guisantes Secos	678847	815540	136693	20.1	0.4	0.2	0.3	0.3	0.50	-0.21	78.1	74.8	2.20
Sopas y Salsas	1697110	2302631	605522	35.7	1.6	0.6	0.7	0.7	1.66	0.33	55.9	59.9	1.80

México: Desempeño de las Exportaciones Agrícolas a los Estados Unidos de América, Julio 1993 - Junio 1997

Producto	Promedio Mensual de Exportaciones (Dólares)		Cambio		Participación en Exportaciones Agríc. Nacionales		Indicadores de Desempeño del Comercio		Participación en Exp. Regionales (LAM)		Índice de Especialización
	Julio-93	Julio-96	Dólares	%	Julio-93	Julio-96	Nacional	Regional	Julio-96	Junio-97	
	(1)	(2)	(3)	(4)	(5)	(6)	(7)	(8)	(9)	(10)	
Levadura	1022488	1500388	477900	46.7	1.3	0.4	2.49	-0.08	91.6	89.1	2.70
Otras Hortalizas Prep/Preservadas	4931537	5636752	705215	14.3	1.9	1.7	0.07	1.59	51.9	56.3	1.70
Azúcar y Productos Relacionados	6581174	10906380	4325206	65.7	11.4	2.3	3.91	0.50	11.8	13.6	0.40
Azúcar, Caña y Remolacha	378919	1415321	1036402	273.5	2.7	0.1	19.43	5.13	1.0	2.5	0.10
Melaza	962160	1254244	292084	30.4	0.8	0.3	1.27	2.50	19.9	23.9	0.70
Productos Confitaría	4747885	6992530	2244645	47.3	5.9	1.7	2.53	0.79	52.7	61.4	1.80
Otro Azúcar y Prods Relacionados	492211	1244285	752075	152.8	2.0	0.2	10.41	-0.05	19.6	18.9	0.60
Espicias Total	780290	1174919	394629	50.6	1.0	0.3	2.78	0.66	50.9	58.7	1.80
Tabaco Sin Procesar	534421	2274811	1740390	325.7	4.6	0.2	23.32	8.40	2.3	7.2	0.20
Tabaco para Relleno	404113	2059435	1655322	409.6	4.4	0.1	29.59	12.41	1.9	7.3	0.20
Bebidas Excl. Jugo Fruta	21125792	35339600	14213809	67.3	37.5	7.5	4.02	-0.12	75.7	71.6	2.20
Bebidas de Malta	18155761	30335109	12179348	67.1	32.1	6.4	4.01	-0.04	95.0	93.3	2.80
Otras Bebidas	2957983	5000545	2042562	69.1	5.4	1.1	4.16	0.34	74.7	83.3	2.50
Semillas Oleag y Productos	2657211	2830773	173562	6.5	0.5	0.9	-0.51	-0.86	25.9	18.7	0.60
Semillas Oleag, Nueces Aceiteras	1329639	1179671	-149988	-11.3	-0.4	0.5	-1.84	-1.17	24.4	13.1	0.40
Ajonjolí Semilla	1058140	850651	-207488	-19.6	-0.6	0.4	-2.46	-35.40	31.6	25.2	0.80
Aceites Ceras Vegetales	1324181	1641578	317396	24.0	0.8	0.5	0.79	0.03	29.1	29.2	0.90
Otros Aceites Veg	1217604	1451651	234046	19.2	0.6	0.4	0.44	-0.17	34.1	33.0	1.00
Algodón Borrás	1256611	1315555	58944	4.7	0.2	0.4	-0.65	1.96	97.0	100.0	3.00
Semilla para Jardín	718151	1040613	322462	44.9	0.9	0.3	2.35	-0.26	12.6	11.3	0.30
Flores	1563638	1758713	195075	12.5	0.5	0.6	-0.07	-0.39	4.8	4.5	0.10
Material Viveros, Bulbos Etc	621027	838599	217572	35.0	0.6	0.2	1.62	0.70	26.0	29.1	0.90
Otros Productos Hortícolas	2128130	2008843	-119287	-5.6	-0.3	0.8	-1.42	-1.54	63.6	54.4	1.60
Imp Seleccionadas, No Agrícolas	50669533	61424859	10755326	21.2	28.4	17.9	0.59	-0.01	23.0	23.0	0.70
Fertilizantes	12314198	10010570	-2303628	-18.7	-6.1	4.4	-2.40	-3.66	32.1	24.4	0.70
Nitrógeno	9955012	5799780	-4155231	-41.7	-11.0	3.5	-4.12	-5.80	28.5	17.7	0.50
Fosfato	2354982	4183464	1838481	78.1	4.9	0.8	4.83	-0.56	82.5	53.2	1.60
Pescado	31732272	37035528	5303257	16.7	14.0	11.2	0.25	0.42	19.4	20.3	0.60
Pescado Fresco/Preparado	3278698	4802568	1523870	46.5	4.0	1.2	2.47	0.29	7.3	7.9	0.20
Mariscos	28134370	31388755	3254385	11.6	8.6	9.9	-0.14	1.25	24.7	26.3	0.80
Pescado Otros Prod	319203	844205	525002	164.5	1.4	0.1	11.28	3.82	6.6	43.2	1.30
Químicos Agríc	469508	5490991	5021483	1069.5	13.3	0.2	78.87	5.97	10.7	49.5	1.50
Herbicidas	352941	5360158	5007217	1418.7	13.2	0.1	104.95	6.07	13.4	67.5	2.00

México: Desempeño de las Exportaciones Agrícolas a los Estados Unidos de América, Julio 1993 - Junio 1997

Producto	Promedio Mensual de Exportaciones (Dólares)		Cambio		Participación en Exportaciones Agric. Nacionales		Indicadores de Desempeño del Comercio		Participación en Exp. Regionales (LAM)		Índice de Especialización	
	Julio-93	Julio-96	Dólares	%	Julio-93	Julio-96	Nacional	Regional	Julio-93	Julio-96		
	(1)	(2)	(3)	(4)	(5)	(6)	(7)	(8)	(9)	(10)		(11)
Maquinaria Agrícola	5728435	7468222	1739787	30.4	4.6	2.0	2.3	1.27	0.25	79.1	83.0	2.50
Tractores Etc	3057076	4522562	1465487	47.9	3.9	1.1	1.4	2.58	0.27	91.2	97.9	2.90
Otra Maquinaria Agr. y Partes	2671359	2945659	274300	10.3	0.7	0.9	0.9	-0.23	-0.19	68.7	67.2	2.00
Tabaco Procesado	425121	1419549	994428	233.9	2.6	0.2	0.4	16.47	0.00	6.0	6.0	0.20

América Central: Desempeño de las Exportaciones Agrícolas a los Estados Unidos de América, Julio 1993 - Junio 1997

Producto	Promedio Mensual de Exportaciones (Dólares)				Cambio		Exportaciones Agríc. Nacionales				Desempeño del Comercio		Participación en Exp. Regionales (LAM)				Índice de Especialización	
	julio/93		julio/96		Dólares	%	Crec.	julio/93		julio/96		Nacional	Regional	julio/93		julio/96		
	(1)	(2)	(3)	(4)				(5)	(6)	(7)	(8)			(9)	(10)	(11)		(12)
	junio/96	junio/97					% junio/96	junio/97	junio/96	junio/97			junio/96	junio/97				
Total Agrícola	145102380	176180797	31078418	21.4	100.0	100.0	100.0	100.0	100.0	0.00	0.11	18.0	18.3	1.00				
Agricultura no de Competencia	88193697	114173924	25980227	29.5	83.6	60.8	64.8	0.38	0.68	29.6	32.5	1.80						
Bananos/Piñatos	51019124	58267558	7248434	14.2	23.3	35.2	33.1	-0.34	0.40	55.4	57.5	3.10						
Café y Productos	35574327	53632782	18058455	50.8	58.1	24.5	30.4	1.37	1.05	21.0	25.3	1.40						
Cacao y Productos	607450	700067	92617	15.2	0.3	0.4	0.4	-0.29	11.40	2.7	3.1	0.20						
Especies que No Compiten	426015	784021	358007	84.0	1.2	0.3	0.5	2.92	3.77	15.0	23.5	1.30						
Caucho y Goma Cruda	402950	603042	200092	49.7	0.6	0.3	0.3	1.32	0.71	75.1	87.0	4.80						
Aceites Esenciales	154105	173658	19553	12.7	0.1	0.1	0.1	-0.41	0.22	2.4	2.5	0.10						
Importac. Agr que Compiten	56908683	62006874	5098191	9.0	16.4	39.2	35.2	-0.58	-0.56	11.2	10.1	0.60						
Animales y Productos	12234897	6534513	-5700383	-46.6	-18.3	8.4	3.7	-3.18	-0.57	16.3	12.4	0.70						
Productos Cárnicos Excl. Ave	11348811	5707239	-5641572	-49.7	-18.2	7.8	3.2	-3.32	-2.84	36.6	21.1	1.20						
Carne Vaca y Ternero	11298870	5675089	-5623780	-49.8	-18.1	7.8	3.2	-3.32	-2.74	36.9	21.4	1.20						
Carne Vaca Ternero Fresca/Cong	11293110	5657844	-5635266	-49.9	-18.1	7.8	3.2	-3.33	-1.46	87.9	55.2	3.00						
Productos Lácteos	398174	337821	-50353	-13.0	-0.2	0.3	0.2	-1.61	-3.39	12.7	10.5	0.60						
Otros Productos Lácteos	354794	305688	-49106	-13.8	-0.2	0.2	0.2	-1.65	-1.59	30.2	21.0	1.20						
Productos Animales	323456	298283	-24163	-7.5	-0.1	0.2	0.2	-1.35	-1.08	7.6	3.7	0.20						
Granos y Piensos	222950	201915	-21035	-9.4	-0.1	0.2	0.1	-1.44	-1.16	2.2	1.3	0.10						
Frutas y Preparados	11301195	14840401	3539206	31.3	11.4	7.8	8.4	0.46	0.29	13.8	14.6	0.80						
Frutas Frescas/Cong	10817202	14207682	3390480	31.3	10.9	7.5	8.1	0.46	0.26	14.5	15.3	0.80						
Mangos	223572	416399	192827	86.2	0.6	0.2	0.2	3.03	7.14	2.5	4.2	0.20						
Melones	6869684	8033106	1163421	16.9	3.7	4.7	4.6	-0.21	-0.46	47.4	42.2	2.30						
Piña Fresca/Cong	3317963	5120382	1802418	54.3	5.8	2.3	2.9	1.54	0.02	91.5	92.0	5.00						
Otras Frutas Frescas o Congeladas	166330	404472	236142	140.3	0.8	0.1	0.2	5.55	1.86	5.0	8.1	0.40						
Frutas Preparadas/Preservadas	483993	632719	148726	30.7	0.5	0.3	0.4	0.43	0.69	6.7	7.4	0.40						
Otras Frutas Preparadas/Preservadas	387969	619401	231432	59.7	0.7	0.3	0.4	1.79	2.16	5.6	7.5	0.40						
Jugo Frutas	1790356	3407327	1616971	90.3	5.2	1.2	1.9	3.22	3.86	4.9	7.8	0.40						
Jugo Naranja	1548132	3090047	1541915	99.6	5.0	1.1	1.8	3.65	19.63	7.4	15.6	0.90						
Jugo de Piña	208540	310693	101153	48.3	0.3	0.1	0.2	1.25	-0.58	57.3	39.3	2.10						
Nueces y Preparados	539979	671462	131483	24.3	0.4	0.4	0.4	0.14	1.57	3.3	3.8	0.20						
Macadamia	397045	557015	159970	40.3	0.5	0.3	0.3	0.88	0.07	87.1	88.6	4.80						
Hortalizas y Preparados	7929868	8935832	1005963	12.7	3.2	5.5	5.1	-0.41	0.08	6.4	6.4	0.40						
Hortalizas Frescas/Cong	6065844	6202979	137136	2.3	0.4	4.2	3.5	-0.89	-0.83	5.8	5.2	0.30						
Coliflor y Brócoli Frescos	1208194	1352391	144197	11.9	0.5	0.8	0.8	-0.44	0.76	12.4	13.0	0.70						

América Central: Desempeño de las Exportaciones Agrícolas a los Estados Unidos de América, Julio 1993 - Junio 1997

Producto	Promedio Mensual de Exportaciones (Dólares)		Cambio		Participación en Exportaciones Agríc. Nacionales			Indicadores de Desempeño del Comercio		Participación en Exp. Regionales (LAM)		Índice de Especialización (12)
	julio/96	julio/97	Dólares	%	Crec. %	julio/93	julio/96	Nacional	Regional	julio/96	julio/97	
	(1)	(2)	(3)	(4)	(5)	(6)	(7)	(8)	(9)	(10)	(11)	
Pepinos	191514	101845	-89669	-46.8	-0.3	0.1	0.1	-3.19	-1.43	2.1	1.4	0.10
Okra Fresca/Congelada	369171	298054	-71117	-19.3	-0.2	0.3	0.2	-1.90	-2.38	36.4	31.2	1.70
Guisantes y Garbanzos	712004	478457	-233547	-32.8	-0.8	0.5	0.3	-2.53	-8.12	42.1	27.1	1.50
Otras Hortalizas Frescas/Cong	3235160	3575609	340450	10.5	1.1	2.2	2.0	-0.51	-0.64	37.0	31.7	1.70
Hortalizas Prep/Preservadas	1864024	2732852	868829	46.6	2.8	1.3	1.6	1.18	8.09	9.5	13.2	0.70
Sopas y Salsas	192079	362644	170565	88.8	0.6	0.1	0.2	3.15	2.32	6.3	9.4	0.50
Otras Hortalizas Prep/Preservadas	1453680	1919284	465604	32.0	1.5	1.0	1.1	0.50	4.81	15.3	19.2	1.00
Azúcar y Productos Relacionados	14982012	18631353	3648341	24.4	11.7	10.3	10.6	0.14	-0.44	26.8	23.2	1.30
Azúcar, Caña y Remolacha	12693088	16408049	3714981	29.3	12.0	8.8	9.3	0.37	-0.34	32.1	28.7	1.60
Melaza	1955994	2008105	52111	2.7	0.2	1.4	1.1	-0.88	-0.69	40.4	38.2	2.10
Productos Confitaría	294107	155315	-138792	-47.2	-0.5	0.2	0.1	-3.20	-2.79	3.3	1.4	0.10
Tabaco Sin Procesar	959788	1787302	827514	86.2	2.7	0.7	1.0	3.03	1.49	4.1	5.7	0.30
Tabaco para Relleno	862126	1676402	814277	94.4	2.6	0.6	1.0	3.41	2.09	4.0	5.9	0.30
Semillas Oleag y Productos	2635740	2262175	-373565	-14.2	-1.2	1.8	1.3	-1.66	-1.30	25.7	15.0	0.80
Semillas Oleag. Nueces Acaliteras	2554814	2155343	-399471	-15.6	-1.3	1.8	1.2	-1.73	-1.24	46.9	23.9	1.30
Ajonjolí Semilla	2258073	2063795	-194278	-8.6	-0.6	1.6	1.2	-1.40	-16.09	67.4	61.2	3.30
Otras Semillas Oleag.Nueces	296321	91548	-204772	-69.1	-0.7	0.2	0.1	-4.23	-2.94	14.2	3.2	0.20
Semilla para Jardín	672687	714968	42281	6.3	0.1	0.5	0.4	-0.71	-0.90	11.8	7.8	0.40
Flores	1811753	2084720	272967	15.1	0.9	1.3	1.2	-0.30	-0.26	5.5	5.3	0.30
Material Viveros, Bulbos Etc	1529113	1748439	218327	14.3	0.7	1.1	1.0	-0.33	-0.31	64.0	60.6	3.30
Otros Productos Hortícolas	186227	66652	-119675	-64.2	-0.4	0.1	0.0	-4.00	-7.18	5.6	1.8	0.10
Imp Seleccionadas, No Agrícolas	31055760	40505851	9450091	30.4	30.4	21.4	23.0	0.42	0.42	14.1	15.2	0.80
Pescado	28607918	33024823	4416906	15.4	14.2	19.7	18.7	-0.28	0.31	17.5	18.1	1.00
Pescado Fresco\Preparado	4427983	7092388	2664405	60.2	8.6	3.1	4.0	1.81	0.67	9.9	11.6	0.60
Mariscos	23963706	25602843	1639137	6.8	5.3	16.5	14.5	-0.68	0.33	21.1	21.4	1.20
Pescado Otros Prod	216228	329592	113364	52.4	0.4	0.2	0.2	1.45	1.90	4.6	16.9	0.90
Químicos Agríc	372155	4861	-367294	-98.7	-1.2	0.3	0.0	-5.61	-1.64	8.5	0.0	0.00
Herbicidas	372155	4861	-367294	-98.7	-1.2	0.3	0.0	-5.61	-1.49	14.1	0.1	0.00
Tabaco Procesado	2067806	7459671	5391065	260.7	17.4	1.4	4.2	11.17	0.11	29.2	31.5	1.70

Belice: Desempeño de las Exportaciones Agrícolas a los Estados Unidos de América, Julio 1983 - Junio 1997

Producto	Promedio Mensual de Exportaciones (Dólares)				Cambio		Participación en Exportaciones Agríc. Nacionales				Indicadores de Desempeño del Comercio				Participación en Exp. Regionales (LAM)		Índice de Especialización		
	Julio-83	Julio-86	Junio-87	(2)	Dólares	%	Crec. Julio-83	Julio-86	Junio-87	(6)	(7)	Nacional	Regional	Julio-83	Julio-86	Junio-87		(10)	(11)
	(1)	(1)	(1)	(4)	(3)	(4)	(5)	(5)	(5)	(7)	(8)	(8)	(9)	(10)	(10)	(11)		(12)	
Total Agrícola	1780797	2838459	1057661	59.4	100.0	100.0	100.0	100.0	100.0	100.0	0.00	2.09	2.09	0.2	0.3	0.3	1.00		
Agricultura no de Competencia	49141	30710	-18431	-37.5	-1.7	2.8	1.1	1.1	1.1	1.1	-1.63	-3.13	-3.13	0.0	0.0	0.0	0.03		
Aceites Esenciales	47478	19442	-28036	-59.0	-2.7	2.7	0.7	0.7	0.7	0.7	-1.99	-6.69	-6.69	0.7	0.3	0.3	0.94		
Importac. Agr que Compiten	1731656	2807748	1076093	62.1	101.7	97.2	98.9	98.9	98.9	98.9	0.05	2.08	2.08	0.3	0.5	0.5	1.56		
Frutas y Preparados	65114	205646	140532	215.8	13.3	3.7	7.3	7.3	7.3	7.3	2.63	7.92	7.92	0.1	0.2	0.2	0.69		
Frutas Frescas/Cong	55625	190585	134959	242.6	12.8	3.1	6.7	6.7	6.7	6.7	3.09	8.79	8.79	0.1	0.2	0.2	0.70		
Otras Frutas Frescas o Congeladas	52871	188934	136063	257.3	12.9	3.0	6.7	6.7	6.7	6.7	3.33	4.25	4.25	1.6	3.8	3.8	12.84		
Frutas Preparadas/Preservadas	9489	15062	5573	58.7	0.5	0.5	0.5	0.5	0.5	0.5	-0.01	2.22	2.22	0.1	0.2	0.2	0.60		
Otras Frutas Preparadas/Preservadas	9489	15062	5573	58.7	0.5	0.5	0.5	0.5	0.5	0.5	-0.01	2.11	2.11	0.1	0.2	0.2	0.62		
Jugo Frutas	810705	1268599	457894	56.5	43.3	45.5	44.7	44.7	44.7	44.7	-0.05	2.04	2.04	2.2	2.9	2.9	9.89		
Jugo Toronja	20815	0	-20815	-100.0	-2.0	1.2	0.0	0.0	0.0	0.0	-2.68	-0.24	3	1.3	0.0	0.0	0.00		
Jugo Naranja	789630	1268599	478969	60.7	45.3	44.3	44.7	44.7	44.7	44.7	0.02	12.35	12.35	3.8	6.4	6.4	21.71		
Hortalizas y Preparados	12479	37264	24785	198.6	2.3	0.7	1.3	1.3	1.3	1.3	2.34	15.86	15.86	0.0	0.0	0.0	0.09		
Hortalizas Prep/Preservadas	11025	24434	13409	121.6	1.3	0.6	0.9	0.9	0.9	0.9	1.05	22.73	22.73	0.1	0.1	0.1	0.40		
Sopas y Salsas	9049	24434	15385	170.0	1.5	0.5	0.9	0.9	0.9	0.9	1.86	5.36	5.36	0.3	0.6	0.6	2.16		
Azúcar y Productos Relacionados	841183	1283160	451977	53.7	42.7	47.2	45.6	45.6	45.6	45.6	-0.10	0.23	0.23	1.5	1.6	1.6	5.46		
Azúcar, Caña y Remolacha	504004	1013006	509002	101.0	48.1	28.3	35.7	35.7	35.7	35.7	0.70	1.26	1.26	1.3	1.8	1.8	6.02		
Melaza	300720	280155	-20566	-6.8	-1.9	16.9	9.9	9.9	9.9	9.9	-1.12	-1.79	-1.79	6.2	5.3	5.3	18.08		
Otro Azúcar y Prods Relacionados	36459	0	-36459	-100.0	-3.5	2.1	0.0	0.0	0.0	0.0	-2.68	-1.62	-1.62	1.5	0.0	0.0	0.00		
Imp Seleccionadas, No Agrícolas	798720	1140015	341294	42.7	32.3	44.9	40.2	40.2	40.2	40.2	-0.28	1.00	1.00	0.4	0.4	0.4	1.45		
Pescado	798720	1140015	341294	42.7	32.3	44.9	40.2	40.2	40.2	40.2	-0.28	2.62	2.62	0.5	0.6	0.6	2.12		
Pescado Fresco/Preparado	69117	375634	306517	443.5	29.0	3.9	13.2	13.2	13.2	13.2	6.47	11.30	11.30	0.2	0.6	0.6	2.09		
Mariscos	729603	764380	34777	4.8	3.3	41.0	26.9	26.9	26.9	26.9	-0.92	-0.07	-0.07	0.6	0.6	0.6	2.17		

Costa Rica: Desempeño de las Exportaciones Agrícolas a los Estados Unidos de América, Julio 1993 - Junio 1997

Producto	Promedio Mensual de Exportaciones (Dólares)				Cambio		Participación en Exportaciones Agríc. Nacionales				Indicadores de Desempeño del Comercio				Participación en Exp. Regionales (LAM)		Índice de Especialización
	Julio-96		Junio-97		Dólares	%	Crec. Julio-93		Julio-96		Nacional		Regional		Julio-96	Junio-97	
	(1)	(2)	(3)	(4)	(5)	(6)	(7)	(8)	(9)	(10)	(11)	(12)					
	Julio-96	Junio-97	Dólares	%	%	Julio-93	Junio-96	Junio-97	Nacional	Regional	Julio-96	Junio-97					
Total Agrícola	50264143	61326571	11062428	22.0	100.0	100.0	100.0	100.0	0.00	0.14	6.2	6.4	1.00				
Agricultura no de Competenci:	30413626	38533191	8119565	26.7	73.4	60.5	62.8	0.21	0.52	10.2	11.0	1.72					
Bananos, Plátanos	24339923	28076889	3736966	15.4	33.8	48.4	45.8	-0.30	0.52	26.4	27.7	4.35					
Café y Productos	5360678	9313636	3952958	73.7	35.7	10.7	15.2	2.35	1.97	3.2	4.4	0.69					
Cacao y Productos	458631	614250	155619	33.9	1.4	0.9	1.0	0.54	24.15	2.0	2.7	0.43					
Espesias que No Compiten	223417	462131	238714	106.8	2.2	0.4	0.8	3.85	5.07	7.9	13.8	2.17					
Importac. Agr que Compiten	19850517	22793380	2942863	14.8	26.6	39.5	37.2	-0.33	-0.27	3.9	3.7	0.58					
Animales y Productos	4658961	3018552	-1640409	-35.2	-14.8	9.3	4.9	-2.60	-0.18	6.2	5.7	0.90					
Productos Cárnicos Excl. Ave	4358132	2767394	-1590738	-36.5	-14.4	8.7	4.5	-2.66	-1.82	14.0	10.2	1.61					
Carne Vaca y Ternero	4322433	2753439	-1568994	-36.3	-14.2	8.6	4.5	-2.65	-1.73	14.1	10.4	1.63					
Carne Vaca Ternero Fresca/C	4318304	2736193	-1582111	-36.6	-14.3	8.6	4.5	-2.66	-0.81	33.6	26.7	4.20					
Productos Animales	278070	230672	-47398	-17.0	0.4	0.6	0.4	-1.77	-1.18	6.6	2.8	0.44					
Granos y Plensos	151622	128228	-23394	-15.4	-0.2	0.3	0.2	-1.70	-1.27	1.5	0.8	0.13					
Otros Granos y Preparados	100133	76957	-23177	-23.1	-0.2	0.2	0.1	-2.05	-1.45	1.9	1.0	0.15					
Frutas y Preparados	5894078	8024014	2129836	36.1	19.3	11.7	13.1	0.64	0.49	7.2	7.9	1.24					
Frutas Frescas/Cong	5533944	7639538	2105594	38.0	19.0	11.0	12.5	0.73	0.53	7.4	8.2	1.29					
Melones	2855874	2983224	127351	4.5	1.2	5.7	4.9	-0.80	-0.86	19.7	15.7	2.46					
Piña Fresca/Cong	2535773	4382319	1846546	72.8	16.7	5.0	7.2	2.31	0.36	69.9	78.8	12.37					
Otras Frutas Frescas o Conge	78460	166920	88460	112.7	0.8	0.2	0.3	4.12	1.30	2.3	3.3	0.52					
Frutas Preparadas/Preservad	360134	384476	24341	6.8	0.2	0.7	0.6	-0.69	-0.63	5.0	4.5	0.71					
Piña Enlatada o Prep	80851	9418	-71433	-88.4	-0.7	0.2	0.0	-5.01	-120.04	31.9	3.7	0.58					
Otras Frutas Preparadas/Pres	279283	375058	95774	34.3	0.9	0.6	0.6	0.56	0.82	4.0	4.5	0.71					
Jugo Frutas	707467	1559835	852368	120.5	7.7	1.4	2.5	4.47	5.48	1.9	3.6	0.56					
Jugo Naranja	514511	1308778	795267	154.6	7.2	1.0	2.1	6.02	29.91	2.5	6.6	1.04					
Jugo de Piña	188513	247263	58749	31.2	0.5	0.4	0.4	0.42	-0.73	51.5	31.3	4.91					
Nueces y Preparados	215010	310752	95741	44.5	0.9	0.4	0.5	1.02	3.71	1.3	1.8	0.28					
Coco Pulpa	65739	43955	-21794	-33.1	-0.2	0.1	0.1	-2.51	-2.55	7.8	4.3	0.68					
Macadamia	148154	266797	118643	80.1	1.1	0.3	0.4	2.64	1.12	32.5	42.5	6.67					
Hortalizas y Preparados	3690638	4503136	812499	22.0	7.3	7.3	7.3	0.00	0.87	3.0	3.2	0.51					
Hortalizas Frescas/Cong	2272334	2703036	430702	19.0	3.9	4.5	4.4	-0.14	0.45	2.2	2.3	0.36					
Otras Hortalizas Frescas/Cong	2217886	2623879	405993	18.3	3.7	4.4	4.3	-0.17	-0.37	25.3	23.3	3.65					
Hortalizas Prep/Preservadas	1418303	1800100	381797	26.9	3.5	2.8	2.9	0.22	4.25	7.2	8.7	1.37					
Pimienta Chiles Prep	59496	67889	8393	14.1	0.1	0.1	0.1	-0.36	3.22	8.3	10.1	1.58					

Fuente: Análisis - Unidad de Situación y Perspectivas del IICA / Datos: USDA FATUS
 Notas sobre la metodología e interpretación al final de los cuadros

Costa Rica: Desempeño de las Exportaciones Agrícolas a los Estados Unidos de América, Julio 1993 - Junio 1997

Producto	Promedio Mensual de Exportaciones (Dólares)				Cambio		Participación en Exportaciones Agric. Nacionales				Indicadores de Desempeño del Comercio Nacional Regional				Participación en Exp. Regionales (LAM)		Índice de Especialización
	Julio-83	Julio-96	Junio-87	Junio-97	Dólares	%	Crec. Julio-83	Julio-96	Junio-87	Junio-97	Nacional	Regional	Julio-83	Julio-96	Junio-87	Junio-97	
	(1)	(2)	(3)	(4)	(5)	(6)	(7)	(8)	(9)	(10)	(11)	(12)					
Sopas y Salsas	76334	86149	9815	12.9	0.1	0.2	0.1	0.1	0.1	-0.42	-0.52	2.5	2.2	0.35			
Otras Hortalizas Prep/Preserv	1275938	1632891	356952	28.0	3.2	2.5	2.7	4.08	16.3	0.27	4.08	13.4	16.3	2.56			
Azúcar y Productos Relaciona	1903966	2543835	639869	33.6	5.8	3.8	4.2	0.53	3.2	0.53	-0.23	3.4	3.2	0.50			
Azúcar, Caña y Remolacha	1762193	2368641	606448	34.4	5.5	3.5	3.9	0.56	4.2	0.56	-0.23	4.5	4.2	0.65			
Melaza	82451	102721	20270	24.6	0.2	0.2	0.2	1.84	2.0	0.12	1.84	1.7	2.0	0.31			
Productos Confitaría	59284	72474	13190	22.2	0.1	0.1	0.1	0.01	0.6	0.01	-0.16	0.7	0.6	0.10			
Semillas Oleag y Productos	186299	2476	-183823	-98.7	-1.7	0.4	0.0	-3.09	0.0	-5.48	-3.09	1.8	0.0	0.00			
Semillas Oleag. Nueces Acalt	178281	566	-177715	-99.7	-1.6	0.4	0.0	-2.52	0.0	-5.53	-2.52	3.3	0.0	0.00			
Otras Semillas Oleag.Nueces	178245	566	-177680	-99.7	-1.6	0.4	0.0	-3.80	0.0	-5.53	-3.80	8.5	0.0	0.00			
Semilla para Jardín	55728	208199	152471	273.6	1.4	0.1	0.3	3.50	2.3	11.43	3.50	1.0	2.3	0.36			
Flores	1235276	1417251	181975	14.7	1.6	2.5	2.3	-0.33	3.6	-0.33	-0.28	3.8	3.6	0.56			
Material Viveros, Bulbos Etc	1001994	1054459	52465	5.2	0.5	2.0	1.7	-0.76	36.6	-0.76	-0.75	41.9	36.6	5.75			
Otros Productos Hortícolas	116286	5099	-111186	-95.6	-1.0	0.2	0.0	-10.20	0.1	-5.34	-10.20	3.5	0.1	0.02			
Imp Seleccionadas, No Agricc	3615100	5763077	2147977	59.4	19.4	7.2	9.4	1.70	2.2	1.70	1.78	1.6	2.2	0.34			
Pescado	3594802	5683675	2088873	58.1	18.9	7.2	9.3	3.92	3.1	1.64	3.92	2.2	3.1	0.49			
Pescado Fresco/Preparado	2430754	4081464	1650710	67.9	14.9	4.8	6.7	2.09	6.7	2.09	0.88	5.4	6.7	1.05			
Mariscos	1164048	1602211	438163	37.6	4.0	2.3	2.6	6.33	1.3	0.71	6.33	1.0	1.3	0.21			

El Salvador: Desempeño de las Exportaciones Agrícolas a los Estados Unidos de América, Julio 1993 - Junio 1997

Producto	Promedio Mensual de Exportaciones (Dólares)			Cambio	Participación en Exportaciones Agríc. Nacionales			Indicadores de Desempeño del Comercio			Participación en Exp. Regionales (LAM)		Índice de Especialización				
	Julio-96	Junio-97	(2)		Dólares	%	(4)	Julio-96	Junio-97	(7)	Nacional	Regional		Julio-96	Junio-97	(10)	(11)
	(1)	(1)	(2)		(3)	(4)	(5)	(5)	(6)	(7)	(8)	(9)		(10)	(11)	(12)	
Total Agrícola	8257456	10823928	2566473	31.1	100.0	100.0	100.0	100.0	100.0	0.00	0.62	1.0	1.1	1.00			
Agricultura no de Competencia	4884821	6961281	2076460	42.5	80.9	59.2	64.3	84.3	64.3	0.37	1.42	1.6	2.0	1.77			
Café y Productos	4879042	6945914	2066872	42.4	80.5	59.1	64.2	64.2	64.2	0.36	0.71	2.9	3.3	2.92			
Importac. Agr que Compiten	3372634	3862648	490013	14.5	19.1	40.8	35.7	35.7	35.7	-0.53	-0.28	0.7	0.6	0.56			
Animales y Productos	115198	120611	5413	4.7	0.2	1.4	1.1	1.1	1.1	-0.85	1.16	0.2	0.2	0.20			
Animales Vivos Excl. Aves	87897	69027	-18870	-21.5	-0.7	1.1	0.6	0.6	0.6	-1.69	0.66	0.3	0.6	0.49			
Otros Animales Vivos	87853	69027	-18826	-21.4	-0.7	1.1	0.6	0.6	0.6	-1.69	-1.66	19.6	11.6	10.34			
Productos Animales	20024	26470	6446	32.2	0.3	0.2	0.2	0.2	0.2	0.04	-0.65	0.5	0.3	0.29			
Granos y Piensos	42896	44757	1861	4.3	0.1	0.5	0.4	0.4	0.4	-0.86	-0.93	0.4	0.3	0.25			
Biscocho y Barquillo	21560	20667	-893	-4.1	0.0	0.3	0.2	0.2	0.2	-1.13	-1.11	0.6	0.4	0.38			
Otros Granos y Preparados	20396	21720	1323	6.5	0.1	0.3	0.2	0.2	0.2	-0.79	-0.87	0.4	0.3	0.24			
Frutas y Preparados	200450	185519	-14931	-7.4	-0.6	2.4	1.7	1.7	1.7	-1.24	-1.31	0.3	0.2	0.16			
Frutas Frescas/Cong	198552	184543	-14009	-7.1	-0.6	2.4	1.7	1.7	1.7	-1.23	-1.28	0.3	0.2	0.18			
Melones	166531	109018	-57513	-34.5	-2.2	2.0	1.0	1.0	1.0	-2.11	-2.10	1.2	0.6	0.51			
Piña Fresca/Cong	24550	68267	44717	182.1	1.7	0.3	0.6	0.6	0.6	4.86	2.41	0.7	1.2	1.11			
Nueces y Preparados	10606	36564	25958	244.7	1.0	0.1	0.3	0.3	0.3	6.87	24.87	0.1	0.2	0.18			
Hortalizas y Preparados	270347	413401	143054	52.9	5.6	3.3	3.8	3.8	3.8	0.70	3.49	0.2	0.3	0.26			
Hortalizas Frescas/Cong	217318	273102	55784	25.7	2.2	2.6	2.5	2.5	2.5	-0.17	0.97	0.2	0.2	0.21			
Frijoles Fresco Congelado	48388	38171	-10217	-21.1	-0.4	0.6	0.4	0.4	0.4	-1.68	-1.84	3.1	1.9	1.72			
Otra Fresca/Congelada	30481	30465	-16	-0.1	0.0	0.4	0.3	0.3	0.3	-1.00	0.99	3.0	3.2	2.83			
Guisantes y Garbanzos	16196	27897	11702	72.3	0.5	0.2	0.3	0.3	0.3	1.32	14.67	1.0	1.6	1.40			
Otras Hortalizas Frescas/Cong	120617	176214	55597	46.1	2.2	1.5	1.6	1.6	1.6	0.48	0.60	1.4	1.6	1.39			
Hortalizas Prep/Preservadas	53029	140299	87270	164.6	3.4	0.6	1.3	1.3	1.3	4.29	31.10	0.3	0.7	0.60			
Guisantes Secos	24618	113446	88828	360.8	3.5	0.3	1.1	1.1	1.1	10.61	13.16	2.8	10.4	9.26			
Sopas y Salsas	17230	13820	-3410	-19.8	-0.1	0.2	0.1	0.1	0.1	-1.64	-1.74	0.6	0.4	0.32			
Otras Hortalizas Prep/Preservadas	10649	13034	2385	22.4	0.1	0.1	0.1	0.1	0.1	-0.28	3.06	0.1	0.1	0.12			
Azúcar y Productos Relacionados	2313821	2830161	516341	22.3	20.1	28.0	26.2	26.2	26.2	-0.28	-0.49	4.1	3.5	3.14			
Azúcar, Cafía y Remolacha	2040283	2484035	443742	21.7	17.3	24.7	23.0	23.0	23.0	-0.30	-0.51	5.2	4.4	3.87			
Melaza	271454	336205	64751	23.9	2.5	3.3	3.1	3.1	3.1	-0.23	1.75	5.6	6.4	5.69			
Tabaco Sin Procesar	33247	0	-33247	-100.0	-1.3	0.4	0.0	0.0	0.0	-4.22	-3.89	0.1	0.0	0.00			
Tabaco para Fillerio	33247	0	-33247	-100.0	-1.3	0.4	0.0	0.0	0.0	-4.22	-4.27	0.2	0.0	0.00			
Bebidas Excl. Jugo Fruta	39820	51336	11515	28.9	0.5	0.5	0.5	0.5	0.5	-0.07	-0.62	0.1	0.1	0.09			
Bebidas de Malta	36743	39961	3218	8.8	0.1	0.4	0.4	0.4	0.4	-0.72	-0.88	0.2	0.1	0.11			

Fuente: Análisis - Unidad de Situación y Perspectivas del IICA / Datos: USDA FATUS
 Notas sobre la metodología e interpretación al final de los cuadros

El Salvador: Desempeño de las Exportaciones Agrícolas a los Estados Unidos de América, Julio 1993 - Junio 1997

Producto	Promedio Mensual de Exportaciones (Dólares)		Cambio		Participación en Exportaciones Agric. Nacionales		Indicadores de Desempeño del Comercio		Participación en Exp. Regionales (LAM)		Índice de Especialización	
	Julio-93	Julio-96	Dólares	%	Julio-93	Julio-96	Nacional	Regional	Julio-93	Julio-96		
	(1)	(2)	(3)	(4)	(5)	(6)	(7)	(8)	(9)	(10)		(11)
Semillas Oleag y Productos	257415	73146	-184269	-71.6	-7.2	3.1	0.7	-3.30	-2.52	2.5	0.5	0.43
Semillas Oleag. Nueces Aceiteras	245884	72130	-173754	-70.7	-6.8	3.0	0.7	-3.27	-2.08	4.5	0.8	0.71
Ajonjolí Semilla	245045	67082	-177963	-72.6	-6.9	3.0	0.6	-3.34	128.39	7.3	2.0	1.77
Aceites Ceras Vegetales	10254	0	-10254	-100.0	-0.4	0.1	0.0	-4.22	-5.28	0.2	0.0	0.00
Aceite Ajonjolí	10254	0	-10254	-100.0	-0.4	0.1	0.0	-4.22	-4.60	4.0	0.0	0.00
Material Viveros, Bulbos Etc	42986	65219	22233	51.7	0.9	0.5	0.6	0.66	1.50	1.8	2.3	2.01
Otros Productos Hortícolas	44147	31648	-12499	-28.3	-0.5	0.5	0.3	-1.91	-3.72	1.3	0.9	0.76
Imp Seleccionadas, No Agrícolas	2346082	2877771	531690	22.7	20.7	28.4	26.6	-0.27	0.06	1.1	1.1	0.96
Pescado	2345538	2875809	530272	22.6	20.7	28.4	26.6	-0.27	0.92	1.4	1.6	1.40
Pescado Fresco/Preparado	37169	27807	-9362	-25.2	-0.4	0.5	0.3	-1.81	-1.70	0.1	0.1	0.04
Martiscos	2308368	2848002	539634	23.4	21.0	28.0	26.3	-0.25	3.56	2.0	2.4	2.12

Guatemala: Desempeño de las Exportaciones Agrícolas a los Estados Unidos de América, Julio 1993 - Junio 1997

Producto	Promedio Mensual de Exportaciones (Dólares)				Cambio		Exportaciones Agríc. Nacionales		Indicadores de Desempeño del Comercio		Participación en Exp. Regionales (LAM)		Índice de Especialización
	Julio-96		Junio-97		Dólares	%	Crec. Julio-93		Regional		Junio-96		
	(1)	(2)	(3)	(4)	(5)	(6)	(7)	(8)	(9)	(10)	(11)	(12)	
Total Agrícola	49690600	60403835	10713235.0	21.6	100.0	100.0	100.0	0.00	0.12	6.2	6.3	1.00	
Agricultura no de Competencia	32327351	42250022	9922671.0	30.7	92.6	65.1	70.0	0.42	0.75	10.8	12.0	1.90	
Bananos.Plátanos	10880007	11870002	989995.0	9.1	9.2	21.9	19.7	-0.58	-0.10	11.8	11.7	1.90	
Café y Productos	20818494	29519144	8700650.0	41.8	81.2	41.9	48.9	0.94	0.68	12.3	14.0	2.20	
Espicias que No Compten	145628	158982	13364.0	9.2	0.1	0.3	0.3	-0.57	-0.48	5.1	4.8	0.80	
Caucho y Goma Cruda	397944	602949	205006.0	51.5	1.9	0.8	1.0	1.39	0.77	74.1	87.0	13.90	
Aceites Esenciales	65040	79116	14076.0	21.6	0.1	0.1	0.1	0.00	1.09	1.0	1.1	0.20	
Importac. Agr que Compten	17363249	18153813	790564.0	4.6	7.4	34.9	30.1	-0.79	-0.77	3.4	3.0	0.50	
Animales y Productos	1379905	311740	-1068166.0	-77.4	-10.0	2.8	0.5	-4.59	-1.60	1.8	0.6	0.10	
Productos Cárnicos Excl. Ave	1049989	38202	-1011787.0	-96.4	-9.4	2.1	0.1	-5.47	-6.45	3.4	0.1	0.00	
Carne Vaca y Ternero	1049989	38202	-1011787.0	-96.4	-9.4	2.1	0.1	-5.47	-6.25	3.4	0.1	0.00	
Carne Vaca Ternero Fresca\Cong	1048358	38202	-1010156.0	-96.4	-9.4	2.1	0.1	-5.47	-3.75	8.2	0.4	0.10	
Productos Lácteos	289080	232919	-56161.0	-19.4	-0.5	0.6	0.4	-1.90	-4.58	9.5	7.2	1.20	
Otros Productos Lácteos	289080	232919	-56161.0	-19.4	-0.5	0.6	0.4	-1.90	-1.83	24.6	16.0	2.60	
Frutas y Preparados	2109392	2769080	659688.0	31.3	6.2	4.3	4.6	0.45	0.29	2.6	2.7	0.40	
Frutas Frescas\Cong	2031798	2656100	624302.0	30.7	5.8	4.1	4.4	0.43	0.24	2.7	2.9	0.50	
Bayas Excl. Fresas	87738	176414	88676.0	101.1	0.8	0.2	0.3	3.69	0.37	8.1	9.4	1.50	
Mangos	169191	244891	75699.0	44.7	0.7	0.3	0.4	1.06	3.22	1.9	2.4	0.40	
Melones	1649164	2197059	547895.0	33.2	5.1	3.3	3.6	0.54	0.06	11.4	11.5	1.80	
Fresas Frescas\Cong	72721	3806	-68915.0	-94.8	-0.6	0.2	0.0	-5.40	-1.98	1.4	0.1	0.00	
Frutas Preparadas/Preservadas	77594	112980	35386.0	45.6	0.3	0.2	0.2	1.12	1.50	1.1	1.3	0.20	
Otras Frutas Preparadas/Preservac	77515	112980	35465.0	45.8	0.3	0.2	0.2	1.12	1.43	1.1	1.4	0.20	
Nueces y Preparados	304318	316918	12600.0	4.1	0.1	0.6	0.5	-0.81	-0.56	1.9	1.8	0.30	
Macadamia	246951	285150	38200.0	15.5	0.4	0.5	0.5	-0.28	-0.59	54.1	45.4	7.20	
Hortalizas y Preparados	3347958	3175849	-172310.0	-5.1	-1.6	6.7	5.3	-1.24	-1.44	2.7	2.3	0.40	
Hortalizas Frescas\Cong	3071696	2851955	-419741.0	-13.7	-3.9	6.2	4.4	-1.63	-2.05	2.9	2.2	0.40	
Coliflor y Brócoli Frescos	1207479	1352391	144912.0	12.0	1.4	2.4	2.2	-0.44	0.77	12.4	13.0	2.10	
Okra Fresca/Congelada	336688	267347	-68341.0	-20.6	-0.7	0.7	0.4	-1.96	-2.61	33.2	28.0	4.50	
Cebollas	56121	59655	3534.0	6.3	0.0	0.1	0.1	-0.71	2.10	0.5	0.6	0.10	
Guisantes y Garbanzos	693603	447336	-246268.0	-35.5	-2.3	1.4	0.7	-2.65	-8.70	41.0	25.3	4.00	
Otras Hortalizas Frescas\Cong	690188	420395	-268793.0	-39.1	-2.5	1.4	0.7	-2.81	-2.35	7.9	3.7	0.60	
Hortalizas Prep/Preservadas	276282	523694	247432.0	89.6	2.3	0.6	0.9	3.15	16.47	1.4	2.5	0.40	
Sopas y Salsas	88358	238242	149884.0	169.6	1.4	0.2	0.4	6.87	5.34	2.9	6.2	1.00	

Fuente: Análisis - Unidad de Situación y Perspectivas del IICA / Datos: USDA FATUS
 Notas sobre la metodología e interpretación al final de los cuadros

Guatemala: Desempeño de las Exportaciones Agrícolas a los Estados Unidos de América, Julio 1993 - Junio 1997

Producto	Promedio Mensual de Exportaciones (Dólares)				Cambio		Participación en Exportaciones Agríc. Nacionales			Indicadores de Desempeño del Comercio			Participación en Exp. Regionales (LAM)		Índice de Especialización
	Julio-93	Julio-96	Junio-97		Dólares	%	Crec. Julio-93	Julio-96	Junio-97	Nacional	Regional	Julio-93	Junio-96	Junio-97	
	(1)	(2)	(3)	(4)	(5)	(6)	(7)	(8)	(9)	(10)	(11)	(12)			
	144945	264779	119833.0	82.7	1.1	0.3	0.4	2.83	14.00	1.5	2.6	0.40			
Otras Hortalizas Prep/Preservadas	6418974	6755449	336475.0	5.2	3.1	12.9	11.2	-0.76	-0.88	11.5	8.4	1.30			
Azúcar y Productos Relacionados	5371475	5759467	386991.0	7.2	3.6	10.8	9.5	-0.67	-0.84	13.6	10.1	1.60			
Azúcar, Caña y Remolacha	835067	954968	119901.0	14.4	1.1	1.7	1.6	-0.33	0.66	17.3	18.2	2.90			
Melaza	212431	42014	-170417.0	-80.2	-1.6	0.4	0.1	-4.72	-4.04	2.4	0.4	0.10			
Productos Confitaría	432587	1281439	848852.0	196.2	7.9	0.9	2.1	8.10	4.67	1.9	4.1	0.60			
Tabaco Sin Procesar	425266	1248992	823726.0	193.7	7.7	0.9	2.1	7.98	5.34	2.0	4.4	0.70			
Tabaco para Relleno	1788206	1805139	16933.0	0.9	0.2	3.6	3.0	-0.96	-0.98	17.4	11.9	1.90			
Semillas Oleag y Productos	1770625	1766300	-4326.0	-0.2	0.0	3.6	2.9	-1.01	-1.00	32.5	19.6	3.10			
Semillas Oleag. Nueces Aceiteras	1768090	1764220	-3871.0	-0.2	0.0	3.6	2.9	-1.01	-1.38	52.8	52.3	8.30			
Ajonjolí Semilla	609272	478147	-131125.0	-21.5	-1.2	1.2	0.8	-2.00	-1.35	10.7	5.2	0.80			
Semilla para Jardín	575036	667339	92303.0	16.1	0.9	1.2	1.1	-0.26	-0.22	1.8	1.7	0.30			
Flores	349161	534649	185489.0	53.1	1.7	0.7	0.9	1.46	1.57	14.6	18.5	3.00			
Material Viveros, Bulbos Etc	2576174	2233198	-342977.0	-13.3	-3.2	5.2	3.7	-1.62	-1.62	1.2	0.8	0.10			
Imp Seleccionadas, No Agrícolas	2180678	2228017	47339.0	2.2	0.4	4.4	3.7	-0.90	-0.82	1.3	1.2	0.20			
Pescado	110321	235236	124915.0	113.2	1.2	0.2	0.4	4.25	2.14	0.3	0.4	0.10			
Pescado Fresco/Preparado	2070357	1992781	-77576.0	-3.7	-0.7	4.2	3.3	-1.17	-1.73	1.8	1.7	0.30			
Mariscos	372155	4861	-367294.0	-98.7	-3.4	0.8	0.0	-5.58	-1.84	8.5	0.0	0.00			
Químicos Agríc	372155	4861	-367294.0	-98.7	-3.4	0.8	0.0	-5.58	-1.49	14.1	0.1	0.00			
Herbicidas															

Producto	Promedio Mensual de Exportaciones (Dólares)		Cambio		Exportaciones Agrícolas			Indicadores de Desempeño del Comercio		Participación en Exp. Regionales (LAM)		Índice de Especialización
	Julio-96	Junio-97	Dólares	%	Crec. Julio-93	Julio-96	Junio-97	Nacional	Regional	Julio-96	Junio-97	
	(1)	(2)	(3)	(4)	(5)	(6)	(7)	(8)	(9)	(10)	(11)	
Total Agrícola	21592910	23959818	2366909.0	11.0	100.0	100.0	100.0	0.00	-0.43	2.7	2.5	1.00
Agricultura no de Competencia	15088762	18293691	3204929.0	21.2	135.4	69.9	76.4	0.94	0.21	5.1	5.2	2.10
Bananos, Plátanos	12030193	12466791	436598.0	3.6	18.5	55.7	52.0	-0.67	-0.64	13.1	12.3	4.90
Café y Productos	2966062	5676500	2710438.0	91.4	114.5	13.7	23.7	7.34	2.68	1.8	2.7	1.10
Cacao y Productos	44702	48428	3726.0	8.3	0.2	0.2	0.2	-0.24	6.69	0.2	0.2	0.10
Espicias que No Compiten	31852	92100	60248.0	189.2	2.6	0.2	0.4	16.26	9.74	1.1	2.8	1.10
Importac. Agr que Compiten	6504148	5666127	-838021.0	-12.9	-35.4	30.1	23.7	-2.18	-1.64	1.3	0.9	0.40
Animales y Productos	2376964	831263	-1545701.0	-65.0	-65.3	11.0	3.5	-6.93	-1.19	3.2	1.6	0.60
Productos Cárnicos Excl. Ave	2351076	790732	-1560343.0	-66.4	-65.9	10.9	3.3	-7.05	-4.13	7.6	2.9	1.20
Carne Vaca y Temero	2348237	786841	-1561396.0	-66.5	-66.0	10.9	3.3	-7.07	-4.00	7.7	3.0	1.20
Carne Vaca Temero Fresca\Cong	2348237	786841	-1561396.0	-66.5	-66.0	10.9	3.3	-7.07	-2.28	18.3	7.7	3.10
Frutas y Preparados	2399068	2533125	134057.0	5.6	5.7	11.1	10.6	-0.49	-0.77	2.9	2.5	1.00
Frutas Frescas\Cong	2365371	2420940	55568.0	2.3	2.4	11.0	10.1	-0.79	-0.91	3.2	2.6	1.00
Melones	1622999	1872409	249410.0	15.4	10.5	7.5	7.8	0.40	-0.51	11.2	9.8	4.00
Piña Fresca\Cong	733985	540319	-193666.0	-26.4	-8.2	3.4	2.3	-3.41	-1.49	20.2	9.7	3.90
Frutas Preparadas/Preservadas	33696	112185	78489.0	232.9	3.3	0.2	0.5	20.25	11.78	0.5	1.3	0.50
Jugo Frutas	261594	574994	313399.0	119.8	13.2	1.2	2.4	9.93	5.45	0.7	1.3	0.50
Jugo Naranja	237449	511270	273821.0	115.3	11.6	1.1	2.1	9.52	22.57	1.1	2.6	1.00
Hortalizas y Preparados	368325	439035	70710.0	19.2	3.0	1.7	1.8	0.75	0.63	0.3	0.3	0.10
Hortalizas Frescas\Cong	296653	223486	-73167.0	-24.7	-3.1	1.4	0.9	-3.25	-2.89	0.3	0.2	0.10
Pepinos	185359	76317	-109042.0	-58.8	-4.6	0.9	0.3	-6.37	-2.06	2.0	1.0	0.40
Calabaza	28591	14996	-13595.0	-47.6	-0.6	0.1	0.1	-5.34	-2.89	0.5	0.2	0.10
Otras Hortalizas Frescas\Cong	51723	89016	37293.0	72.1	1.6	0.2	0.4	5.58	1.50	0.6	0.8	0.30
Hortalizas Prep/Preservadas	71672	215548	143877.0	200.7	6.1	0.3	0.9	17.31	38.16	0.4	1.0	0.40
Pimiento Chiles Prep	57146	84461	27316.0	47.8	1.2	0.3	0.4	3.36	8.52	7.9	12.5	5.00
Azúcar y Productos Relacionados	507115	677455	170340.0	33.6	7.2	2.4	2.8	2.06	-0.23	0.9	0.8	0.30
Azúcar, Caña y Remolacha	309999	448716	138716.0	44.7	5.9	1.4	1.9	3.08	0.00	0.8	0.8	0.30
Melaza	197116	216294	19179.0	9.7	0.8	0.9	0.9	-0.11	0.12	4.1	4.1	1.70
Tabaco Sin Procesar	402622	455618	52995.0	13.2	2.2	1.9	1.9	0.20	-0.62	1.7	1.4	0.60
Tabaco para Relleno	320081	391163	71082.0	22.2	3.0	1.5	1.6	1.03	-0.27	1.5	1.4	0.60
Tabaco Desechos	29627	3275	-26352.0	-89.9	-1.1	0.1	0.0	-9.11	-12.60	3.1	0.3	0.10
Otro Tabaco	52915	61180	8266.0	15.6	0.4	0.3	0.3	0.43	-0.92	7.5	2.9	1.20
Semillas Oleag y Productos	29879	11590	-18289.0	-61.2	-0.8	0.1	0.1	-6.58	-2.30	0.3	0.1	0.00

Fuente: Análisis - Unidad de Situación y Perspectivas del IICA / Datos: USDA FATUS
Notas sobre la metodología e interpretación al final de los cuadros

Honduras: Desempeño de las Exportaciones Agrícolas a los Estados Unidos de América, Julio 1993 - Junio 1997

Producto	Promedio Mensual de Exportaciones (Dólares)		Cambio		Participación en Exportaciones Agric. Nacionales		Indicadores de Desempeño del Comercio		Participación en Exp. Regionales (LAM)		Índice de Especialización	
	Julio-93	Julio-96	Dólares	%	Crec. Julio-93	Julio-96	Nacional	Regional	Julio-93	Julio-96		
	(1)	(2)	(3)	(4)	(5)	(6)	(8)	(9)	(10)	(11)		
Semillas Oleag. Nueces Aceiteras	29879	0	-29879.0	-100.0	-1.3	0.1	0.0	-10.12	-2.52	0.6	0.0	0.00
Ajonjolí Semilla	29879	0	-29879.0	-100.0	-1.3	0.1	0.0	-10.12	-176.41	0.9	0.0	0.00
Material Viveros, Bulbos Etc	109970	75988	-34082.0	-31.0	-1.4	0.5	0.3	-3.83	-2.50	4.6	2.6	1.10
Imp Seleccionadas, No Agrícolas	9725412	13053026	3327614.0	34.2	140.6	45.0	54.5	2.12	0.60	4.4	4.9	2.00
Pescado	8154473	7963078	-191394.0	-2.3	-8.1	37.8	33.2	-1.21	-1.20	5.0	4.4	1.80
Pescado Fresco\Preparado	199675	304577	104902.0	52.5	4.4	0.9	1.3	3.79	0.46	0.4	0.5	0.20
Mariscos	7954798	7658502	-296296.0	-3.7	-12.5	36.8	32.0	-1.34	-1.73	7.0	6.4	2.60
Tabaco Procesado	1570940	5089948	3519008.0	224.0	148.7	7.3	21.2	19.44	-0.04	22.2	21.5	8.60

Nicaragua: Reseño de las Exportaciones Agrícolas a los Estados Unidos de América, Julio 1993 - Junio 1997

Producto	Promedio Mensual de Exportaciones (Dólares)				Cambio Dólares (3)	%	Participación en Exportaciones Agríc. Nacionales			Indicadores de Desempeño del Comercio		Participación en Exp. Regionales (LAM)		Índice de Especialización (12)	
	Julio-93	Julio-96	Junio-97	(2)			Julio-93	Julio-96	Junio-97	Junio-96	Julio-96	Junio-97	(10)		(11)
	(1)	(2)	(3)	(4)			(5)	(6)	(7)	(8)	(9)	(10)	(11)		
Total Agrícola	6517486	6748086	230600	3.5	100.0	100.0	100.0	0.00	-0.82	0.8	0.7	1.00			
Agricultura no de Competencia	368805	1523621	1156816	315.4	501.7	5.6	22.6	88.14	16.94	0.1	0.4	0.82			
Bananos.Plátanos	31081	324244	293163	943.2	127.1	0.5	4.8	265.59	82.20	0.0	0.3	0.46			
Café y Productos	300289	1130805	830516	276.6	360.2	4.6	16.8	77.17	10.14	0.2	0.5	0.76			
Cacao y Productos	7506	0	-7506	-100.0	-3.3	0.1	0.0	-29.26	-67.22	0.0	0.0	0.00			
Espicias que No Comiten	23008	68572	45565	198.0	19.8	0.4	1.0	54.97	10.25	0.8	2.1	2.93			
Importac. Agr que Comiten	6150681	5224465	-926216	-15.1	-401.7	94.4	77.4	-5.26	-1.75	1.2	0.9	1.22			
Animales y Productos	3632050	2172394	-1459656	-40.2	-633.0	55.7	32.2	-12.36	-0.35	4.8	4.1	5.87			
Animales Vivos Excl. Aves	18444	30233	11789	63.9	5.1	0.3	0.5	17.06	2.00	0.1	0.2	0.35			
Otros Animales Vivos	18444	30233	11789	63.9	5.1	0.3	0.5	17.06	0.97	4.1	5.1	7.27			
Productos Cárnicos Excl. Ave	3588492	2109840	-1478652	-41.2	-641.2	55.1	31.3	-12.65	-2.19	11.6	7.8	11.14			
Came Vaca y Ternero	3577088	2096608	-1480480	-41.4	-642.0	54.9	31.1	-12.70	-2.11	11.7	7.9	11.26			
Came Vaca Ternero Fresca\Cong	3577088	2096608	-1480480	-41.4	-642.0	54.9	31.1	-12.70	-1.04	27.8	20.5	29.22			
Came Varia Fresca\Cong	11403	13232	1828	16.0	0.8	0.2	0.2	3.53	-0.88	21.4	10.7	15.30			
Productos Animales	16921	26667	9746	57.6	4.2	0.3	0.4	15.28	-0.38	0.4	0.3	0.47			
Frutas y Preparados	250925	360522	109598	43.7	47.5	3.9	5.3	11.34	0.80	0.3	0.4	0.51			
Frutas Frescas\Cong	249744	358531	108788	43.6	47.2	3.8	5.3	11.31	0.76	0.3	0.4	0.55			
Cítricos Frescos	12988	151	-12837	-98.8	-5.6	0.2	0.0	-28.93	-19.14	0.4	0.0	0.01			
Mangos	36282	107484	71191	196.2	30.9	0.6	1.6	54.44	17.50	0.4	1.1	1.53			
Melones	185938	245201	49262	25.1	21.4	3.0	3.6	6.11	-0.20	1.4	1.3	1.84			
Hortalizas y Preparados	111438	91913	-19525	-17.5	-8.5	1.7	1.4	-5.95	-2.49	0.1	0.1	0.09			
Hortalizas Frescas\Cong	84748	63636	-21112	-24.9	-9.2	1.3	0.9	-8.04	-2.91	0.1	0.1	0.06			
Cebollas	22397	7514	-14882	-66.4	-6.5	0.3	0.1	-19.78	-10.63	0.2	0.1	0.11			
Otras Hortalizas Frescas\Cong	58152	49827	-8325	-14.3	-3.6	0.9	0.7	-5.05	-1.50	0.7	0.4	0.63			
Hortalizas Prep/Preservadas	26690	28277	1587	5.9	0.7	0.4	0.4	0.66	0.16	0.1	0.1	0.20			
Pimentita Chiles Prop	21331	14400	-6931	-32.5	-3.0	0.3	0.2	-10.18	-4.11	3.0	2.1	3.05			
Azúcar y Productos Relacionados	1734540	2162988	428448	24.7	185.8	26.6	32.1	5.98	-0.44	3.1	2.7	3.84			
Azúcar, Caña y Remolacha	1468965	2045225	578260	39.4	250.8	22.5	30.3	10.14	-0.12	3.7	3.6	5.11			
Melaza	267575	117763	-149813	-56.0	-65.0	4.1	1.8	-16.82	-7.46	5.5	2.2	3.20			
Tabaco Sin Procesar	29510	50246	20735	70.3	9.0	0.5	0.7	18.86	1.03	0.1	0.2	0.23			
Tabaco para Relleno	21710	36247	14537	67.0	6.3	0.3	0.5	17.93	1.19	0.1	0.1	0.18			
Semillas Oleag y Productos	373684	368976	-4708	-1.3	-2.0	5.7	5.5	-1.36	-1.03	3.6	2.4	3.48			
Semillas Oleag. Nueces Aceiteras	330145	316348	-13797	-4.2	-6.0	5.1	4.7	-2.18	-1.06	6.1	3.5	5.01			

Fuente: Análisis - Unidad de Situación y Perspectivas del IICA / Datos: USDA FATUS
 Notas sobre la metodología e interpretación al final de los cuadros

Nicaragua: Desempeño de las Exportaciones Agrícolas a los Estados Unidos de América, Julio 1993 - Junio 1997

Producto	Promedio Mensual de Exportaciones (Dólares)				Cambio		Participación en Exportaciones Agric. Nacionales				Indicadores de Desempeño del Comercio		Participación en Exp. Regionales (LAM)		Índice de Especialización		
	Julio-93	Julio-96	Junio-97	(2)	Dólares	%	Crec. Julio-93	Julio-96	Junio-97	(7)	Nacional	Regional	Julio-93	Julio-96		Junio-97	(11)
	(1)	(1)	(1)	(2)	(3)	(4)	(5)	(5)	(6)	(7)	(8)	(8)	(10)	(10)		(11)	(12)
	215059	232493	17434	8.1	7.6	3.3	3.5	1.29	13.22	6.4	6.9	9.85					
Ajonjolí Semilla	114806	83855	-30951	-27.0	-13.4	1.8	1.2	-8.62	-1.76	5.5	3.0	4.23					
Otras Semillas Oleag.Nueces	43539	52628	9089	20.9	3.9	0.7	0.8	4.90	-0.11	1.0	0.9	1.34					
Aceites Ceras Vegetales	43539	52628	9089	20.9	3.9	0.7	0.8	4.90	-0.81	28.7	16.5	23.49					
Aceite de Maní	13315	17313	3998	30.0	1.7	0.2	0.3	7.49	0.45	0.6	0.6	0.86					
Material Viveros, Bulbos Etc	4442948	6950361	2507413	56.4	1087.3	68.2	103.0	14.95	1.64	2.0	2.6	3.71					
Imp Seleccionadas, No Agrícolas	4350858	5168984	818126	18.8	354.8	66.8	76.6	4.31	0.59	2.7	2.8	4.04					
Pescado	398997	655305	256308	64.2	111.2	6.1	9.7	17.16	0.78	0.9	1.1	1.53					
Pescado Fresco/Preparado	3951577	4513679	562101	14.2	243.8	60.6	66.9	3.02	1.77	3.5	3.8	5.39					
Mariscos	92090	1781378	1689287	1834.4	732.6	1.4	26.4	517.45	6.83	1.3	7.5	10.73					
Tabaco Procesado																	

Producto	Promedio Mensual de Exportaciones (Dólares)				Cambio		Participación en Exportaciones Agríc. Nacionales				Indicadores de Desempeño del Comercio		Participación en Exp. Regionales (LAM)		Índice de Especialización		
	Julio-83	Julio-86	Junio-87	(2)	Dólares	%	Julio-83	Julio-86	Junio-87	(5)	(6)	(7)	Nacional	Regional		Julio-83	Junio-87
	(1)	(1)	(1)	(1)	(3)	(4)	(5)	(5)	(5)	(5)	(6)	(6)	(8)	(8)		(10)	(11)
Total Agrícola	6989888	10080099	3081111	44.0	3081111	44.0	100.0	100.0	100.0	100.0	100.0	0.00	0.00	0.9	0.9	1.1	1.00
Agricultura no de Competencia	5063191	6581407	1518216	30.0	1518216	30.0	49.3	72.3	65.3	65.3	65.3	-0.32	0.71	1.7	1.7	1.9	1.79
Bananos, Plátanos	3736974	5528270	1791295	47.9	1791295	47.9	58.1	53.4	54.8	54.8	54.8	0.09	3.74	4.1	4.1	5.5	5.21
Café y Productos	1249762	1037302	-212460	-17.0	-212460	-17.0	-6.9	17.9	10.3	10.3	10.3	-1.39	-1.68	0.7	0.7	0.5	0.47
Cacao y Productos	75413	15680	-59733	-79.2	-59733	-79.2	-1.9	1.1	0.2	0.2	0.2	-2.80	-53.03	0.3	0.3	0.1	0.07
Importac. Agr que Compiten	1935798	3498693	1562895	80.7	1562895	80.7	50.7	27.7	34.7	34.7	34.7	0.83	3.00	0.4	0.4	0.6	0.55
Animales y Productos	70696	79855	9259	13.1	9259	13.1	0.3	1.0	0.8	0.8	0.8	-0.70	1.44	0.1	0.1	0.2	0.14
Productos Lácteos	59275	55437	-3838	-6.5	-3838	-6.5	-0.1	0.9	0.6	0.6	0.6	-1.15	-2.19	1.9	1.9	1.7	1.65
Otros Productos Lácteos	59275	55437	-3838	-6.5	-3838	-6.5	-0.1	0.9	0.6	0.6	0.6	-1.15	-1.28	5.0	5.0	3.8	3.65
Frutas y Preparados	382167	762494	380327	99.5	380327	99.5	12.3	5.5	7.6	7.6	7.6	1.26	3.11	0.5	0.5	0.8	0.72
Frutas Frescas/Cong	382167	757445	375278	98.2	375278	98.2	12.2	5.5	7.5	7.5	7.5	1.23	2.96	0.5	0.5	0.8	0.78
Melones	379178	625079	245901	64.9	245901	64.9	8.0	5.4	6.2	6.2	6.2	0.47	1.07	2.6	2.6	3.3	3.14
Jugo Frutas	8929	0	-8929	-100.0	-8929	-100.0	-0.3	0.1	0.0	0.0	0.0	-3.27	-6.38	0.0	0.0	0.0	0.00
Hortalizas y Preparados	128683	275434	146751	114.0	146751	114.0	4.8	1.8	2.7	2.7	2.7	1.59	8.68	0.1	0.1	0.2	0.19
Hortalizas Frescas/Cong	121641	274933	153292	126.0	153292	126.0	5.0	1.7	2.7	2.7	2.7	1.86	8.67	0.1	0.1	0.2	0.22
Calabaza	16880	56618	39738	235.4	39738	235.4	1.3	0.2	0.6	0.6	0.6	4.35	8.35	0.3	0.3	0.8	0.75
Otras Hortalizas Frescas/Cong	96284	216278	119994	124.6	119994	124.6	3.9	1.4	2.2	2.2	2.2	1.83	3.32	1.1	1.1	1.9	1.83
Azúcar y Productos Relacionados	1262413	2368305	1105891	87.6	1105891	87.6	35.9	18.0	23.5	23.5	23.5	0.99	1.00	2.3	2.3	3.0	2.82
Azúcar, Caña y Remolacha	1238139	2289961	1051822	85.0	1051822	85.0	34.1	17.7	22.7	22.7	22.7	0.93	0.90	3.1	3.1	4.0	3.83
Productos Confitería	21140	18460	-2680	-12.7	-2680	-12.7	-0.1	0.3	0.2	0.2	0.2	-1.29	-1.48	0.2	0.2	0.2	0.16
Tabaco Sin Procesar	61822	0	-61822	-100.0	-61822	-100.0	-2.0	0.9	0.0	0.0	0.0	-3.27	-3.89	0.3	0.3	0.0	0.00
Tabaco para Relleno	61822	0	-61822	-100.0	-61822	-100.0	-2.0	0.9	0.0	0.0	0.0	-3.27	-4.27	0.3	0.3	0.0	0.00
Material Viveros, Bulbos Etc	11235	120	-11115	-98.9	-11115	-98.9	-0.4	0.2	0.0	0.0	0.0	-3.25	-5.79	0.5	0.5	0.0	0.00
Imp Seleccionadas, No Agrícolas	7551324	8489403	937079	12.4	937079	12.4	30.4	107.9	84.2	84.2	84.2	-0.72	-0.42	3.4	3.4	3.2	3.03
Pescado	7182850	7965246	782396	10.9	782396	10.9	25.4	102.6	79.0	79.0	79.0	-0.75	-0.08	4.4	4.4	4.4	4.17
Pescado Fresco/Preparado	1181951	1412364	230414	19.5	230414	19.5	7.5	16.9	14.0	14.0	14.0	-0.56	-0.46	2.6	2.6	2.3	2.21
Mariscos	5784954	6223289	438335	7.6	438335	7.6	14.2	82.7	61.7	61.7	61.7	-0.83	0.48	5.1	5.1	5.2	4.98
Pescado Otros Prod	215945	329592	113847	52.6	113847	52.6	3.7	3.1	3.3	3.3	3.3	0.20	1.90	4.6	4.6	16.9	16.12
Tabaco Procesado	368390	523157	154767	42.0	154767	42.0	5.0	5.3	5.2	5.2	5.2	-0.05	-0.82	5.2	5.2	2.2	2.11

Fuente: Análisis - Unidad de Situación y Perspectivas del IICA / Datos: USDA FATUS
 Notas sobre la metodología e interpretación al final de los cuadros

El Caribe; Desempeño de las Exportaciones Agrícolas a los Estados Unidos de América, Julio 1993 - Junio 1997

Producto	Promedio Mensual de				Participación en				Indicadores de				Participación en		Índice de Especialización		
	Exportaciones (Dólares)		Cambio		Exportaciones Agríc. Nacionales		Desempeño del Comercio		Exp. Regionales (LAM)		Nacional	Regional	Junio-96	Julio-96		Junio-97	Julio-97
	Julio-93 Junio-96	Julio-96 Junio-97	Dólares	%	Crec. %	Julio-93 Junio-96	Julio-96 Junio-97	Junio-96	Julio-96	Junio-96							
(1)	(2)	(3)	(4)	(5)	(6)	(7)	(8)	(9)	(10)	(11)	(12)						
Total Agrícola	32379938	42960200	10580262.0	32.7	100.0	100.0	100.0	0.00	0.70	4.0	4.5	1.00					
Agricultura no de Competencia	9536030	9396411	-139619.0	-1.5	-1.3	29.5	21.9	-1.04	-1.08	3.2	2.7	0.60					
Bananos/Piñátanos	73299	602622	529323.0	722.1	5.0	0.2	1.4	21.10	70.36	0.1	0.6	0.10					
Café y Productos	3846772	3240396	-606376.0	-15.8	-5.7	11.9	7.5	-1.48	-1.64	2.3	1.5	0.30					
Cacao y Productos	4877408	4887916	10507.0	0.2	0.1	15.1	11.4	-0.99	1.15	21.4	21.8	4.90					
Espesias que No Comiten	224828	230507	5679.0	2.5	0.1	0.7	0.5	-0.92	-0.86	7.9	6.9	1.50					
Aceites Esenciales	455542	269714	-185828.0	-40.8	-1.8	1.4	0.6	-2.25	-4.93	7.1	3.8	0.90					
Medicamentos Naturales	46945	156519	109575.0	233.4	1.0	0.1	0.4	6.14	2.77	9.2	19.0	4.30					
Importac. Agr que Comiten	22843908	33563788	10719880.0	46.9	101.3	70.6	78.1	0.44	1.32	4.5	5.5	1.20					
Animales y Productos	1193729	506700	-687029.0	-57.6	-6.5	3.7	1.2	-2.76	-0.94	1.6	1.0	0.20					
Productos Cárnicos Excl. Ave	952219	188510	-763709.0	-80.2	-7.2	2.9	0.4	-3.45	-5.20	3.1	0.7	0.20					
Carne Vacca y Ternero	779446	3144	-776301.0	-99.6	-7.3	2.4	0.0	-4.05	-6.49	2.5	0.0	0.00					
Carne Vacca Ternero Fresca/Cong	779446	0	-779446.0	-100.0	-7.4	2.4	0.0	-4.06	-3.93	6.1	0.0	0.00					
Otros Productos Cárnicos	163843	184050	20207.0	12.3	0.2	0.5	0.4	-0.62	2.00	49.9	63.9	14.30					
Productos Lácteos	171451	239857	68406.0	39.9	0.7	0.5	0.6	0.22	6.36	5.6	7.5	1.70					
Queso	82023	128003	45980.0	56.1	0.4	0.3	0.3	0.72	5.53	6.0	8.7	1.90					
Otros Productos Lácteos	81582	109306	27724.0	34.0	0.3	0.3	0.3	0.04	0.45	6.9	7.5	1.70					
Productos Animales	36348	39994	3646.0	10.0	0.0	0.1	0.1	-0.69	-0.89	0.9	0.5	0.10					
Granos y Piensos	515018	520545	5528.0	1.1	0.1	1.6	1.2	-0.97	-0.98	5.1	3.2	0.70					
Biscocho y Barquillo	309313	355925	46612.0	15.1	0.4	1.0	0.8	-0.54	-0.58	8.7	7.4	1.60					
Otros Granos y Preparados	120084	81046	-39038.0	-32.5	-0.4	0.4	0.2	-1.99	-1.63	2.3	1.0	0.20					
Forraje Excl. Tortas	83014	67139	-15875.0	-19.1	-0.2	0.3	0.2	-1.59	-1.10	31.0	8.7	1.90					
Frutas y Preparados	2146331	3013540	867209.0	40.4	8.2	6.6	7.0	0.24	0.67	2.6	3.0	0.70					
Frutas Frescas/Cong	1748931	2532515	783584.0	44.8	7.4	5.4	5.9	0.37	0.81	2.4	2.7	0.60					
Agucates	238322	486561	248239.0	104.2	2.4	0.7	1.1	2.19	0.85	18.5	24.2	5.40					
Cítricos Frescos	301896	341383	39486.0	13.1	0.4	0.9	0.8	-0.60	1.40	8.5	9.1	2.00					
Mangos	441327	564906	123580.0	28.0	1.2	1.4	1.3	-0.14	1.64	4.9	5.6	1.30					
Melones	310063	656313	346229.0	111.7	3.3	1.0	1.5	2.42	2.57	2.1	3.5	0.80					
Piña Fresca/Cong	125167	56695	-68473.0	-54.7	-0.7	0.4	0.1	-2.67	-2.02	3.5	1.0	0.20					
Otras Frutas Frescas o Congeladas	324916	415952	91036.0	28.0	0.9	1.0	1.0	-0.14	-0.43	9.7	8.3	1.90					
Frutas Preparadas/Preervadas	397400	481025	83626.0	21.0	0.8	1.2	1.1	-0.36	0.15	5.5	5.6	1.30					
Otras Frutas Preparadas/Preervadas	382618	481025	89407.0	22.5	0.8	1.2	1.1	-0.31	0.19	5.6	5.8	1.30					
Jugo Frutas	368988	660911	291923.0	79.1	2.8	1.1	1.5	1.42	3.26	1.0	1.5	0.30					

El Cuadro: Desempeño de las Exportaciones Agrícolas a los Estados Unidos de América, Julio 1983 - Junio 1987

Producto	Promedio Mensual de Exportaciones (Dólares)				Cambio		Exportaciones Agríc. Nacionales		Indicadores de Desempeño del Comercio		Participación en Exp. Regionales (LAM)		Índice de Especialización
	Julio-83		Julio-86		Dólares	%	Crec. Julio-83		Nacional	Regional	Julio-83		
	Junio-86		Junio-87				Junio-86				Junio-87		
	(1)	(2)	(3)	(4)	(5)	(6)	(7)	(8)	(9)	(10)	(11)	(12)	
Jugo Naranja	113552	173604	60052.0	52.9	0.6	0.4	0.4	0.4	0.62	10.89	0.5	0.9	0.20
Jugo de Piña	121466	371705	250239.0	206.0	2.4	0.4	0.9	0.9	5.30	0.77	33.2	47.0	10.50
Otro Jugo Frutas	109911	54756	-55155.0	-50.2	-0.5	0.3	0.1	0.1	-2.54	-2.13	3.6	1.2	0.30
Nueces y Preparados	666286	852946	186659.0	28.0	1.8	2.1	2.0	2.0	-0.14	1.96	4.1	4.8	1.10
Coco Pulpa	655506	850479	194974.0	29.7	1.8	2.0	2.0	2.0	-0.09	0.39	77.8	83.2	18.70
Hortalizas y Preparados	3157452	3542689	385237.0	12.2	3.6	9.8	8.3	8.3	-0.63	0.04	2.5	2.6	0.60
Hortalizas Frescas/Cong	1519948	1838422	318474.0	21.0	3.0	4.7	4.3	4.3	-0.36	0.61	1.5	1.6	0.30
Guisantes y Garbanzos	213562	111148	-102414.0	-48.0	-1.0	0.7	0.3	0.3	-2.47	-11.40	12.6	6.3	1.40
Pimienta	63205	122985	59780.0	94.6	0.6	0.2	0.3	0.3	1.89	2.94	0.5	0.8	0.20
Otras Hortalizas Frescas/Cong	1175654	1538821	361167.0	30.7	3.4	3.6	3.6	3.6	-0.06	0.06	13.4	13.6	3.10
Hortalizas Prep/Preservadas	1637504	1704267	66763.0	4.1	0.6	5.1	4.0	4.0	-0.88	-0.20	8.3	8.2	1.80
Tomates Pasta Salsa	116133	141378	25244.0	21.7	0.2	0.4	0.3	0.3	-0.33	1.67	5.4	9.7	2.20
Sopas y Salsas	308968	396647	87679.0	28.4	0.8	1.0	0.9	0.9	-0.13	0.06	10.2	10.3	2.30
Otras Hortalizas Prep/Preservadas	1196566	1149180	-47387.0	-4.0	-0.5	3.7	2.7	2.7	-1.12	-1.72	12.6	11.5	2.60
Azúcar y Productos Relacionados	11223024	17596352	6373328.0	56.8	60.2	34.7	41.0	41.0	0.74	0.30	20.1	21.9	4.90
Azúcar, Caña y Remolacha	9883788	16000468	6116680.0	61.9	57.8	30.5	37.2	37.2	0.89	0.39	25.0	28.0	6.30
Melaza	1028569	1282013	253445.0	24.6	2.4	3.2	3.0	3.0	-0.25	1.84	21.3	24.4	5.50
Productos Confitaría	207648	296757	89109.0	42.9	0.8	0.6	0.7	0.7	0.31	0.63	2.3	2.6	0.60
Otro Azúcar y Prods Relacionados	103019	17113	-85906.0	-83.4	-0.8	0.3	0.0	0.0	-3.55	-1.52	4.1	0.3	0.10
Tabaco Sin Procesar	1287302	3601280	2313978.0	179.8	21.9	4.0	8.4	8.4	4.50	4.19	5.5	11.4	2.60
Tabaco para Relleno	817356	2013943	1196587.0	146.4	11.3	2.5	4.7	4.7	3.48	3.79	3.8	7.1	1.60
Tabaco Desechos	63064	99212	36148.0	57.3	0.3	0.2	0.2	0.2	0.75	6.48	6.5	9.5	2.10
Otro Tabaco	406882	1488125	1081243.0	265.7	10.2	1.3	3.5	3.5	7.13	0.34	58.0	71.0	15.90
Bebidas Excl. Jugo Fruta	1398405	2562411	1164005.0	83.2	11.0	4.3	6.0	6.0	1.55	0.08	5.0	5.2	1.20
Bebidas de Malta	733104	1803529	1070424.0	146.0	10.1	2.3	4.2	4.2	3.47	1.08	3.8	5.6	1.20
Otras Bebidas	645015	744942	99928.0	15.5	0.9	2.0	1.7	1.7	-0.53	-0.70	16.3	12.4	2.80
Semillas Oleag y Productos	456756	354891	-101864.0	-22.3	-1.0	1.4	0.8	0.8	-1.68	-1.47	4.5	2.4	0.50
Aceites Ceras Vegetales	199753	46718	-153035.0	-76.6	-1.5	0.6	0.1	0.1	-3.34	-4.28	4.4	0.8	0.20
Coco Aceite	68887	690	-68197.0	-99.0	-0.6	0.2	0.0	0.0	-4.03	-1.49	67.7	0.2	0.10
Aceite Soya	63442	858	-62594.0	-88.6	-0.6	0.2	0.0	0.0	-4.02	0.00	98.1	100.0	22.40
Otros Aceites Veg	66633	39792	-26941.0	-40.3	-0.3	0.2	0.1	0.1	-2.23	-2.74	1.9	0.9	0.20
Tortas Oleaginosas Harinas	253829	303447	49618.0	19.5	0.5	0.8	0.7	0.7	-0.40	-0.76	94.5	62.4	14.00

Fuente: Análisis - Unidad de Situación y Perspectivas del IICA / Datos: USDA FATUS
 Notas sobre la metodología e interpretación al final de los cuadros

Antigua y Barbuda: Desempeño de las Exportaciones Agrícolas a los Estados Unidos de América, Julio 1993 - Junio 1997

Producto	Promedio Mensual de Exportaciones (Dólares)		Cambio		Exportaciones Agríc. Nacionales		Indicadores de Desempeño del Comercio		Participación en Exp. Regionales (LAM)		Índice de Especialización	
	Julio-96	Junio-97	Dólares	%	Crec. Julio-93	Julio-96	Nacional	Regional	Julio-96	Junio-97		
	(1)	(2)	(3)	(4)	%	(5)	(6)	(7)	(8)	(9)		(10)
Total Agrícola	280463	21243	-259220	-92.4	-100.0	100.0	100.0	0.00	-5.81	0.0	0.0	1.00
Importac. Agr que Compiten	280386	18021	-262365	-93.6	-101.2	100.0	84.8	-0.01	-5.63	0.1	0.0	1.33
Azúcar y Productos Relacionados	276607	2622	-273985	-99.1	-105.7	98.6	12.3	-0.07	-3.26	0.5	0.0	1.48
Azúcar, Caña y Remolacha	276607	0	-276607	-100.0	-106.7	98.6	0.0	-0.08	-3.24	0.7	0.0	0.00
Semilla para Jardín	3720	0	-3720	-100.0	-1.4	1.3	0.0	-0.08	-2.65	0.1	0.0	0.00
Imp Seleccionadas, No Agrícolas	41603	27212	-14391	-34.6	-5.6	14.8	128.1	0.63	-2.62	0.0	0.0	4.62
Pescado	41603	27212	-14391	-34.6	-5.6	14.8	128.1	0.63	-3.93	0.0	0.0	6.76
Pescado Fresco\Preparado	41426	24560	-16867	-40.7	-6.5	14.8	115.6	0.56	-2.13	0.1	0.0	18.24

Panamas: Desempeño de las Exportaciones Agrícolas a los Estados Unidos de América, Julio 1983 - Junio 1997

Producto	Promedio Mensual de Exportaciones (Dólares)				Cambio Dólares (3)	%	Participación en Exportaciones Agr. Nacionales				Indicadores de Desempeño del Comercio				Participación en Exp. Regionales (LAM)				Índice de Especialización
	Julio-96		Junio-97				Julio-96		Junio-97		Julio-96		Junio-97		Julio-96		Junio-97		
	(1)	(2)	(3)	(4)			(5)	(6)	(7)	(8)	(9)	(10)	(11)	(12)					
	Julio-96	Junio-97	Dólares	%			Crec. Julio-96	% Junio-96	Julio-96	Junio-97	Nacional	Regional	Julio-96	Junio-97	Julio-96	Junio-97			
Total Agrícola	289887	228323	-71364	-23.8	-100.0	100.0	100.0	0.00	-2.24	0.0	-2.24	0.0	0.0	0.0	0.0	1.00			
Agricultura no de Competencia	96496	24143	-72353	-75.0	-101.4	32.2	10.6	-2.15	-5.27	0.0	-5.27	0.0	0.0	0.0	0.0	0.29			
Aceites Esenciales	96461	24143	-72318	-75.0	-101.3	32.2	10.6	-2.15	-8.22	1.5	-8.22	1.5	0.3	0.3	0.3	14.47			
Importac. Agr que Compiten	203191	204180	989	0.5	1.4	67.8	89.4	1.02	-0.98	0.0	-0.98	0.0	0.0	0.0	0.0	1.41			
Granos y Piensos	6751	4026	-2725	-40.4	-3.8	2.3	1.8	-0.70	-1.70	0.1	-1.70	0.1	0.0	0.0	0.0	1.05			
Forraje Excl. Tortas	6708	3726	-2982	-44.5	-4.2	2.2	1.6	-0.87	-1.24	2.5	-1.24	2.5	0.5	0.5	0.5	20.34			
Frutas y Preparados	165558	199779	34222	20.7	48.0	55.2	87.5	1.87	0.15	0.2	0.15	0.2	0.2	0.2	0.2	8.30			
Frutas Frescas/Cong	165558	199779	34222	20.7	48.0	55.2	87.5	1.87	-0.17	0.2	-0.17	0.2	0.2	0.2	0.2	9.07			
Aguacates	10872	40704	29832	274.4	41.8	3.6	17.8	12.52	3.88	0.9	3.88	0.9	2.0	2.0	2.0	85.52			
Cítricos Frescos	153581	159075	5494	3.6	7.7	51.3	69.7	1.15	-0.34	4.3	-0.34	4.3	4.2	4.2	4.2	178.09			
Melones	1013	0	-1013	-100.0	-1.4	0.3	0.0	-3.20	-4.20	0.0	-4.20	0.0	0.0	0.0	0.0	0.00			
Jugo Frutas	891	0	-891	-100.0	-1.3	0.3	0.0	-3.20	-6.38	0.0	-6.38	0.0	0.0	0.0	0.0	0.00			
Jugo de Manzana	891	0	-891	-100.0	-1.3	0.3	0.0	-3.20	-7.78	0.0	-7.78	0.0	0.0	0.0	0.0	0.00			
Hortalizas y Preparados	24064	375	-23689	-98.4	-33.2	8.0	0.2	-3.13	-9.36	0.0	-9.36	0.0	0.0	0.0	0.0	0.01			
Hortalizas Frescas/Cong	24064	375	-23689	-98.4	-33.2	8.0	0.2	-3.13	-8.55	0.0	-8.55	0.0	0.0	0.0	0.0	0.01			
Pepinos	19748	0	-19748	-100.0	-27.7	6.6	0.0	-3.20	-4.20	0.2	-4.20	0.2	0.0	0.0	0.0	0.00			
Okra Fresca/Congelada	2429	0	-2429	-100.0	-3.4	0.8	0.0	-3.20	-16.55	0.2	-16.55	0.2	0.0	0.0	0.0	0.00			
Calabaza	1744	0	-1744	-100.0	-2.4	0.6	0.0	-3.20	-4.97	0.0	-4.97	0.0	0.0	0.0	0.0	0.00			
Azúcar y Productos Relacionados	1164	0	-1164	-100.0	-1.6	0.4	0.0	-3.20	-3.28	0.0	-3.28	0.0	0.0	0.0	0.0	0.00			
Melaza	1050	0	-1050	-100.0	-1.5	0.4	0.0	-3.20	-12.54	0.0	-12.54	0.0	0.0	0.0	0.0	0.00			
Tabaco Sin Procesar	1119	0	-1119	-100.0	-1.6	0.4	0.0	-3.20	-3.89	0.0	-3.89	0.0	0.0	0.0	0.0	0.00			
Tabaco para Relleno	1119	0	-1119	-100.0	-1.6	0.4	0.0	-3.20	-4.27	0.0	-4.27	0.0	0.0	0.0	0.0	0.00			
Otros Productos Hortícolas	3479	0	-3479	-100.0	-4.9	1.2	0.0	-3.20	-10.62	0.1	-10.62	0.1	0.0	0.0	0.0	0.00			
Imp Seleccionadas, No Agrícolas	3149576	2601266	-548310	-17.4	-768.3	1051.0	1139.3	0.27	-1.82	1.4	-1.82	1.4	1.0	1.0	1.0	41.05			
Pescado	3149576	2601266	-548310	-17.4	-768.3	1051.0	1139.3	0.27	-2.47	1.9	-2.47	1.9	1.4	1.4	1.4	60.12			
Pescado Fresco/Preparado	16056	43863	27807	173.2	39.0	5.4	19.2	8.27	3.80	0.0	3.80	0.0	0.1	0.1	0.1	3.03			
Mariscos	3133520	2557403	-576117	-18.4	-807.3	1045.6	1120.1	0.23	-4.58	2.8	-4.58	2.8	2.1	2.1	2.1	90.26			

Fuente: Análisis - Unidad de Situación y Perspectivas del IICA / Datos: USDA FATUS
Notas sobre la metodología e interpretación al final de los cuadros

Barbados: Desempeño de las Exportaciones Agrícolas a los Estados Unidos de América, Julio 1993 - Junio 1997

Producto	Promedio Mensual de Exportaciones (Dólares)				Cambio		Participación en Exportaciones Agríc. Nacionales				Indicadores de Desempeño del Comercio Nacional Regional				Participación en Exp. Regionales (LAM)		Índice de Especialización
	Julio-93		Julio-96		Dólares	%	Crec. Julio-93		Julio-96		Nacional		Regional		Julio-93	Julio-96	
	(1)	(2)	(3)	(4)	(5)	(6)	(7)	(8)	(9)	(10)	(11)	(12)					
	Julio-96	Junio-97	Dólares	%	(5)	(6)	(7)	(8)	(9)	(10)	(11)	(12)					
Total Agrícola	33772	65929	32157	95.2	100.0	100.0	100.0	100.0	0.00	3.95	0.0	0.0	0.0	0.0	0.0	1.00	
Agricultura no de Competencia	1636	4251	2614	159.8	8.1	4.8	6.5	0.68	8.09	0.0	0.0	0.0	0.0	0.0	0.0	0.18	
Té	158	0	-158	-100.0	-0.5	0.5	0.0	-2.05	-42.24	0.0	0.0	0.0	0.0	0.0	0.0	0.00	
Espicias que No Compiten	413	2549	2136	517.9	6.6	1.2	3.9	4.44	28.41	0.0	0.0	0.0	0.0	0.0	0.1	11.14	
Aceites Esenciales	1066	1702	636	59.7	2.0	3.2	2.6	-0.37	4.75	0.0	0.0	0.0	0.0	0.0	0.0	3.53	
Importac. Agr que Compiten	32136	61678	29543	91.9	91.9	95.2	93.6	-0.03	3.55	0.0	0.0	0.0	0.0	0.0	0.0	1.47	
Animales y Productos	558	1681	1123	201.4	3.5	1.7	2.6	1.12	7.78	0.0	0.0	0.0	0.0	0.0	0.0	0.47	
Productos Cárnicos Excl. Ave	246	0	-246	-100.0	-0.8	0.7	0.0	-2.05	-6.73	0.0	0.0	0.0	0.0	0.0	0.0	0.00	
Carne Varía Fresca/Cong	246	0	-246	-100.0	-0.8	0.7	0.0	-2.05	-1.76	0.0	0.5	0.0	0.0	0.0	0.0	0.00	
Productos Lácteos	312	744	432	138.2	1.3	0.9	1.1	0.45	24.49	0.0	0.0	0.0	0.0	0.0	0.0	3.37	
Mantequilla y Mezcla Grasa	312	744	432	138.2	1.3	0.9	1.1	0.45	-0.99	74.6	0.8	0.0	0.0	0.0	0.0	111.29	
Granos y Piensos	14154	22665	8511	60.1	26.5	41.9	34.4	-0.37	0.04	0.1	0.1	0.0	0.0	0.0	0.1	20.57	
Biscocho y Barquillo	13128	20072	6944	52.9	21.6	38.9	30.5	-0.44	0.46	0.4	0.4	0.0	0.0	0.0	0.4	60.57	
Otros Granos y Preparados	1026	2593	1567	152.7	4.9	3.0	3.9	0.60	1.95	0.0	0.0	0.0	0.0	0.0	0.0	4.75	
Hortalizas y Preparados	5786	6374	588	10.2	1.8	17.1	9.7	-0.89	-0.14	0.0	0.0	0.0	0.0	0.0	0.0	0.67	
Hortalizas Frescas/Cong	182	241	59	32.6	0.2	0.5	0.4	-0.66	1.50	0.0	0.0	0.0	0.0	0.0	0.0	0.03	
Pimienta	182	0	-182	-100.0	-0.6	0.5	0.0	-2.05	-5.16	0.0	0.0	0.0	0.0	0.0	0.0	0.00	
Hortalizas Prep/Preservadas	5604	6133	529	9.4	1.7	16.6	9.3	-0.90	0.84	0.0	0.0	0.0	0.0	0.0	0.0	4.33	
Tomates Pasta Salsa	181	0	-181	-100.0	-0.6	0.5	0.0	-2.05	-2.08	0.0	0.0	0.0	0.0	0.0	0.0	0.00	
Almidón Excl. Trigo y Maíz	38	0	-38	-100.0	-0.1	0.1	0.0	-2.05	-3.86	0.1	0.0	0.0	0.0	0.0	0.0	0.00	
Sopas y Salsas	5221	6133	912	17.5	2.8	15.5	9.3	-0.82	-0.35	0.2	0.2	0.0	0.0	0.0	0.2	23.30	
Otras Hortalizas Prep/Preservadas	163	0	-163	-100.0	-0.5	0.5	0.0	-2.05	-19.14	0.0	0.0	0.0	0.0	0.0	0.0	0.00	
Azúcar y Productos Relacionados	4356	28628	24272	557.3	75.5	12.9	43.4	4.85	11.72	0.0	0.0	0.0	0.0	0.0	0.0	5.21	
Melaza	3918	27894	23976	612.0	74.6	11.6	42.3	5.43	69.63	0.1	0.5	0.0	0.0	0.0	0.1	77.49	
Otro Azúcar y Prods Relacionados	438	733	296	67.5	0.9	1.3	1.1	-0.29	-0.58	0.0	0.0	0.0	0.0	0.0	0.0	1.63	
Bebidas Excl. Jugo Fruta	1608	1226	-382	-23.7	-1.2	4.8	1.9	-1.25	-1.31	0.0	0.0	0.0	0.0	0.0	0.0	0.36	
Bebidas de Malta	1383	1006	-376	-27.2	-1.2	4.1	1.5	-1.29	-1.39	0.0	0.0	0.0	0.0	0.0	0.0	0.45	
Otras Bebidas	225	220	-6	-2.5	0.0	0.7	0.3	-1.03	-1.05	0.0	0.0	0.0	0.0	0.0	0.0	0.53	
Semillas Oleag y Productos	4114	120	-3995	-97.1	-12.4	12.2	0.2	-2.02	-3.06	0.0	0.0	0.0	0.0	0.0	0.0	0.12	
Semillas Oleag. Nueces Aceiteras	2999	0	-2999	-100.0	-8.3	8.9	0.0	-2.05	-2.52	0.1	0.0	0.0	0.0	0.0	0.0	0.00	
Otras Semillas Oleag.Nueces	2999	0	-2999	-100.0	-9.3	8.9	0.0	-2.05	-3.81	0.1	0.0	0.0	0.0	0.0	0.0	0.00	
Acelias Ceras Vegetales	1115	120	-995	-89.3	-3.1	3.3	0.2	-1.94	-4.82	0.0	0.0	0.0	0.0	0.0	0.0	0.31	
Coco Aceite	106	0	-106	-100.0	-0.3	0.3	0.0	-2.05	-1.50	0.1	0.0	0.0	0.0	0.0	0.1	0.00	

1993 - JUNIO 1997

Producto	Promedio Mensual de Exportaciones (Dólares)				Cambio		Participación en Exportaciones Agric. Nacionales			Indicadores de Desempeño del Comercio		Participación en Exp. Regionales (LAM)		Índice de Especialización
	Julio-96	Junio-97	Julio-96	Junio-97	Dólares	%	Crec. Julio-96	Julio-96	Junio-97	Nacional	Regional	Julio-96	Junio-97	
	(1)	(2)	(3)	(4)	(5)	(6)	(7)	(8)	(9)	(10)	(11)	(12)		
Otros Aceites Veg	1007	120	-887	-88.1	-2.8	3.0	0.2	-1.93	-4.81	0.0	0.0	0.0	0.0	0.40
Algodón Excl. Borrás	1561	235	-1326	-84.9	-4.1	4.6	0.4	-1.89	-1.09	0.2	0.0	0.0	0.0	0.51
Imp Seleccionadas, No Agrícolas	131598	175048	43450	33.0	135.1	389.7	265.5	-0.65	0.55	0.1	0.1	0.1	0.1	9.57
Pescado	128657	172184	43528	33.8	135.4	381.0	261.2	-0.64	1.87	0.1	0.1	0.1	0.1	13.78
Pescado Fresco/Preparado	128657	172184	43528	33.8	135.4	381.0	261.2	-0.64	-0.06	0.3	0.3	0.3	0.3	41.21
Maquinaria Agrícola	2778	0	-2778	-100.0	-8.6	8.2	0.0	-2.05	-5.12	0.0	0.0	0.0	0.0	0.00
Otra Maquinaria Agr. y Partes	2778	0	-2778	-100.0	-8.6	8.2	0.0	-2.05	-8.88	0.1	0.0	0.0	0.0	0.00
Tabaco Procesado	164	2864	2700	1648.2	8.4	0.5	4.3	16.31	6.03	0.0	0.0	0.0	0.0	1.77

Fuente: Análisis - Unidad de Situación y Perspectivas del IICA / Datos: USDA FATUS
 Notas sobre la metodología e interpretación al final de los cuadros

República Dominicana: Desempeño de las Exportaciones Agrícolas a los Estados Unidos de América, Julio 1993 - Junio 1997

Producto	Promedio Mensual de Exportaciones (Dólares)				Cambio		Exportaciones Agríc. Nacionales				Indicadores de Desempeño del Comercio				Participación en Exp. Regionales (LAM)		Índice de Especialización
	Julio-93		Julio-96		Dólares	%	Crec. Julio-93		Julio-96		Nacional		Regional		Julio-93	Julio-96	
	(1)	(2)	(3)	(4)	(5)	(6)	(7)	(8)	(9)	(10)	(11)	(12)					
Total Agrícola	25428922	34806942	9378020.0	36.9	100.0	100.0	100.0	0.00	0.92	0.00	0.00	3.2	3.6	3.2	3.6	1.00	
Agricultura no de Competencia	8036688	8060377	23689.0	0.3	0.3	31.6	23.2	-0.99	-0.88	-0.99	-0.99	2.7	2.3	2.7	2.3	0.64	
Bananos, Plátanos	63583	589335	525752.0	826.9	5.6	0.3	1.7	21.42	80.71	21.42	80.71	0.1	0.6	0.1	0.6	0.16	
Café y Productos	3403442	2768597	-634845.0	-18.7	-6.8	13.4	8.0	-1.51	-1.75	-1.51	-1.75	2.0	1.3	2.0	1.3	0.36	
Cacao y Productos	4483396	4528020	44623.0	1.0	0.5	17.6	13.0	-0.97	1.68	-0.97	1.68	19.7	20.2	19.7	20.2	5.58	
Aceites Esenciales	56144	54486	-1658.0	-3.0	0.0	0.2	0.2	-1.08	-1.28	-1.08	-1.28	0.9	0.8	0.9	0.8	0.21	
Importac. Agr que Compiten	17392234	26746565	9354332.0	53.8	99.8	68.4	76.8	0.46	1.66	0.46	1.66	3.4	4.4	3.4	4.4	1.21	
Animales y Productos	1035489	255092	-780397.0	-75.4	-8.3	4.1	0.7	-3.04	-1.54	-3.04	-1.54	1.4	0.5	1.4	0.5	0.13	
Productos Cárnicos Excl. Ave	950427	185365	-765061.0	-80.5	-8.2	3.7	0.5	-3.18	-5.22	-3.18	-5.22	3.1	0.7	3.1	0.7	0.19	
Carne Vaca y Ternero	779446	0	-779446.0	-100.0	-8.3	3.1	0.0	-3.71	-6.52	-3.71	-6.52	2.5	0.0	2.5	0.0	0.00	
Carne Vaca Ternero Fresca/Cong	779446	0	-779446.0	-100.0	-8.3	3.1	0.0	-3.71	-3.93	-3.71	-3.93	6.1	0.0	6.1	0.0	0.00	
Otros Productos Cárnicos	163943	184050	20207.0	12.3	0.2	0.6	0.5	-0.67	2.00	-0.67	2.00	49.9	63.9	49.9	63.9	17.68	
Productos Lácteos	30956	11752	-19204.0	-62.0	-0.2	0.1	0.0	-2.68	-12.44	-2.68	-12.44	1.0	0.4	1.0	0.4	0.10	
Productos Animales	36181	39894	3814.0	10.5	0.0	0.1	0.1	-0.71	-0.89	-0.71	-0.89	0.9	0.5	0.9	0.5	0.14	
Granos y Piensos	132051	156732	24681.0	18.7	0.3	0.5	0.5	-0.49	-0.68	-0.49	-0.68	1.3	1.0	1.3	1.0	0.27	
Biscocho y Barquillo	120389	131365	10976.0	9.1	0.1	0.5	0.4	-0.75	-0.75	-0.75	-0.75	3.4	2.7	3.4	2.7	0.75	
Frutas y Preparados	1227374	1882570	655196.0	53.4	7.0	4.8	5.4	0.45	1.21	0.45	1.21	1.5	1.9	1.5	1.9	0.51	
Frutas Frescas/Cong	868193	1442024	573831.0	66.1	6.1	3.4	4.1	0.79	1.67	0.79	1.67	1.2	1.6	1.2	1.6	0.43	
Aguaçates	226739	445858	219119.0	96.6	2.3	0.9	1.3	1.62	0.72	1.62	0.72	17.6	22.2	17.6	22.2	6.14	
Cítricos Frescos	74497	130225	55728.0	74.8	0.6	0.3	0.4	1.03	12.73	1.03	12.73	2.1	3.5	2.1	3.5	0.96	
Melones	308912	655688	346776.0	112.3	3.7	1.2	1.9	2.04	2.59	2.04	2.59	2.1	3.5	2.1	3.5	0.95	
Piña Fresca/Cong	125062	56695	-68368.0	-54.7	-0.7	0.5	0.2	-2.48	-2.02	-2.48	-2.02	3.5	1.0	3.5	1.0	0.28	
Otras Frutas Frescas o Congeladas	121179	134407	13228.0	10.9	0.1	0.5	0.4	-0.70	-0.78	-0.70	-0.78	3.6	2.7	3.6	2.7	0.74	
Frutas Preparadas/Preservadas	359181	440546	81365.0	22.7	0.9	1.4	1.3	-0.39	0.24	-0.39	0.24	5.0	5.2	5.0	5.2	1.42	
Otras Frutas Preparadas/Preservadas	354400	440546	86146.0	24.3	0.9	1.4	1.3	-0.34	0.29	-0.34	0.29	5.1	5.3	5.1	5.3	1.47	
Jugo Frutas	296139	628512	332373.0	112.2	3.5	1.2	1.8	2.04	5.04	2.04	5.04	0.8	1.4	0.8	1.4	0.40	
Jugo Naranja	68145	163838	95683.0	140.4	1.0	0.3	0.5	2.81	27.27	2.81	27.27	0.3	0.8	0.3	0.8	0.23	
Jugo de Piña	120231	370816	250585.0	208.4	2.7	0.5	1.1	4.65	0.79	4.65	0.79	32.9	46.9	32.9	46.9	12.98	
Otro Jugo Frutas	88030	50095	-37935.0	-43.1	-0.4	0.4	0.1	-2.17	-1.97	-2.17	-1.97	2.9	1.1	2.9	1.1	0.31	
Nueces y Preparados	652566	844573	182008.0	29.4	2.1	2.6	2.4	-0.20	2.11	-0.20	2.11	4.0	4.8	4.0	4.8	1.32	
Coco Pulpa	649425	842610	183185.0	29.7	2.1	2.6	2.4	-0.19	0.39	-0.19	0.39	77.1	82.4	77.1	82.4	22.81	
Hortalizas y Preparados	2060606	2282581	231976.0	11.3	2.5	8.1	6.6	-0.69	-0.04	-0.69	-0.04	1.7	1.7	1.7	1.7	0.46	
Hortalizas Frescas/Cong	741382	1046673	305291.0	41.2	3.3	2.9	3.0	0.12	2.16	0.12	2.16	0.7	0.9	0.7	0.9	0.24	

República Dominicana: Desempeño de las Exportaciones Agrícolas a los Estados Unidos de América, Julio 1993 - Junio 1997

IV. 37

Producto	Promedio Mensual de Exportaciones (Dólares)				Cambio		Exportaciones Agríc. Nacionales			Indicadores de Desempeño del Comercio		Participación en Exp. Regionales (LAM)		Índice de Especialización
	Julio-93	Julio-96	Junio-97	Dólares	%	Crec. Julio-93	Julio-96	Junio-97	Nacional	Regional	Julio-93	Junio-96	Junio-97	
	(1)	(2)	(3)	(4)	(5)	(6)	(7)	(8)	(9)	(10)	(11)	(12)		
Guisantes y Garbanzos	213445	111148	-102297.0	-47.9	-1.1	0.8	0.3	-2.30	-11.40	12.6	6.3	1.74		
Pimienta	33814	70303	36489.0	107.9	0.4	0.1	0.2	1.93	3.49	0.3	0.5	0.12		
Otras Hortalizas Frescas/Cong	476473	806632	330180.0	69.3	3.5	1.9	2.3	0.88	1.40	5.4	7.2	1.98		
Hortalizas Prep/Preservadas	1319223	1245908	-73315.0	-5.6	-0.8	5.2	3.6	-1.15	-2.08	6.7	6.0	1.67		
Tomates Pasta Salsa	106394	116516	10122.0	9.5	0.1	0.4	0.3	-0.74	1.29	4.9	8.0	2.21		
Sopas y Salsas	75767	73776	-1992.0	-2.6	0.0	0.3	0.2	-1.07	-1.10	2.5	1.9	0.53		
Otras Hortalizas Prep/Preservadas	1125711	1049813	-75899.0	-6.7	-0.8	4.4	3.0	-1.18	-2.22	11.9	10.5	2.90		
Azúcar y Productos Relacionados	9482968	15019455	5536487.0	58.4	59.0	37.3	43.2	0.58	0.33	17.0	18.7	5.17		
Azúcar, Caña y Remolacha	8385186	13825385	5440189.0	64.9	58.0	33.0	39.7	0.76	0.45	21.2	24.2	6.70		
Melaza	981757	1169952	188194.0	19.2	2.0	3.9	3.4	-0.48	1.21	20.3	22.2	6.16		
Otro Azúcar y Prods Relacionados	98804	8313	-89492.0	-90.6	-1.0	0.4	0.0	-3.46	-1.56	3.9	0.1	0.04		
Tabaco Sin Procesar	1270280	3582717	2312437.0	182.0	24.7	5.0	10.3	3.94	4.26	5.4	11.4	3.14		
Tabaco para Relleno	814988	2012373	1197385.0	146.9	12.8	3.2	5.8	2.98	3.81	3.7	7.1	1.96		
Tabaco Desechos	52458	82848	30390.0	57.9	0.3	0.2	0.2	0.57	6.56	5.4	8.0	2.20		
Otro Tabaco	402834	1487496	1094661.0	269.3	11.6	1.6	4.3	6.30	0.35	57.4	70.9	19.63		
Bebidas Excl. Jugo Fruta	831605	1787135	965531.0	116.1	10.3	3.3	5.2	2.15	0.51	3.0	3.6	1.01		
Bebidas de Malta	300560	1227770	927210.0	308.5	9.9	1.2	3.5	7.36	3.40	1.6	3.8	1.05		
Otras Bebidas	530851	569365	38514.0	7.3	0.4	2.1	1.6	-0.80	-0.86	13.4	9.5	2.62		
Semillas Oleag y Productos	102446	24005	-78441.0	-76.6	-0.8	0.4	0.1	-3.08	-2.62	1.0	0.2	0.04		
Aceites Ceras Vegetales	102446	24005	-78441.0	-76.6	-0.8	0.4	0.1	-3.08	-4.28	2.3	0.4	0.12		
Coco Aceite	68343	166	-68177.0	-99.8	-0.7	0.3	0.0	-3.70	-1.50	67.2	0.1	0.01		
Otros Aceites Veg	33860	23839	-10021.0	-29.6	-0.1	0.1	0.1	-1.80	-2.28	1.0	0.5	0.15		
Flores	122418	117829	-4788.0	-3.9	-0.1	0.5	0.3	-1.11	-1.19	0.4	0.3	0.08		
Material Viveros, Bulbos Etc	79911	83680	3770.0	4.7	0.0	0.3	0.2	-0.87	-0.77	3.3	2.9	0.90		
Otros Productos Hortícolas	88228	60237	-27991.0	-31.7	-0.3	0.4	0.2	-1.86	-4.05	2.6	1.6	0.45		
Imp Seleccionadas, No Agrícolas	4127306	13914231	9786925.0	237.1	104.4	16.2	40.0	5.43	10.10	1.9	5.2	1.44		
Pescado	123625	21111	-102515.0	-82.9	-1.1	0.5	0.1	-3.25	-8.03	0.1	0.0	0.00		
Mariscos	98077	19635	-78442.0	-80.0	-0.8	0.4	0.1	-3.17	-16.58	0.1	0.0	0.00		
Tabaco Procesado	3999642	13985666	9896024.0	247.2	105.4	15.7	39.9	5.70	0.05	56.4	58.6	16.21		

Fuente: Análisis - Unidad de Situación y Perspectivas del IICA / Datos: USDA FATUS
 Notas sobre la metodología e interpretación al final de los cuadros

Dominica: Performance of Agricultural Exports to the United States of America, July 1993-June 1997

Product	Average Monthly Exports (Dollars)		Change		Share of National Agricultural Exports			Trade Performance Indicators			Share of Regional Exports Levels (LAM)			Specialization Index
	July-93 June-96	July-96 June-97	Dollars	Percent	Growth	July-93 June-96	July-96 June-97	National	Regional	July-93 June-96	July-96 June-97	July-93 June-96	July-96 June-97	
Total Agriculture	36026	41434	5408.0	15.0	100.0	100.0	100.0	0.00	-0.22	0.0	0.0	0.0	0.0	1.00
Non-Compet. Agric	19759	30536	10777.0	54.5	199.3	54.9	73.7	2.63	2.10	0.0	0.0	0.0	0.0	2.02
Coffee and products	3783	2362	-1420.0	-37.6	-26.3	10.5	5.7	-3.50	-2.51	0.0	0.0	0.0	0.0	0.26
Cocoa and products	4060	28053	23993.0	590.9	443.7	11.3	67.7	38.37	404.10	0.0	0.1	0.0	0.1	29.05
Non-Compet. Spices	424	0	-424.0	-100.0	-7.8	1.2	0.0	-7.66	-6.68	0.0	0.0	0.0	0.0	0.00
Essential Oils	11492	0	-11492.0	-100.0	-212.5	31.9	0.0	-7.66	-10.63	0.2	0.0	0.0	0.0	0.00
Competitive Agric	16267	10898	-5370.0	-33.0	-99.3	45.2	26.3	-3.20	-2.63	0.0	0.0	0.0	0.0	0.41
Animals & products	1654	210	-1444.0	-87.3	-26.7	4.6	0.5	-6.82	-1.94	0.0	0.0	0.0	0.0	0.09
Meats & prods exc Pity	1546	0	-1546.0	-100.0	-28.6	4.3	0.0	-7.66	-6.73	0.0	0.0	0.0	0.0	0.00
Pork	1546	0	-1546.0	-100.0	-28.6	4.3	0.0	-7.66	-17.85	14.9	0.0	0.0	0.0	0.00
Pork Fresh\Frz	1546	0	-1546.0	-100.0	-28.6	4.3	0.0	-7.66	0.00	100.0	0.0	0.0	0.0	0.00
Misc Animal Prods	108	0	-108.0	-100.0	-2.0	0.3	0.0	-7.66	-2.08	0.0	0.0	0.0	0.0	0.00
Fruits & Preps	177	524	346.0	195.6	6.4	0.5	1.3	12.03	7.08	0.0	0.0	0.0	0.0	0.12
Fruits Fresh\Frz	94	265	170.0	180.4	3.2	0.3	0.6	11.02	6.28	0.0	0.0	0.0	0.0	0.07
Plums	94	265	170.0	180.4	3.2	0.3	0.6	11.02	4.22	0.0	0.0	0.0	0.0	3.54
Fruits Prep\Pres	83	259	176.0	213.0	3.3	0.2	0.6	13.19	10.69	0.0	0.0	0.0	0.0	0.70
Other Fruit Prep\Pres	83	259	176.0	213.0	3.3	0.2	0.6	13.19	10.30	0.0	0.0	0.0	0.0	0.72
Fruit Juices	1865	0	-1865.0	-100.0	-34.5	5.2	0.0	-7.66	-6.38	0.0	0.0	0.0	0.0	0.00
Lime Juice	137	0	-137.0	-100.0	-2.5	0.4	0.0	-7.66	-12.52	0.1	0.0	0.0	0.0	0.00
Othr Fruit Juice	1728	0	-1728.0	-100.0	-32.0	4.8	0.0	-7.66	-3.25	0.1	0.0	0.0	0.0	0.00
Nuts & Preps	1309	0	-1309.0	-100.0	-24.2	3.6	0.0	-7.66	-11.57	0.0	0.0	0.0	0.0	0.00
Coconut Meat	1309	0	-1309.0	-100.0	-24.2	3.6	0.0	-7.66	-5.68	0.2	0.0	0.0	0.0	0.00
Vegetables & Prep	7644	7872	229.0	3.0	4.2	21.2	19.0	-0.80	-0.75	0.0	0.0	0.0	0.0	1.32
Vegetables Fresh\Frz	4943	5948	1005.0	20.3	18.6	13.7	14.4	0.35	0.56	0.0	0.0	0.0	0.0	1.17
Tomatoes	97	0	-97.0	-100.0	-1.8	0.3	0.0	-7.66	-6.08	0.0	0.0	0.0	0.0	0.00
Peppers	4846	5104	258.0	5.3	4.8	13.5	12.3	-0.65	-0.78	0.0	0.0	0.0	0.0	7.57
Vegetables Prep\Pres	2701	1824	-777.0	-28.8	-14.4	7.5	4.6	-2.92	-6.61	0.0	0.0	0.0	0.0	2.16
Soups & Sauces	2603	1924	-678.0	-26.1	-12.5	7.2	4.6	-2.74	-1.97	0.1	0.1	0.1	0.1	11.63
Othr Vegtbls Prep\Pres	98	0	-98.0	-100.0	-1.8	0.3	0.0	-7.66	-19.14	0.0	0.0	0.0	0.0	0.00
Sugar & Related Prods	181	0	-181.0	-100.0	-3.4	0.5	0.0	-7.66	-3.28	0.0	0.0	0.0	0.0	0.00
Other Sugar & Rel.Prods	181	0	-181.0	-100.0	-3.4	0.5	0.0	-7.66	-1.62	0.0	0.0	0.0	0.0	0.00
Bevs exc Fruit Juices	2420	2081	-339.0	-14.0	-6.3	6.7	5.0	-1.93	-1.18	0.0	0.0	0.0	0.0	0.98
Wine	1361	0	-1361.0	-100.0	-25.2	3.8	0.0	-7.66	-1.81	0.0	0.0	0.0	0.0	0.00
Malt Beverages	1059	0	-1059.0	-100.0	-19.6	2.9	0.0	-7.66	-2.42	0.0	0.0	0.0	0.0	0.00

Source: Analytical-ICA Situation and Outlook Unit/Delta: USDA FATUS
 Notes on the methodology and interpretation of these tables follow the last table

Dominica: Performance of Agricultural Exports to the United States of America, July 1993-June 1997

Product	Average Monthly Exports (Dollars)		Change		Share of National Agricultural Exports			Trade Performance Indicators			Share of Regional Exports Levels (LAM)		Specialization Index
	July-93 June-96	July-96 June-97	Dollars (3)	Percent (4)	Growth (5)	July-93		National (8)	Regional		July-93 June-96	July-96 June-97	
						June-96	June-97		June-96	June-97			
Nursery Stock, Bulbs	115	0	-115.0	-100.0	-2.1	0.3	0.0	-7.66	-5.84	0.0	0.0	0.0	0.00
Othr Vegetable Prods	903	0	-903.0	-100.0	-16.7	2.5	0.0	-7.66	-10.62	0.0	0.0	0.0	0.00
Selected Non-Agric	3448	3735	287.0	8.3	5.3	9.6	9.0	-0.44	-0.61	0.0	0.0	0.0	0.32
Fertilizers	173	0	-173.0	-100.0	-3.2	0.5	0.0	-7.66	-15.23	0.0	0.0	0.0	0.00
Phosphates	173	0	-173.0	-100.0	-3.2	0.5	0.0	-7.66	-1.57	0.0	0.0	0.0	0.00
Fish	2542	0	-2542.0	-100.0	-47.0	7.1	0.0	-7.66	-9.47	0.0	0.0	0.0	0.00
Fish Fresh\Prep	124	0	-124.0	-100.0	-2.3	0.3	0.0	-7.66	-3.77	0.0	0.0	0.0	0.00
Shellfish	2418	0	-2418.0	-100.0	-44.7	6.7	0.0	-7.66	-20.49	0.0	0.0	0.0	0.00
Farm Machinery	575	3180	2605.0	453.2	48.2	1.6	7.7	28.19	17.67	0.0	0.0	0.0	8.21
Othr Agric Mach & Parts	575	3180	2605.0	453.2	48.2	1.6	7.7	28.19	34.70	0.0	0.1	0.0	16.87
Tobacco Manufactured	158	555	397.0	251.2	7.3	0.4	1.3	15.73	0.07	0.0	0.0	0.0	0.54

Sources: Analysis - ICA Situation and Outlook Unit/Data: USDA FATUS
Notes on the methodology and interpretation of these tables follow the last table

Grenada: Desempeño de las Exportaciones Agrícolas a los Estados Unidos de América, Julio 1993 - Junio 1997

Producto	Promedio Mensual de Exportaciones (Dólares)				Cambio		Participación en Exportaciones Agríc. Nacionales			Indicadores de Desempeño del Comercio			Participación en Exp. Regionales (LAM)		Índice de Especialización
	Julio-93	Julio-96	Junio-97	(2)	Dólares	%	Julio-93	Julio-96	Junio-97	Nacional	Regional	Julio-93	Junio-96	Junio-97	
	(1)	(1)	(1)	(2)	(3)	(4)	(5)	(6)	(7)	(8)	(9)	(10)	(11)	(12)	
Total Agrícola	142576	45952			-96624.0	-67.8	100.0	100.0	100.0	0.00	-4.53	0.0	0.0	0.0	1.00
Agricultura no de Competencia	127610	27717			-99893.0	-78.3	103.4	89.5	60.3	-0.16	-5.45	0.0	0.0	0.0	1.66
Cacao y Productos	105035	0			-105035.0	-100.0	108.7	73.7	0.0	-0.48	-67.22	0.5	0.0	0.0	0.00
Espesias que No Compiten	22575	25514			2939.0	13.0	3.0	15.8	55.5	1.19	-0.26	0.8	0.8	0.8	160.04
Importac. Agr que Compiten	14967	18236			3269.0	21.8	3.4	10.5	39.7	1.32	0.08	0.0	0.0	0.0	0.62
Animales y Productos	177	169			-8.0	-4.7	0.0	0.1	0.4	0.93	0.84	0.0	0.0	0.0	0.07
Productos Lácteos	177	169			-8.0	-4.7	0.0	0.1	0.4	0.93	-1.88	0.0	0.0	0.0	1.10
Otros Productos Lácteos	177	169			-8.0	-4.7	0.0	0.1	0.4	0.93	-1.20	0.0	0.0	0.0	2.44
Granos y Plensos	694	0			-694.0	-100.0	-0.7	0.5	0.0	-0.48	-2.73	0.0	0.0	0.0	0.00
Forraje Excl. Tortas	694	0			-694.0	-100.0	-0.7	0.5	0.0	-0.48	-1.53	0.0	0.0	0.0	0.00
Frutas y Preparados	13739	17700			3961.0	28.8	4.1	9.6	38.5	1.43	0.19	0.0	0.0	0.0	3.66
Frutas Frescas/Cong	13654	17700			4046.0	29.6	4.2	9.6	38.5	1.44	0.20	0.0	0.0	0.0	3.99
Manzanas Frescas	796	114			-682.0	-85.7	-0.7	0.6	0.3	-0.26	-4.62	0.1	0.0	0.0	1.83
Mangos	4526	1175			-3351.0	-74.0	-3.5	3.2	2.6	-0.09	-7.98	0.1	0.0	0.0	2.45
Ciruelas	5327	10327			5000.0	93.9	5.2	3.7	22.5	2.39	1.72	0.4	0.6	0.6	124.59
Otras Frutas Frescas o Congeladas	2948	6084			3136.0	106.4	3.3	2.1	13.2	2.57	1.17	0.1	0.1	0.1	25.53
Hortalizas y Preparados	356	367			11.0	3.0	0.0	0.3	0.8	1.04	-0.74	0.0	0.0	0.0	0.06
Hortalizas Frescas/Cong	356	367			11.0	3.0	0.0	0.3	0.8	1.04	-0.77	0.0	0.0	0.0	0.07
Pimienta	175	258			83.0	47.2	0.1	0.1	0.6	1.70	0.96	0.0	0.0	0.0	0.35
Otras Hortalizas Frescas/Cong	181	109			-72.0	-39.8	-0.1	0.1	0.2	0.41	-2.38	0.0	0.0	0.0	0.20
Imp Seleccionadas, No Agrícolas	107999	108490			491.0	0.5	0.5	75.8	236.1	1.01	-0.98	0.1	0.0	0.0	8.51
Pescado	107999	108490			491.0	0.5	0.5	75.8	236.1	1.01	-0.96	0.1	0.1	0.1	12.46
Pescado Fresco/Preparado	107660	108233			573.0	0.5	0.6	75.5	235.5	1.01	-0.99	0.2	0.2	0.2	37.16
Mariscos	338	257			-82.0	-24.1	-0.1	0.2	0.6	0.64	-5.70	0.0	0.0	0.0	0.05

Guyana: Desempeño de las Exportaciones Agrícolas a los Estados Unidos de América, Julio 1993 - Junio 1997

Producto	Promedio Mensual de Exportaciones (Dólares)				Cambio		Participación en Exportaciones Agríc. Nacionales				Indicadores de Desempeño del Comercio		Participación en Exp. Regionales (LAM)		Índice de Especialización	
	Julio-96		Junio-97		Dólares	%	Crec. Julio-93		Julio-96		National		Regional			(11)
	(1)	(2)	(3)	(4)	(5)	(6)	(7)	(8)	(9)	(10)	(12)					
	Junio-96	Julio-96	Junio-97	%		% Junio-96	Julio-96	Junio-97	Nacional	Regional		Julio-96	Junio-97			
Total Agrícola	503409	1202639	699230.0	138.9	100.0	100.0	100.0	100.0	0.00	6.22	0.1	0.1	0.1	1.00		
Importac. Agr que Compiten	503231	1202639	699407.0	139.0	100.0	100.0	100.0	100.0	0.00	5.88	0.1	0.1	0.2	1.57		
Animales y Productos	5659	34015	28355.0	501.0	4.1	1.1	2.8	2.8	2.61	17.86	0.0	0.0	0.1	0.52		
Animales Vivos Excl. Aves	4824	34015	29190.0	605.1	4.2	1.0	2.8	2.8	3.36	10.51	0.0	0.0	0.3	2.19		
Otros Animales Vivos	4824	34015	29190.0	605.1	4.2	1.0	2.8	2.8	3.36	17.61	1.1	5.7	45.88			
Productos Animales	835	0	-835.0	-100.0	-0.1	0.2	0.0	0.0	-1.72	-2.08	0.0	0.0	0.0	0.00		
Granos y Piensos	6452	7846	1393.0	21.6	0.2	1.3	0.7	0.7	-0.84	-0.63	0.1	0.1	0.1	0.39		
Pasta y Tallarines	6452	7846	1393.0	21.6	0.2	1.3	0.7	0.7	-0.84	-0.77	0.6	0.4	0.4	3.20		
Hortalizas y Preparados	3674	9785	6111.0	166.3	0.9	0.7	0.8	0.8	0.20	13.12	0.0	0.0	0.0	0.06		
Hortalizas Frescas/Cong	867	402	-465.0	-53.6	-0.1	0.2	0.0	0.0	-1.39	-5.11	0.0	0.0	0.0	0.00		
Otras Hortalizas Frescas/Cong	765	402	-363.0	-47.5	-0.1	0.2	0.0	0.0	-1.34	-2.64	0.0	0.0	0.0	0.03		
Hortalizas Prep/Preservadas	2808	9383	6576.0	234.2	0.9	0.6	0.8	0.8	0.69	44.69	0.0	0.1	0.1	0.36		
Sopas y Salsas	1097	900	-197.0	-17.9	0.0	0.2	0.1	0.1	-1.13	-1.67	0.0	0.0	0.0	0.19		
Otras Hortalizas Prep/Preservadas	1608	8483	6876.0	427.7	1.0	0.3	0.7	0.7	2.08	76.61	0.0	0.1	0.1	0.68		
Azúcar y Productos Relacionados	486959	1150993	664034.0	136.4	95.0	96.7	95.7	95.7	-0.02	2.11	0.9	1.4	1.4	11.48		
Azúcar, Caña y Remolacha	477823	1150993	673170.0	140.9	96.3	94.9	95.7	95.7	0.01	2.16	1.2	2.0	2.0	16.14		
Meleza	9137	0	-9137.0	-100.0	-1.3	1.8	0.0	0.0	-1.72	-12.54	0.2	0.0	0.0	0.00		
Imp Seleccionadas, No Agrícolas	1714626	2137455	422829.0	24.7	60.5	340.6	177.7	177.7	-0.82	0.15	0.8	0.8	0.8	6.40		
Pescado	1714626	2137455	422829.0	24.7	60.5	340.6	177.7	177.7	-0.82	1.09	1.1	1.2	1.2	9.38		
Pescado Fresco/Preparado	190161	263371	73209.0	38.5	10.5	37.8	21.9	21.9	-0.72	0.07	0.4	0.4	0.4	3.46		
Mariscos	1524465	1874084	349619.0	22.9	50.0	302.8	155.8	155.8	-0.83	3.47	1.3	1.6	1.6	12.56		

Jamaica: Desempeño de las Exportaciones Agrícolas a los Estados Unidos de América, Julio 1993 - Junio 1997

Producto	Promedio Mensual de Exportaciones (Dólares)				Cambio		Exportaciones Agríc. Nacionales		Indicadores de Desempeño del Comercio		Participación en Exp. Regionales (LAM)		Índice de Especialización						
	Julio-93	Julio-96	Junio-97	(2)	Dólares	%	Julio-93	Julio-96	Junio-97	(7)	Nacional	Regional		Julio-93	Julio-96	Junio-97	(10)	(11)	(12)
	(1)	(1)	(1)	(2)	(3)	(4)	(5)	(6)	(6)	(7)	(8)	(9)		(10)	(10)	(11)	(11)	(11)	(12)
	Junio-96	Junio-97	Junio-97	(2)	(3)	(4)	(5)	(6)	(6)	(7)	(8)	(9)		(10)	(10)	(11)	(11)	(11)	(12)
Total Agrícola	3580583	4542749	962166.0	26.9	100.0	100.0	100.0	100.0	100.0	0.00	0.40	0.00	0.4	0.5	1.00	1.00	0.4	0.5	1.00
Agricultura no de Competencia	477124	566659	89535.0	18.8	9.3	13.3	12.5	12.5	12.5	-0.30	0.07	-0.30	0.2	0.2	0.34	0.34	0.2	0.2	0.34
Bananos, Plátanos	9646	13131	3485.0	36.1	0.4	0.3	0.3	0.3	0.3	0.34	2.57	0.34	0.0	0.0	0.03	0.03	0.0	0.0	0.03
Café y Productos	155096	255950	100854.0	65.0	10.5	4.3	5.6	5.6	5.6	1.42	1.62	1.42	0.1	0.1	0.26	0.26	0.1	0.1	0.26
Cacao y Productos	72709	51644	-21065.0	-29.0	-2.2	2.0	1.1	1.1	1.1	-2.08	-18.76	-2.08	0.3	0.2	0.49	0.49	0.3	0.2	0.49
Té	7119	3157	-3963.0	-55.7	-0.4	0.2	0.1	0.1	0.1	-3.07	-23.07	-3.07	0.3	0.1	0.25	0.25	0.3	0.1	0.25
Espicias que No Compiten	159813	140824	-18989.0	-11.9	-2.0	4.5	3.1	3.1	3.1	-1.44	-1.67	-1.44	5.6	4.2	8.94	8.94	5.6	4.2	8.94
Aceites Esenciales	72670	101825	29155.0	40.1	3.0	2.0	2.2	2.2	2.2	0.49	2.87	0.49	1.1	1.5	3.07	3.07	1.1	1.5	3.07
Importac. Agr que Compiten	3103459	3976090	872631.0	28.1	90.7	86.7	87.5	87.5	87.5	0.05	0.39	0.05	0.6	0.7	1.38	1.38	0.6	0.7	1.38
Animales y Productos	151223	231741	80518.0	53.2	8.4	4.2	5.1	5.1	5.1	0.98	2.79	0.98	0.2	0.4	0.93	0.93	0.2	0.4	0.93
Productos Lácteos	138592	221904	83312.0	60.1	8.7	3.9	4.9	4.9	4.9	1.24	10.08	1.24	4.5	6.9	14.62	14.62	4.5	6.9	14.62
Queso	81774	128003	46229.0	56.5	4.8	2.3	2.8	2.8	2.8	1.10	5.59	1.10	6.0	8.7	18.41	18.41	6.0	8.7	18.41
Otros Productos Lácteos	56163	93900	37737.0	67.2	3.9	1.6	2.1	2.1	2.1	1.50	1.86	1.50	4.8	6.5	13.70	13.70	4.8	6.5	13.70
Cueros y Pielés	11659	9838	-1821.0	-15.6	-0.2	0.3	0.2	0.2	0.2	-1.58	0.54	-1.58	1.5	2.0	4.17	4.17	1.5	2.0	4.17
Otros Cueros Pielés	11659	9838	-1821.0	-15.6	-0.2	0.3	0.2	0.2	0.2	-1.58	0.54	-1.58	1.9	2.4	5.01	5.01	1.9	2.4	5.01
Granos y Piensos	219845	235169	15324.0	7.0	1.6	6.1	5.2	5.2	5.2	-0.74	-0.88	-0.74	2.2	1.5	3.10	3.10	2.2	1.5	3.10
Biscocho y Barquillo	165385	180855	15470.0	9.4	1.6	4.6	4.0	4.0	4.0	-0.65	-0.74	-0.65	4.7	3.7	7.92	7.92	4.7	3.7	7.92
Forraje Excl. Tortas	49686	36025	-13662.0	-27.5	-1.4	1.4	0.8	0.8	0.8	-2.02	-1.15	-2.02	18.5	4.7	9.88	9.88	18.5	4.7	9.88
Frutas y Preparados	293048	349534	56487.0	19.3	5.9	8.2	7.7	7.7	7.7	-0.28	-0.20	-0.28	0.4	0.3	0.73	0.73	0.4	0.3	0.73
Frutas Frescas/Cong	273259	327197	53938.0	19.7	5.6	7.6	7.2	7.2	7.2	-0.27	-0.20	-0.27	0.4	0.4	0.75	0.75	0.4	0.4	0.75
Cítricos Frescos	73818	52082	-21736.0	-29.4	-2.3	2.1	1.2	1.2	1.2	-2.10	-6.40	-2.10	2.1	1.4	2.93	2.93	2.1	1.4	2.93
Otras Frutas Frescas o Congeladas	197862	274490	76628.0	38.7	8.0	5.5	6.0	6.0	6.0	0.44	-0.21	0.44	5.9	5.5	11.65	11.65	5.9	5.5	11.65
Frutas Preparadas/Preservadas	19789	22337	2548.0	12.9	0.3	0.6	0.5	0.5	0.5	-0.52	-0.29	-0.52	0.3	0.3	0.55	0.55	0.3	0.3	0.55
Otras Frutas Preparadas/Preservac	19789	22337	2548.0	12.9	0.3	0.6	0.5	0.5	0.5	-0.52	-0.32	-0.52	0.3	0.3	0.57	0.57	0.3	0.3	0.57
Jugo Frutas	50150	10045	-40106.0	-80.0	-4.2	1.4	0.2	0.2	0.2	-3.98	-5.30	-3.98	0.1	0.0	0.05	0.05	0.1	0.0	0.05
Jugo Naranja	38721	5535	-33186.0	-85.7	-3.5	1.1	0.1	0.1	0.1	-4.19	-15.03	-4.19	0.2	0.0	0.06	0.06	0.2	0.0	0.06
Otro Jugo Frutas	10918	1896	-9022.0	-82.6	-0.9	0.3	0.0	0.0	0.0	-4.07	-2.86	-4.07	0.4	0.0	0.09	0.09	0.4	0.0	0.09
Nueces y Preparados	6005	7562	1557.0	25.9	0.2	0.2	0.2	0.2	0.2	-0.04	1.74	-0.04	0.0	0.0	0.09	0.09	0.0	0.0	0.09
Coco Pulpa	4260	7437	3177.0	74.6	0.3	0.1	0.2	0.2	0.2	1.77	2.49	1.77	0.5	0.7	1.54	1.54	0.5	0.7	1.54
Hortalizas y Preparados	948189	1043343	95153.0	10.0	9.9	26.5	23.0	23.0	23.0	-0.63	-0.15	-0.63	0.8	0.8	1.59	1.59	0.8	0.8	1.59
Hortalizas Freccas/Cong	698495	663824	-4671.0	-0.7	-0.5	19.5	15.3	15.3	15.3	-1.02	-1.05	-1.02	0.7	0.6	1.24	1.24	0.7	0.6	1.24
Papinos	5442	109	-5333.0	-96.0	-0.6	0.2	0.0	0.0	0.0	-4.65	-4.10	-4.65	0.1	0.0	0.00	0.00	0.1	0.0	0.00
Plinterita	8128	12438	4310.0	53.0	0.5	0.2	0.3	0.3	0.3	0.97	1.21	0.97	0.1	0.1	0.17	0.17	0.1	0.1	0.17
Celaiba	13026	0	-13026.0	-100.0	-1.4	0.4	0.0	0.0	0.0	-4.72	-4.97	-4.72	0.2	0.0	0.00	0.00	0.2	0.0	0.00

Jamaica: Desempeño de las Exportaciones Agrícolas a los Estados Unidos de América, Julio 1993 - Junio 1997

Producto	Promedio Mensual de Exportaciones (Dólares)				Cambio		Participación en Exportaciones Agríc. Nacionales			Indicadores de Desempeño del Comercio Nacional Regional			Participación en Exp. Regionales (LAM)		Índice de Especialización
	Julio-93		Julio-96		Dólares	%	Crec. Julio-93	Julio-96	Julio-96	Julio-96	Junio-97	Junio-97	Junio-96	Junio-97	
	(1)	(2)	(3)	(4)											
	Junio-96	Junio-97													
Otras Hortalizas Frescas/Cong	670250	677793	7543.0	1.1	0.8	18.7	14.9	-0.96	7.7	6.0	12.74				
Hortalizas Prep/Preservadas	249694	349519	99824.0	40.0	10.4	7.0	7.7	6.80	1.3	1.7	3.59				
Tomates Pasta Salsa	9448	24862	15414.0	163.1	1.6	0.3	0.6	5.07	0.4	1.7	3.62				
Sopas y Salsas	186546	243771	57225.0	30.7	6.0	5.2	5.4	0.14	6.2	6.3	13.44				
Otras Hortalizas Prep/Preservadas	50618	73815	23197.0	45.8	2.4	1.4	1.6	0.71	7.32	0.7	1.56				
Azúcar y Productos Relacionados	829515	1433536	604020.0	72.8	62.8	23.2	31.6	1.71	0.66	1.5	3.78				
Azúcar, Caña y Remolacha	733765	1303876	570111.0	77.7	59.3	20.5	28.7	1.89	0.74	1.9	4.84				
Productos Confitaria	91503	125218	33715.0	36.8	3.5	2.6	2.8	0.37	0.40	1.0	2.33				
Tabaco Sin Procesar	15842	18397	2555.0	16.1	0.3	0.4	0.4	-0.40	-0.53	0.1	0.12				
Tabaco Desechos	10545	16198	5653.0	53.6	0.6	0.3	0.4	0.99	5.99	1.1	3.30				
Otro Tabaco	4048	629	-3419.0	-84.5	-0.4	0.1	0.0	-4.14	-1.42	0.6	0.06				
Bebidas Excl. Jugo Fruta	469429	622896	153467.0	32.7	16.0	13.1	13.7	0.22	-0.57	1.7	2.68				
Bebidas de Malta	400346	533549	133203.0	33.3	13.8	11.2	11.8	0.24	-0.53	2.1	3.48				
Otras Bebidas	69000	88846	19846.0	28.8	2.1	1.9	2.0	0.07	-0.44	1.7	3.14				
Semillas Oleag y Productos	69225	1850	-67376.0	-97.3	-7.0	1.9	0.0	-4.62	-3.06	0.7	0.03				
Aceites Ceras Vegetales	68556	1327	-67228.0	-98.1	-7.0	1.9	0.0	-4.65	-5.20	1.5	0.05				
Aceite Soya	63442	0	-63442.0	-100.0	-6.6	1.8	0.0	-4.72	-0.01	98.1	0.00				
Otros Aceites Veg	4666	0	-4666.0	-100.0	-0.5	0.1	0.0	-4.72	-5.33	0.1	0.00				
Semilla para Jardín	13337	3896	-9441.0	-70.8	-1.0	0.4	0.1	-3.63	-2.16	0.2	0.09				
Flores	11436	11916	480.0	4.2	0.1	0.3	0.3	-0.84	-0.79	0.0	0.06				
Material Viveros, Bulbos Etc	21608	3612	-17996.0	-83.3	-1.9	0.6	0.1	-4.10	-5.03	0.9	0.27				
Otros Productos Hortícolas	3797	1404	-2394.0	-63.0	-0.3	0.1	0.0	-3.35	-7.07	0.1	0.08				
Imp Seleccionadas, No Agrícolas	1449643	1628865	177222.0	12.2	18.4	40.5	35.8	-0.55	-0.43	0.7	1.29				
Pescado	868963	791062	-77901.0	-9.0	-8.1	24.3	17.4	-1.33	-1.76	0.5	0.92				
Pescado Fresco/Preparado	56557	200692	144135.0	254.8	15.0	1.6	4.4	8.48	6.07	0.1	0.70				
Mariscos	812406	590370	#####	-27.3	-23.1	22.7	13.0	-2.02	-6.33	0.7	1.05				
Tabaco Procesado	580346	825566	245220.0	42.3	25.5	16.2	18.2	0.57	-0.82	8.2	7.39				
Total Agrícola	3580583	4542749	962166.0	26.9	100.0	100.0	100.0	0.00	0.40	0.4	1.00				
Agricultura no de Competencia	477124	566659	89535.0	18.8	9.3	13.3	12.5	-0.30	0.07	0.2	0.34				
Bananos.Piñanos	9646	13131	3485.0	36.1	0.4	0.3	0.3	0.34	2.57	0.0	0.03				
Café y Productos	155096	255950	100854.0	65.0	10.5	4.3	5.6	1.42	1.62	0.1	0.26				
Cacao y Productos	72709	51644	-21065.0	-29.0	-2.2	2.0	1.1	-2.08	-18.76	0.3	0.49				
Té	7119	3157	-3663.0	-55.7	-0.4	0.2	0.1	-3.07	-23.07	0.3	0.25				
Especias que No Compten	159813	140824	-18989.0	-11.9	-2.0	4.5	3.1	-1.44	-1.67	5.6	8.94				
Aceites Esenciales	72670	101825	29155.0	40.1	3.0	2.0	2.2	0.49	2.87	1.1	3.07				

Jamaica: Desempeño de las Exportaciones Agrícolas a los Estados Unidos de América, Julio 1993 - Junio 1997

Producto	Promedio Mensual de Exportaciones (Dólares)				Cambio		Participación en Exportaciones Agríc.			Indicadores de Desempeño del Comercio			Participación en Exp. Regionales (LAM)		Índice de Especialización
	Julio-96	Julio-96	Julio-96	Julio-96	Dólares	%	Crec. Julio-93	Julio-96	Nacionales	Nacional	Regional	Julio-93	Julio-96		
	(1)	(2)	(3)	(4)	(5)	(6)	(7)	(8)	(9)	(10)	(11)	(12)			
	Junio-96	Junio-97					Junio-96	Junio-97				Junio-96	Junio-97		
Importac. Agr que Compiten	3103459	3976090	872631.0	28.1	90.7	86.7	87.5	0.05	0.39	0.6	0.7	1.38			
Animales y Productos	151223	231741	80518.0	53.2	8.4	4.2	5.1	0.98	2.79	0.2	0.4	0.93			
Productos Lácteos	138592	221904	83312.0	60.1	8.7	3.9	4.9	1.24	10.08	4.5	6.9	14.62			
Queso	81774	128003	46229.0	56.5	4.8	2.3	2.8	1.10	5.59	6.0	8.7	18.41			
Otros Productos Lácteos	56163	93900	37737.0	67.2	3.9	1.6	2.1	1.50	1.86	4.8	6.5	13.70			
Cueros y Pielés	11659	9838	-1821.0	-15.6	-0.2	0.3	0.2	-1.58	0.54	1.5	2.0	4.17			
Otros Cueros Pielés	11659	9838	-1821.0	-15.6	-0.2	0.3	0.2	-1.58	0.54	1.9	2.4	5.01			
Granos y Plenos	219845	235169	15324.0	7.0	1.6	6.1	5.2	-0.74	-0.88	2.2	1.5	3.10			
Biscocho y Barquillo	165385	180855	15470.0	9.4	1.6	4.6	4.0	-0.65	-0.74	4.7	3.7	7.92			
Forraje Excl. Tortas	49686	36025	-13662.0	-27.5	-1.4	1.4	0.8	-2.02	-1.15	18.5	4.7	9.88			
Frutas y Preparados	293048	349534	56487.0	19.3	5.9	8.2	7.7	-0.28	-0.20	0.4	0.3	0.73			
Frutas Frescas/Cong	273259	327197	53938.0	19.7	5.6	7.6	7.2	-0.27	-0.20	0.4	0.4	0.75			
Cítricos Frescos	73818	52082	-21736.0	-29.4	-2.3	2.1	1.2	-2.10	-6.40	2.1	1.4	2.93			
Otras Frutas Frescas o Congeladas	197862	274490	76628.0	38.7	8.0	5.5	6.0	0.44	-0.21	5.9	5.5	11.65			
Frutas Preparadas/Preservadas	19789	22337	2548.0	12.9	0.3	0.6	0.5	-0.52	-0.29	0.3	0.3	0.55			
Otras Frutas Preparadas/Preservac	19789	22337	2548.0	12.9	0.3	0.6	0.5	-0.52	-0.32	0.3	0.3	0.57			
Jugo Frutas	50150	10045	-40106.0	-80.0	-4.2	1.4	0.2	-3.98	-5.30	0.1	0.0	0.05			
Jugo Naranja	38721	5535	-33186.0	-85.7	-3.5	1.1	0.1	-4.19	-15.03	0.2	0.0	0.06			
Otro Jugo Frutas	10918	1896	-9022.0	-82.6	-0.9	0.3	0.0	-4.07	-2.86	0.4	0.0	0.09			
Nueces y Preparados	6005	7562	1557.0	25.9	0.2	0.2	0.2	-0.04	1.74	0.0	0.0	0.09			
Coco Pulpa	4260	7437	3177.0	74.6	0.3	0.1	0.2	1.77	2.49	0.5	0.7	1.54			
Hortalizas y Preparados	848189	1043343	95153.0	10.0	9.9	26.5	23.0	-0.63	-0.15	0.8	0.8	1.59			
Hortalizas Frescas/Cong	698495	693824	-4671.0	-0.7	-0.5	19.5	15.3	-1.02	-1.05	0.7	0.6	1.24			
Pepinos	5442	109	-5333.0	-98.0	-0.6	0.2	0.0	-4.65	-4.10	0.1	0.0	0.00			
Pimienta	8128	12438	4310.0	53.0	0.5	0.2	0.3	0.97	1.21	0.1	0.1	0.17			
Celabaza	13026	0	-13026.0	-100.0	-1.4	0.4	0.0	-4.72	-4.97	0.2	0.0	0.00			
Otras Hortalizas Frescas/Cong	670250	677793	7543.0	1.1	0.8	18.7	14.9	-0.96	-0.96	7.7	6.0	12.74			
Hortalizas Prep/Preservadas	249694	349519	98824.0	40.0	10.4	7.0	7.7	0.49	6.80	1.3	1.7	3.59			
Tomates Pasta Salsa	9448	24862	15414.0	163.1	1.6	0.3	0.6	5.07	6.03	0.4	1.7	3.62			
Sopas y Salsas	186546	243771	57225.0	30.7	6.0	5.2	5.4	0.14	0.15	6.2	6.3	13.44			
Otras Hortalizas Prep/Preservadas	50618	73815	23197.0	45.8	2.4	1.4	1.6	0.71	7.32	0.5	0.7	1.56			
Azúcar y Productos Relacionados	829515	1433536	604020.0	72.8	62.8	23.2	31.6	1.71	0.66	1.5	1.8	3.78			
Azúcar, Caña y Remolacha	733765	1303876	570111.0	77.7	59.3	20.5	28.7	1.89	0.74	1.9	2.3	4.84			
Productos Confitería	91503	125218	33715.0	36.8	3.5	2.6	2.8	0.37	0.40	1.0	1.1	2.33			

Producto	Promedio Mensual de Exportaciones (Dólares)				Cambio		Participación en Exportaciones Agrícolas Nacionales			Indicadores de Desempeño del Comercio Regional			Participación en Exp. Regionales (LAM)		Índice de Especialización	
	Julio-96	Junio-97	Julio-96	Junio-97	Dólares	%	Crec. Julio-93	Julio-96	Junio-97	Nacional	Regional	Julio-96	Junio-97	Julio-96		Junio-97
	(1)	(2)	(3)	(4)	(5)	(6)	(7)	(8)	(9)	(10)	(11)	(12)				
Tabaco Sin Procesar	15842	18397	2555.0	16.1	0.3	0.4	0.4	0.4	-0.40	-0.53	0.1	0.1	0.1	0.12		
Tabaco Desechos	10545	16198	5653.0	53.6	0.6	0.3	0.4	0.4	0.99	5.99	1.1	1.6	1.6	3.30		
Otro Tabaco	4048	629	-3419.0	-84.5	-0.4	0.1	0.0	0.0	-4.14	-1.42	0.6	0.0	0.0	0.06		
Bebidas Excl. Jugo Fruta	469429	622896	153467.0	32.7	16.0	13.1	13.7	13.7	0.22	-0.57	1.7	1.3	1.3	2.68		
Bebidas de Malta	400346	533549	133203.0	33.3	13.8	11.2	11.8	11.8	0.24	-0.53	2.1	1.6	1.6	3.48		
Otras Bebidas	69000	88846	19846.0	28.8	2.1	1.9	2.0	2.0	0.07	-0.44	1.7	1.5	1.5	3.14		
Semillas Oleag y Productos	69225	1850	-67376.0	-97.3	-7.0	1.9	0.0	0.0	-4.62	-3.06	0.7	0.0	0.0	0.03		
Otras Semillas Oleag.Nueces	174	0	-174.0	-100.0	0.0	0.0	0.0	0.0	-4.72	-3.81	0.0	0.0	0.0	0.00		
Aceites Ceras Vegetales	68556	1327	-67228.0	-98.1	-7.0	1.9	0.0	0.0	-4.65	-5.20	1.5	0.0	0.0	0.05		
Aceite Ricino	44	407	363.0	816.1	0.0	0.0	0.0	0.0	29.37	21.82	0.1	0.8	0.1	1.60		
Coco Aceite	0	0	0.0		0.0	0.0	0.0	0.0	#ARITH		0.0	0.0	0.0	0.00		
Aceite Oliva	403	920	517.0	128.4	0.1	0.0	0.0	0.0	3.78	0.71	0.5	0.6	0.6	1.35		
Aceite Soya	63442	0	-63442.0	-100.0	-6.6	1.8	0.0	0.0	-4.72	-0.01	98.1	0.0	0.0	0.00		
Otros Aceites Veg	4666	0	-4666.0	-100.0	-0.5	0.1	0.0	0.0	-4.72	-5.33	0.1	0.0	0.0	0.00		
Tortas Oleaginosas Harinas	496	523	27.0	5.4	0.0	0.0	0.0	0.0	-0.80	-0.93	0.2	0.1	0.1	0.23		
Algodón Excl. Borrás	0	1191	1191.0		0.1	0.0	0.0	0.0	#ARITH		0.0	0.0	0.0	0.04		
Semilla para Jardín	13337	3896	-9441.0	-70.8	-1.0	0.4	0.1	0.1	-3.63	-2.16	0.2	0.0	0.0	0.09		
Flores	11436	11916	480.0	4.2	0.1	0.3	0.3	0.3	-0.84	-0.79	0.0	0.0	0.0	0.06		
Material Viveros, Bulbos Etc	21608	3612	-17996.0	-83.3	-1.9	0.6	0.1	0.1	-4.10	-5.03	0.9	0.1	0.1	0.27		
Otros Productos Hortícolas	3797	1404	-2394.0	-63.0	-0.3	0.1	0.0	0.0	-3.35	-7.07	0.1	0.0	0.0	0.08		
Imp Seleccionadas, No Agrícolas	1449643	1626865	177222.0	12.2	18.4	40.5	35.8	35.8	-0.55	-0.43	0.7	0.6	0.6	1.29		
Fertilizantes	333	10237	9903.0	2971.0	1.0	0.0	0.2	0.2	109.56	421.84	0.0	0.0	0.0	0.05		
Potasio	0	3099	3099.0		0.3	0.0	0.1	0.1	#ARITH		0.0	1.1	1.1	2.27		
Nitrógeno	0	5618	5618.0		0.6	0.0	0.1	0.1	#ARITH		0.0	0.0	0.0	0.04		
Fosfato	0	453	453.0		0.1	0.0	0.0	0.0	#ARITH		0.0	0.0	0.0	0.01		
Pescado	868963	791062	-77901.0	-9.0	-8.1	24.3	17.4	17.4	-1.33	-1.76	0.5	0.4	0.4	0.82		
Pescado Fresco\Preparado	56557	200692	144135.0	254.8	15.0	1.6	4.4	4.4	8.48	6.07	0.1	0.3	0.3	0.70		
Mariscos	812406	590370	#####	-27.3	-23.1	22.7	13.0	13.0	-2.02	-6.33	0.7	0.5	0.5	1.05		
Maquinaria Agrícola	0	0	0.0		0.0	0.0	0.0	0.0	#ARITH		0.0	0.0	0.0	0.00		
Otra Maquinaria Agr. y Partes	0	0	0.0		0.0	0.0	0.0	0.0	#ARITH		0.0	0.0	0.0	0.00		
Tabaco Procesado	580346	825566	245220.0	42.3	25.5	16.2	18.2	18.2	0.57	-0.82	8.2	3.5	3.5	7.39		

Haití: Desempeño de las Exportaciones Agrícolas a los Estados Unidos de América, Julio 1983 - Junio 1997

Producto	Promedio Mensual de				Participación en				Indicadores de				Participación en		Índice de Especialización
	Exportaciones (Dólares)		Cambio		Exportaciones Agríc. Nacionales		Desempeño del Comercio		Exp. Regionales (LAM)		Desempeño del Comercio Nacional Regional		Exp. Regionales (LAM)		
	Julio-83	Julio-86	Dólares	%	Crec. Julio-83	Julio-86	Julio-86	Julio-86	Julio-86	Julio-86	Julio-86	Julio-86	Julio-86	Julio-86	
	(1)	(2)	(3)	(4)	(5)	(6)	(7)	(8)	(9)	(10)	(11)	(12)			
Total Agrícola	744150	873290	129140.0	17.4	100.0	100.0	100.0	0.00	-0.10	0.1	0.1	1.00			
Agricultura no de Competencia	265584	277579	11995.0	4.5	9.3	35.7	31.8	-0.74	-0.74	0.1	0.1	0.87			
Café y Productos	29165	51341	22176.0	76.0	17.2	3.9	5.9	3.38	2.06	0.0	0.0	0.27			
Cacao y Productos	19134	140757	121624.0	635.7	94.2	2.6	16.1	35.63	434.62	0.1	0.6	6.92			
Aceites Esenciales	217112	85356	-131756.0	-60.7	-102.0	29.2	9.8	-4.50	-6.85	3.4	1.2	13.37			
Importac. Agr que Compiten	478566	595711	117145.0	24.5	90.7	64.3	68.2	0.41	0.21	0.1	0.1	1.07			
Frutas y Preparados	442723	560830	118107.0	26.7	91.5	59.5	64.2	0.54	0.10	0.5	0.6	6.09			
Frutas Frescas/Cong	426000	545550	119550.0	28.1	92.6	57.3	62.5	0.62	0.13	0.6	0.6	6.47			
Mangos	423291	544580	121289.0	28.7	93.9	56.9	62.4	0.65	1.70	4.7	5.4	59.85			
Otras Frutas Frescas o Congeladas	2642	970	-1672.0	-63.3	-1.3	0.4	0.1	-4.65	-2.29	0.1	0.0	0.21			
Frutas Preparadas/Preservadas	16724	15280	-1444.0	-8.6	-1.1	2.3	1.8	-1.50	-1.47	0.2	0.2	1.97			
Otras Frutas Preparadas/Preservadas	16724	15280	-1444.0	-8.6	-1.1	2.3	1.8	-1.50	-1.46	0.2	0.2	2.03			
Hortalizas y Preparados	1293	2726	1433.0	110.9	1.1	0.2	0.3	5.39	8.41	0.0	0.0	0.02			
Hortalizas Prep/Preservadas	1200	2028	828.0	69.0	0.6	0.2	0.2	2.98	12.46	0.0	0.0	0.11			
Otras Hortalizas Prep/Preservadas	1200	2028	828.0	69.0	0.6	0.2	0.2	2.98	11.52	0.0	0.0	0.22			
Semillas Oleag y Productos	2955	0	-2955.0	-100.0	-2.3	0.4	0.0	-6.76	-3.12	0.0	0.0	0.00			
Aceites Ceras Vegetales	2955	0	-2955.0	-100.0	-2.3	0.4	0.0	-6.76	-5.28	0.1	0.0	0.00			
Otros Aceites Veg	2955	0	-2955.0	-100.0	-2.3	0.4	0.0	-6.76	-5.33	0.1	0.0	0.00			
Material Viveros, Bulbos Etc	30675	28013	-2662.0	-8.7	-2.1	4.1	3.2	-1.50	-1.42	1.3	1.0	10.72			
Imp Seleccionadas, No Agrícolas	74996	164383	89387.0	119.2	69.2	10.1	18.8	5.87	4.58	0.0	0.1	0.68			
Pescado	74996	164383	89387.0	119.2	69.2	10.1	18.8	5.87	9.10	0.1	0.1	0.99			
Mariscos	74996	164383	89387.0	119.2	69.2	10.1	18.8	5.87	22.22	0.1	0.1	1.52			

Fuente: Análisis - Unidad de Situación y Perspectivas del IICA / Datos: USDA FATUS
 Notas sobre la metodología e interpretación al final de los cuadros

San Cristobal y Nieves: Desempeño de las Exportaciones Agrícolas a los Estados Unidos de América, Julio 1993 - Junio 1997

Producto	Promedio Mensual de Exportaciones (Dólares)		Cambio		Exportaciones Agríc. Nacionales		Indicadores de Desempeño del Comercio		Participación en Exp. Regionales (LAM)		Índice de Especialización	
	Julio-93	Julio-96	Dólares	%	% Julio-93	Julio-96	Nacional	Regional	Julio-93	Julio-96		
	(1)	(2)	(3)	(4)	(5)	(6)	(7)	(8)	(9)	(10)		(11)
Total Agriculture	56751	252280	195529	344.5	100.0	100.0	100.0	0.00	16.92	0.0	0.0	1.00
Non-Compet. Agric	2088	4663	2575	123.3	1.3	3.7	1.9	-0.84	6.02	0.0	0.0	0.05
Coffee and products	2034	4663	2628	129.2	1.3	3.6	1.9	-0.62	4.21	0.0	0.0	0.08
Competitive Agric	54664	247617	192854	353.0	98.7	96.3	98.2	0.02	16.48	0.0	0.0	1.54
Fruit Juices	742	0	-742	-100.0	-0.4	1.3	0.0	-1.29	-6.38	0.0	0.0	0.00
Grapefruit Juice	363	0	-363	-100.0	-0.2	0.6	0.0	-1.29	-0.24	0.6	0.0	0.00
Othr Fruit Juice	378	0	-378	-100.0	-0.2	0.7	0.0	-1.29	-3.25	0.0	0.0	0.00
Sugar & Related Prods	50686	247296	196610	387.9	100.6	89.3	98.0	0.13	7.86	0.1	0.3	11.75
SugarCane & Beet	42331	247296	204965	484.2	104.8	74.6	98.0	0.41	9.86	0.1	0.4	16.53
Molasses	8355	0	-8355	-100.0	-4.3	14.7	0.0	-1.29	-12.54	0.2	0.0	0.00
Bevs exc Fruit Juices	3181	321	-2860	-89.9	-1.5	5.6	0.1	-1.26	-2.17	0.0	0.0	0.02
Malt Beverages	149	107	-42	-28.4	0.0	0.3	0.0	-1.08	-1.40	0.0	0.0	0.01
Other Beverages	3032	214	-2818	-92.9	-1.4	5.3	0.1	-1.27	-2.80	0.1	0.0	0.14
Selected Non-Agric	230	0	-230	-100.0	-0.1	0.4	0.0	-1.29	-5.68	0.0	0.0	0.00
Farm Machinery	230	0	-230	-100.0	-0.1	0.4	0.0	-1.29	-5.12	0.0	0.0	0.00
Othr Agric Mach & Parts	230	0	-230	-100.0	-0.1	0.4	0.0	-1.29	-8.88	0.0	0.0	0.00

Santa Lucía: Desempeño de las Exportaciones Agrícolas a los Estados Unidos de América, Julio 1993 - Junio 1997

Producto	Promedio Mensual de Exportaciones (Dólares)				Cambio		Participación en Exportaciones Agríc. Nacionales				Indicadores de Desempeño del Comercio		Participación en Exp. Regionales (LAM)		Índice de Especialización
	Julio-93		Julio-96		Dólares	%	Julio-93		Julio-96		Nacional	Regional	Julio-93	Julio-96	
	(1)	(2)	(3)	(4)			(5)	(6)	(7)	(8)					
	Junio-96	Junio-97			Crece.	%	Junio-96	Junio-97	Junio-96	Junio-97	Junio-96	Junio-97	Junio-96	Junio-97	
Total Agrícola	12487	14464	1977	15.8	100.0	100.0	100.0	100.0	100.0	0.00	-0.18	0.0	0.0	0.0	1.00
Agricultura no de Competencia	9779	6126	-3653	-37.4	-184.7	78.3	42.4	-3.36	-3.12	0.0	0.0	0.0	0.0	0.0	1.16
Bananos/Piñátanos	69	157	87	125.6	4.4	0.6	1.1	6.93	11.41	0.0	0.0	0.0	0.0	0.0	0.10
Cacao y Productos	9641	5970	-3671	-38.1	-185.7	77.2	41.3	-3.40	-24.98	0.0	0.0	0.0	0.0	0.0	17.71
Espicias que No Compiten	69	0	-69	-100.0	-3.5	0.6	0.0	-7.31	-6.68	0.0	0.0	0.0	0.0	0.0	0.00
Importac. Agr que Compiten	2707	8338	5630	208.0	284.7	21.7	57.6	12.13	9.30	0.0	0.0	0.0	0.0	0.0	0.91
Frutas y Preparados	547	0	-547	-100.0	-27.7	4.4	0.0	-7.31	-5.13	0.0	0.0	0.0	0.0	0.0	0.00
Frutas Frescas/Cong	547	0	-547	-100.0	-27.7	4.4	0.0	-7.31	-5.03	0.0	0.0	0.0	0.0	0.0	0.00
Uvas Frescas	469	0	-469	-100.0	-23.7	3.8	0.0	-7.31	-4.42	0.0	0.0	0.0	0.0	0.0	0.00
Peras	41	0	-41	-100.0	-2.1	0.3	0.0	-7.31	-2.26	0.0	0.0	0.0	0.0	0.0	0.00
Otras Frutas Frescas o Congeladas	37	0	-37	-100.0	-1.9	0.3	0.0	-7.31	-3.04	0.0	0.0	0.0	0.0	0.0	0.00
Jugo Frutas	162	0	-162	-100.0	-8.2	1.3	0.0	-7.31	-6.38	0.0	0.0	0.0	0.0	0.0	0.00
Otro Jugo Frutas	162	0	-162	-100.0	-8.2	1.3	0.0	-7.31	-3.25	0.0	0.0	0.0	0.0	0.0	0.00
Hortalizas y Preparados	1999	3409	1411	70.6	71.3	16.0	23.6	3.46	4.99	0.0	0.0	0.0	0.0	0.0	1.63
Hortalizas Frescas/Cong	1246	1618	372	29.9	18.8	10.0	11.2	0.89	1.29	0.0	0.0	0.0	0.0	0.0	0.91
Pimiento	654	1346	692	105.9	35.0	5.2	9.3	5.69	3.41	0.0	0.0	0.0	0.0	0.0	5.72
Otras Hortalizas Frescas/Cong	592	272	-320	-54.1	-16.2	4.7	1.9	-4.41	-2.87	0.0	0.0	0.0	0.0	0.0	1.61
Hortalizas Prep/Preservadas	753	1791	1038	137.9	52.5	6.0	12.4	7.71	25.90	0.0	0.0	0.0	0.0	0.0	5.77
Tomates Pasta Salsa	50	0	-50	-100.0	-2.5	0.4	0.0	-7.31	-2.08	0.0	0.0	0.0	0.0	0.0	0.00
Sopas y Salsas	703	1791	1088	154.8	55.0	5.6	12.4	8.77	4.79	0.0	0.0	0.0	0.1	0.0	31.01
Imp Seleccionadas, No Agrícolas	4134	515	-3619	-87.5	-183.0	33.1	3.6	-6.53	-5.10	0.0	0.0	0.0	0.0	0.0	0.13
Pescado	4005	515	-3490	-87.1	-176.5	32.1	3.6	-6.50	-8.38	0.0	0.0	0.0	0.0	0.0	0.19
Pescado Fresco/Preparado	4005	0	-4005	-100.0	-202.5	32.1	0.0	-7.31	-3.77	0.0	0.0	0.0	0.0	0.0	0.00
Maquinaria Agrícola	129	0	-129	-100.0	-6.5	1.0	0.0	-7.31	-5.12	0.0	0.0	0.0	0.0	0.0	0.00
Otra Maquinaria Agr. y Partes	129	0	-129	-100.0	-6.5	1.0	0.0	-7.31	-8.88	0.0	0.0	0.0	0.0	0.0	0.00

San Vicente: Desempeño de las Exportaciones Agrícolas a los Estados Unidos de América, Julio 1993 - Junio 1997

IV.49

Producto	Promedio Mensual de Exportaciones (Dólares)		Cambio		Exportaciones Agríc. Nacionales			Indicadores de Desempeño del Comercio		Participación en Exp. Regionales (LAM)		Índice de Especialización
	Julio-93	Julio-96	Dólares	%	Crec. Julio-93	Julio-96	Junio-96	Nacional	Regional	Julio-93	Junio-96	
	(1)	(2)	(3)	(4)	(5)	(6)	(7)	(8)	(9)	(10)	(11)	
Total Agrícola	12963	18350	5387	41.6	100.0	100.0	100.0	0.00	1.16	0.0	0.0	1.00
Agricultura no de Competencia	3130	0	-3130	-100.0	-58.1	24.1	0.0	-3.41	-6.69	0.0	0.0	0.00
Café y Productos	3047	0	-3047	-100.0	-56.6	23.5	0.0	-3.41	-5.03	0.0	0.0	0.00
Espicias que No Compiten	83	0	-83	-100.0	-1.5	0.6	0.0	-3.41	-6.68	0.0	0.0	0.00
Importac. Agr que Compiten	9834	18350	8517	86.6	158.1	75.9	100.0	1.08	3.29	0.0	0.0	1.57
Frutas y Preparados	1491	0	-1491	-100.0	-27.7	11.5	0.0	-3.41	-5.13	0.0	0.0	0.00
Frutas Frescas/Cong	1491	0	-1491	-100.0	-27.7	11.5	0.0	-3.41	-5.03	0.0	0.0	0.00
Manzanas Frescas	176	0	-176	-100.0	-3.3	1.4	0.0	-3.41	-5.22	0.0	0.0	0.00
Mangos	1203	0	-1203	-100.0	-22.3	9.3	0.0	-3.41	-10.43	0.0	0.0	0.00
Otras Frutas Frescas o Congeladas	111	0	-111	-100.0	-2.1	0.9	0.0	-3.41	-3.04	0.0	0.0	0.00
Hortalizas y Preparados	7112	17503	10391	146.1	192.9	54.9	95.4	2.52	11.40	0.0	0.0	6.61
Hortalizas Frescas/Cong	1811	914	-897	-49.5	-16.7	14.0	5.0	-2.19	-4.80	0.0	0.0	0.41
Pimienta	43	0	-43	-100.0	-0.8	0.3	0.0	-3.41	-5.16	0.0	0.0	0.00
Otras Hortalizas Frescas/Cong	1768	914	-854	-48.3	-15.9	13.6	5.0	-2.16	-2.67	0.0	0.0	4.25
Hortalizas Prep/Preservadas	5301	16589	11288	212.9	209.5	40.9	90.4	4.12	40.54	0.0	0.1	42.13
Otras Hortalizas Prep/Preservadas	5301	16329	11028	208.0	204.7	40.9	89.0	4.01	36.75	0.1	0.2	85.57
Bebidas Excl. Jugo Fruta	514	0	-514	-100.0	-9.5	4.0	0.0	-3.41	-2.30	0.0	0.0	0.00
Bebidas de Malta	257	0	-257	-100.0	-4.8	2.0	0.0	-3.41	-2.42	0.0	0.0	0.00
Otras Bebidas	257	0	-257	-100.0	-4.8	2.0	0.0	-3.41	-2.94	0.0	0.0	0.00
Flores	717	847	130	18.2	2.4	5.5	4.6	-0.56	-0.11	0.0	0.0	1.13
Imp Selección, No Agrícolas	29058	14914	-14144	-48.7	-262.6	224.2	81.3	-2.17	-3.28	0.0	0.0	2.93
Pescado	29058	14914	-14144	-48.7	-262.6	224.2	81.3	-2.17	-5.12	0.0	0.0	4.29
Pescado Fresco\Preparado	28634	14914	-13720	-47.9	-254.7	220.9	81.3	-2.15	-2.33	0.1	0.0	12.82
Mariscos	424	0	-424	-100.0	-7.9	3.3	0.0	-3.41	-20.49	0.0	0.0	0.00

Surinam: Performance of Agricultural Exports to the United States of America, July 1993-June 1997

Product	Average Monthly Exports (Dollars)		Change		Shares of National Agricultural Exports			Trade Performance Indicators			Share of Regional Exports Levels (LAM)			Specialization Index
	July-93	July-96	Dollars	Percent	July-93	July-96	June-97	National	Regional	July-96	June-96	June-97	(11)	
	(1)	(2)	(3)	(4)	(5)	(6)	(7)	(8)	(9)	(10)	(11)	(12)		
Total Agric	28795	21239	-7556	-26.2	-100	100	100	0	-2.36	0	0	0	0	1
N.Comp Agr	612	2919	2307	376.9	30.53	2.13	13.74	15.36	20.44	0	0	0	0	0.38
Coffee n.Prods	0	0	0	0	0	0	0	#ARITH	0	0	0	0	0	0
Tea	39	289	250	640.2	3.3	0.14	1.36	25.4	277.8	0	0	0	0.01	4.82
N.Comp Spices	0	0	0	0	0	0	0	#ARITH	0	0	0	0	0	0
Essential Oils	573	2630	2057	359	27.22	1.99	12.38	14.68	33.59	0.01	0.04	0.01	0.04	16.94
Comp Agric	28183	18320	-9863	-35	-130.53	97.87	86.26	-0.33	-2.73	0.01	0	0.03	0.03	1.36
Animals n.Prods	26194	15098	-11096	-42.4	-146.84	90.97	71.09	-0.61	-0.43	0.03	0.03	0.03	0.03	12.96
Animals Live xPy	25970	14696	-11274	-43.4	-149.2	90.19	69.19	-0.65	0.32	0.08	0.12	0.08	0.12	53.64
Other Live Animals	25970	14696	-11274	-43.4	-149.2	90.19	69.19	-0.65	-2.34	5.79	2.47	5.79	2.47	1122.34
Poultry n.Prods	224	204	-20	-8.9	-0.26	0.78	0.96	0.66	-1.14	0.68	0.38	0.68	0.38	171.29
Poultry Live	224	204	-20	-8.9	-0.26	0.78	0.96	0.66	0.87	3.27	9.74	3.27	9.74	4418.54
Dairy Products	0	198	198	0	2.62	0	0.93	#ARITH	0	0	0.01	0	0.01	2.79
Other Dairy Prods	0	198	198	0	2.62	0	0.93	#ARITH	0	0	0.01	0	0.01	6.19
Fruit Juices	0	0	0	0	0	0	0	#ARITH	0	0	0	0	0	0
Orange Juice	0	0	0	0	0	0	0	#ARITH	0	0	0	0	0	0
Nuts n.Preps	0	0	0	0	0	0	0	#ARITH	0	0	0	0	0	0
Coconut Meat	0	0	0	0	0	0	0	#ARITH	0	0	0	0	0	0
Vegetables n.Prep	56	314	258	464.8	3.42	0.19	1.48	18.71	38.45	0	0	0	0	0.1
Vegetables F.F	0	314	314	0	4.15	0	1.48	#ARITH	0	0	0	0	0	0.12
Other Vegetables F.F	0	314	314	0	4.15	0	1.48	#ARITH	0	0	0	0	0	1.26
Vegetables P.P	56	0	-56	-100	-0.74	0.19	0	-2.81	-20.51	0	0	0	0	0
Olives P.P	0	0	0	0	0	0	0	#ARITH	0	0	0	0	0	0
Soups n.Sauces	56	0	-56	-100	-0.74	0.19	0	-2.81	-4.74	0	0	0	0	0
Other Vegetables P.P	0	0	0	0	0	0	0	#ARITH	0	0	0	0	0	0
Sugar n.R Prods	1478	0	-1478	-100	-19.56	5.13	0	-2.81	-3.28	0	0	0	0	0
Other Sugar n.R.P	1478	0	-1478	-100	-19.56	5.13	0	-2.81	-1.62	0.06	0	0.06	0	0
Seeds Field Grdn	0	0	0	0	0	0	0	#ARITH	0	0	0	0	0	0
Nurse.Stick Bulbs	303	2908	2605	858.7	34.47	1.05	13.69	33.72	40.57	0.01	0.1	0.01	0.1	45.75
Other Vegtbl Prods	152	0	-152	-100	-2.01	0.53	0	-2.81	-10.62	0	0	0	0	0
Select Non-Agr	425926	583339	157413	37	2083.25	1479.16	2746.55	2.41	0.73	0.19	0.22	0.19	0.22	98.96
Fish	425926	583339	157413	37	2083.25	1479.16	2746.55	2.41	2.13	0.26	0.32	0.26	0.32	144.94
Fish F.P	424664	509818	85154	20.1	1126.96	1474.78	2400.39	1.76	-0.44	0.95	0.84	0.95	0.84	378.74
Shellfish	1262	73521	72259	5725.4	956.3	4.38	346.16	219.18	114.63	0	0.06	0	0.06	27.9
Farm Machinery	0	0	0	0	0	0	0	#ARITH	0	0	0	0	0	0
Other Agr Mech nP	0	0	0	0	0	0	0	#ARITH	0	0	0	0	0	0

Sources: Analysis - ICA Situation and Outlook Unit/Data: USDA FATUS
 Note on the methodology and interpretation of these tables follow the last table

Trinidad y Tobago: Desempeño de las Exportaciones Agrícolas a los Estados Unidos de América, Julio 1993 - Junio 1997

Producto	Promedio Mensual de Exportaciones (Dólares)		Cambio		Exportaciones Agríc. Nacionales		Indicadores de Desempeño del Comercio		Participación en Exp. Regionales (LAM)		Índice de Especialización	
	Julio-93 Junio-96	Julio-96 Junio-97	Dólares	%	Crec. Julio-93 % Junio-96	Julio-96 Junio-97	Nacional	Regional	Julio-93 Junio-96	Julio-96 Junio-97		
	(1)	(2)	(3)	(4)	(5)	(6)	(7)	(8)	(9)	(10)		(11)
Total Agrícola	1320217	1763595	443378	33.6	100.0	100.0	100.0	0.00	0.75	0.2	0.2	1.00
Agricultura no de Competencia	218846	187975	-30871	-14.1	-7.0	16.6	10.7	-1.42	-1.80	0.1	0.1	0.29
Café y Productos	3669	7245	3577	97.5	0.8	0.3	0.4	1.90	2.93	0.0	0.0	0.02
Cacao y Productos	183212	133472	-49740	-27.1	-11.2	13.9	7.6	-1.81	-17.52	0.8	0.6	3.25
Espicias que No Completan Importac. Agr que Completan	31911	47258	15347	48.1	3.5	2.4	2.7	0.43	1.73	1.1	1.4	7.72
Animales y Productos	1101372	1575620	474248	43.1	107.0	83.4	89.3	0.28	1.13	0.2	0.3	1.41
Granos y Piensos	1660	3692	2032	122.4	0.5	0.1	0.2	2.84	5.12	0.0	0.0	0.04
Biscocho y Barquillo	137575	88311	-49264	-35.8	-11.1	10.4	5.0	-2.07	-1.62	1.4	0.6	3.00
Otros Granos y Preparados	6421	9805	3384	52.7	0.8	0.5	0.6	0.57	0.46	0.2	0.2	1.11
Forraje Excl. Tortas	108443	50553	-57890	-53.4	-13.1	8.2	2.9	-2.59	-2.03	2.1	0.6	3.46
Jugo Frutas	22630	27388	4758	21.0	1.1	1.7	1.6	-0.37	-0.89	8.4	3.5	9.35
Jugo Toronja	19039	9691	-9348	-49.1	-2.1	1.4	0.6	-2.46	-3.64	0.1	0.0	0.12
Jugo Naranja	2834	2396	-539	-18.4	-0.1	0.2	0.1	-1.55	0.77	4.4	8.9	3.33
Otro Jugo Frutas	6886	4231	-2455	-36.7	-0.6	0.5	0.2	-2.09	-5.87	0.0	0.0	0.12
Hortalizas y Preparados	8695	2175	-6519	-75.0	-1.5	0.7	0.1	-3.23	-2.69	0.3	0.1	0.27
Hortalizas Frescas/Cong	98283	167194	68911	70.1	15.5	7.4	9.5	1.09	4.95	0.1	0.1	0.66
Sopas y Salsas	46966	87545	40579	86.4	9.2	3.6	5.0	1.57	5.63	0.0	0.1	0.40
Pimienta	15318	32941	17623	115.1	4.0	1.2	1.9	2.43	3.79	0.1	0.2	1.15
Calabaza	5163	4825	-338	-6.5	-0.1	0.4	0.3	-1.19	-1.26	0.1	0.1	0.36
Otras Hortalizas Frescas/Cong	26299	49778	23480	89.3	5.3	2.0	2.8	1.66	2.09	0.3	0.4	2.41
Sopas y Salsas	51318	79650	28332	55.2	6.4	3.9	4.5	0.64	9.77	0.3	0.4	2.10
Otras Hortalizas Prep/Preservadas	38032	68571	30540	80.3	6.9	2.9	3.9	1.39	2.00	1.3	1.8	9.74
Azúcar y Productos Relacionados	12722	6891	-5831	-45.8	-1.3	1.0	0.4	-2.36	-9.32	0.1	0.1	0.38
Azúcar, Caña y Remolacha	472325	831117	358792	76.0	80.9	35.8	47.1	1.26	0.73	0.9	1.0	5.65
Melaza	348063	623911	275848	79.3	62.2	28.4	35.4	1.36	0.78	0.9	1.1	5.97
Productos Confitaría	25389	50314	24925	98.2	5.6	1.9	2.9	1.92	10.33	0.5	1.0	5.23
Bebidas Excl. Jugo Fruta	98873	156733	57860	58.5	13.1	7.5	8.9	0.74	1.22	1.1	1.4	7.52
Bebidas de Malta	69606	120845	51239	73.6	11.6	5.3	6.9	1.19	-0.04	0.3	0.2	1.34
Otras Bebidas	28123	40546	12423	44.2	2.8	2.1	2.3	0.32	-0.37	0.2	0.1	0.68
Semillas Oleag y Productos	41483	80300	38816	93.6	8.8	3.1	4.6	1.79	0.81	1.1	1.3	7.30
Aceites Ceras Vegetales	265143	320141	54997	20.7	12.4	20.1	18.2	-0.38	-0.56	2.6	2.1	1.56
Otros Aceites Veg	11810	17216	5406	45.8	1.2	0.9	1.0	0.36	0.96	0.3	0.3	1.67
	11273	15833	4560	40.5	1.0	0.9	0.9	0.20	0.75	0.3	0.4	1.96

Fuente: Análisis - Unidad de Situación y Perspectivas del IICA / Datos: USDA FATUS
Notas sobre la metodología e interpretación al final de los cuadros

Trinidad y Tobago: Desempeño de las Exportaciones Agrícolas a los Estados Unidos de América, Julio 1993 - Junio 1997

Producto	Promedio Mensual de Exportaciones (Dólares)		Cambio		Participación en Exportaciones Agric. Nacionales			Indicadores de Desempeño del Comercio		Participación en Exp. Regionales (LAM)		Índice de Especialización	
	Julio-86	Julio-86	Dólares	%	Crec. Julio-83	Julio-86	Junio-87	Nacional	Regional	Julio-83	Julio-86		Junio-87
	(1)	(2)	(3)	(4)	(5)	(6)	(7)	(8)	(9)	(10)	(11)		(12)
Tortas Oleaginosas Harinas	253333	302925	49591	19.6	11.2	19.2	17.2	-0.42	-0.76	94.3	2.3	0.28	
Flores	35645	28892	-6752	-18.9	-1.5	2.7	1.6	-1.56	-1.93	0.1	0.1	0.40	
Imp Seleccionadas, No Agrícolas	23261667	26985202	3623535	15.6	817.3	1762.0	1524.5	-0.54	-0.27	10.6	0.1	4.93	
Fertilizantes	21894885	24561932	2667047	12.2	601.5	1658.4	1392.7	-0.64	0.73	57.1	9.9	7.11	
Nitrógeno	21834690	24438517	2603826	11.9	587.3	1653.9	1385.7	-0.64	2.94	62.5	4.6	7.24	
Fosfato	60195	123416	63221	105.0	14.3	4.6	7.0	2.13	-0.40	2.1	1.6	8.55	
Pescado	1366782	2322251	955470	69.9	215.5	103.5	131.7	1.08	4.92	0.8	1.3	6.95	
Pescado Fresco\Preparado	1218297	2283610	1065313	87.4	240.3	92.3	129.5	1.60	1.42	2.7	3.7	0.43	
Mariscos	145009	38641	-106367	-73.4	-24.0	11.0	2.2	-3.18	-15.29	0.1	0.0	0.18	
Pescado Otros Prod	3476	0	-3476	-100.0	-0.8	0.3	0.0	-3.98	-0.71	0.1	0.0	0.00	

América del Sur: Desempeño de las Exportaciones Agrícolas a los Estados Unidos de América, Julio 1993 - Junio 1997

Producto	Promedio Mensual de Exportaciones (Dólares)		Cambio		Exportaciones Agríc. Nacionales		Desempeño del Comercio		Participación en Exp. Regionales (LAM)		Índice de Especialización	
	Julio-93	Junio-96	Dólares	%	Julio-93	Junio-96	Nacional	Regional	Julio-93	Junio-96		
	(1)	(2)	(3)	(4)	(5)	(6)	(7)	(8)	(9)	(10)		(11)
Total Agrícola	347532122	423322464	75790942	21.8	100.0	100.0	100.0	0.00	0.13	43.0	43.9	1.00
Agricultura no de Competencia	151416958	164992668	13575710	9.0	17.9	43.6	39.0	-0.59	-0.49	50.7	47.0	1.10
Bananos, Piñátanos	36405009	37616757	1211748	3.3	1.6	10.5	8.9	-0.85	-0.67	39.6	37.1	0.80
Café y Productos	89896387	103494350	13607963	15.1	18.0	25.9	24.5	-0.31	-0.39	53.0	48.9	1.10
Cacao y Productos	15281485	13824060	-1457425	-9.5	-1.9	4.4	3.3	-1.44	-5.51	67.1	61.6	1.40
Té	2678960	2423765	-255195	-9.5	-0.3	0.8	0.6	-1.44	-3.12	96.4	89.2	2.00
Espicias que No Compiten	1601366	1720906	119540	7.5	0.2	0.5	0.4	-0.66	-0.58	56.4	51.5	1.20
Aceites Esenciales	4607882	4988006	380124	8.2	0.5	1.3	1.2	-0.62	-0.21	72.2	70.8	1.60
Importac. Agr que Compiten	196115164	258329796	62214632	31.7	82.1	56.4	61.0	0.45	0.57	38.5	42.2	1.00
Animales y Productos	24870321	30618923	5748601	23.1	7.6	7.2	7.2	0.06	1.78	33.1	58.0	1.30
Animales Vivos Excl. Aves	624328	1019832	395604	63.4	0.5	0.2	0.2	1.91	2.00	1.8	8.2	0.20
Productos Cárnicos Excl. Aves	18167754	20011672	1843918	10.1	2.4	5.2	4.7	-0.53	1.78	58.5	74.0	1.70
Carne Vacca y Ternero	18050157	19838633	1786477	9.9	2.4	5.2	4.7	-0.55	1.74	58.9	74.7	1.70
Carne Vacca Ternero Preparada/Prese	17701301	15979076	-1722226	-9.7	-2.3	5.1	3.8	-1.45	-0.18	99.5	97.9	2.20
Productos Lácteos	1472438	1718432	245994	16.7	0.3	0.4	0.4	-0.23	2.08	48.2	53.4	1.20
Queso	1237185	1293437	56252	4.5	0.1	0.4	0.3	-0.79	-0.47	91.1	87.7	2.00
Lana sin Procesar para Ropa	589756	253344	-336412	-57.0	-0.4	0.2	0.1	-3.62	-0.04	95.0	90.1	2.00
Productos Animales	3589252	7265027	3685774	103.5	4.9	1.0	1.7	3.75	0.12	84.3	89.2	2.00
Granos y Piensos	1600931	3006843	1405912	87.8	1.9	0.5	0.7	3.03	0.52	15.7	18.7	0.40
Biscocho y Barquillo	411742	674429	262686	63.8	0.4	0.1	0.2	1.93	0.76	11.6	13.9	0.30
Otros Granos y Preparados	745384	1185425	440042	59.0	0.6	0.2	0.3	1.71	0.14	14.2	14.9	0.30
Frutas y Preparados	32136664	40634594	8497930	26.4	11.2	9.3	9.6	0.21	0.09	39.3	40.0	0.90
Frutas Frescas/Cong	3037985	38553569	8173673	26.9	10.8	8.7	9.1	0.23	0.09	40.8	41.5	0.90
Manzanas Frescas	1051123	1301136	250013	23.8	0.3	0.3	0.3	0.09	0.00	99.9	100.0	2.30
Aguacates	964566	1373733	409167	42.4	0.5	0.3	0.3	0.95	-0.25	75.1	68.4	1.60
Bayas Excl. Fresas	756757	1212460	455702	60.2	0.6	0.2	0.3	1.76	-0.18	69.9	64.5	1.50
Uvas Frescas	18712554	23389695	4677140	25.0	6.2	5.4	5.5	0.15	-0.14	76.2	73.7	1.70
Kiwi Fresco	1368742	1203868	-164875	-12.0	-0.2	0.4	0.3	-1.55	0.00	100.0	100.0	2.30
Mangos	884719	1152371	267652	30.3	0.4	0.3	0.3	0.39	1.85	9.8	11.5	0.30
Melocotones	2486057	2705674	219617	8.8	0.3	0.7	0.6	-0.59	0.03	99.6	99.8	2.30
Peras	1840850	3302335	1461385	79.4	1.9	0.5	0.8	2.64	0.00	100.0	100.0	2.30
Ciruelas	1286070	1727018	440948	34.3	0.6	0.4	0.4	0.57	-0.01	99.6	98.4	2.30
Otras Frutas Frescas o Congeladas	469044	601604	132560	28.3	0.2	0.1	0.1	0.30	-0.42	14.0	12.0	0.30

Fuente: Análisis - Unidad de Situación y Perspectivas del IICA / Datos: USDA FATUS
 Notas sobre la metodología e interpretación al final de los cuadros

América del Sur: Desempeño de las Exportaciones Agrícolas a los Estados Unidos de América, Julio 1993 - Junio 1997

Producto	Promedio Mensual de Exportaciones (Dólares)		Cambio		Participación en Exportaciones Agríc. Nacionales			Indicadores de Desempeño del Comercio		Participación en Exp. Regionales (LAM)		Índice de Especialización	
	Julio-93	Julio-96	Dólares	%	Crec. Julio-93	Julio-96	Nacional	Regional	Julio-93	Julio-96			
	(1)	(2)	(3)	(4)	(5)	(6)	(7)	(8)	(9)	(10)	(11)		(12)
Frutas Preparadas/Preservadas	1756769	2081026	324256	18.5	0.4	0.5	0.5	0.5	-0.15	0.01	24.3	24.3	0.60
Otras Frutas Preparadas/Preservadas	1750166	2070470	320304	18.3	0.4	0.5	0.5	0.5	-0.16	-0.03	25.0	24.9	0.60
Jugo Frutas	28989109	34122771	5133662	17.7	6.8	8.3	8.1	8.1	-0.19	-0.05	79.0	78.4	1.80
Jugo de Manzana	9145520	10566398	1420877	15.5	1.9	2.6	2.5	2.5	-0.29	0.05	93.1	93.7	2.10
Jugo Uvas	1543127	5422622	3879494	251.4	5.1	0.4	1.3	1.3	10.53	0.01	87.0	87.5	2.00
Jugo Limón	378004	624540	246536	65.2	0.3	0.1	0.2	0.2	1.99	-0.16	92.2	85.7	2.00
Jugo Naranja	14988025	13391976	-1596050	-10.6	-2.1	4.3	3.2	3.2	-1.49	-0.99	71.5	67.5	1.50
Otro Jugo Frutas	2836160	4065136	1228977	43.3	1.6	0.8	1.0	1.0	0.99	-0.03	92.9	92.2	2.10
Nueces y Preparados	10513443	12692219	2178776	20.7	2.9	3.0	3.0	3.0	-0.05	1.19	65.0	71.7	1.60
Nuez Brasil	1541856	1752192	210336	13.6	0.3	0.4	0.4	0.4	-0.37	0.01	99.9	100.0	2.30
Acajú	8633027	10144245	1511218	17.5	2.0	2.5	2.4	2.4	-0.20	0.01	99.3	99.5	2.30
Hortalizas y Preparados	8532406	8219905	-312501	-3.7	-0.4	2.5	1.9	1.9	-1.17	-1.31	6.9	5.9	0.10
Hortalizas Frescas/Cong	3020245	4060323	1040077	34.4	1.4	0.9	1.0	1.0	0.58	1.64	2.9	3.4	0.10
Espárrago Fresco Congelado	1505398	2232183	726785	48.3	1.0	0.4	0.5	0.5	1.21	0.80	35.7	41.7	0.90
Ajos	409097	414776	5679	1.4	0.0	0.1	0.1	0.1	-0.94	1.18	23.3	25.6	0.60
Cebollas	484786	488053	3267	0.7	0.0	0.1	0.1	0.1	-0.97	1.12	4.7	5.0	0.10
Otras Hortalizas Frescas/Cong	428848	546998	118151	27.6	0.2	0.1	0.1	0.1	0.26	-0.05	4.9	4.9	0.10
Hortalizas Prep/Preservadas	5512161	4159582	-1352579	-24.5	-1.8	1.6	1.0	1.0	-2.13	-5.79	28.0	20.1	0.50
Champifón Enlatado	885084	748444	-136639	-15.4	-0.2	0.3	0.2	0.2	-1.71	0.16	54.5	56.4	1.30
Tomates Pasta Salsa	1081022	491033	-589889	-54.6	-0.8	0.3	0.1	0.1	-3.50	-0.68	50.1	33.7	0.80
Sopas y Salsas	837080	784822	-52259	-6.2	-0.1	0.2	0.2	0.2	-1.29	-1.23	27.6	20.4	0.50
Otras Hortalizas Prep/Preservadas	1912806	1312636	-600170	-31.4	-0.8	0.6	0.3	0.3	-2.44	-6.69	20.2	13.1	0.30
Azúcar y Productos Relacionados	23083677	33208313	10125636	43.9	13.4	6.6	7.8	7.8	1.01	0.00	41.3	41.3	0.90
Azúcar, Caña y Remolacha	16549760	23300149	6750389	40.8	8.9	4.8	5.5	5.5	0.87	-0.09	41.9	40.8	0.90
Melaza	883805	715589	-178236	-19.9	-0.2	0.3	0.2	0.2	-1.91	-3.30	18.5	13.6	0.30
Productos Confitería	3756160	3936153	179993	4.8	0.2	1.1	0.9	0.9	-0.78	-0.82	41.7	34.6	0.80
Otro Azúcar y Prods Relacionados	1883851	5257442	3373490	179.1	4.5	0.5	1.2	1.2	7.21	0.11	74.8	79.9	1.80
Espicias Total	700816	806200	105385	15.0	0.1	0.2	0.2	0.2	-0.31	-0.51	45.7	40.3	0.90
Tabaco Sin Procesar	20658644	23895005	3236361	15.7	4.3	5.9	5.6	5.6	-0.28	-0.55	88.1	75.7	1.70
Tabaco para Rellenos	19687286	22669886	2982691	15.2	3.9	5.7	5.4	5.4	-0.31	-0.50	90.4	79.8	1.80
Tabaco Desechos	833138	878375	45238	5.4	0.1	0.2	0.2	0.2	-0.75	-0.29	86.1	84.3	1.90
Bebidas Excl. Jugo Fruta	5287483	11328618	6032135	113.9	8.0	1.5	2.7	2.7	4.22	0.48	19.0	23.0	0.50

Fuente: Análisis - Unidad de Situación y Perspectivas del IICA / Datos: USDA FATUS
Notas sobre la metodología e interpretación al final de los cuadros

América del Sur: Desempeño de las Exportaciones Agrícolas a los Estados Unidos de América, Julio 1993 - Junio 1997

Producto	Promedio Mensual de Exportaciones (Dólares)				Cambio		Exportaciones Agríc. Nacionales		Indicadores de Desempeño del Comercio		Participación en Exp. Regionales (LAM)		Índice de Especialización	
	Julio-96		Junio-97		Dólares	%	Crec. Julio-93	Julio-96	Junio-97	Nacional	Regional	Julio-96		Junio-97
	(1)	(2)	(3)	(4)										
Vino	4788806	10784283	6005477	125.4	7.9	1.4	2.6	4.75	0.01	99.3	99.8	2.30		
Semillas Oleag y Productos	4525679	9982206	5156527	113.9	6.8	1.3	2.3	4.22	1.41	44.0	64.0	1.50		
Semillas Oleag. Nueces Aceiteras	1560720	5681604	4120884	264.0	5.4	0.5	1.3	11.11	3.03	28.7	63.0	1.40		
Otras Semillas Oleag.Nueces	1517816	2410503	892687	58.8	1.2	0.4	0.6	1.70	0.65	72.7	85.2	1.90		
Aceites Ceras Vegetales	2956455	3828317	871863	29.5	1.2	0.9	0.9	0.35	0.26	64.9	66.1	1.50		
Otros Aceites Veg	2281334	2896554	615220	27.0	0.8	0.7	0.7	0.24	0.17	63.8	65.8	1.50		
Algodón Excl. Borrás	588527	5473195	4884668	830.0	6.4	0.2	1.3	37.06	-0.10	88.7	80.6	1.80		
Semilla para Jardín	4306756	7427891	3121135	72.5	4.1	1.2	1.8	2.32	0.19	75.4	80.8	1.80		
Flores	29229310	35477425	6248115	21.4	8.2	8.4	8.4	-0.02	0.04	89.2	89.9	2.00		
Otros Productos Hortícolas	936344	1552932	616588	65.9	0.8	0.3	0.4	2.02	5.34	28.0	42.0	1.00		
Imp Seleccionadas, No Agrícolas	104782344	117108629	12326285	11.8	16.3	30.2	27.7	-0.46	-0.45	47.6	43.8	1.00		
Fertilizantes	4107491	6228952	2121461	51.6	2.8	1.2	1.5	1.37	6.35	10.7	15.2	0.30		
Potasio	525993	273389	-252603	-48.0	-0.3	0.2	0.1	-3.20	-0.06	99.2	94.3	2.10		
Nitrógeno	3132349	2524313	-608036	-19.4	-0.8	0.9	0.6	-1.89	-2.16	9.0	7.7	0.20		
Fosfato	434379	3382843	2948464	678.8	3.9	0.1	0.8	30.12	2.85	15.2	42.9	1.00		
Pescado	95620675	103654824	8034149	8.4	10.6	27.5	24.5	-0.61	-0.29	58.6	56.8	1.30		
Pescado Fresco\Preparado	34899674	44387022	9487348	27.2	12.5	10.0	10.5	0.25	-0.25	77.8	72.7	1.70		
Mariscos	56560661	58487700	1927038	3.4	2.5	16.3	13.8	-0.84	-0.34	49.7	48.9	1.10		
Pescado Otros Prod	4160340	780102	-3380238	-81.2	-4.5	1.2	0.2	-4.73	-0.39	88.5	39.9	0.90		
Químicos Agríc	3531909	5597014	2065105	58.5	2.7	1.0	1.3	1.68	-0.62	80.6	50.4	1.10		
Fungicidas	940738	654468	-286270	-30.4	-0.4	0.3	0.2	-2.40	-0.11	92.9	89.0	2.00		
Herbicidas	1914139	2571360	657221	34.3	0.9	0.6	0.6	0.57	-0.83	72.5	32.4	0.70		
Otros Pesticidas	664922	2371187	1706265	256.6	2.3	0.2	0.6	10.77	0.07	93.3	97.7	2.20		
Maquinaria Agrícola	1505093	1517414	12321	0.8	0.0	0.4	0.4	-0.96	-0.97	20.8	16.9	0.40		
Otra Maquinaria Agr. y Partes	1208456	1421251	212784	17.6	0.3	0.4	0.3	-0.19	0.39	31.1	32.4	0.70		

Haití: Desempeño de las Exportaciones Agrícolas a los Estados Unidos de América, Julio 1993 - Junio 1997

Producto	Promedio Mensual de Exportaciones (Dólares)				Cambio		Participación en Exportaciones Agríc. Nacionales			Indicadores de Desempeño del Comercio		Participación en Exp. Regionales (LAM)		Índice de Especialización
	Julio-93	Julio-96	Junio-97	(2)	Dólares	%	(5)	(6)	(7)	Nacional	Regional	Julio-93	Junio-97	
	(1)	(1)	(1)	(2)	(3)	(4)	(5)	(6)	(7)	(8)	(9)	(10)	(11)	
Total Agrícola	744150	873290	129140.0	17.4	129140.0	17.4	100.0	100.0	100.0	0.00	-0.10	0.1	0.1	1.00
Agricultura no de Competencia	265584	277579	11995.0	4.5	11995.0	4.5	9.3	35.7	31.8	-0.74	-0.74	0.1	0.1	0.87
Café y Productos	29165	51341	22176.0	76.0	22176.0	76.0	17.2	3.9	5.9	3.38	2.06	0.0	0.0	0.27
Cacao y Productos	19134	140757	121624.0	635.7	121624.0	635.7	94.2	2.6	16.1	35.63	434.62	0.1	0.6	6.92
Aceites Esenciales	217112	85356	-131756.0	-60.7	-131756.0	-60.7	-102.0	29.2	9.8	-4.50	-6.85	3.4	1.2	13.37
Importac. Agr que Compiten	478566	595711	117145.0	24.5	117145.0	24.5	90.7	64.3	68.2	0.41	0.21	0.1	0.1	1.07
Frutas y Preparados	442723	560830	118107.0	26.7	118107.0	26.7	91.5	59.5	64.2	0.54	0.10	0.5	0.6	6.09
Frutas Frescas/Cong	426000	545550	119550.0	28.1	119550.0	28.1	92.6	57.3	62.5	0.62	0.13	0.6	0.6	6.47
Mangos	423291	544580	121289.0	28.7	121289.0	28.7	93.9	56.9	62.4	0.65	1.70	4.7	5.4	59.85
Otras Frutas Frescas o Congeladas	2642	970	-1672.0	-63.3	-1672.0	-63.3	-1.3	0.4	0.1	-4.65	-2.29	0.1	0.0	0.21
Frutas Preparadas/Preservadas	16724	15280	-1444.0	-8.6	-1444.0	-8.6	-1.1	2.3	1.8	-1.50	-1.47	0.2	0.2	1.97
Otras Frutas Preparadas/Preservadas	16724	15280	-1444.0	-8.6	-1444.0	-8.6	-1.1	2.3	1.8	-1.50	-1.46	0.2	0.2	2.03
Hortalizas y Preparados	1293	2726	1433.0	110.9	1433.0	110.9	1.1	0.2	0.3	5.39	8.41	0.0	0.0	0.02
Hortalizas Prep/Preservadas	1200	2028	828.0	69.0	828.0	69.0	0.6	0.2	0.2	2.98	12.46	0.0	0.0	0.11
Otras Hortalizas Prep/Preservadas	1200	2028	828.0	69.0	828.0	69.0	0.6	0.2	0.2	2.98	11.52	0.0	0.0	0.22
Semillas Oleag y Productos	2955	0	-2955.0	-100.0	-2955.0	-100.0	-2.3	0.4	0.0	-6.76	-3.12	0.0	0.0	0.00
Aceites Ceras Vegetales	2955	0	-2955.0	-100.0	-2955.0	-100.0	-2.3	0.4	0.0	-6.76	-5.28	0.1	0.0	0.00
Otros Aceites Veg	2955	0	-2955.0	-100.0	-2955.0	-100.0	-2.3	0.4	0.0	-6.76	-5.33	0.1	0.0	0.00
Material Viveros, Bulbos Etc	30675	28013	-2662.0	-8.7	-2662.0	-8.7	-2.1	4.1	3.2	-1.50	-1.42	1.3	1.0	10.72
Imp Seleccionadas, No Agrícolas	74996	164383	89387.0	119.2	89387.0	119.2	69.2	10.1	18.8	5.87	4.58	0.0	0.1	0.68
Pescado	74996	164383	89387.0	119.2	89387.0	119.2	69.2	10.1	18.8	5.87	9.10	0.1	0.1	0.99
Mariscos	74996	164383	89387.0	119.2	89387.0	119.2	69.2	10.1	18.8	5.87	22.22	0.1	0.1	1.52

San Cristobal y Nieves: Desempeño de las Exportaciones Agrícolas a los Estados Unidos de América, Julio 1993 - Junio 1997

Producto	Promedio Mensual de Exportaciones (Dólares)				Cambio		Participación en Exportaciones Agríc. Nacionales				Indicadores de Desempeño del Comercio Nacional Regional				Participación en Exp. Regionales (LAM)		Índice de Especialización					
	Julio-93	Julio-96	Junio-97	(2)	Dólares	(3)	%	(4)	Julio-93	Julio-96	Junio-97	(5)	(6)	(7)	(8)	(9)		Julio-93	Julio-96	Junio-97	(10)	(11)
	Junio-96	Junio-97	(1)	(2)	(3)	(4)	(5)	(6)	(7)	(8)	(9)	(10)	(11)	(12)								
	(1)	(2)	(3)	(4)	(5)	(6)	(7)	(8)	(9)	(10)	(11)	(12)										
Total Agriculture	56751	252280	195529	344.5	195529	344.5	100.0	100.0	100.0	100.0	0.00	16.92	0.0	0.0	0.0	0.0	0.0	0.0	0.0	1.00		
Non-Compet. Agric	2088	4663	2575	123.3	2575	123.3	1.3	3.7	1.9	-0.64	6.02	0.0	0.0	0.0	0.0	0.0	0.0	0.0	0.05			
Coffee and products	2034	4663	2628	129.2	2628	129.2	1.3	3.6	1.9	-0.62	4.21	0.0	0.0	0.0	0.0	0.0	0.0	0.08				
Competitive Agric	54664	247617	192954	353.0	192954	353.0	98.7	96.3	98.2	0.02	16.48	0.0	0.0	0.0	0.0	0.0	0.0	0.0	1.54			
Fruit Juices	742	0	-742	-100.0	-742	-100.0	-0.4	1.3	0.0	-1.29	-6.38	0.0	0.0	0.0	0.0	0.0	0.0	0.0	0.00			
Grapefruit Juice	363	0	-363	-100.0	-363	-100.0	-0.2	0.6	0.0	-1.29	-0.24	0.6	0.0	0.0	0.0	0.0	0.0	0.00				
Othr Fruit Juice	378	0	-378	-100.0	-378	-100.0	-0.2	0.7	0.0	-1.29	-3.25	0.0	0.0	0.0	0.0	0.0	0.0	0.00				
Sugar & Related Prods	50686	247296	196610	387.9	196610	387.9	100.6	89.3	98.0	0.13	7.86	0.1	0.3	0.1	0.3	0.1	0.3	0.1	11.75			
SugarCane & Beet	42331	247296	204965	484.2	204965	484.2	104.8	74.6	98.0	0.41	9.86	0.1	0.4	0.1	0.4	0.1	0.4	0.1	16.53			
Molasses	8355	0	-8355	-100.0	-8355	-100.0	-4.3	14.7	0.0	-1.29	-12.54	0.2	0.0	0.0	0.0	0.0	0.0	0.0	0.00			
Bevs exc Fruit Juices	3181	321	-2860	-89.9	-2860	-89.9	-1.5	5.6	0.1	-1.26	-2.17	0.0	0.0	0.0	0.0	0.0	0.0	0.0	0.02			
Malt Beverages	149	107	-42	-28.4	-42	-28.4	0.0	0.3	0.0	-1.08	-1.40	0.0	0.0	0.0	0.0	0.0	0.0	0.01				
Other Beverages	3032	214	-2818	-92.9	-2818	-92.9	-1.4	5.3	0.1	-1.27	-2.80	0.1	0.0	0.1	0.0	0.1	0.0	0.14				
Selected Non-Agric	230	0	-230	-100.0	-230	-100.0	-0.1	0.4	0.0	-1.29	-5.68	0.0	0.0	0.0	0.0	0.0	0.0	0.0	0.00			
Farm Machinery	230	0	-230	-100.0	-230	-100.0	-0.1	0.4	0.0	-1.29	-5.12	0.0	0.0	0.0	0.0	0.0	0.0	0.0	0.00			
Othr Agric Mach & Parts	230	0	-230	-100.0	-230	-100.0	-0.1	0.4	0.0	-1.29	-8.88	0.0	0.0	0.0	0.0	0.0	0.0	0.0	0.00			

Santa Lucía: Desempeño de las Exportaciones Agrícolas a los Estados Unidos de América, Julio 1993 - Junio 1997

Producto	Promedio Mensual de Exportaciones (Dólares)				Cambio			Participación en Exportaciones Agríc. Nacionales			Indicadores de Desempeño del Comercio		Participación en Exp. Regionales (LAM)		Índice de Especialización	
	Julio-96	Junio-97	Dólares	%	Julio-93	Julio-96	Junio-97	Crec. Julio-93	Junio-96	Junio-97	Nacional	Regional	Julio-93	Junio-96		Junio-97
	(1)	(2)	(3)	(4)	(5)	(6)	(7)	(8)	(9)	(10)	(11)	(12)				
Total Agrícola	12487	14464	1977	15.8	100.0	100.0	100.0	0.0	0.0	0.0	0.0	-0.18	0.0	0.0	0.0	1.00
Agricultura no de Competencia	9779	6126	-3653	-37.4	-184.7	78.3	42.4	-3.36	-3.12	0.0	0.0	-3.12	0.0	0.0	0.0	1.16
Bananos/Plátanos	69	157	87	125.6	4.4	0.6	1.1	6.93	11.41	0.0	0.0	11.41	0.0	0.0	0.0	0.10
Cacao y Productos	9641	5970	-3671	-38.1	-185.7	77.2	41.3	-3.40	-24.98	0.0	0.0	-24.98	0.0	0.0	0.0	17.71
Espesias que No Compiten	69	0	-69	-100.0	-3.5	0.6	0.0	-7.31	-6.68	0.0	0.0	-6.68	0.0	0.0	0.0	0.00
Importac. Agr que Compiten	2707	8338	5630	208.0	284.7	21.7	57.6	12.13	9.30	0.0	0.0	9.30	0.0	0.0	0.0	0.91
Frutas y Preparados	547	0	-547	-100.0	-27.7	4.4	0.0	-7.31	-5.13	0.0	0.0	-5.13	0.0	0.0	0.0	0.00
Frutas Frescas/Cong	547	0	-547	-100.0	-27.7	4.4	0.0	-7.31	-5.03	0.0	0.0	-5.03	0.0	0.0	0.0	0.00
Uvas Frescas	469	0	-469	-100.0	-23.7	3.8	0.0	-7.31	-4.42	0.0	0.0	-4.42	0.0	0.0	0.0	0.00
Peras	41	0	-41	-100.0	-2.1	0.3	0.0	-7.31	-2.26	0.0	0.0	-2.26	0.0	0.0	0.0	0.00
Otras Frutas Frescas o Congeladas	37	0	-37	-100.0	-1.9	0.3	0.0	-7.31	-3.04	0.0	0.0	-3.04	0.0	0.0	0.0	0.00
Jugo Frutas	162	0	-162	-100.0	-8.2	1.3	0.0	-7.31	-6.38	0.0	0.0	-6.38	0.0	0.0	0.0	0.00
Otro Jugo Frutas	162	0	-162	-100.0	-8.2	1.3	0.0	-7.31	-3.25	0.0	0.0	-3.25	0.0	0.0	0.0	0.00
Hortalizas y Preparados	1999	3409	1411	70.6	71.3	16.0	23.6	3.46	4.99	0.0	0.0	4.99	0.0	0.0	0.0	1.63
Hortalizas Frescas/Cong	1246	1618	372	29.9	18.8	10.0	11.2	0.89	1.29	0.0	0.0	1.29	0.0	0.0	0.0	0.91
Pimienta	654	1346	692	105.9	35.0	5.2	9.3	5.69	3.41	0.0	0.0	3.41	0.0	0.0	0.0	5.72
Otras Hortalizas Frescas/Cong	592	272	-320	-54.1	-16.2	4.7	1.9	-4.41	-2.87	0.0	0.0	-2.87	0.0	0.0	0.0	1.61
Hortalizas Prep/Preservadas	753	1791	1038	137.9	52.5	6.0	12.4	7.71	25.90	0.0	0.0	25.90	0.0	0.0	0.0	5.77
Tomates Pasta Salsa	50	0	-50	-100.0	-2.5	0.4	0.0	-7.31	-2.08	0.0	0.0	-2.08	0.0	0.0	0.0	0.00
Sopas y Salsas	703	1791	1088	154.8	55.0	5.6	12.4	8.77	4.79	0.0	0.0	4.79	0.0	0.1	0.0	31.01
Imp Seleccionadas, No Agrícolas	4134	515	-3619	-87.5	-183.0	33.1	3.6	-6.53	-5.10	0.0	0.0	-5.10	0.0	0.0	0.0	0.13
Pescado	4005	515	-3490	-87.1	-176.5	32.1	3.6	-6.50	-8.38	0.0	0.0	-8.38	0.0	0.0	0.0	0.19
Pescado Fresco/Preparado	4005	0	-4005	-100.0	-202.5	32.1	0.0	-7.31	-3.77	0.0	0.0	-3.77	0.0	0.0	0.0	0.00
Maquinaria Agrícola	129	0	-129	-100.0	-6.5	1.0	0.0	-7.31	-5.12	0.0	0.0	-5.12	0.0	0.0	0.0	0.00
Otra Maquinaria Agr. y Partes	129	0	-129	-100.0	-6.5	1.0	0.0	-7.31	-8.88	0.0	0.0	-8.88	0.0	0.0	0.0	0.00

San Vicente: Desempeño de las Exportaciones Agrícolas a los Estados Unidos de América, Julio 1993 - Junio 1997

Producto	Promedio Mensual de Exportaciones (Dólares)		Cambio		Exportaciones Agríc. Nacionales			Indicadores de Desempeño del Comercio		Participación en Exp. Regionales (LAM)		Índice de Especialización
	Julio-96	Julio-97	Dólares	%	Julio-93	Julio-96	Junio-97	Nacional	Regional	Julio-93	Junio-97	
	(1)	(2)	(3)	(4)	(5)	(6)	(7)	(8)	(9)	(10)	(11)	
Total Agrícola	12963	18350	5387	41.6	100.0	100.0	100.0	0.00	1.16	0.0	0.0	1.00
Agricultura no de Competencia	3130	0	-3130	-100.0	-58.1	24.1	0.0	-3.41	-6.69	0.0	0.0	0.00
Café y Productos	3047	0	-3047	-100.0	-56.6	23.5	0.0	-3.41	-5.03	0.0	0.0	0.00
Espicias que No Compiten	83	0	-83	-100.0	-1.5	0.6	0.0	-3.41	-6.68	0.0	0.0	0.00
Importac. Agr que Compiten	9834	18350	8517	86.6	158.1	75.9	100.0	1.08	3.29	0.0	0.0	1.57
Frutas y Preparados	1491	0	-1491	-100.0	-27.7	11.5	0.0	-3.41	-5.13	0.0	0.0	0.00
Frutas Frescas/Cong	1491	0	-1491	-100.0	-27.7	11.5	0.0	-3.41	-5.03	0.0	0.0	0.00
Manzanas Frescas	176	0	-176	-100.0	-3.3	1.4	0.0	-3.41	-5.22	0.0	0.0	0.00
Mangos	1203	0	-1203	-100.0	-22.3	9.3	0.0	-3.41	-10.43	0.0	0.0	0.00
Otras Frutas Frescas o Congeladas	111	0	-111	-100.0	-2.1	0.9	0.0	-3.41	-3.04	0.0	0.0	0.00
Hortalizas y Preparados	7112	17503	10391	146.1	192.9	54.9	95.4	2.52	11.40	0.0	0.0	6.61
Hortalizas Frescas/Cong	1811	914	-897	-49.5	-16.7	14.0	5.0	-2.19	-4.80	0.0	0.0	0.41
Pimienta	43	0	-43	-100.0	-0.8	0.3	0.0	-3.41	-5.16	0.0	0.0	0.00
Otras Hortalizas Frescas/Cong	1768	914	-854	-48.3	-15.9	13.6	5.0	-2.16	-2.67	0.0	0.0	4.25
Hortalizas Prep/Preservadas	5301	16589	11288	212.9	209.5	40.9	90.4	4.12	40.54	0.0	0.1	42.13
Otras Hortalizas Prep/Preservadas	5301	16329	11028	208.0	204.7	40.9	89.0	4.01	36.75	0.1	0.2	85.57
Bebidas Excl. Jugo Fruta	514	0	-514	-100.0	-9.5	4.0	0.0	-3.41	-2.30	0.0	0.0	0.00
Bebidas de Malta	257	0	-257	-100.0	-4.8	2.0	0.0	-3.41	-2.42	0.0	0.0	0.00
Otras Bebidas	257	0	-257	-100.0	-4.8	2.0	0.0	-3.41	-2.94	0.0	0.0	0.00
Flores	717	847	130	18.2	2.4	5.5	4.6	-0.56	-0.11	0.0	0.0	1.13
Imp Seleccionadas, No Agrícolas	29058	14914	-14144	-48.7	-262.6	224.2	81.3	-2.17	-3.28	0.0	0.0	2.93
Pescado	29058	14914	-14144	-48.7	-262.6	224.2	81.3	-2.17	-5.12	0.0	0.0	4.29
Pescado Fresco/Preparado	28634	14914	-13720	-47.9	-254.7	220.9	81.3	-2.15	-2.33	0.1	0.0	12.82
Marriscos	424	0	-424	-100.0	-7.9	3.3	0.0	-3.41	-20.49	0.0	0.0	0.00

Surinam: Performance of Agricultural Exports to the United States of America, July 1983-June 1997

Product	Average Monthly Exports (Dollars)		Change		Share of National Agricultural Exports			Trade Performance Indicators			Share of Regional Exports Levels (LAM)			Specialization Index
	July-93	July-96	Dollars	Percent	Growth	July-93	July-96	June-97	National	Regional	July-93	July-96	June-97	
	(1)	(2)	(3)	(4)	(5)	(6)	(7)	(8)	(9)	(10)	(11)	(12)		
Total Agric	28795	21239	-7556	-26.2	-100	100	100	0	-2.36	0	0	0	0	1
N.Comp Agr	612	2919	2307	376.9	30.53	2.13	13.74	15.36	20.44	#ARITH	0	0	0	0.38
Coffee n.Prods	0	0	0	0	0	0	0	0	#ARITH	0	0	0	0	0
Tea	39	289	250	640.2	3.3	0.14	1.36	25.4	277.8	#ARITH	0	0.01	0	4.82
N.Comp Spices	0	0	0	0	0	0	0	0	#ARITH	0	0	0	0	0
Essential Oils	573	2630	2057	359	27.22	1.99	12.38	14.68	33.59	0.01	0.04	0.04	0.04	16.94
Comp Agric	28183	18320	-9863	-35	-130.53	97.87	86.26	-0.33	-2.73	0.01	0	0	0	1.36
Animals n.Prods	26194	15098	-11096	-42.4	-146.84	90.97	71.09	-0.61	-0.43	0.03	0.03	0.03	0.03	12.96
Animals Live xPy	25970	14696	-11274	-43.4	-149.2	90.19	69.19	-0.65	0.32	0.08	0.12	0.12	0.12	53.64
Other Live Anmls	25970	14696	-11274	-43.4	-149.2	90.19	69.19	-0.65	-2.34	5.79	2.47	2.47	2.47	1122.34
Poultry n.Prods	224	204	-20	-8.9	-0.26	0.78	0.96	0.66	-1.14	0.68	0.38	0.38	0.38	171.29
Poultry Live	224	204	-20	-8.9	-0.26	0.78	0.96	0.66	0.87	3.27	9.74	9.74	9.74	4418.54
Dairy Products	0	198	198	198	2.62	0	0.93	#ARITH	#ARITH	0	0.01	0.01	0.01	2.79
Other Dairy Prds	0	198	198	198	2.62	0	0.93	#ARITH	#ARITH	0	0.01	0.01	0.01	6.19
Fruit Juices	0	0	0	0	0	0	0	0	#ARITH	0	0	0	0	0
Orange Juice	0	0	0	0	0	0	0	0	#ARITH	0	0	0	0	0
Nuts n.Preps	0	0	0	0	0	0	0	0	#ARITH	0	0	0	0	0
Coconut Meat	0	0	0	0	0	0	0	0	#ARITH	0	0	0	0	0
Vegetables n.Preps	56	314	258	464.8	3.42	0.19	1.48	18.71	38.45	0	0	0	0	0.1
Vegetables F.F	0	314	314	314	4.15	0	1.48	#ARITH	#ARITH	0	0	0	0	0.12
Othr Vegetibls F.F	0	314	314	314	4.15	0	1.48	#ARITH	#ARITH	0	0	0	0	1.26
Vegetables P.P	56	0	-56	-100	-0.74	0.19	0	-2.81	-20.51	0	0	0	0	0
Olives P.P	0	0	0	0	0	0	0	#ARITH	#ARITH	0	0	0	0	0
Soups n.Sauces	56	0	-56	-100	-0.74	0.19	0	-2.81	-4.74	0	0	0	0	0
Othr Vegetibls P.P	0	0	0	0	0	0	0	#ARITH	#ARITH	0	0	0	0	0
Sugar n.R Prods	1478	0	-1478	-100	-19.56	5.13	0	-2.81	-3.28	0	0	0	0	0
Othr Sugar n.R.P	1478	0	-1478	-100	-19.56	5.13	0	-2.81	-1.62	0.06	0	0	0	0
Seeds Field Grdn	0	0	0	0	0	0	0	#ARITH	#ARITH	0	0	0	0	0
Nurse.Stck Bulbs	303	2908	2605	858.7	34.47	1.05	13.69	33.72	40.57	0.01	0.1	0.1	0.1	45.75
Othr Vegetbl Prods	152	0	-152	-100	-2.01	0.53	0	-2.81	-10.62	0	0	0	0	0
Select Non.Agr	425926	583339	157413	37	2083.25	1479.16	2746.55	2.41	0.73	0.19	0.22	0.22	0.22	98.96
Fish	425926	583339	157413	37	2083.25	1479.16	2746.55	2.41	2.13	0.26	0.32	0.32	0.32	144.94
Fish F.P	424664	509818	85154	20.1	1126.96	1474.78	2400.39	1.76	-0.44	0.95	0.84	0.84	0.84	378.74
Shellfish	1262	73521	72259	5725.4	856.3	4.38	346.16	219.18	114.63	0	0.06	0.06	0.06	27.9
Farm Machinery	0	0	0	0	0	0	0	#ARITH	#ARITH	0	0	0	0	0
Othr Agr Mach nP	0	0	0	0	0	0	0	#ARITH	#ARITH	0	0	0	0	0

Trinidad y Tobago: Deempeño de las Exportaciones Agrícolas a los Estados Unidos de América, Julio 1993 - Junio 1997

Producto	Promedio Mensual de Exportaciones				Cambio			Participación en Exportaciones Agríc. Nacionales			Indicadores de Deempeño del Comercio			Participación en Exp. Regionales (LAM)		Índice de Especialización	
	(Dólares)		%		Dólares		%		Crec. Julio-93 Junio-96			Nacional			Julio-93 Junio-96		
	Julio-93	Julio-96	Julio-96	Junio-97	(3)	(4)	(5)	(6)	(7)	(8)	(9)	(10)	(11)	(12)			
	(1)	(2)	(3)	(4)	(5)	(6)	(7)	(8)	(9)	(10)	(11)	(12)					
Total Agrícola	1320217	1763595	443378	33.6	100.0	100.0	100.0	100.0	0.00	0.75	0.2	0.2	0.2	1.00			
Agricultura no de Competencia	218846	187975	-30871	-14.1	-7.0	16.6	10.7	-1.42	-1.80	-1.80	0.1	0.1	0.1	0.29			
Café y Productos	3669	7245	3577	97.5	0.8	0.3	0.4	1.90	2.93	2.93	0.0	0.0	0.0	0.02			
Cacao y Productos	183212	133472	-49740	-27.1	-11.2	13.9	7.6	-1.81	-17.52	-17.52	0.8	0.6	0.6	3.25			
Espicias que No Compien	31911	47258	15347	48.1	3.5	2.4	2.7	0.43	1.73	1.73	1.1	1.4	1.4	7.72			
Importac. Agr que Compien	1101372	1575620	474248	43.1	107.0	83.4	89.3	0.28	1.13	1.13	0.2	0.3	0.3	1.41			
Animales y Productos	1660	3692	2032	122.4	0.5	0.1	0.2	2.64	5.12	5.12	0.0	0.0	0.0	0.04			
Granos y Piensos	137575	88311	-49264	-35.8	-11.1	10.4	5.0	-2.07	-1.62	-1.62	1.4	0.6	0.6	3.00			
Biscocho y Barquillo	6421	9805	3384	52.7	0.8	0.5	0.6	0.57	0.46	0.46	0.2	0.2	0.2	1.11			
Otros Granos y Preparados	108443	50553	-57890	-53.4	-13.1	8.2	2.9	-2.59	-2.03	-2.03	2.1	0.6	0.6	3.46			
Fornaje Excl. Tortas	22630	27398	4758	21.0	1.1	1.7	1.6	-0.37	-0.89	-0.89	8.4	3.5	3.5	9.35			
Jugo Frutas	19039	9691	-9348	-49.1	-2.1	1.4	0.6	-2.46	-3.64	-3.64	0.1	0.0	0.0	0.12			
Jugo Toronja	2934	2396	-539	-18.4	-0.1	0.2	0.1	-1.55	0.77	0.77	4.4	8.9	8.9	3.33			
Jugo Naranja	6686	4231	-2455	-36.7	-0.6	0.5	0.2	-2.09	-5.87	-5.87	0.0	0.0	0.0	0.12			
Otro Jugo Frutas	8695	2175	-6519	-75.0	-1.5	0.7	0.1	-3.23	-2.69	-2.69	0.3	0.1	0.1	0.27			
Hortalizas y Preparados	98283	167194	68911	70.1	15.5	7.4	9.5	1.09	4.95	4.95	0.1	0.1	0.1	0.66			
Hortalizas Frescas/Cong	46966	87545	40579	86.4	9.2	3.6	5.0	1.57	5.63	5.63	0.0	0.1	0.1	0.40			
Pimienta	15318	32941	17623	115.1	4.0	1.2	1.9	2.43	3.79	3.79	0.1	0.2	0.2	1.15			
Calabeza	5163	4825	-338	-6.5	-0.1	0.4	0.3	-1.19	-1.26	-1.26	0.1	0.1	0.1	0.36			
Otras Hortalizas Frescas/Cong	26299	49778	23480	89.3	5.3	2.0	2.8	1.66	2.09	2.09	0.3	0.4	0.4	2.41			
Hortalizas Prep/Preservadas	51318	79650	28332	55.2	6.4	3.9	4.5	0.64	9.77	9.77	0.3	0.4	0.4	2.10			
Sopas y Salsas	38032	68571	30540	80.3	6.9	2.9	3.9	1.39	2.00	2.00	1.3	1.8	1.8	9.74			
Otras Hortalizas Prep/Preservadas	12722	6891	-5831	-45.8	-1.3	1.0	0.4	-2.36	-9.32	-9.32	0.1	0.1	0.1	0.38			
Azulcar y Productos Relacionados	472325	831117	358792	76.0	80.9	35.8	47.1	1.26	0.73	0.73	0.9	1.0	1.0	5.65			
Azulcar, Caña y Remolacha	348063	623911	275848	79.3	62.2	26.4	35.4	1.36	0.78	0.78	0.9	1.1	1.1	5.97			
Melaza	25389	50314	24925	96.2	5.6	1.9	2.9	1.92	10.33	10.33	0.5	1.0	1.0	5.23			
Productos Confitaría	98873	156733	57860	58.5	13.1	7.5	8.9	0.74	1.22	1.22	1.1	1.4	1.4	7.52			
Bebidas Excl. Jugo Fruta	69606	120845	51239	73.6	11.6	5.3	6.9	1.19	-0.04	-0.04	0.3	0.2	0.2	1.34			
Bebidas de Malta	28123	40546	12423	44.2	2.8	2.1	2.3	0.32	-0.37	-0.37	0.2	0.1	0.1	0.68			
Otras Bebidas	41483	80300	38816	93.6	8.8	3.1	4.6	1.79	0.81	0.81	1.1	1.3	1.3	7.30			
Semillas Oleag y Productos	265143	320141	54997	20.7	12.4	20.1	18.2	-0.38	-0.56	-0.56	2.6	2.1	2.1	1.56			
Acelites Ceras Vegetales	11810	17216	5406	45.8	1.2	0.9	1.0	0.36	0.96	0.96	0.3	0.3	0.3	1.67			
Otros Acelites Veg	11273	15833	4580	40.5	1.0	0.9	0.9	0.20	0.75	0.75	0.3	0.4	0.4	1.96			

Fuente: Análisis - Unidad de Situación y Perspectivas del IICA / Datos: USDA FATUS
 Notas sobre la metodología e interpretación al final de los cuadros

Trinidad y Tobago: Desempeño de las Exportaciones Agrícolas a los Estados Unidos de América, Julio 1993 - Junio 1997

Producto	Promedio Mensual de Exportaciones (Dólares)		Cambio	Exportaciones Agric. Nacionales		Desempeño del Comercio		Participación en Exp. Regionales (LAM)		Índice de Especialización		
	Julio-83 Junio-86	Julio-86 Junio-87		Julio-83 Junio-86	Julio-86 Junio-87	Nacional	Regional	Julio-83 Junio-86	Julio-86 Junio-87			
	(1)	(2)	(3)	(4)	(5)	(6)	(7)	(8)	(9)	(10)	(11)	(12)
Tortas Oleaginosas Harinas	253333	302925	49591	19.6	11.2	19.2	17.2	-0.42	-0.76	94.3	2.3	0.28
Flores	35645	28892	-6752	-18.9	-1.5	2.7	1.6	-1.56	-1.93	0.1	0.1	0.40
Imp Seleccionadas, No Agrícolas	23261667	26885202	3623535	15.6	817.3	1762.0	1524.5	-0.54	-0.27	10.6	0.1	4.93
Fertilizantes	21894885	24561932	2667047	12.2	601.5	1658.4	1392.7	-0.64	0.73	57.1	9.9	7.11
Nitrógeno	21834690	24438517	2603826	11.9	587.3	1653.9	1385.7	-0.64	2.94	62.5	4.6	7.24
Fosfato	60195	123416	63221	105.0	14.3	4.6	7.0	2.13	-0.40	2.1	1.6	8.55
Pescado	1366782	2322251	955470	69.9	215.5	103.5	131.7	1.08	4.92	0.8	1.3	6.95
Pescado Fresco\Preparado	1218297	2283610	1065313	87.4	240.3	92.3	129.5	1.60	1.42	2.7	3.7	0.43
Mariscos	145009	38641	-106367	-73.4	-24.0	11.0	2.2	-3.18	-15.29	0.1	0.0	0.18
Pescado Otros Prod	3476	0	-3476	-100.0	-0.8	0.3	0.0	-3.98	-0.71	0.1	0.0	0.00

América del Sur: Desempeño de las Exportaciones Agrícolas a los Estados Unidos de América, Julio 1993 - Junio 1997

Producto	Promedio Mensual de				Exportaciones Agrícolas				Participación en				Indicadores de		Participación en		Índice de Especialización
	Exportaciones (Dólares)		Cambio		Exportaciones Agrícolas Nacionales		Exportaciones Agrícolas Nacionales		Desempeño del Comercio Nacional		Desempeño del Comercio Regional		Exp. Regionales (LAM)		Exp. Regionales	Índice de Especialización	
	Julio-93	Junio-96	Dólares	%	Julio-93	Junio-96	Julio-93	Junio-96	Nacional	Regional	Julio-93	Junio-96	Julio-96	Junio-97			
	(1)	(2)	(3)	(4)	(5)	(6)	(7)	(8)	(9)	(10)	(11)	(12)					
Total Agrícola	347532122	423322464	75790342	21.8	100.0	100.0	100.0	0.00	0.13	43.0	43.9	1.00					
Agricultura no de Competencia	151416958	164992668	13575710	9.0	17.9	43.6	39.0	-0.59	-0.49	50.7	47.0	1.10					
Bananos, Piñátanos	36405009	37616757	1211748	3.3	1.6	10.5	8.9	-0.85	-0.67	39.6	37.1	0.80					
Café y Productos	89886387	103494350	13607963	15.1	18.0	25.9	24.5	-0.31	-0.39	53.0	48.9	1.10					
Cacao y Productos	15281485	13824060	-1457425	-9.5	-1.9	4.4	3.3	-1.44	-5.51	67.1	61.6	1.40					
Té	2678960	2423765	-255195	-9.5	-0.3	0.8	0.6	-1.44	-3.12	96.4	89.2	2.00					
Espesias que No Compiten	1601366	1720906	119540	7.5	0.2	0.5	0.4	-0.66	-0.58	56.4	51.5	1.20					
Aceites Esenciales	4607882	4988006	380124	8.2	0.5	1.3	1.2	-0.62	-0.21	72.2	70.8	1.60					
Importac. Agr que Compiten	196115164	258329796	62214632	31.7	82.1	56.4	61.0	0.45	0.57	38.5	42.2	1.00					
Animales y Productos	24870321	30618923	5748601	23.1	7.6	7.2	7.2	0.06	1.78	33.1	58.0	1.30					
Animales Vivos Excl. Aves	624328	1019832	395604	63.4	0.5	0.2	0.2	1.91	2.00	1.8	8.2	0.20					
Productos Cárnicos Excl. Ave	18167754	20011672	1843918	10.1	2.4	5.2	4.7	-0.53	1.78	58.5	74.0	1.70					
Came Vacca y Temero	18050157	19836633	1786477	9.9	2.4	5.2	4.7	-0.55	1.74	58.9	74.7	1.70					
Came Vacca Temero Preparada\Prese	17701301	15979076	-1722226	-9.7	-2.3	5.1	3.8	-1.45	-0.18	99.5	97.9	2.20					
Productos Lácteos	1472438	1718432	245994	16.7	0.3	0.4	0.4	-0.23	2.08	48.2	53.4	1.20					
Queso	1237185	1293437	56252	4.5	0.1	0.4	0.3	-0.79	-0.47	91.1	87.7	2.00					
Lana sin Procesar para Ropa	589756	253344	-336412	-57.0	-0.4	0.2	0.1	-3.62	-0.04	95.0	90.1	2.00					
Productos Animales	3569252	7265027	3695774	103.5	4.9	1.0	1.7	3.75	0.12	84.3	89.2	2.00					
Granos y Piensos	1600931	3006943	1405912	87.8	1.9	0.5	0.7	3.03	0.52	15.7	18.7	0.40					
Biscocho y Barquillo	411742	674429	262686	63.8	0.4	0.1	0.2	1.93	0.76	11.6	13.9	0.30					
Otros Granos y Preparados	745384	1185425	440042	59.0	0.6	0.2	0.3	1.71	0.14	14.2	14.9	0.30					
Frutas y Preparados	32136664	40634594	8497930	26.4	11.2	9.3	9.6	0.21	0.09	39.3	40.0	0.90					
Frutas Frescas/Cong	30379895	38553569	8173673	26.9	10.8	8.7	9.1	0.23	0.09	40.8	41.5	0.90					
Manzanas Frescas	1051123	1301136	250013	23.8	0.3	0.3	0.3	0.09	0.00	99.9	100.0	2.30					
Aguacates	964566	1373733	409167	42.4	0.5	0.3	0.3	0.95	-0.25	75.1	68.4	1.60					
Bayas Excl. Fresas	756757	1212460	455702	60.2	0.6	0.2	0.3	1.76	-0.18	69.9	64.5	1.50					
Uvas Frescas	18712554	23389695	4677140	25.0	6.2	5.4	5.5	0.15	-0.14	76.2	73.7	1.70					
Kivi Fresco	1368742	1203968	-164875	-12.0	-0.2	0.4	0.3	-1.55	0.00	100.0	100.0	2.30					
Mangos	884719	1152371	267652	30.3	0.4	0.3	0.3	0.39	1.85	9.8	11.5	0.30					
Melocotones	2486057	2705674	219617	8.8	0.3	0.7	0.6	-0.59	0.03	99.6	98.8	2.30					
Peras	1840850	3302335	1461385	79.4	1.9	0.5	0.8	2.64	0.00	100.0	100.0	2.30					
Ciruelas	1286070	1727018	440948	34.3	0.6	0.4	0.4	0.57	-0.01	99.6	99.4	2.30					
Otras Frutas Frescas o Congeladas	469044	601604	132560	28.3	0.2	0.1	0.1	0.30	-0.42	14.0	12.0	0.30					

Fuente: Análisis - Unidad de Situación y Perspectivas del IICA / Datos: USDA FATUS
 Notas sobre la metodología e interpretación al final de los cuadros

América del Sur: Desempeño de las Exportaciones Agrícolas a los Estados Unidos de América, Julio 1993 - Junio 1997

Producto	Promedio Mensual de Exportaciones (Dólares)		Cambio		Participación en Exportaciones Agríc. Nacionales			Indicadores de Desempeño del Comercio		Participación en Exp. Regionales (LAM)		Índice de Especialización
	Julio-93	Julio-96	Dólares	%	Julio-93	Julio-96	Julio-96	Nacional	Regional	Julio-93	Julio-96	
	(1)	(2)	(3)	(4)	(5)	(6)	(7)	(8)	(9)	(10)	(11)	
Frutas Preparadas/Preservadas	1756769	2081026	324256	18.5	0.4	0.5	0.5	-0.15	0.01	24.3	24.3	0.60
Otras Frutas Preparadas/Preservadas	1750166	2070470	320304	18.3	0.4	0.5	0.5	-0.16	-0.03	25.0	24.9	0.60
Jugo Frutas	28989109	34122771	5133662	17.7	6.8	8.3	8.1	-0.19	-0.05	79.0	78.4	1.80
Jugo de Manzana	9145520	10566398	1420877	15.5	1.9	2.6	2.5	-0.29	0.05	93.1	93.7	2.10
Jugo Uvas	1543127	5422622	3879494	251.4	5.1	0.4	1.3	10.53	0.01	87.0	87.5	2.00
Jugo Limón	378004	624540	246536	65.2	0.3	0.1	0.2	1.99	-0.16	92.2	85.7	2.00
Jugo Naranja	14988025	13391976	-1596050	-10.6	-2.1	4.3	3.2	-1.49	-0.99	71.5	67.5	1.50
Otro Jugo Frutas	2836160	4065136	1228977	43.3	1.6	0.8	1.0	0.99	-0.03	92.9	92.2	2.10
Nueces y Preparados	10513443	12692219	2178776	20.7	2.9	3.0	3.0	-0.05	1.19	65.0	71.7	1.60
Nuez Brasil	1541856	1752192	210336	13.6	0.3	0.4	0.4	-0.37	0.01	99.9	100.0	2.30
Acajú	8633027	10144245	1511218	17.5	2.0	2.5	2.4	-0.20	0.01	99.3	99.5	2.30
Hortalizas y Preparados	8532406	8219905	-312501	-3.7	-0.4	2.5	1.9	-1.17	-1.31	6.9	5.9	0.10
Hortalizas Frescas/Cong	3020245	4060323	1040077	34.4	1.4	0.9	1.0	0.58	1.64	2.9	3.4	0.10
Espárrago Fresco Congelado	1505398	232183	726785	48.3	1.0	0.4	0.5	1.21	0.80	35.7	41.7	0.80
Ajos	409097	414776	5679	1.4	0.0	0.1	0.1	-0.94	1.18	23.3	25.6	0.60
Cebollas	484786	488053	3267	0.7	0.0	0.1	0.1	-0.97	1.12	4.7	5.0	0.10
Otras Hortalizas Frescas/Cong	428848	546998	118151	27.6	0.2	0.1	0.1	0.26	-0.05	4.9	4.9	0.10
Hortalizas Prep/Preservadas	5512161	4159582	-1352579	-24.5	-1.8	1.6	1.0	-2.13	-5.78	26.0	20.1	0.50
Champiñón Enlatado	885084	748444	-136639	-15.4	-0.2	0.3	0.2	-1.71	0.16	54.5	56.4	1.30
Tomates Pasta Salsa	1081022	491033	-589889	-54.6	-0.8	0.3	0.1	-3.50	-0.68	50.1	33.7	0.80
Sopas y Salsas	837080	784822	-52259	-6.2	-0.1	0.2	0.2	-1.29	-1.23	27.6	20.4	0.50
Otras Hortalizas Prep/Preservadas	1912806	1312636	-600170	-31.4	-0.8	0.6	0.3	-2.44	-6.69	20.2	13.1	0.30
Azúcar y Productos Relacionados	23083677	33208313	10125636	43.9	13.4	6.6	7.8	1.01	0.00	41.3	41.3	0.80
Azúcar, Caña y Remolacha	16549760	23300149	6750389	40.8	8.9	4.8	5.5	0.87	-0.09	41.9	40.8	0.90
Meleza	893805	715569	-178236	-19.9	-0.2	0.3	0.2	-1.91	-3.30	18.5	13.6	0.30
Productos Confitaría	3756160	3938153	179893	4.8	0.2	1.1	0.9	-0.78	-0.82	41.7	34.6	0.80
Otro Azúcar y Prods Relacionados	1863951	5257442	3373490	179.1	4.5	0.5	1.2	7.21	0.11	74.8	79.9	1.80
Especies Total	700816	806200	105385	15.0	0.1	0.2	0.2	-0.31	-0.51	45.7	40.3	0.90
Tabaco Sin Procesar	20658644	23895005	3236361	15.7	4.3	5.9	5.6	-0.28	-0.55	88.1	75.7	1.70
Tabaco para Relleno	19687296	22669886	2982691	15.2	3.9	5.7	5.4	-0.31	-0.50	90.4	79.8	1.80
Tabaco Desechos	833138	878375	45238	5.4	0.1	0.2	0.2	-0.75	-0.29	86.1	84.3	1.90
Bebidas Excl. Jugo Fruta	5297483	11329618	6032135	113.9	8.0	1.5	2.7	4.22	0.48	19.0	23.0	0.50

Fuente: Análisis - Unidad de Situación y Perspectivas del IICA / Datos: USDA FATUS
 Notas sobre la metodología e interpretación al final de los cuadros

América del Sur: Desempeño de las Exportaciones Agrícolas a los Estados Unidos de América, Julio 1993 - Junio 1997

Producto	Promedio Mensual de Exportaciones (Dólares)				Cambio		Participación en Exportaciones Agríc. Nacionales				Indicadores de Desempeño del Comercio				Participación en Exp. Regionales (LAM)		Índice de Especialización
	Julio-93		Junio-96		Dólares	%	Crec. Julio-93 Junio-96	% Junio-96 Junio-97	Nacional	Regional	Julio-96	Junio-96	Julio-96	Junio-97	(10)	(11)	
	(1)	(2)	(3)	(4)													
Vino	4788806	10794283	6005477	125.4	7.9	1.4	2.6	4.75	0.01	99.3	99.8	99.3	99.8	2.30			
Semillas Oleag y Productos	4525679	9682206	5156527	113.9	6.8	1.3	2.3	4.22	1.41	44.0	64.0	44.0	64.0	1.50			
Semillas Oleag. Nueces Aceiteras	1560720	5681604	4120884	264.0	5.4	0.5	1.3	11.11	3.03	28.7	63.0	28.7	63.0	1.40			
Otras Semillas Oleag.Nueces	1517816	2410503	892687	58.8	1.2	0.4	0.6	1.70	0.65	72.7	85.2	72.7	85.2	1.90			
Aceites Ceras Vegetales	2956455	3828317	871863	29.5	1.2	0.9	0.9	0.35	0.26	64.9	68.1	64.9	68.1	1.50			
Otros Aceites Veg	2281334	2896554	615220	27.0	0.8	0.7	0.7	0.24	0.17	63.8	65.8	63.8	65.8	1.50			
Algodón Excl. Borrás	588527	5473195	4884668	830.0	6.4	0.2	1.3	37.06	-0.10	88.7	80.6	88.7	80.6	1.80			
Semilla para Jardín	4306756	7427891	3121135	72.5	4.1	1.2	1.8	2.32	0.19	75.4	80.8	75.4	80.8	1.80			
Flores	29229310	35477425	6248115	21.4	8.2	8.4	8.4	-0.02	0.04	89.2	89.9	89.2	89.9	2.00			
Otros Productos Hortícolas	936344	1552932	616588	65.9	0.8	0.3	0.4	2.02	5.34	28.0	42.0	28.0	42.0	1.00			
Imp Seleccionadas, No Agrícolas	104782344	117108629	12326285	11.8	16.3	30.2	27.7	-0.46	-0.45	47.6	43.8	47.6	43.8	1.00			
Fertilizantes	4107491	6228952	2121461	51.6	2.8	1.2	1.5	1.37	6.35	10.7	15.2	10.7	15.2	0.30			
Potasio	525993	273389	-252603	-48.0	-0.3	0.2	0.1	-3.20	-0.06	99.2	94.3	99.2	94.3	2.10			
Nitrógeno	3132349	2524313	-608036	-19.4	-0.8	0.9	0.6	-1.89	-2.16	9.0	7.7	9.0	7.7	0.20			
Fosfato	434379	3382843	2948464	678.8	3.9	0.1	0.8	30.12	2.85	15.2	42.9	15.2	42.9	1.00			
Pescado	95620675	103654824	8034149	8.4	10.6	27.5	24.5	-0.61	-0.29	58.6	56.8	58.6	56.8	1.30			
Pescado Fresco/Preparado	34899674	44397022	9487348	27.2	12.5	10.0	10.5	0.25	-0.25	77.8	72.7	77.8	72.7	1.70			
Mariscos	56560661	58487700	1927038	3.4	2.5	16.3	13.8	-0.84	-0.34	49.7	48.9	49.7	48.9	1.10			
Pescado Otros Prod	4160340	780102	-3380238	-81.2	-4.5	1.2	0.2	-4.73	-0.39	88.5	39.9	88.5	39.9	0.90			
Químicos Agríc	3531909	5597014	2065105	58.5	2.7	1.0	1.3	1.68	-0.62	80.6	50.4	80.6	50.4	1.10			
Fungicidas	940738	654468	-286270	-30.4	-0.4	0.3	0.2	-2.40	-0.11	92.9	89.0	92.9	89.0	2.00			
Herbicidas	1914139	2571360	657221	34.3	0.9	0.6	0.6	0.57	-0.83	72.5	32.4	72.5	32.4	0.70			
Otros Pesticidas	664922	2371187	1706265	256.6	2.3	0.2	0.6	10.77	0.07	93.3	97.7	93.3	97.7	2.20			
Maquinaria Agrícola	1505093	1517414	12321	0.8	0.0	0.4	0.4	-0.96	-0.97	20.8	16.9	20.8	16.9	0.40			
Otra Maquinaria Agr. y Partes	1208456	1421251	212794	17.6	0.3	0.4	0.3	-0.19	0.39	31.1	32.4	31.1	32.4	0.70			

Bolivia: Performance of Agricultural Exports to the United States of America, July 1963-June 1987

Product	Average Monthly Exports (Dollars)		Change		Share of National Agricultural Exports			Trade Performance Indicators		Share of Regional Exports Levels (LAM)		Specialization Index
	July-93 June-96	July-96 June-97	Dollars	Percent	Growth	July-93 June-96	July-96 June-97	National	Regional	July-93 June-96	July-96 June-97	
Total Agriculture	1220083	1606095	386012	31.6	100.0	100.0	100.0	0.00	0.65	0.2	0.2	1.00
Non-Compet. Agric	83474	148840	65366	78.3	16.9	6.8	9.3	1.48	3.45	0.0	0.0	0.25
Coffee and products	3698	65826	62128	1680.2	16.1	0.3	4.1	52.11	66.69	0.0	0.0	0.19
Non-Compet. Spices	29568	41764	12196	41.2	3.2	2.4	2.6	0.30	1.34	1.0	1.3	7.50
Drugs, Crude Natural	50208	41250	-8958	-17.8	-2.3	4.1	2.6	-1.56	-1.29	9.9	5.0	30.01
Competitive Agric	1136609	1457255	320646	28.2	83.1	93.2	90.7	-0.11	0.40	0.2	0.2	1.43
Animals & products	13991	40793	26803	191.6	6.9	1.2	2.5	5.06	7.44	0.0	0.1	0.46
Animals Live exc Ptry	9875	21192	11317	114.6	2.9	0.8	1.3	2.62	2.80	0.0	0.2	1.02
Other Live Animals	9375	19525	10150	108.3	2.6	0.8	1.2	2.42	2.33	2.1	3.3	19.72
Hides & Skins	1560	639	-922	-59.1	-0.2	0.1	0.0	-2.87	-0.73	0.2	0.1	0.77
Sheep Lamb Skins	1430	0	-1430	-100.0	-0.4	0.1	0.0	-4.16	-1.31	2.2	0.0	0.00
Misc Animal Prods	2555	18963	16407	642.1	4.3	0.2	1.2	19.30	5.96	0.1	0.2	1.40
Grains & Feeds	3937	321	-3616	-91.8	-0.9	0.3	0.0	-3.90	-2.59	0.0	0.0	0.01
Othr Grains & Preps	3820	0	-3820	-100.0	-1.0	0.3	0.0	-4.16	-2.93	0.1	0.0	0.00
Nuts & Preps	465647	714409	248762	53.4	64.4	38.2	44.5	0.69	4.65	2.9	4.0	24.19
Brazil Nuts	457845	705600	247755	54.1	64.2	37.5	43.9	0.71	2.99	2	9.68	241.54
Cashew Nuts	6658	8809	2151	32.3	0.6	0.6	0.6	0.02	0.87	0.1	0.1	0.52
Sugar & Related Prods	575630	626282	50652	8.8	13.1	47.2	39.0	-0.72	-0.80	1.0	0.8	4.68
SugarCane & Beet	574661	626282	51621	9.0	13.4	47.1	39.0	-0.72	-0.80	1.5	1.1	6.58
Tobacco Unmfg	4186	0	-4186	-100.0	-1.1	0.3	0.0	-4.16	-3.89	0.0	0.0	0.00
Tobacco Filler	4141	0	-4141	-100.0	-1.1	0.3	0.0	-4.16	-4.27	0.0	0.0	0.00
Bevs exc Fruit Juices	3388	2039	-1349	-39.8	-0.4	0.3	0.1	-2.26	-1.52	0.0	0.0	0.02
Malt Beverages	3388	2039	-1349	-39.8	-0.4	0.3	0.1	-2.26	-1.57	0.0	0.0	0.04
Seeds, Field Garden	2291	1800	-491	-21.4	-0.1	0.2	0.1	-1.68	-1.35	0.0	0.0	0.12
Cut Flowers	53485	42750	-10735	-20.1	-2.8	4.4	2.7	-1.63	-1.98	0.2	0.1	0.65
Nursery Stock, Bulbs	6101	10939	4838	79.3	1.3	0.5	0.7	1.51	2.84	0.3	0.4	2.28
Othr Vegetable Prods	5485	12293	6808	124.1	1.8	0.5	0.8	2.92	10.94	0.2	0.3	2.00

Source: Analysis-ICA Situation and Outlook Unit/Dress USDA FATUS
 Agree on the methodology and interpretation of these tables follow the last table

Colombia: Desempeño de las Exportaciones Agrícolas a los Estados Unidos de América, Julio 1993 - Junio 1997

Producto	Promedio Mensual de Exportaciones (Dólares)		Cambio		Exportaciones Agríc. Nacionales			Indicadores de Desempeño del Comercio		Participación en Exp. Regionales (LAM)		Índice de Especialización
	Julio-93	Julio-96	Dólares	%	Crec. Julio-93	Julio-96	Nacional	Regional	Julio-93	Julio-96		
	(1)	(2)	(3)	(4)	(5)	(6)	(7)	(8)	(9)	(10)	(11)	
Total Agrícola	86399169	103983372	17584203	20.4	100.0	100.0	100.0	0.00	0.06	10.7	10.8	1.00
Agricultura no de Competencia	52806982	66189335	13382353	25.3	76.1	61.1	63.7	0.25	0.44	17.7	18.9	1.75
Bananos, Piátanos	15269291	13515210	-1754081	-11.5	-10.0	17.7	13.0	-1.56	-2.14	16.6	13.3	1.24
Café y Productos	37042370	51780006	14737636	39.8	83.8	42.9	49.8	0.95	0.60	21.9	24.5	2.27
Cacao y Productos	455589	803498	347909	76.4	2.0	0.5	0.8	2.75	53.09	2.0	3.6	0.33
Importac. Agr que Compiten	33592187	37794037	4201850	12.5	23.9	38.9	36.4	-0.39	-0.38	6.6	6.2	0.57
Animales y Productos	1490901	1526486	35585	2.4	0.2	1.7	1.5	-0.88	1.08	2.0	2.9	0.27
Animales Vivos Excl. Aves	217166	127344	-89822	-41.4	-0.5	0.3	0.1	-3.03	0.35	0.6	1.0	0.09
Otros Animales Vivos	173838	122615	-51224	-29.5	-0.3	0.2	0.1	-2.45	-1.91	38.8	20.7	1.91
Cueros y Pieles	112518	22393	-90125	-80.1	-0.5	0.1	0.0	-4.94	-1.35	14.9	4.5	0.42
Otros Cueros Pieles	109873	17044	-92829	-84.5	-0.5	0.1	0.0	-5.15	-1.48	17.4	4.1	0.38
Productos Animales	1123015	1334935	211921	18.9	1.2	1.3	1.3	-0.07	-0.80	26.5	16.4	1.52
Granos y Piensos	679172	664551	-14621	-2.2	-0.1	0.8	0.6	-1.11	-1.04	6.7	4.1	0.38
Biscocho y Barquillo	230249	327772	97523	42.4	0.6	0.3	0.3	1.08	0.17	6.5	6.8	0.63
Otros Granos y Preparados	436947	329357	-107590	-24.6	-0.6	0.5	0.3	-2.21	-1.47	8.3	4.1	0.38
Frutas y Preparados	349679	180126	-169553	-48.5	-1.0	0.4	0.2	-3.38	-3.00	0.4	0.2	0.02
Frutas Frescas/Cong	198084	42725	-155359	-78.4	-0.9	0.2	0.0	-4.85	-4.16	0.3	0.1	0.00
Bayas Excl. Fresas	102676	5768	-96908	-94.4	-0.6	0.1	0.0	-5.64	-2.28	9.5	0.3	0.03
Frutas Preparadas/Preservadas	151595	137401	-14194	-9.4	-0.1	0.2	0.1	-1.46	-1.51	2.1	1.6	0.15
Otras Frutas Preparadas/Preservadas	150190	132925	-17265	-11.5	-0.1	0.2	0.1	-1.56	-1.61	2.2	1.6	0.15
Jugo Frutas	199986	120069	-79917	-40.0	-0.5	0.2	0.1	-2.96	-3.15	0.5	0.3	0.03
Otro Jugo Frutas	156328	92661	-63667	-40.7	-0.4	0.2	0.1	-3.00	-1.92	5.1	2.1	0.19
Hortalizas y Preparados	810104	862664	52560	6.5	0.3	0.9	0.8	-0.68	-0.45	0.7	0.6	0.06
Hortalizas Frescas/Cong	256538	438697	182159	71.0	1.0	0.3	0.4	2.49	4.45	0.3	0.4	0.03
Espárrago Fresco Congelado	111534	316148	204614	183.5	1.2	0.1	0.3	8.01	5.83	2.6	5.9	0.55
Otras Hortalizas Frescas/Cong	142339	117600	-24739	-17.4	-0.1	0.2	0.1	-1.85	-1.60	1.6	1.0	0.10
Hortalizas Prep/Preservadas	553566	423967	-129599	-23.4	-0.7	0.6	0.4	-2.15	-5.57	2.8	2.1	0.19
Champifión Enlatado	228683	170735	-57948	-25.3	-0.3	0.3	0.2	-2.25	-0.38	14.1	12.9	1.19
Pimienta Chiles Prep	221757	131546	-90212	-40.7	-0.5	0.3	0.1	-3.00	-5.40	30.8	19.5	1.81
Azúcar y Productos Relacionados	3975494	5086363	1110869	27.9	6.3	4.6	4.9	0.37	-0.36	7.1	6.3	0.59
Azúcar, Caña y Remoiecha	2977196	3902266	925070	31.1	5.3	3.5	3.8	0.53	-0.30	7.5	6.8	0.63
Melaza	466664	327153	-139511	-29.9	-0.8	0.5	0.3	-2.47	-4.45	9.6	6.2	0.58
Productos Confitería	531579	856944	325365	61.2	1.9	0.6	0.8	2.01	1.32	5.9	7.5	0.70

Fuente: Análisis - Unidad de Situación y Perspectivas del IICA / Datos: USDA FATUS
Notas sobre la metodología e interpretación al final de los cuadros

Colombia: Desempeño de las Exportaciones Agrícolas a los Estados Unidos de América, Julio 1993 - Junio 1997

Producto	Promedio Mensual de Exportaciones (Dólares)				Cambio Dólares (3)	%	Participación en Exportaciones Agric. Nacionales		Indicadores de Desempeño del Comercio		Participación en Exp. Regionales (LAM)		Índice de Especialización (12)	
	Julio-93	Julio-96	Junio-97	(2)			Crec. %	Julio-93	Julio-96	Nacional	Regional	Julio-93		Junio-97
	(1)	(2)	(3)	(4)			(5)	(6)	(7)	(8)	(9)	(10)		(11)
Tabaco Sin Procesar	312894	245656	-67237	-21.5	-0.4	0.4	0.2	-2.06	-1.62	1.3	0.8	0.07		
Tabaco para Relleno	310477	212744	-97734	-31.5	-0.6	0.4	0.2	-2.55	-2.03	1.4	0.8	0.07		
Flores	25586386	28813429	3227044	12.6	18.4	29.6	27.7	-0.38	-0.38	78.1	73.0	6.76		
Imp Seleccionadas, No Agrícolas	4487947	4387035	-100912	-2.2	-0.6	5.2	4.2	-1.11	-1.11	2.0	1.6	0.15		
Pescado	3810864	3109527	-701336	-18.4	-4.0	4.4	3.0	-1.90	-2.56	2.3	1.7	0.16		
Pescado Fresco\Preparado	1228745	392604	-836141	-68.0	-4.8	1.4	0.4	-4.34	-2.89	2.7	0.6	0.06		
Mariscos	2572008	2687728	115720	4.5	0.7	3.0	2.6	-0.78	-0.12	2.3	2.3	0.21		
Químicos Agríc	612432	511748	-100684	-16.4	-0.6	0.7	0.5	-1.81	-1.11	14.0	4.6	0.43		
Fungicidas	523710	511748	-11962	-2.3	-0.1	0.6	0.5	-1.11	0.92	51.7	69.6	6.45		

Ecuador: Desempeño de las Exportaciones Agrícolas a los Estados Unidos de América, Julio 1993 - Junio 1997

Producto	Promedio Mensual de Exportaciones (Dólares)				Cambio				Participación en Exportaciones Agríc. Nacionales				Indicadores de Desempeño del Comercio				Participación en Exp. Regionales (LAM)		Índice de Especialización
	Julio-86		Junio-87		Dólares		%		Crec. Julio-83		Julio-86		Junio-87		Nacional		Regional		
	(1)	(2)	(3)	(4)	(5)	(6)	(7)	(8)	(9)	(10)	(11)	(12)	(13)	(14)	(15)	(16)	(17)		
	Julio-86	Junio-87	Dólares	%	Crec. Julio-83	Julio-86	Junio-87	Nacional	Regional	Julio-83	Junio-86	Junio-87	Julio-86	Junio-87	Julio-86	Junio-87	Julio-86	Junio-87	
Total Agrícola	42093232	46066901	3973569.0	9.4	100.0	100.0	100.0	100.0	0.00	-0.51	5.2	4.8	1.00						
Agricultura no de Competencia	36089647	35909537	-180110.0	-0.5	-4.5	85.7	78.0	-1.05	-1.03	12.1	10.2	2.14							
Bananos, Plátanos	20020535	22582772	2562237.0	12.8	64.5	47.6	49.0	0.36	0.26	21.8	22.3	4.66							
Café y Productos	10283010	5655378	-4627633.0	-45.0	-116.5	24.4	12.3	-5.77	-2.81	6.1	2.7	0.56							
Cacao y Productos	5442121	7233419	1791298.0	32.9	45.1	12.9	15.7	2.49	23.45	23.9	32.2	6.74							
Té	56455	56052	-403.0	-0.7	0.0	0.1	0.1	-1.08	0.69	2.0	2.1	0.43							
Fibras Excl. Algodón	269686	339048	69362.0	25.7	1.8	0.6	0.7	1.72	11.94	32.5	41.8	8.75							
Importac. Agr que Compiten	6003585	10157264	4153679.0	69.2	104.5	14.3	22.1	6.33	2.43	1.2	1.7	0.35							
Animales y Productos	204194	372848	168654.0	82.6	4.2	0.5	0.8	7.75	3.78	0.3	0.7	0.15							
Productos Animales	201156	368879	167723.0	83.4	4.2	0.5	0.8	7.83	-0.10	4.8	4.5	0.95							
Frutas y Preparados	322326	769398	447072.0	138.7	11.3	0.8	1.7	13.69	4.73	0.4	0.8	0.16							
Frutas Frescas/Cong	281353	564951	283598.0	100.8	7.1	0.7	1.2	9.68	3.07	0.4	0.6	0.13							
Mangos	46863	245340	198478.0	423.5	5.0	0.1	0.5	43.87	38.95	0.5	2.4	0.51							
Melones	132941	150271	17331.0	13.0	0.4	0.3	0.3	0.38	-0.58	0.9	0.8	0.17							
Fresas Frescas/Cong	45699	33851	-11849.0	-25.9	-0.3	0.1	0.1	-3.75	0.19	0.9	0.9	0.19							
Jugo Frutas	282534	406483	123949.0	43.9	3.1	0.7	0.9	3.65	1.36	0.8	0.9	0.20							
Otro Jugo Frutas	279130	397492	118362.0	42.4	3.0	0.7	0.9	3.49	-0.05	9.2	9.0	1.89							
Hortalizas y Preparados	641276	658521	17245.0	2.7	0.4	1.5	1.4	-0.72	-0.77	0.5	0.5	0.10							
Hortalizas Frescas/Cong	110553	344229	233676.0	211.4	5.9	0.3	0.8	21.39	15.22	0.1	0.3	0.06							
Guisantes y Garbanzos	55243	191680	136436.0	247.0	3.4	0.1	0.4	25.16	52.57	3.3	10.8	2.27							
Hortalizas Prep/Preservadas	530723	314292	-216431.0	-40.8	-5.5	1.3	0.7	-5.32	-8.96	2.7	1.5	0.32							
Otras Hortalizas Prep/Preservadas	487037	239229	-247808.0	-50.9	-6.2	1.2	0.5	-6.39	-10.23	5.1	2.4	0.50							
Azúcar y Productos Relacionados	896181	1269387	373206.0	41.6	9.4	2.1	2.8	3.41	-0.05	1.6	1.6	0.33							
Azúcar, Caña y Remolacha	742964	997054	254090.0	34.2	6.4	1.8	2.2	2.62	-0.23	1.9	1.8	0.37							
Productos Confitería	141252	252069	110818.0	78.5	2.8	0.3	0.6	7.31	1.97	1.6	2.2	0.46							
Tabaco Sin Procesar	130449	261915	131466.0	100.8	3.3	0.3	0.6	9.68	1.91	0.6	0.8	0.17							
Otro Tabaco	123059	255338	132279.0	107.5	3.3	0.3	0.6	10.39	-0.46	17.5	12.2	2.55							
Semillas Oleag y Productos	44758	0	-44758.0	-100.0	-1.1	0.1	0.00	11.59	-3.12	0.4	0.0	0.00							
Aceites Ceras Vegetales	44758	0	-44758.0	-100.0	-1.1	0.1	0.00	11.59	-5.28	1.0	0.0	0.00							
Aceite Ricino	44758	0	-44758.0	-100.0	-1.1	0.1	0.00	11.59	-1.55	50.3	0.0	0.00							
Flores	3431334	6360801	2828467.0	85.4	73.7	8.2	13.8	8.04	3.17	10.5	16.1	3.37							
Imp Seleccionadas, No Agrícolas	43510790	48110568	4599778.0	10.6	115.8	103.4	104.4	0.12	-0.51	19.8	18.0	3.76							
Pescado	43509441	47889899	4390458.0	10.1	110.5	103.4	104.0	0.07	-0.15	26.7	26.2	5.49							
Pescado Fresco/Preparado	7967493	11345460	3377987.0	42.4	85.0	18.9	24.6	3.49	0.18	17.8	18.6	3.89							
Mariscos	35534256	36552735	1018479.0	2.9	25.6	84.4	79.4	-0.70	-0.44	31.3	30.6	6.39							

Perú: Desempeño de las Exportaciones Agrícolas a los Estados Unidos de América, Julio 1993 - Junio 1997

Producto	Promedio Mensual de Exportaciones (Dólares)				Cambio		Exportaciones Agríc. Nacionales			Indicadores de Desempeño del Comercio			Participación en Exp. Regionales (LAM)		Índice de Especialización
	Julio-93	Julio-96	Junio-97	Dólares	%	Crec. Julio-93 Junio-96	Junio-96	Junio-96	Regional	Nacional	Junio-96	Junio-96	Junio-97		
	(1)	(2)	(3)	(4)	(5)									(6)	
	(1)	(2)	(3)	(4)	(5)	(6)	(7)	(8)	(9)	(10)	(11)	(12)			
Total Agrícola	11230027	15629156	4399129	39.2	100.0	100.0	100.0	100.0	0.00	1.04	1.4	1.6	1.00		
Agricultura no de Competencia	5847948	8321333	2473385	42.3	56.2	52.1	53.2	53.2	0.08	1.41	2.0	2.4	1.46		
Café y Productos	5041359	7445935	2404576	47.7	54.7	44.9	47.6	47.6	0.22	0.92	3.0	3.5	2.17		
Cacao y Productos	242461	444524	202063	83.3	4.6	2.2	2.8	2.8	1.13	57.85	1.1	2.0	1.22		
Té	97478	20319	-77159	-79.2	-1.8	0.9	0.1	0.1	-3.02	-33.23	3.5	0.8	0.46		
Espesias que No Compien	33737	39892	6155	18.2	0.1	0.3	0.3	0.3	-0.53	0.04	1.2	1.2	0.74		
Acetites Esenciales	374560	340610	-33949	-9.1	-0.8	3.3	2.2	2.2	-1.23	-1.87	5.9	4.8	2.98		
Medicamentos Naturales	58306	30053	-28252	-48.5	-0.6	0.5	0.2	0.2	-2.24	-1.78	11.5	3.6	2.25		
Importac. Agr que Compien	5382079	7307822	1925744	35.8	43.8	47.9	46.8	46.8	-0.09	0.77	1.1	1.2	0.74		
Animales y Productos	76119	106108	29989	39.4	0.7	0.7	0.7	0.7	0.01	2.33	0.1	0.2	0.12		
Animales Vivos Excl. Aves	48419	93541	45122	93.2	1.0	0.4	0.6	0.6	1.38	2.47	0.1	0.8	0.46		
Otros Animales Vivos	44316	86250	41933	94.6	1.0	0.4	0.6	0.6	1.42	1.91	9.9	14.5	8.95		
Productos Lácteos	15488	3036	-12452	-80.4	-0.3	0.1	0.0	0.0	-3.05	-15.82	0.5	0.1	0.06		
Otros Productos Lácteos	15488	3036	-12452	-80.4	-0.3	0.1	0.0	0.0	-3.05	-4.42	1.3	0.2	0.13		
Granos y Piensos	33812	66904	33092	97.9	0.8	0.3	0.4	0.4	1.50	0.69	0.3	0.4	0.26		
Biscocho y Barquillo	13012	36931	23919	183.8	0.5	0.1	0.2	0.2	3.69	4.08	0.4	0.8	0.47		
Frutas y Preparados	373669	533133	159464	42.7	3.6	3.3	3.4	3.4	0.09	0.76	0.5	0.5	0.32		
Frutas Frescas/Cong	300192	434598	134406	44.8	3.1	2.7	2.8	2.8	0.14	0.81	0.4	0.5	0.29		
Mangos	287768	389106	101338	35.2	2.3	2.6	2.5	2.5	-0.10	2.32	3.2	3.9	2.39		
Frutas Preparadas/Preservadas	73477	98535	25058	34.1	0.6	0.7	0.6	0.6	-0.13	0.87	1.0	1.2	0.71		
Otras Frutas Preparadas/Preservac	73477	98535	25058	34.1	0.6	0.7	0.6	0.6	-0.13	0.81	1.1	1.2	0.73		
Jugo Frutas	37314	59306	21992	58.9	0.5	0.3	0.4	0.4	0.50	2.17	0.1	0.1	0.08		
Otro Jugo Frutas	36347	59306	22959	63.2	0.5	0.3	0.4	0.4	0.61	0.42	1.2	1.4	0.83		
Nueces y Preparados	151307	311294	159987	105.7	3.6	1.4	2.0	2.0	1.70	10.17	0.9	1.8	1.08		
Nuez Brasil	140679	289600	148921	105.9	3.4	1.3	1.9	1.9	1.70	6.80	9.1	16.5	10.19		
Hortalizas y Preparados	1996101	2735292	739190	37.0	16.8	17.8	17.5	17.5	-0.05	2.14	1.6	2.0	1.21		
Hortalizas Frescas/Cong	1454205	2228338	774133	53.2	17.6	13.0	14.3	14.3	0.36	3.08	1.4	1.9	1.16		
Espárrago Fresco Congelado	1159827	1618139	458312	39.5	10.4	10.3	10.4	10.4	0.01	0.47	27.5	30.2	18.62		
Ajos	15135	11596	-3540	-23.4	-0.1	0.1	0.1	0.1	-1.60	-2.00	0.9	0.7	0.44		
Lechuga	40840	36887	-3953	-9.7	-0.1	0.4	0.2	0.2	-1.25	-15.80	9.7	8.7	5.36		
Cebollas	90400	288500	208100	230.2	4.7	0.8	1.9	1.9	4.88	41.27	0.9	3.1	1.89		
Guisantes y Garbanzos	53637	75528	21890	40.8	0.5	0.5	0.5	0.5	0.04	7.85	3.2	4.3	2.63		
Otras Hortalizas Frescas/Cong	83025	181378	98353	118.5	2.2	0.7	1.2	1.2	2.02	3.10	1.0	1.6	0.99		

Perú: Desempeño de las Exportaciones Agrícolas a los Estados Unidos de América, Julio 1983 - Junio 1987

Producto	Promedio Mensual de Exportaciones (Dólares)		Cambio		Participación en Exportaciones Agríc. Nacionales		Indicadores de Desempeño del Comercio		Participación en Exp. Regionales (LAM)		Índice de Especialización	
	Julio-83	Julio-86	Dólares	%	Crec. Julio-83	Julio-86	Nacional	Regional	Julio-83	Julio-86		
	(1)	(2)	(3)	(4)	(5)	(6)	(7)	(8)	(9)	(10)		(11)
Hortalizas Prep/Preservadas	541896	508954	-34943	-6.4	-0.8	4.8	3.2	-1.16	-2.26	2.8	2.5	1.51
Aceitunas Prep/Preservadas	13349	18851	5502	41.2	0.1	0.1	0.1	0.05	1.57	5.4	27.8	17.13
Espárrago Preparado	26576	52166	25590	96.3	0.6	0.2	0.3	1.46	1.02	75.3	100.0	61.64
Guisantes Secos	102941	109885	6943	6.7	0.2	0.9	0.7	-0.83	-0.74	11.9	10.1	6.21
Sopas y Salsas	18476	24276	5801	31.4	0.1	0.2	0.2	-0.20	0.17	0.6	0.6	0.39
Otras Hortalizas Prep/Preservadas	364639	238013	-126626	-34.7	-2.9	3.3	1.5	-1.89	-7.30	3.8	2.4	1.46
Azúcar y Productos Relacionados	2542560	3133689	591129	23.2	13.4	22.6	20.1	-0.41	-0.47	4.6	3.9	2.40
Azúcar, Caña y Remolacha	2512512	3051342	538830	21.4	12.3	22.4	19.5	-0.45	-0.52	6.4	5.3	3.29
Melaza	17135	79314	62179	362.9	1.4	0.2	0.5	8.26	40.88	0.4	1.5	0.93
Productos Confitaría	12831	490	-12341	-96.2	-0.3	0.1	0.0	-3.46	-4.65	0.1	0.0	0.00
Bebidas Excl. Jugo Fruta	38893	71593	32700	84.1	0.7	0.4	0.5	1.15	0.09	0.1	0.2	0.09
Bebidas de Malta	30808	54128	23320	75.7	0.5	0.3	0.4	0.93	0.08	0.2	0.2	0.10
Semilla para Jardín	40888	113623	72735	177.9	1.7	0.4	0.7	3.54	1.93	0.7	1.2	0.76
Flores	52909	137084	84175	159.1	1.9	0.5	0.9	3.06	6.78	0.2	0.4	0.21
Otros Productos Hortícolas	24767	18565	-6202	-25.0	-0.1	0.2	0.1	-1.64	-3.41	0.7	0.5	0.31
Imp Seleccionadas, No Agrícolas	7039067	4773469	-2265598	-32.2	-51.5	62.7	30.5	-1.82	-2.51	3.2	1.8	1.10
Fertilizantes	14788	98662	83874	567.2	1.9	0.1	0.6	13.48	79.72	0.0	0.2	0.15
Pescado	7002369	4674600	-2327769	-33.2	-52.9	62.4	29.9	-1.85	-3.82	4.3	2.6	1.58
Pescado Fresco/Preparado	731349	893949	162600	22.2	3.7	6.5	5.7	-0.43	-0.38	1.6	1.5	0.90
Mariscos	2839313	3207029	367716	13.0	8.4	25.3	20.5	-0.67	1.52	2.5	2.7	1.65
Pescado Otros Prod	3431707	573623	-2858085	-83.3	-65.0	30.6	3.7	-3.13	-0.43	73.0	29.4	18.10
Maquinaria Agrícola	21910	207	-21703	-99.1	-0.5	0.2	0.0	-3.53	-5.08	0.3	0.0	0.00
Otra Maquinaria Agr. y Partes	21910	207	-21703	-99.1	-0.5	0.2	0.0	-3.53	-8.80	0.6	0.0	0.00

Venezuela: Desempeño de las Exportaciones Agrícolas a los Estados Unidos de América, Julio 1993 - Junio 1997

Producto	Promedio Mensual de Exportaciones (Dólares)		Cambio		Exportaciones Agríc. Nacionales			Indicadores de Desempeño del Comercio		Participación en Exp. Regionales (LAM)		Índice de Especialización
	Julio-93	Julio-96	Dólares	%	Crec. Julio-83	Julio-86	Julio-96	Nacional	Regional	Julio-83	Julio-96	
	(1)	(2)	(3)	(4)	(5)	(6)	(7)	(8)	(9)	(10)	(11)	
Total Agrícola	6452221	6169427	-282793	-4.4	-100.0	100.0	100.0	0.00	-1.23	0.8	0.6	1.00
Agricultura no de Competencia	4439661	3512527	-927134	-20.9	-327.9	68.8	56.9	-3.76	-2.19	1.5	1.0	1.56
Bananos, Plátanos	1064039	1456418	392379	36.9	138.8	16.5	23.6	9.41	2.64	1.2	1.4	2.24
Café y Productos	2945081	1687152	-1257929	-42.7	-444.8	45.6	27.4	-8.75	-2.72	1.7	0.8	1.24
Cacao y Productos	385967	274092	-111875	-29.0	-39.6	6.0	4.4	-5.61	-18.77	1.7	1.2	1.91
Espicias que No Compite	16624	49744	33120	199.2	11.7	0.3	0.8	46.46	10.31	0.6	1.5	2.32
Aceites Esenciales	19428	31996	12568	64.7	4.4	0.3	0.5	15.76	5.23	0.3	0.5	0.71
Medicamentos Naturales	7743	11006	3263	42.1	1.2	0.1	0.2	10.61	-0.32	1.5	1.3	2.08
Importac. Agr que Compite	2012559	2656900	644341	32.0	227.9	31.2	43.1	8.30	0.59	0.4	0.4	0.68
Animales y Productos	89829	68343	-21486	-23.9	-7.6	1.4	1.1	-4.46	0.20	0.1	0.1	0.20
Animales Vivos Excl. Aves	38854	28296	-10558	-27.2	-3.7	0.6	0.5	-5.20	0.57	0.1	0.2	0.36
Caballo Burro Mula	29739	12375	-17364	-58.4	-6.1	0.5	0.2	-12.32	-6.87	4.7	1.8	2.80
Otros Animales Vivos	9115	15921	6807	74.7	2.4	0.1	0.3	18.04	1.30	2.0	2.7	4.19
Productos Lácteos	29692	26150	-3542	-11.9	-1.3	0.5	0.4	-1.72	-3.20	1.0	0.8	1.27
Otros Productos Lácteos	29613	25225	-4389	-14.8	-1.6	0.5	0.4	-2.38	-1.63	2.5	1.7	2.71
Productos Animales	10582	13896	3314	31.3	1.2	0.2	0.2	8.14	-0.66	0.3	0.2	0.27
Granos y Plensos	268094	760562	492468	183.7	174.1	4.2	12.3	42.91	2.17	2.6	4.7	7.38
Biscocho y Barquillo	44199	129888	85690	193.9	30.3	0.7	2.1	45.23	4.36	1.2	2.7	4.19
Pasta y Tallarines	90511	103564	13052	14.4	4.6	1.4	1.7	4.29	-0.85	8.9	5.3	8.23
Otros Granos y Preparados	131688	523272	391584	297.4	138.5	2.0	8.5	68.85	4.73	2.5	6.56	0.24
Frutas y Preparados	260310	77082	-183229	-70.4	-64.8	4.0	1.3	-15.06	-3.91	0.3	0.1	0.12
Frutas Frescas/Cong	241981	39016	-202964	-83.9	-71.8	3.8	0.6	-18.14	-4.38	0.3	0.0	0.07
Cítricos Frescos	36729	11838	-24891	-67.8	-8.8	0.6	0.2	-14.46	-13.44	1.0	0.3	0.49
Mangos	174743	25387	-149356	-85.5	-52.8	2.7	0.4	-18.50	-9.06	1.9	0.3	0.39
Fresas Frescas/Cong	14929	0	-14929	-100.0	-5.3	0.2	0.0	-21.82	-2.14	0.3	0.0	0.00
Otras Frutas Frescas o Congeladas	14802	1791	-13010	-87.9	-4.6	0.2	0.0	-19.05	-2.79	0.4	0.0	0.06
Frutas Preparadas/Preservadas	18330	38065	19736	107.7	7.0	0.3	0.6	25.57	4.91	0.3	0.4	0.69
Otras Frutas Preparadas/Preservac	18330	38065	19736	107.7	7.0	0.3	0.6	25.57	4.71	0.3	0.5	0.72
Jugo Frutas	58480	65419	6939	11.9	2.5	0.9	1.1	3.71	-0.36	0.2	0.2	0.23
Jugo Naranja	8183	1685	-6498	-79.4	-2.3	0.1	0.0	-17.12	-13.85	0.0	0.0	0.01
Otro Jugo Frutas	45780	48033	2253	4.9	0.8	0.7	0.8	2.12	-0.89	1.5	1.1	1.70
Nueces y Preparados	28278	0	-28278	-100.0	-10.4	0.5	0.0	-21.82	-11.57	0.2	0.0	0.00
Coco Pulpa	25162	0	-25162	-100.0	-8.9	0.4	0.0	-21.82	-5.68	3.0	0.0	0.00
Hortalizas y Preparados	298857	298278	-579	-0.2	-0.2	4.6	4.8	0.96	-1.02	0.2	0.2	0.33

Fuente: Análisis - Unidad de Situación y Perspectivas del IICA / Datos: USDA FATUS
 Notas sobre la metodología e interpretación al final de los cuadros

Venezuela: Desempeño de las Exportaciones Agrícolas a los Estados Unidos de América, Julio 1983 - Junio 1987

Producto	Promedio Mensual de				Participación en				Indicadores de				Participación en		Índice de Especialización	
	Exportaciones (Dólares)		Cambio		Exportaciones Agríc. Nacionales		Exportaciones del Comercio		Exp. Regionales (LAM)		Desempeño del Comercio		Exp. Regionales			
	Julio-83	Julio-86	Dólares	%	Crec. Julio-83	Julio-86	% Junio-86	Julio-86	Junio-87	Julio-83	Julio-86	Junio-86	Junio-87	Julio-83		Junio-87
	(1)	(2)	(3)	(4)	(5)	(6)	(7)	(8)	(9)	(10)	(11)	(12)	(13)	(14)		
Hortalizas Frescas/Cong	15656	7466	-8190	-52.3	-2.9	0.2	0.1	-10.94	-5.01	0.0	0.0	0.0	0.0	0.01		
Cebollas	9001	0	-9001	-100.0	-3.2	0.1	0.0	-21.82	-16.50	0.1	0.0	0.0	0.0	0.00		
Hortalizas Prep/Preservadas	281201	288812	7611	2.7	2.7	4.4	4.7	1.62	-0.47	1.4	1.4	1.4	1.4	2.18		
Pimienta Chiles Prep	15704	0	-15704	-100.0	-5.6	0.2	0.0	-21.82	-14.73	2.2	0.0	0.0	0.0	0.00		
Sopas y Salsas	182921	202291	19370	10.6	6.9	2.8	3.3	3.42	-0.60	6.0	5.3	5.3	5.3	8.21		
Otras Hortalizas Prep/Preservadas	82464	81338	-1126	-1.4	-0.4	1.3	1.3	0.89	-1.25	0.9	0.8	0.8	0.8	1.27		
Azúcar y Productos Relacionados	458539	348483	-110056	-24.0	-38.9	7.1	5.7	-4.48	-1.55	0.8	0.4	0.4	0.4	0.68		
Melaza	388459	226804	-161655	-41.6	-57.2	6.0	3.7	-8.49	-5.80	8.0	4.3	4.3	4.3	6.73		
Productos Confitería	70080	121679	51599	73.6	18.3	1.1	2.0	17.80	1.79	0.8	1.1	1.1	1.1	1.67		
Bebidas Excl. Jugo Fruta	359848	297684	-62164	-17.3	-22.0	5.6	4.8	-2.94	-1.22	1.3	0.6	0.6	0.6	0.94		
Bebidas de Malta	77953	124313	46360	59.5	16.4	1.2	2.0	14.57	-0.15	0.4	0.4	0.4	0.4	0.60		
Otras Bebidas	281895	173371	-108524	-38.5	-38.4	4.4	2.8	-7.78	-1.75	7.1	2.9	2.9	2.9	4.51		
Semillas Oleag y Productos	147166	671797	524631	356.5	185.5	2.3	10.9	82.34	6.55	1.4	4.4	4.4	4.4	6.93		
Semillas Oleag. Nueces Aceiteras	28326	448591	420265	1483.7	148.6	0.4	7.3	339.52	21.62	0.5	5.0	5.0	5.0	7.76		
Ajonjolí Semilla	28326	448591	420265	1483.7	148.6	0.4	7.3	339.52	2601.58	0.85	1	3.31	2	0.78		
Aceites Ceras Vegetales	118840	91027	-27814	-23.4	-9.8	1.8	1.5	-4.34	-2.00	2.6	1.6	1.6	1.6	2.53		
Aceite Ajonjolí	117291	91027	-26264	-22.4	-9.3	1.8	1.5	-4.11	-1.81	4	5.16	2	7.42	4		
Semilla para Jardín	10289	2193	-8096	-78.7	-2.9	0.2	0.0	-16.95	-2.29	0.2	0.0	0.0	0.0	0.04		
Flores	11610	13498	1888	16.3	0.7	0.2	0.2	4.71	-0.20	0.0	0.0	0.0	0.0	0.05		
Otros Productos Hortícolas	20715	53083	32367	156.2	11.5	0.3	0.9	36.65	14.03	0.6	1.4	1.4	1.4	2.24		
Imp Seleccionadas, No Agrícolas	6846389	10216322	3369933	49.2	1191.7	106.1	165.6	12.23	1.30	3.1	3.8	3.8	3.8	5.97		
Fertilizantes	1593867	2703894	1110026	69.6	392.5	24.7	43.8	16.89	8.91	4.2	6.59	1	1	0.29		
Nitrógeno	1517331	459823	-1057508	-69.7	-374.0	23.5	7.5	-14.90	-10.36	4.3	1.4	1.4	1.4	2.19		
Fosfato	76536	2244071	2167535	2832.0	766.5	1.2	36.4	647.16	15.05	2.68	2	8.45	4	4.43		
Pescado	5077530	7455638	2378107	46.8	840.9	78.7	120.9	11.89	2.97	3.1	4.1	4.1	4.1	6.38		
Pescado Fresco/Preparado	849609	1071116	221507	26.1	78.3	13.2	17.4	6.95	-0.28	1.9	1.8	1.8	1.8	2.74		
Mariscos	4225160	6384521	2159361	51.1	763.6	65.5	103.5	12.66	8.96	3.7	5.3	5.3	5.3	8.34		
Químicos Agríc	133281	11715	-121567	-91.2	-43.0	2.1	0.2	-19.81	-1.59	3.0	0.1	0.1	0.1	0.16		
Otros Pesticidas	133281	11715	-121567	-91.2	-43.0	2.1	0.2	-19.81	-1.38	1	8.7	0.5	0.5	0.75		
Maquinaria Agrícola	40984	21652	-19332	-47.2	-6.8	0.6	0.4	-9.76	-2.94	0.6	0.2	0.2	0.2	0.38		
Otra Maquinaria Agr. y Partes	37134	21652	-15482	-41.7	-5.5	0.6	0.4	-8.51	-4.28	1.0	0.5	0.5	0.5	0.77		

Fuente: Análisis - Unidad de Situación y Perspectivas del IICA / Datos: USDA FATUS
 Notas sobre la metodología e interpretación al final de los cuadros

Argentina: Desempeño de las Exportaciones Agrícolas a los Estados Unidos de América, Julio 1993 - Junio 1997

Producto	Promedio Mensual de Exportaciones (Dólares)		Cambio	Participación en Exportaciones Agríc. Nacionales		Indicadores de Desempeño del Comercio		Participación en Exp. Regionales (LAM)		Índice de Especialización		
	Julio-93	Julio-96		Dólares	%	Nacional	Regional	Julio-93	Julio-96			
	(1)	(2)	(3)	(4)	(5)	(6)	(7)	(8)	(9)	(10)	(11)	(12)
Total Agrícola	39557548	60197398	20639850	52.2	100.0	100.0	100.0	0.00	1.71	4.9	6.3	1.00
Agricultura no de Competencia	3445046	4009061	564015	16.4	2.7	8.7	6.7	-0.69	-0.07	1.2	1.1	0.18
Cacao y Productos	136300	164766	28466	20.9	0.1	0.3	0.3	-0.60	15.25	0.6	0.7	0.12
Té	1963755	1814775	-148980	-7.6	-0.7	5.0	3.0	-1.15	-2.28	70.6	66.8	10.69
Aceites Esenciales	1269334	1931556	662222	52.2	3.2	3.2	3.2	0.00	4.03	19.9	27.4	4.39
Importac. Agr que Compiten	36112502	56188337	20075835	55.6	97.3	91.3	93.3	0.07	1.75	7.1	9.2	1.47
Animales y Productos	12898242	12596719	-301523	-2.3	-1.5	32.6	20.9	-1.04	0.92	17.2	23.9	3.82
Animales Vivos Excl. Aves	190976	435649	244672	128.1	1.2	0.5	0.7	1.46	3.01	0.6	3.5	0.56
Caballo Burro Mula	190976	435649	244672	128.1	1.2	0.5	0.7	1.46	11.88	30.4	63.1	10.09
Productos Cárnicos Excl. Ave	11145501	10009931	-1135570	-10.2	-5.5	28.2	16.6	-1.20	0.21	35.9	37.0	5.93
Carne Vaca y Ternero	11112654	9975378	-1137277	-10.2	-5.5	28.1	16.6	-1.20	0.23	36.3	37.5	6.01
Carne Vaca Ternero Preparada/Pre	11110883	9975378	-1135506	-10.2	-5.5	28.1	16.6	-1.20	-0.24	62.5	61.1	9.78
Productos Lácteos	1115414	1270070	154655	13.9	0.8	2.8	2.1	-0.73	1.56	36.5	39.5	6.31
Queso	1058811	1191824	133012	12.6	0.6	2.7	2.0	-0.76	0.46	78.0	80.8	12.94
Otros Productos Lácteos	56548	33137	-23411	-41.4	-0.1	0.1	0.1	-1.79	-2.76	4.8	2.3	0.36
Cueros y Pieles	80838	43159	-37678	-46.6	-0.2	0.2	0.1	-1.89	-0.37	10.7	8.6	1.38
Pelaje para Abrigos	52594	32532	-20062	-38.1	-0.1	0.1	0.1	-1.73	-0.60	87.1	70.7	11.31
Productos Animales	349268	824584	475316	136.1	2.3	0.9	1.4	1.61	0.48	8.2	10.1	1.62
Granos y Plensos	89510	731024	641514	716.7	3.1	0.2	1.2	12.74	11.38	0.9	4.5	0.73
Otros Granos y Preparados	46822	182972	136150	290.8	0.7	0.1	0.3	4.57	4.61	0.9	2.3	0.37
Frutas y Preparados	1298388	2447090	1148702	88.5	5.6	3.3	4.1	0.70	2.65	1.6	2.4	0.39
Frutas Frescas/Corng	820626	1862139	1041513	126.9	5.1	2.1	3.1	1.43	4.12	1.1	2.0	0.32
Manzanas Frescas	115726	100311	-15415	-13.3	-0.1	0.3	0.2	-1.26	-1.56	11.0	7.7	1.23
Peras	698089	1760275	1062187	152.2	5.2	1.8	2.9	1.92	0.92	37.9	53.3	8.53
Frutas Preparadas/Preservadas	477762	584951	107189	22.4	0.5	1.2	1.0	-0.57	0.23	6.6	6.8	1.09
Otras Frutas Preparadas/Preservac	477762	584951	107189	22.4	0.5	1.2	1.0	-0.57	0.19	6.8	7.0	1.13
Jugo Frutas	8797810	12404734	3606925	41.0	17.5	22.2	20.6	-0.21	1.21	24.0	28.5	4.56
Jugo de Manzana	6635138	6580505	-54632	-0.8	-0.3	16.8	10.9	-1.02	-1.06	67.5	58.4	9.34
Jugo Uvas	924280	4054235	3129954	338.6	15.2	2.3	6.7	5.49	0.36	52.1	65.4	10.47
Jugo Limón	287706	487008	198301	68.3	1.0	0.7	0.8	0.33	-0.11	70.1	66.8	10.70
Otro Jugo Frutas	924766	1282866	358220	38.7	1.7	2.3	2.1	-0.26	-0.13	30.3	29.1	4.66
Nueces y Preparados	226055	712110	486055	215.0	2.4	0.6	1.2	3.12	21.72	1.4	4.0	0.64
Otras Nueces	225555	712110	486555	215.7	2.4	0.6	1.2	3.13	0.65	67.4	92.2	14.76
Hortalizas y Preparados	983332	961578	-1754	-0.2	0.0	2.5	1.6	-1.00	-1.02	0.8	0.7	0.11

Argentina: Desempeño de las Exportaciones Agrícolas a los Estados Unidos de América, Julio 1993 - Junio 1997

IV.65

Producto	Promedio Mensual de Exportaciones (Dólares)				Cambio		Participación en Exportaciones Agríc. Nacionales			Indicadores de Desempeño del Comercio			Participación en Exp. Regionales (LAM)		Índice de Especialización
	Julio-93		Junio-96		Dólares	%	Crec.	%	Nacional	Regional	Julio-93	Junio-96	Julio-96	Junio-97	
	(1)	(2)	(3)	(4)											
Hortalizas Frescas/Cong	301365	348188	46824	15.5	0.2	0.8	0.6	-0.70	0.19	0.3	0.3	0.3	0.3	0.05	
Ajos	266232	264754	-1478	-0.6	0.0	0.7	0.4	-1.01	0.93	15.2	16.3	15.2	16.3	2.62	
Hortalizas Prep/Preservadas	681967	633389	-48578	-7.1	-0.2	1.7	1.1	-1.14	-2.39	3.5	3.1	3.5	3.1	0.49	
Sopas y Salsas	624144	536520	-87624	-14.0	-0.4	1.6	0.9	-1.27	-1.53	20.6	14.0	20.6	14.0	2.23	
Azúcar y Productos Relacionados	4620906	9522825	4901919	106.1	23.8	11.7	15.8	1.03	1.42	8.3	11.9	8.3	11.9	1.90	
Azúcar, Caña y Remolacha	1915782	3428006	1512224	78.9	7.3	4.8	5.7	0.51	0.77	4.9	6.0	4.9	6.0	0.96	
Productos Confitería	850625	1099889	249264	29.3	1.2	2.2	1.8	-0.44	0.11	9.5	9.7	9.5	9.7	1.55	
Otro Azúcar y Prods Relacionados	1854500	4994931	3140431	169.3	15.2	4.7	8.3	2.25	0.05	73.7	75.9	73.7	75.9	12.15	
Tabaco Sin Procesar	3506710	5362738	1856028	52.9	9.0	8.9	8.9	0.01	0.53	15.0	17.0	15.0	17.0	2.72	
Tabaco para Relleno	3428796	5127359	1698563	49.5	8.2	8.7	8.5	-0.05	0.62	15.8	18.0	15.8	18.0	2.89	
Tabaco Desechos	77914	235379	157465	202.1	0.8	0.2	0.4	2.87	25.36	8.1	22.6	8.1	22.6	3.62	
Bebidas Excl. Jugo Fruta	308541	822468	513927	166.6	2.5	0.8	1.4	2.19	1.17	1.1	1.7	1.1	1.7	0.27	
Vino	298427	816865	518438	173.7	2.5	0.8	1.4	2.33	0.40	6.2	7.6	6.2	7.6	1.21	
Semillas Oleag y Productos	2036190	3457451	1421261	69.8	6.9	5.2	5.7	0.34	0.48	19.8	22.9	19.8	22.9	3.66	
Semillas Oleag. Nueces Aceiteras	1508753	2389985	881232	58.4	4.3	3.8	4.0	0.12	-0.11	27.7	26.5	27.7	26.5	4.24	
Otras Semillas Oleag.Nueces	1507473	2389985	882512	58.5	4.3	3.8	4.0	0.12	0.65	72.2	84.4	72.2	84.4	13.51	
Aceites Ceras Vegetales	527437	1032203	504767	95.7	2.5	1.3	1.7	0.83	3.10	11.6	18.4	11.6	18.4	2.94	
Aceite Semilla Algodón	87818	0	-87818	-100.0	-0.4	0.2	0.0	-2.92	0.00	42.4		42.4			
Aceite Oliva	61108	129899	68783	112.6	0.3	0.2	0.2	1.16	0.50	73.7	89.6	73.7	89.6	14.34	
Aceite de Maní	108041	267200	159159	147.3	0.8	0.3	0.4	1.82	0.33	71.3	83.5	71.3	83.5	13.37	
Otros Aceites Veg	270104	635105	365001	135.1	1.8	0.7	1.1	1.59	4.84	7.6	14.4	7.6	14.4	2.31	
Algodón Excl. Borrás	579047	5455921	4876874	842.2	23.6	1.5	9.1	15.14	-0.09	87.3	80.3	87.3	80.3	12.86	
Semilla para Jardín	724922	1589326	864404	119.2	4.2	1.8	2.6	1.29	0.96	12.7	17.3	12.7	17.3	2.77	
Imp Seleccionadas, No Agrícolas	6040995	8686949	2645954	43.8	12.8	15.3	14.4	-0.16	1.05	2.7	3.3	2.7	3.3	0.52	
Pescado	5180809	7457395	2276586	43.9	11.0	13.1	12.4	-0.16	2.72	3.2	4.1	3.2	4.1	0.65	
Pescado Fresco/Preparado	4752739	6069563	1316824	27.7	6.4	12.0	10.1	-0.47	-0.23	10.6	9.9	10.6	9.9	1.59	
Mariscos	428070	1387832	959762	224.2	4.7	1.1	2.3	3.30	42.69	0.4	1.2	0.4	1.2	0.19	
Químicos Agríc	741172	997905	256733	34.6	1.2	1.9	1.7	-0.34	-0.77	16.9	9.0	16.9	9.0	1.44	
Herbicidas	696849	997905	301056	43.2	1.5	1.8	1.7	-0.17	-0.78	26.4	12.6	26.4	12.6	2.01	
Otros Pesticidas	44323	0	-44323	-100.0	-0.2	0.1	0.0	-2.92	-1.42	6.2	0.0	6.2	0.0	0.00	
Maquinaria Agrícola	109612	221535	111922	102.1	0.5	0.3	0.4	0.96	3.21	1.5	2.5	1.5	2.5	0.39	
Otra Maquinaria Agr. y Partes	107505	221535	114030	106.1	0.6	0.3	0.4	1.03	7.35	2.8	5.1	2.8	5.1	0.81	

Fuente: Análisis - Unidad de Situación y Perspectivas del IICA / Datos: USDA FATUS
Notas sobre la metodología e interpretación al final de los cuadros

Brasil: Desempeño de las Exportaciones Agrícolas a los Estados Unidos de América, Julio 1993 - Junio 1997

Producto	Promedio Mensual de Exportaciones (Dólares)		Cambio		Exportaciones Agríc. Nacionales		Indicadores de Desempeño del Comercio		Participación en Exp. Regionales (LAM)		Índice de Especialización	
	Julio-93	Julio-96	Dólares	%	Julio-93	Julio-96	Nacional	Regional	Julio-93	Julio-96		
	(1)	(2)	(3)	(4)	(5)	(6)	(7)	(8)	(9)	(10)		(11)
Total Agrícola	109584795	117670686	8085890	7.4	100.0	100.0	100.0	0.0	-0.62	13.6	12.2	1.00
Agricultura no de Competencia	47915625	45767030	-2148595	-4.5	-26.6	43.7	38.9	-1.61	-1.26	16.1	13.0	1.07
Café y Productos	34563756	36859623	2295868	6.6	28.4	31.5	31.3	-0.10	-0.73	20.4	17.4	1.43
Cacao y Productos	8514610	4667210	-3847399	-45.2	-47.6	7.8	4.0	-7.12	-29.82	37.4	20.8	1.70
Té	348000	201545	-146455	-42.1	-1.8	0.3	0.2	-6.70	-17.20	12.5	7.4	0.61
Espicias que No Compiten	1291636	1198903	-92732	-7.2	-1.2	1.2	1.0	-1.97	-1.41	45.5	35.9	2.94
Caucho y Goma Cruda	118770	31278	-87492	-73.7	-1.1	0.1	0.0	-10.98	-3.53	22.1	4.5	0.37
Seda Cruda	185509	68041	-117469	-63.3	-1.5	0.2	0.1	-9.58	0.00	100.0	100.0	8.19
Aceites Esenciales	2691057	2415043	-276014	-10.3	-3.4	2.5	2.1	-2.39	-1.99	42.2	34.3	2.81
Medicamentos Naturales	149750	262826	112876	75.4	1.4	0.1	0.2	9.22	0.22	29.4	31.9	2.61
Importac. Agr que Compiten	61669170	71903655	1E+07	16.6	126.6	56.3	61.1	1.25	-0.18	12.1	11.7	0.96
Animales y Productos	7413705	9790488	2376783	32.1	29.4	6.8	8.3	3.34	2.08	9.9	18.5	1.52
Productos Cárnicos Excl. Ave	5834283	5446929	-387354	-6.6	-4.8	5.3	4.6	-1.90	0.49	18.8	20.2	1.65
Carne Vaca y Ternero	5782349	5443172	-339177	-5.9	-4.2	5.3	4.6	-1.79	0.56	18.9	20.5	1.68
Carne Vaca Ternero Preparada\Prese	5780861	5443172	-337689	-5.8	-4.2	5.3	4.6	-1.79	0.29	32.5	33.3	2.73
Productos Animales	1303013	3881824	2578811	197.9	31.9	1.2	3.3	25.82	1.15	30.8	47.7	3.90
Granos y Piensos	162533	208104	45571	28.0	0.6	0.2	0.2	2.80	-0.52	1.6	1.3	0.11
Fruitas y Preparados	870628	724140	-146489	-16.8	-1.8	0.8	0.6	-3.28	-1.70	1.1	0.7	0.06
Fruitas Frescas/Cong	631862	582094	-49767	-7.9	-0.6	0.6	0.5	-2.07	-1.32	0.9	0.6	0.05
Manzanas Frescas	162084	11664	-150420	-92.8	-1.9	0.2	0.0	-13.58	-4.92	15.4	0.9	0.07
Mangos	372634	486498	113864	30.6	1.4	0.3	0.4	3.14	1.88	4.1	4.9	0.40
Fruitas Preparadas/Preservadas	238767	142045	-96721	-40.5	-1.2	0.2	0.1	-6.49	-3.22	3.3	1.7	0.14
Otras Frutas Preparadas/Preservadas	238767	142045	-96721	-40.5	-1.2	0.2	0.1	-6.49	-3.15	3.4	1.7	0.14
Jugo Frutas	16106612	15256841	-849771	-5.3	-10.5	14.7	13.0	-1.72	-1.28	43.9	35.1	2.87
Jugo de Manzana	494629	713211	218582	44.2	2.7	0.5	0.6	4.99	2.00	5.0	6.3	0.52
Jugo Uvas	318026	566204	248178	78.0	3.1	0.3	0.5	9.58	-0.69	17.9	9.1	0.75
Jugo Naranja	14927551	13355178	-1572373	-10.5	-19.5	13.6	11.4	-2.43	-0.97	71.2	67.3	5.51
Otro Jugo Frutas	218598	446391	227793	104.2	2.8	0.2	0.4	13.12	1.34	7.2	10.1	0.83
Nueces y Preparados	9554255	10870039	1315784	13.8	16.3	8.7	9.2	0.87	0.46	59.1	61.4	5.02
Nuez Brasil	875213	685610	-189603	-21.7	-2.3	0.8	0.6	-3.94	-2.60	56.7	39.1	3.20
Acajú	8617311	10115658	1498347	17.4	18.5	7.9	8.6	1.36	0.00	98.1	99.2	8.12
Hortalizas y Preparados	596781	624196	37415	6.4	0.5	0.5	0.5	-0.14	-0.46	0.5	0.5	0.04
Hortalizas Prep/Preservadas	532784	572500	39706	7.5	0.5	0.5	0.5	0.01	0.45	2.7	2.8	0.23

Brasil: Desempeño de las Exportaciones Agrícolas a los Estados Unidos de América, Julio 1993 - Junio 1997

IV.67

Producto	Promedio Mensual de Exportaciones (Dólares)		Cambio		Participación en Exportaciones Agríc. Nacionales			Indicadores de Desempeño del Comercio		Participación en Exp. Regionales (LAM)		Índice de Especialización	
	Julio-93	Junio-96	Julio-96	Junio-97	%	Crec. Julio-93	Julio-96	Junio-97	Nacional	Regional	Julio-93		Junio-97
	(1)	(2)	(3)	(4)	(5)	(6)	(7)	(8)	(9)	(10)	(11)		(12)
Otras Hortalizas Prep/Preservadas	416935	418695	1759	0.4	0.0	0.4	0.4	0.4	-0.94	-0.92	4.4	4.2	0.34
Azúcar y Productos Relacionados	8394031	10924332	2530301	30.1	31.3	7.7	9.3	9.3	3.09	-0.31	15.0	13.6	1.11
Azúcar, Caña y Remolacha	6841962	9650645	2808682	41.1	34.7	6.2	8.2	8.2	4.56	-0.08	17.3	16.9	1.38
Productos Conifera	1551584	1044121	-507463	-32.7	-6.3	1.4	0.9	0.9	-5.43	-2.24	17.2	9.2	0.75
Tabaco Sin Procesar	15549980	16852033	1302053	8.4	16.1	14.2	14.3	14.3	0.13	-0.76	66.3	53.4	4.37
Tabaco para Relleno	14784036	16150643	1366607	9.2	16.9	13.5	13.7	13.7	0.25	-0.70	67.9	56.8	4.65
Tabaco Desechos	752213	635253	-116960	-15.5	-1.5	0.7	0.5	0.5	-3.11	-3.03	77.7	61.0	4.99
Bebidas Excl. Jugo Fruta	707162	901860	194699	27.5	2.4	0.7	0.8	0.8	2.73	-0.64	2.5	1.8	0.15
Vino	662203	815053	152850	23.1	1.9	0.6	0.7	0.7	2.13	-0.81	13.7	7.5	0.62
Semillas Oleag y Productos	2033644	5374463	3340820	164.3	41.3	1.9	4.6	4.6	21.26	2.48	19.8	35.5	2.91
Aceites Ceras Vegetales	2017458	2561766	544308	27.0	6.7	1.8	2.2	2.2	2.66	0.16	44.3	45.6	3.73
Aceite Semilla Algodón	119329	0	-119329	-100.0	-1.5	0.1	0.0	0.0	-14.55	0.00	57.6 #ARITH	#A RIITH	4.09
Otros Aceites Veg	1820150	2201423	381273	20.9	4.7	1.7	1.9	1.9	1.84	-0.09	50.9	50.0	0.36
Otros Productos Hortícolas	159394	160626	1232	0.8	0.0	0.2	0.1	0.1	-0.90	-0.93	4.8	4.4	0.33
Imp Seleccionadas, No Agrícolas	11154656	10901705	-252950	-2.3	-3.1	10.2	9.3	9.3	-1.31	-1.11	5.1	4.1	0.06
Fertilizantes	340340	295019	-45322	-13.3	-0.6	0.3	0.3	0.3	-2.80	-2.90	0.9	0.7	0.07
Nitrógeno	289628	283976	-5653	-2.0	-0.1	0.3	0.2	0.2	-1.26	0.68	0.8	0.9	0.24
Pescado	7518814	5254269	-2264544	-30.1	-28.0	6.9	4.5	4.5	-5.08	-3.55	4.6	2.9	0.16
Pescado Fresco\Preparado	989888	1189582	199694	20.2	2.5	0.9	1.0	1.0	1.73	-0.44	2.2	2.0	0.28
Mariscos	6467396	4045863	-2421532	-37.4	-30.0	5.9	3.4	3.4	-6.07	-8.30	5.7	3.4	2.98
Químicos Agríc	2012974	4043554	2030580	100.9	25.1	1.8	3.4	3.4	12.67	-0.34	46.0	36.4	0.07
Fungicidas	385178	110627	-274551	-71.3	-3.4	0.4	0.1	0.1	-10.66	-1.61	38.0	15.0	1.23
Herbicidas	1128568	1573455	444887	39.4	5.5	1.0	1.3	1.3	4.34	-0.80	42.8	19.8	1.62
Otros Pesticidas	487317	2359472	1872155	384.2	23.2	0.4	2.0	2.0	51.07	0.60	68.4	97.2	7.96
Maquinaria Agrícola	1268214	1224961	-43253	-3.4	-0.5	1.2	1.0	1.0	-1.46	-1.14	17.5	13.6	1.11
Tractores Etc	255842	70745	-185097	-72.3	-2.3	0.2	0.1	0.1	-10.81	-2.92	7.6	1.5	0.13
Otra Maquinaria Agr. y Partes	1012372	1154216	141843	14.0	1.8	0.9	1.0	1.0	0.90	0.10	26.0	26.3	2.16

Paraguay: Desempeño de las Exportaciones Agrícolas a los Estados Unidos de América, Julio 1993 - Junio 1997

Producto	Promedio Mensual de Exportaciones (Dólares)				Cambio		Exportaciones Agríc. Nacionales		Indicadores de Desempeño del Comercio		Participación en Exp. Regionales (LAM)		Índice de Especialización						
	Julio-93	Julio-96	Junio-97	(2)	(3)	(4)	Julio-93	Julio-96	Junio-97	(7)	(8)	(9)		Julio-93	Julio-96	Junio-97	(10)	(11)	(12)
	(1)	(1)	(1)	(1)	(1)	(1)	(1)	(1)	(1)	(1)	(1)	(1)		(1)	(1)	(1)	(1)	(1)	(1)
Total Agrícola	908903	951940	43037	4.7	100.0	100.0	100.0	100.0	100.0	0.00	0.00	-0.75	0.1	0.1	0.1	0.1	1.00	1.00	
Agricultura no de Competencia	143675	142088	-1587	-1.1	-3.7	15.8	14.9	-1.23	-1.06	-1.23	-1.06	-35.97	0.1	0.0	0.0	0.0	0.41	0.41	
Té	3766	546	-3219	-85.5	-7.5	0.4	0.1	-19.06	-35.97	-19.06	-35.97	0.1	0.0	0.0	0.0	0.0	0.20	0.20	
Espicias que No Compten	7748	15052	7304	94.3	17.0	0.9	1.6	18.91	4.35	18.91	4.35	0.3	0.5	0.5	0.5	0.5	4.56	4.56	
Aceites Esenciales	132161	126490	-5671	-4.3	-13.2	14.5	13.3	-1.91	-1.41	-1.91	-1.41	2.1	1.8	1.8	1.8	1.8	18.18	18.18	
Importac. Agr que Compten	765228	809852	44624	5.8	103.7	84.2	85.1	0.23	-0.71	0.23	-0.71	0.2	0.1	0.1	0.1	0.1	1.34	1.34	
Animales y Productos	261540	330786	69246	26.5	160.9	28.8	34.8	4.59	1.89	4.59	1.89	0.4	0.6	0.6	0.6	0.6	6.34	6.34	
Productos Cárnicos Excl. Ave	52557	15750	-36807	-70.0	-85.5	5.8	1.7	-15.79	-4.42	-15.79	-4.42	0.2	0.1	0.1	0.1	0.1	0.59	0.59	
Carne Vaca y Ternero	52557	15750	-36807	-70.0	-85.5	5.8	1.7	-15.79	-4.27	-15.79	-4.27	0.2	0.1	0.1	0.1	0.1	0.60	0.60	
Carne Vaca Ternero Preparada\Pre	52557	15750	-36807	-70.0	-85.5	5.8	1.7	-15.79	-7.50	-15.79	-7.50	0.3	0.1	0.1	0.1	0.1	0.98	0.98	
Cueros y Pielés	1985	800	-1185	-59.7	-2.8	0.2	0.1	-13.61	-0.75	-13.61	-0.75	0.3	0.2	0.2	0.2	0.2	1.62	1.62	
Otros Cueros Pielés	1985	800	-1185	-59.7	-2.8	0.2	0.1	-13.61	-0.75	-13.61	-0.75	0.3	0.2	0.2	0.2	0.2	1.94	1.94	
Productos Animales	206999	307955	100957	48.8	234.6	22.8	32.4	9.30	-0.47	9.30	-0.47	4.9	3.8	3.8	3.8	3.8	38.27	38.27	
Azúcar y Productos Relacionados	261591	259949	-1642	-0.6	-3.8	28.8	27.3	-1.13	-1.01	-1.13	-1.01	0.5	0.3	0.3	0.3	0.3	3.27	3.27	
Azúcar, Caña y Remolacha	259199	251045	-8154	-3.1	-19.0	28.5	26.4	-1.66	-1.07	-1.66	-1.07	0.7	0.4	0.4	0.4	0.4	4.45	4.45	
Productos Confitaría	1563	0	-1563	-100.0	-3.6	0.2	0.0	-22.12	-4.79	-22.12	-4.79	0.0	0.0	0.0	0.0	0.0	0.00	0.00	
Tabaco Sin Procesar	78238	147692	69454	88.8	161.4	8.6	15.5	17.75	1.56	17.75	1.56	0.3	0.5	0.5	0.5	0.5	4.74	4.74	
Tabaco para Relleno	78238	147692	69454	88.8	161.4	8.6	15.5	17.75	1.91	17.75	1.91	0.4	0.5	0.5	0.5	0.5	5.26	5.26	
Bebidas Excl. Jugo Fruta	3238	0	-3238	-100.0	-7.5	0.4	0.0	-22.12	-2.30	-22.12	-2.30	0.0	0.0	0.0	0.0	0.0	0.00	0.00	
Vino	3238	0	-3238	-100.0	-7.5	0.4	0.0	-22.12	-1.81	-22.12	-1.81	0.1	0.0	0.0	0.0	0.0	0.00	0.00	
Semillas Oleag y Productos	159867	52063	-107805	-67.4	-250.5	17.6	5.5	-15.24	-2.43	-15.24	-2.43	1.6	0.3	0.3	0.3	0.3	3.48	3.48	
Aceites Ceras Vegetales	159867	52063	-107805	-67.4	-250.5	17.6	5.5	-15.24	-3.89	-15.24	-3.89	3.5	0.9	0.9	0.9	0.9	9.37	9.37	
Otros Aceites Veg	159867	52063	-107805	-67.4	-250.5	17.6	5.5	-15.24	-3.92	-15.24	-3.92	4.5	1.2	1.2	1.2	1.2	11.97	11.97	
Imp Seleccionadas, No Agrícolas	2032	0	-2032	-100.0	-4.7	0.2	0.0	-22.12	-5.68	-22.12	-5.68	0.0	0.0	0.0	0.0	0.0	0.00	0.00	
Pescado	1566	0	-1566	-100.0	-3.6	0.2	0.0	-22.12	-9.47	-22.12	-9.47	0.0	0.0	0.0	0.0	0.0	0.00	0.00	
Pescado Fresco\Preparado	1566	0	-1566	-100.0	-3.6	0.2	0.0	-22.12	-3.77	-22.12	-3.77	0.0	0.0	0.0	0.0	0.0	0.00	0.00	

Uruguay Performance of Agricultural Exports to the United States of America, July 1993-June 1997

Product	Average Monthly Exports (Dollars)		Change		Share of National Agricultural Exports			Trade Performance Indicators		Share of Regional Exports Levels (LAM)		Specialization Index
	July-93 June-96	July-96 June-97	Dollars (3)	Percent (4)	Growth June-96 June-97	July-93 June-96	July-96 June-97	National	Regional	July-93 June-96	July-96 June-97	
Total Agriculture	2626134	5891606	3265472	124.3	100.0	100.0	100.0	0.00	5.47	0.3	0.6	1.00
Non-Compet. Agric	38274	12048	-26226	-68.5	-0.8	1.5	0.2	-1.55	-4.90	0.0	0.0	0.01
Wool, Unmfg - Carpet	13501	839	-12662	-93.8	-0.4	0.5	0.0	-1.75	-0.90	26.0	3.2	5.22
Essential Oils	21107	5281	-15826	-75.0	-0.5	0.8	0.1	-1.60	-8.22	0.3	0.1	0.12
Competitive Agric	2587860	5879558	3291697	127.2	100.8	98.5	99.8	0.02	5.30	0.5	1.0	1.57
Animals & products	2203465	5450061	3246596	147.3	99.4	83.9	92.5	0.18	5.96	2.9	10.3	16.87
Animals Live exc Ptry	3889	300	-3589	-92.3	-0.1	0.2	0.0	-1.74	-0.45	0.0	0.0	0.00
Horses Mules Burros	3889	300	-3589	-92.3	-0.1	0.2	0.0	-1.74	-10.27	0.6	0.0	0.07
Meats & prods exc Ptry	1129477	4536785	3407308	301.7	104.3	43.0	77.0	1.43	24.33	3.6	16.8	27.44
Beef & Veal	1102597	4402334	3299737	299.3	101.1	42.0	74.7	1.41	23.51	3.6	16.6	27.09
Beef & Veal Fresh\Frz	345597	3857558	3511961	1016.2	107.6	13.2	65.5	7.17	51.08	2.7	37.7	61.57
Beef & Veal Prep\Pres	757000	544776	-212224	-28.0	-6.5	28.8	9.3	-1.23	-2.40	4.3	3.3	5.46
Other Meat Prods	25008	3653	-21355	-85.4	-0.7	1.0	0.1	-1.69	-5.95	7.6	1.3	2.07
Dairy Products	165764	139291	-26473	-16.0	-0.8	6.3	2.4	-1.13	-3.94	5.4	4.3	7.07
Cheese	165764	89303	-76461	-46.1	-2.3	6.3	1.5	-1.37	-6.37	12.2	6.1	9.90
Hides & Skins	4023	8257	4234	105.2	0.1	0.2	0.1	-0.15	4.09	0.5	1.7	2.70
Wool; Apparel Grade	512168	234302	-277866	-54.3	-8.5	19.5	4.0	-1.44	0.01	82.5	83.3	136.19
Sausage Casings	67604	54332	-13272	-19.6	-0.4	2.6	0.9	-1.16	-0.68	6.5	5.9	9.68
Misc Animal Prods	319405	476795	157389	49.3	4.8	12.2	8.1	-0.60	-0.47	7.5	5.9	9.57
Fruits & Preps	2804	17128	14324	510.8	0.4	0.1	0.3	3.11	20.10	0.0	0.0	0.03
Fruits Fresh\Frz	2804	17128	14324	510.8	0.4	0.1	0.3	3.11	19.61	0.0	0.0	0.03
Apples Fresh	2804	15495	12691	452.5	0.4	0.1	0.3	2.64	18.11	0.3	1.2	1.95
Fruit Juices	15820	8341	-7478	-47.3	-0.2	0.6	0.1	-1.38	-3.54	0.0	0.0	0.03
Apple Juice	9193	0	-9193	-100.0	-0.3	0.4	0.0	-1.80	-7.78	0.1	0.0	0.00
Orange Juice	6411	8341	1930	30.1	0.1	0.2	0.1	-0.76	6.63	0.0	0.0	0.07
Nuts & Preps	3662	0	-3662	-100.0	-0.1	0.1	0.0	-1.80	-11.57	0.0	0.0	0.00
Brazil Nuts	3662	0	-3662	-100.0	-0.1	0.1	0.0	-1.80	-8.37	0.2	0.0	0.00
Vegetables & Prep	53946	24562	-29384	-54.5	-0.9	2.1	0.4	-1.44	-5.62	0.0	0.0	0.03
Vegetables Fresh\Frz	53946	23381	-30565	-56.7	-0.9	2.1	0.4	-1.46	-5.35	0.1	0.0	0.03
Onions	53946	21891	-32054	-59.4	-1.0	2.1	0.4	-1.48	-9.40	0.5	0.2	0.37
Sugar & Related Prods	274943	342588	67645	24.6	2.1	10.5	5.8	-0.80	-0.44	0.5	0.4	0.70
SugarCane & Beet	247662	242518	-5144	-2.1	-0.2	8.4	4.1	-1.02	-1.05	0.6	0.4	0.69
Confect Prods	13483	56017	42534	315.5	1.3	0.5	1.0	1.54	10.96	0.2	0.5	0.80
Other Sugar & Rel.Prods	13798	44054	30256	219.3	0.9	0.5	0.8	0.76	0.36	0.6	0.7	1.09

Uruguay Performance of Agricultural Exports to the United States of America, July 1993-June 1997

Product	Average Monthly Exports (Dollars)		Change		Share of National Agricultural Exports			Trade Performance Indicators		Share of Regional Exports Levels (LAM)		Specialization Index
	July-93 June-96 (1)	July-96 June-97 (2)	Dollars (3)	Percent (4)	Growth (5)	July-93 June-96 (6)	July-96 June-97 (7)	National (8)	Regional (9)	July-93 June-96 (10)	July-96 June-97 (11)	
Seeds, Field Garden	29906	903	-29004	-97.0	-0.9	1.1	0.0	-1.78	-2.60	0.5	0.0	0.02
Selected Non-Agic	1961874	1342646	-619228	-31.6	-19.0	74.7	22.8	-1.25	-2.48	0.9	0.5	0.82
Fish	1961874	1332615	-629259	-32.1	-19.3	74.7	22.6	-1.26	-3.72	1.2	0.7	1.19
Fish Fresh\Prep	1767884	1195844	-572041	-32.4	-17.5	67.3	20.3	-1.26	-1.90	3.9	2.0	3.20
Shellfish	193990	132813	-61177	-31.5	-1.9	7.4	2.3	-1.25	-7.15	0.2	0.1	0.18

Chile: Desempeño de las Exportaciones Agrícolas a los Estados Unidos de América, Julio 1993 - Junio 1997

Producto	Promedio Mensual de Exportaciones (Dólares)				Cambio		Participación en Exportaciones Agríc. Nacionales			Indicadores de Desempeño del Comercio			Participación en Exp. Regionales (LAM)		Índice de Especialización
	Julio-96		Junio-97		Dólares	%	Crec. Julio-93		Regional		Junio-96		Julio-96		
	(1)	(2)	(3)	(4)	(5)	(6)	(7)	(8)	(9)	(10)	(11)	(12)			
Total Agrícola	46919509	63928899	17009391	36.3	100.0	100.0	100.0	0.00	0.89	5.8	6.6	1.00			
Agricultura no de Competencia	605837	977950	372113	61.4	2.2	1.3	1.5	0.69	2.49	0.2	0.3	0.04			
Cacao y Productos	104437	236550	132113	126.5	0.8	0.2	0.4	2.49	87.29	0.5	1.1	0.16			
Té	206127	323160	117033	56.8	0.7	0.4	0.5	0.57	25.55	7.4	11.9	1.79			
Espicias que No Compiten	192857	327469	134612	69.8	0.8	0.4	0.5	0.93	2.96	6.8	9.8	1.48			
Aceites Esenciales	78162	89677	11516	14.7	0.1	0.2	0.1	-0.59	0.42	1.2	1.3	0.19			
Importac. Agr que Compiten	46313672	62950949	16637277	35.9	97.8	98.7	98.5	-0.01	0.78	9.1	10.3	1.55			
Animales y Productos	178184	285214	107030	60.1	0.6	0.4	0.5	0.66	3.02	0.2	0.5	0.08			
Animales Vivos Excl. Aves	67722	215671	147950	218.5	0.9	0.1	0.3	5.03	4.43	0.2	1.7	0.26			
Caballo Burro Mula	49594	73500	23906	48.2	0.1	0.1	0.1	0.33	3.84	7.9	10.6	1.60			
Lana sin Procesar para Ropa	57489	15097	-42392	-73.7	-0.3	0.1	0.0	-3.03	-0.35	9.3	5.4	0.81			
Granos y Piensos	329060	499819	170759	51.9	1.0	0.7	0.8	0.43	-0.10	3.2	3.1	0.47			
Biscocho y Barquillo	78843	78069	-774	-1.0	0.0	0.2	0.1	-1.03	-1.03	2.2	1.6	0.24			
Pasta y Tallarines	233746	404648	170903	73.1	1.0	0.5	0.6	1.02	-0.21	23.0	20.6	3.10			
Frutas y Preparados	28657473	35881144	7223671	25.2	42.5	61.1	56.1	-0.30	0.04	35.1	35.4	5.33			
Frutas Frescas/Cong	27902826	35010770	7107943	25.5	41.8	59.5	54.8	-0.30	0.03	37.5	37.7	5.68			
Manzanas Frescas	770509	1173666	403157	52.3	2.4	1.6	1.8	0.44	1.21	73.2	90.20	3.59			
Aguacates	961982	1373733	411751	42.8	2.4	2.1	2.2	0.18	-0.24	74.9	68.41	0.31			
Bayas Excl. Fresas	653739	1206692	552952	84.6	3.3	1.4	1.9	1.33	0.15	60.4	64.1	9.67			
Cítricos Frescos	125789	135548	9759	7.8	0.1	0.3	0.2	-0.79	0.42	3.5	3.6	0.54			
Uvas Frescas	18676750	23349195	4672445	25.0	27.5	39.8	36.5	-0.31	-0.14	76.1	73.58	1.09			
Kiwi Fresco	1368742	1203868	-164875	-12.0	-1.0	2.9	1.9	-1.33	0.00	100.0	100.00	5.07			
Melocotones	2486057	2705322	219264	8.8	1.3	5.3	4.2	-0.76	0.03	99.6	99.80	5.04			
Peras	1142861	1540426	397565	34.8	2.3	2.4	2.4	-0.04	-0.56	62.1	46.7	7.03			
Ciruelas	1286070	1727018	440948	34.3	2.6	2.7	2.7	-0.05	-0.01	99.6	99.39	4.98			
Otras Frutas Frescas o Congeladas	425273	578623	153350	36.1	0.9	0.9	0.9	-0.01	-0.27	12.7	11.6	1.75			
Frutas Preparadas/Preservadas	754647	870374	115727	15.3	0.7	1.6	1.4	-0.58	-0.16	10.4	10.2	1.53			
Otras Frutas Preparadas/Preservadas	754647	870374	115727	15.3	0.7	1.6	1.4	-0.58	-0.19	10.8	10.5	1.58			
Jugo Frutas	3490553	5801578	2311025	66.2	13.6	7.4	9.1	0.83	2.56	9.5	13.3	2.01			
Jugo de Manzana	2006274	3272526	1266251	63.1	7.4	4.3	5.1	0.74	3.28	20.4	29.0	4.37			
Jugo Uvas	298536	790785	492249	164.9	2.9	0.6	1.2	3.55	-0.34	16.8	12.8	1.92			
Otro Jugo Frutas	1175211	1738268	563057	47.9	3.3	2.5	2.7	0.32	0.08	38.5	39.4	5.94			
Nueces y Preparados	72069	81018	8949	12.4	0.1	0.2	0.1	-0.66	0.31	0.5	0.5	0.07			

Fuente: Análisis - Unidad de Situación y Perspectivas del IICA / Datos: USDA FATUS
Notas sobre la metodología e interpretación al final de los cuadros

Chile: Desempeño de las Exportaciones Agrícolas a los Estados Unidos de América, Julio 1983 - Junio 1987

Producto	Promedio Mensual de Exportaciones (Dólares)		Cambio		Exportaciones Agrícolas Nacionales			Indicadores de Desempeño del Comercio		Participación en Exp. Regionales (LAM)		Índice de Especialización (12)
	Julio-83	Julio-86	Dólares	%	Crec. %	Julio-83	Julio-86	Nacional	Regional	Julio-83	Julio-86	
	(1)	(2)	(3)	(4)	(5)	(6)	(7)	(8)	(9)	(10)	(11)	
Nuez Brasil	60482	69094	8612	14.2	0.1	0.1	0.1	-0.61	0.05	3.9	3.9	0.59
Hortalizas y Preparados	3159119	2026587	-1132532	-35.8	-6.7	6.7	3.2	-1.99	-4.04	2.5	1.5	0.22
Hortalizas Frescas/Cong	773065	617611	-155454	-20.1	-0.9	1.7	1.0	-1.55	-2.54	0.7	0.5	0.08
Espárrago Fresco Congelado	176231	195546	19315	11.0	0.1	0.4	0.3	-0.70	-0.59	4.2	3.7	0.55
Ajos	127455	136937	9483	7.4	0.1	0.3	0.2	-0.79	1.95	7.3	8.5	1.27
Cebollas	323754	154054	-169700	-52.4	-1.0	0.7	0.2	-2.45	-8.17	3.1	1.6	0.24
Otras Hortalizas Frescas/Cong	128503	120679	-7824	-6.1	-0.1	0.3	0.2	-1.17	-1.21	1.5	1.1	0.16
Hortalizas Prep/Preservadas	2386054	1408976	-977078	-40.9	-5.7	5.1	2.2	-2.13	-8.99	12.1	6.8	1.03
Champiñón Enlatado	656400	577709	-78691	-12.0	-0.5	1.4	0.9	-1.33	0.35	40.4	43.6	6.56
Alcachofas Preparadas	76684	88981	12297	16.0	0.1	0.2	0.1	-0.56	-0.41	69.6	63.6	9.58
Tomates Pasta Salsa	1039080	418172	-620908	-59.8	-3.7	2.2	0.7	-2.65	-0.84	48.2	28.7	4.32
Otras Hortalizas Prep/Preservadas	488533	255200	-233334	-47.8	-1.4	1.0	0.4	-2.32	-9.67	5.2	2.6	0.38
Azúcar y Productos Relacionados	595364	544422	-50941	-8.6	-0.3	1.3	0.9	-1.24	-1.20	1.1	0.7	0.10
Productos Confitería	582195	504945	-77250	-13.3	-0.5	1.2	0.8	-1.37	-1.50	6.5	4.4	0.67
Espesias Total	678396	757417	79021	11.6	0.5	1.5	1.2	-0.68	-0.62	44.3	37.9	5.71
Tabaco Sin Procesar	1076084	1020879	-55205	-5.1	-0.3	2.3	1.6	-1.14	-1.15	4.6	3.2	0.49
Tabaco para Folleno	1074114	1020879	-53235	-5.0	-0.3	2.3	1.6	-1.14	-1.16	4.9	3.6	0.54
Bebidas Excl. Jugo Fruta	3827345	9155618	5328273	139.2	31.3	8.2	14.3	2.94	0.81	13.7	18.6	2.80
Vino	3823316	9153264	5329948	139.4	31.3	8.2	14.3	2.85	0.12	79.3	84.66	2.76
Semilla para Jardín	3445243	5542222	2096979	60.9	12.3	7.3	8.7	0.68	0.00	60.3	60.3	9.09
Flores	82256	103023	20768	25.2	0.1	0.2	0.2	-0.30	0.23	0.3	0.3	0.04
Otros Productos Hortícolas	678801	1202721	523920	77.2	3.1	1.5	1.9	1.13	6.43	20.3	32.5	4.90
Imp Seleccionadas, No Agrícolas	21595118	25943272	4358154	20.2	25.6	46.0	40.6	-0.44	-0.05	9.8	9.7	1.46
Fertilizantes	2137879	2183170	45291	2.1	0.3	4.6	3.4	-0.94	-0.70	5.6	5.3	0.80
Potasio	508274	264007	-244267	-48.1	-1.4	1.1	0.4	-2.33	-0.06	95.8	91.08	3.72
Nitrógeno	1324258	1673052	348785	26.3	2.1	2.8	2.6	-0.27	5.29	3.8	5.1	0.77
Fofofato	304833	245792	-59041	-19.4	-0.4	0.7	0.4	-1.53	-1.11	10.7	3.1	0.47
Pescado	19404036	23725725	4321689	22.3	25.4	41.4	37.1	-0.39	0.89	11.9	13.0	1.96
Pescado Fresco/Preparado	15982755	21431354	5448599	34.1	32.0	34.1	33.5	-0.06	-0.05	35.6	35.1	5.29
Mariscos	2774742	2141574	-633168	-22.8	-3.7	5.9	3.4	-1.63	-5.45	2.4	1.8	0.27
Pescado Otros Prod	646539	152797	-493742	-76.4	-2.9	1.4	0.2	-3.11	-0.31	13.8	7.8	1.18



FECHA DE DEVOLUCION			
18 JUN	1998		
9 JUL	1998		
09 MAYO	2000		
- 9 AGO	2000		
- 5 AGO	2000		
- 2 MAR	2001		

IICA
SATT-108

Autor

Título Referentes estadísticos
la agricultura de las américs

Vol. I: comercia
Nombre del solici

09 MAYO 2000

Estad

- 9 AGO 2000

M

- 2 MAR 2001

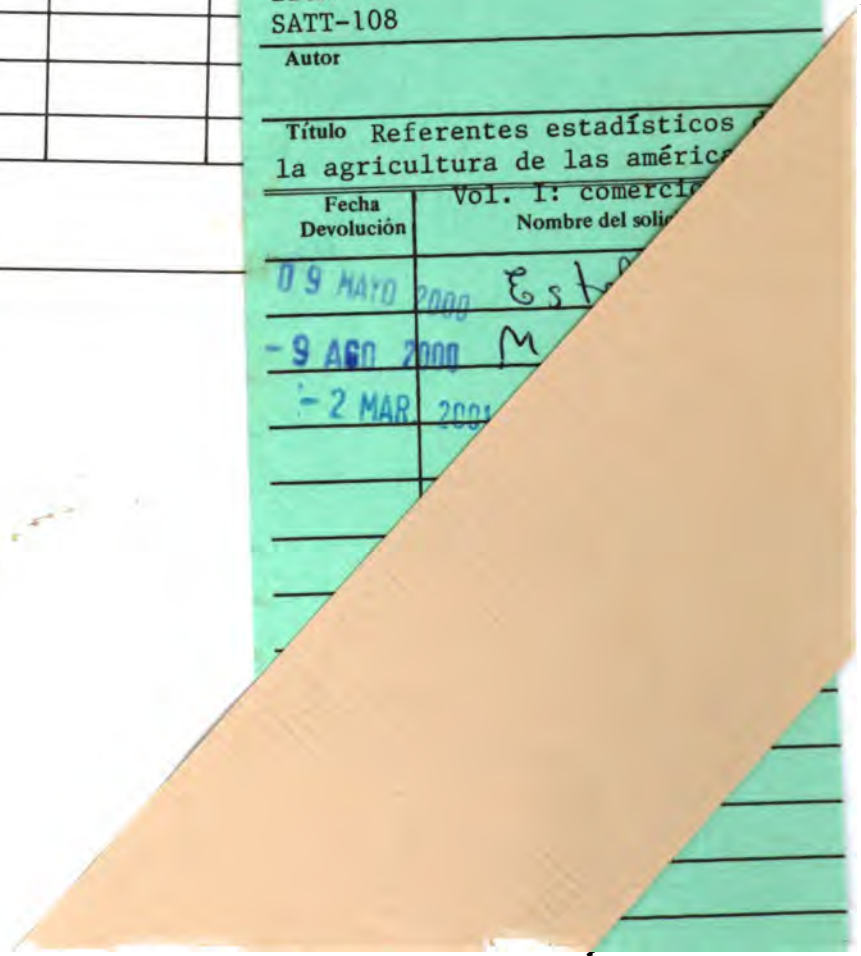

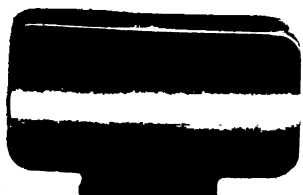
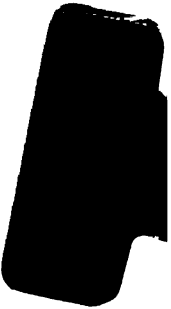

INSTITUTO INTERAMERICANO DE COOPERACION PARA LA AGRICULTURA SEDE CENTRAL
Apdo. 55-2200 Coronado, Costa Rica / Tel.: (506) 229-02-22 Fax (506) 229-37-41, 229-26-59 /
Dirección Electrónica (Internet) licaHQ@ica.ac.cr

