



UNIÓN EUROPEA



COSECHA DE AGUA



Es una técnica que consiste en recolectar y almacenar el agua de lluvia o de la escorrentía superficial para su uso posterior en actividades como el consumo humano, la agricultura, la forestación, la acuicultura o la industria.

2

Determinación del tipo de terreno para cálculos de talud.



4

Construcción de muros.



6

Características de evapotranspiración de la zona.

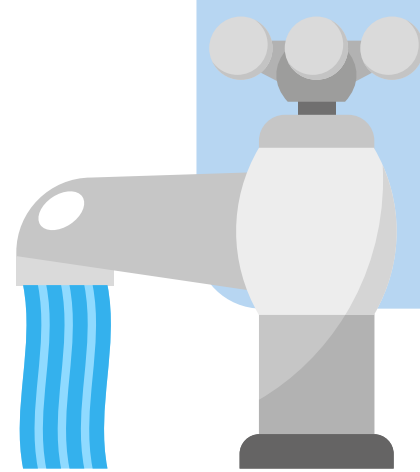
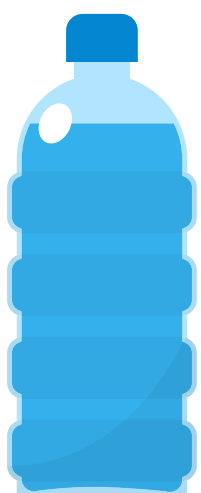

1

Determinación de si este es sobre el suelo o bajo el suelo, de acuerdo a la topografía.



3

Determinación de largo, ancho y profundidad.

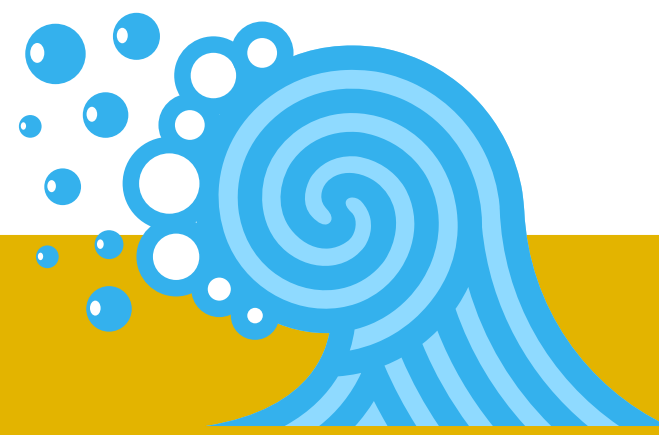

5

Recolecta de escorrentías en las zonas.



7

Demanda de agua de animales y pastos de corte, o como complemento.