IICA

INSTITUTO INTERAMERICANO DE COOPERACION PARA LA AGRICULTURA
OEA

35 años en Ecuador
1968 - 2003

CONSTRUYENDO POSICIONES COMPETITIVAS

Ecuador, 2003

prodar

BANANO SANO
ES SANIBANANO
ECUADOR
MAG - SESA - IICA

IICA MCCH

AGROMEDIATECA
IICA ECUADOR

Saninet

Elementos estratégicos de la cadena agroalimentaria

Enfoque

SISTEMA AGROALIMENTARIO

Se define como la totalidad de flujos de bienes y servicios que concurren a la satisfacción de una función alimentaria en un espacio geográfico.

Proceso

PARTICIPACION DE LOS ACTORES

Se consideran como los responsables de asegurar que los cambios concertados hacia una mayor competitividad, produzcan su efecto a lo largo de la cadena.

Resultado

VISION COMPARTIDA DEL FUTURO

Identificación de principios y acciones para construir el perfil futuro de la cadena agroalimentaria.

Proceso de construcción de posiciones competitiva

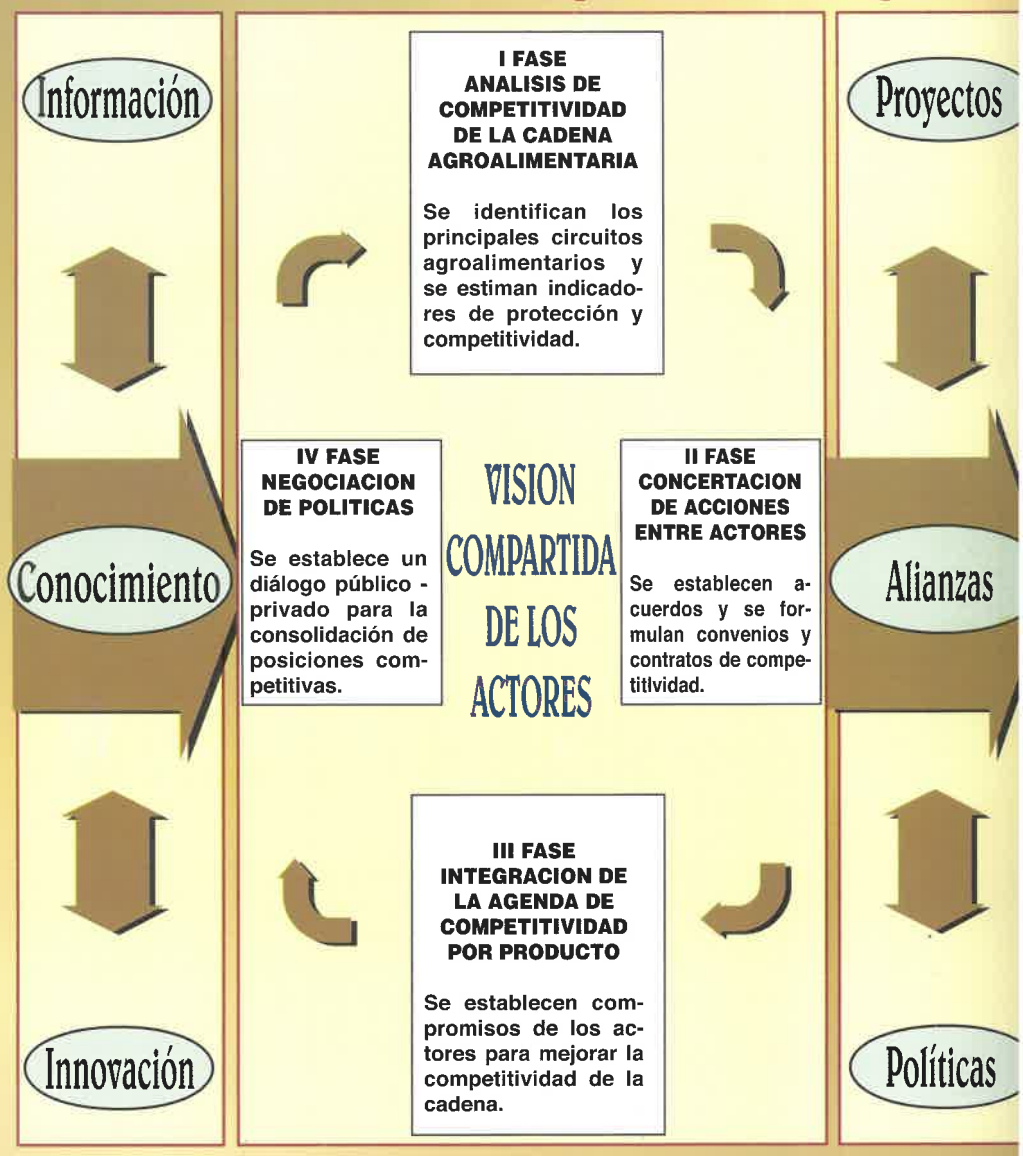

Competitividad Sectorial

Capacidad de los actores por producto para colocar los bienes que producen, comercializan o industrializan bajo condiciones de competencia, de tal manera que se traduzca en beneficio de la población.

CADENA CAFETAL - MOLINO - CAFETERIA

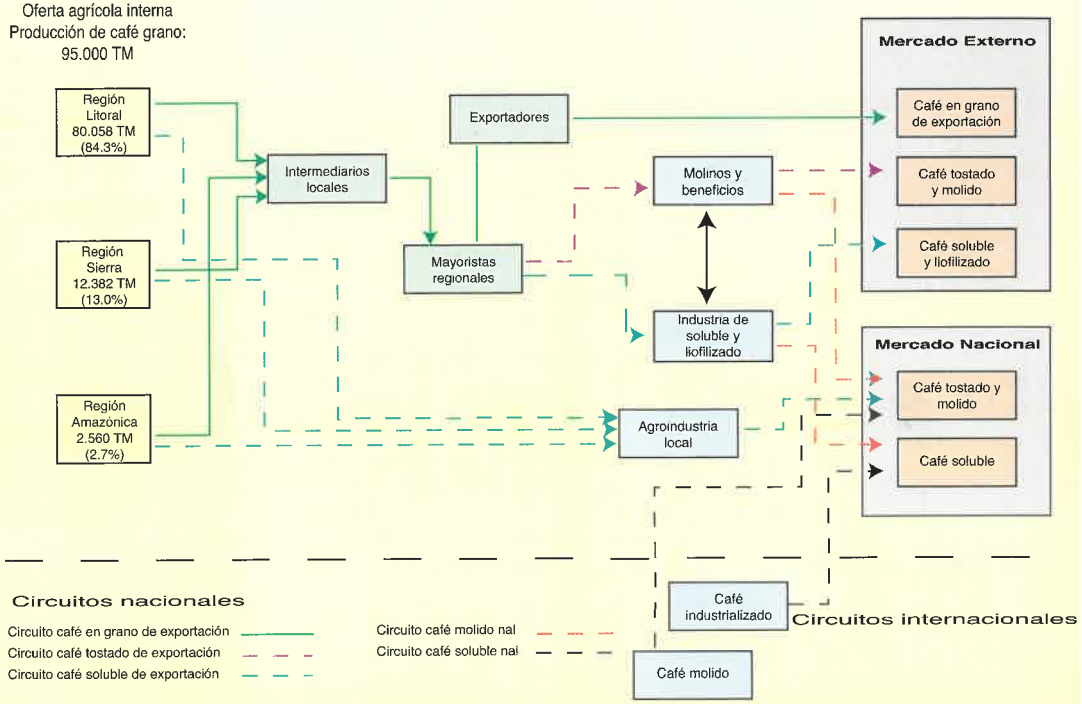

Publicaciones

- **Enfoque participativo para el desarrollo de la competitividad de los sistemas agroalimentarios. 1999. CADIAC.**
- **Método computarizado para el análisis cuantitativo de sistemas agroalimentarios. 1999. CADIAC.**
- **Metodología para la elaboración de tipología de actores. 1998. CADIAC.**
- **Instrumentos metodológicos de apoyo a la reconversión productiva. 1999. CADIAC.**
- **Diseño de estrategias de negociación comercial para productos agroalimentarios sensitivos. Un enfoque basado con la metodología de análisis de cadena. 2002. CADIAC.**
- **El agronegocio y la empresa agropecuaria frente al siglo XXI. 2002.**

IICA. Oficina Ecuador
Mariana de Jesús E7-157 y La Pradera, apartado 17-03-00201,
Quito - Ecuador, teléfonos: 2563 073, 2225 697, 2227 194,
fax: (5932) 2563 172, e-mail: ecuador@iica.org.ec
www.iica.org.ec