

MINISTERIO DE AGRICULTURA Y GANADERIA
CENTRO DE TECNOLOGIA AGRICOLA
DIVISION DE EXTENSION AGRICOLA

Centro Interamericano de
Documentación e
Información Agrícola

03 OCT 1986

IICA - CIDIA

COO
1018
C.1

INSTRUMENTACION E INTEGRACION
DE LA ENTREGA DE SERVICIOS A LA
PRODUCCION AGROPECUARIA



MODULO DE PRODUCCION
TOMATE/HUMEDAD

REGION: I ZONA: I AREA: SANTA ANA SUR Y
AHUACHAPAN NORTE

IICA
COO
1018
C.1



INSTITUTO INTERAMERICANO DE COOPERACION PARA LA AGRICULTURA

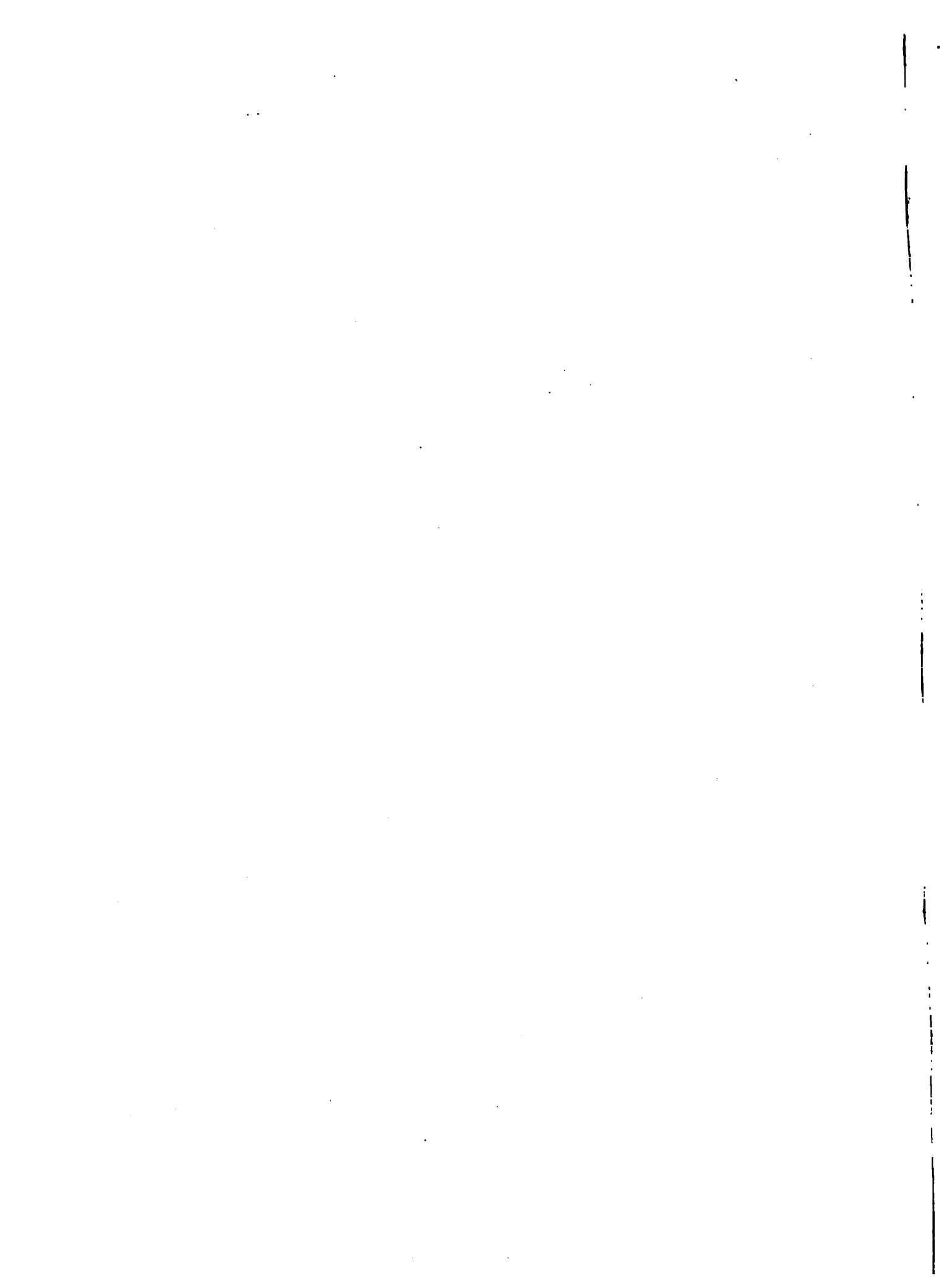

MINISTERIO DE AGRICULTURA Y GANADERIA

CENTRO DE TECNOLOGIA AGRICOLA

DIVISION DE EXTENSION AGRICOLA

Centro Interamericano de
Documentación e
Información Agrícola

03 OCT 1986

IICA — CIDIA

**INSTRUMENTACION E INTEGRACION
DE LA ENTREGA DE SERVICIOS A LA
PRODUCCION AGROPECUARIA**

**MODULO DE PRODUCCION
TOMATE/HUMEDAD**

**REGION: I ZONA: 1 AREA: SANTA ANA SUR Y
AHUACHAPAN NORTE**



INSTITUTO INTERAMERICANO DE COOPERACION PARA LA AGRICULTURA

SAN SALVADOR,

EL SALVADOR, C.A.

ABRIL, 1984

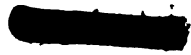

00000000

P R E S E N T A C I O N

Este documento es uno de los instrumentos básicos desarrollados y utilizados por el Proyecto "Instrumentación e Integración de la Entrega de Servicios a la Producción Agropecuaria" de la Oficina del IICA en El Salvador. El Proyecto se encuentra bajo la responsabilidad del Especialista en Producción Agrícola, Ing. Benjamín Gallegos Jáuregui; ha sido desarrollado para lograr la integración, difusión y adopción de la tecnología adecuada para la producción, y constituye el punto de partida para la integración sistemática de la entrega de los servicios directos que el Sector Público Agropecuario presta al agricultor.

En la preparación de los instrumentos del Sistema, participa activamente personal técnico de la División de Extensión del Centro Nacional de Tecnología Agrícola -CENTA- y, en forma particular, el personal técnico de las Agencias de Extensión, quien es el responsable de su aplicación en el campo. Constituye también una importante demostración de la estrecha colaboración entre un servicio oficial como es la División de Extensión del CENTA y un organismo internacional, en la consecución de los altos objetivos señalados para el agro salvadoreño.

El Módulo de Producción, constituye una guía técnica básica en donde se presenta la tecnología integrada requerida para desarrollar en forma sistemática y oportuna las actividades agrícolas para una manzana del cultivo a que se refiere, en las condiciones ecológicas particulares del área o región específica.

La tecnología que se presenta es la que se encontró disponible en fuentes especializadas del Servicio de Extensión Agrícola del CENTA, y está basada en las experiencias del cultivo en la misma región del país.

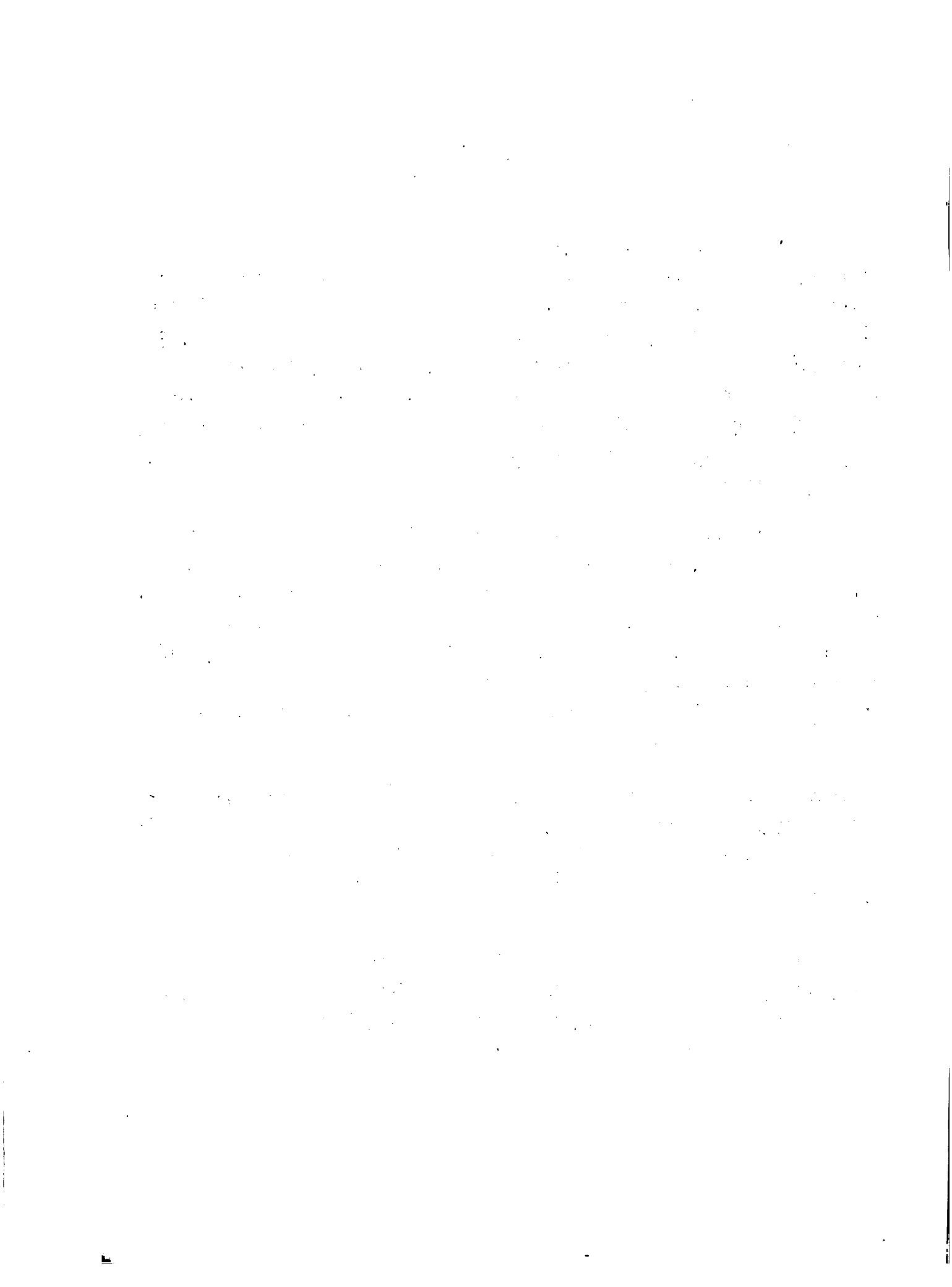

Su contenido se debe mantener en permanente actualización; especialmente, en lo que se refiera a los componentes tecnológicos que se entregan en el nivel de la tecnología misma y en cuanto a lo que significan los costos en su ejecución, los que, sin duda, varían en el tiempo.

Para preparar con un Módulo de Producción el segundo instrumento, el Plan de Producción a nivel de empresa, finca o plantación, se recomienda:

- a) Utilizar los mismos formatos de las hojas de tecnología, de presupuesto anual y la del presupuesto anual integrado, la del Programa de Fertilización, Control Integrado de Plagas y Enfermedades, los Resúmenes de Costos, Mano de Obra, Materiales y Equipo y la Programación Gráfica de las Actividades.
- b) Multiplicar las cifras indicadas en el Módulo por el área que se desea sembrar, teniendo cuidado de hacerlo sólo con aquellos componentes que deben cambiar con el incremento o disminución del área de cultivo.

La evaluación de la aplicación de los Planes de Producción en el campo, se logra simultáneamente con el seguimiento de las actividades agrícolas que realizan los agentes de extensión, a través de las Hojas de Evaluación, que permiten además verificar el logro de los objetivos conjuntamente con los agricultores.

Los logros que se pretenden alcanzar con la aplicación del Sistema son:

- a) Asegurar el apoyo técnico que el agente de cambio requiere para la capacitación de agricultores;
- b) Asegurar el éxito empresarial de la unidad agrícola;
- c) Ejecutar y supervisar la inversión y asegurar la recuperación del capital invertido y el pago del crédito agrícola;



- d) Facilitar la difusión controlada de la tecnología integrada de producción;
y
- e) Consolidar la integración de la entrega de los servicios de apoyo a la producción para mejorar los ingresos del productor y su familia.

Finalmente, se debe indicar que este documento es uno de los productos de la capacitación en servicio a través del método de enseñanza-aprendizaje que el Proyecto ofrece a técnicos del Sector Público Agropecuario.

Raúl Soikes
Director de la Oficina del IICA
en El Salvador

R E C O N O C I M I E N T O

Se deja constancia del valioso aporte para la preparación de este documento de los señores:

Agr. José Ricardo Medrano A.

Agr. José Arnolfo Galdamez R.

Igualmente se desea reconocer el apoyo en la revisión de la información y del trabajo de cálculo al Agrónomo Rolando Contreras, Coordinador de Extensión para el Area-Laboratorio de la Región I del Proyecto, así como el eficiente y valioso aporte de las secretarias de la Oficina del IICA en El Salvador, señora María Luisa Méndez de Quiñónez y señorita Laura Angélica Guillén Ticas.



| | | |
|--|--|---|
| MAG/CENTA-CDG PROYECTO IICA Extensión Integrada El Salvador. 1984 | PLAN DE PRODUCCION Hoja de Tecnologia | Doc. <u>TOMATE</u> Fecha <u>ABRIL/84</u> Hoja <u>1</u> de <u>24</u> hojas Referencia <u>1</u> Doc.: <u>TOMATE</u> Re: <u>1</u> |
|--|--|---|

| | | |
|--------------------------------|---|-----------------|
| CULTIVO TOMATE (SECANO) | ACTIVIDAD PREPARAR SUELO SEMILLERO | AÑO 1984 |
|--------------------------------|---|-----------------|

DESCRIPCION

Se ropturará el suelo en forma manual, procurando dejar el suelo con buena soltura y mullimiento, preparando un área de 30 m², dando un distanciamien to de 10 cm entre surcos y a chorrillo

PERIODICIDAD/DURACION

Octubre: 1 día Primera semana

| | |
|--|---------------------------|
| MANO DE OBRA Dos jornales a ¢ 7.56 c/u | TOTALES ¢ 15.12 |
|--|---------------------------|

MATERIALES

| | |
|---|--|
| EQUIPO 2 piochas 2 azadones 1 rastrillo | } Suponiendo que ya lo tiene el agricultor |
|---|--|

RECOMENDACIONES/OBSERVACIONES

| | E | F | M | A | M | J | J | A | S | O | N | D | TOTALES |
|------------------------|---|---|---|---|---|---|---|---|---|-------|---|---|---------|
| Mano de obra | | | | | | | | | | 5.12 | | | ¢ 15.12 |
| Materiales | | | | | | | | | | | | | |
| Equipo | | | | | | | | | | | | | |
| TOTALES POR MES | | | | | | | | | | 15.12 | | | ¢ 15.12 |

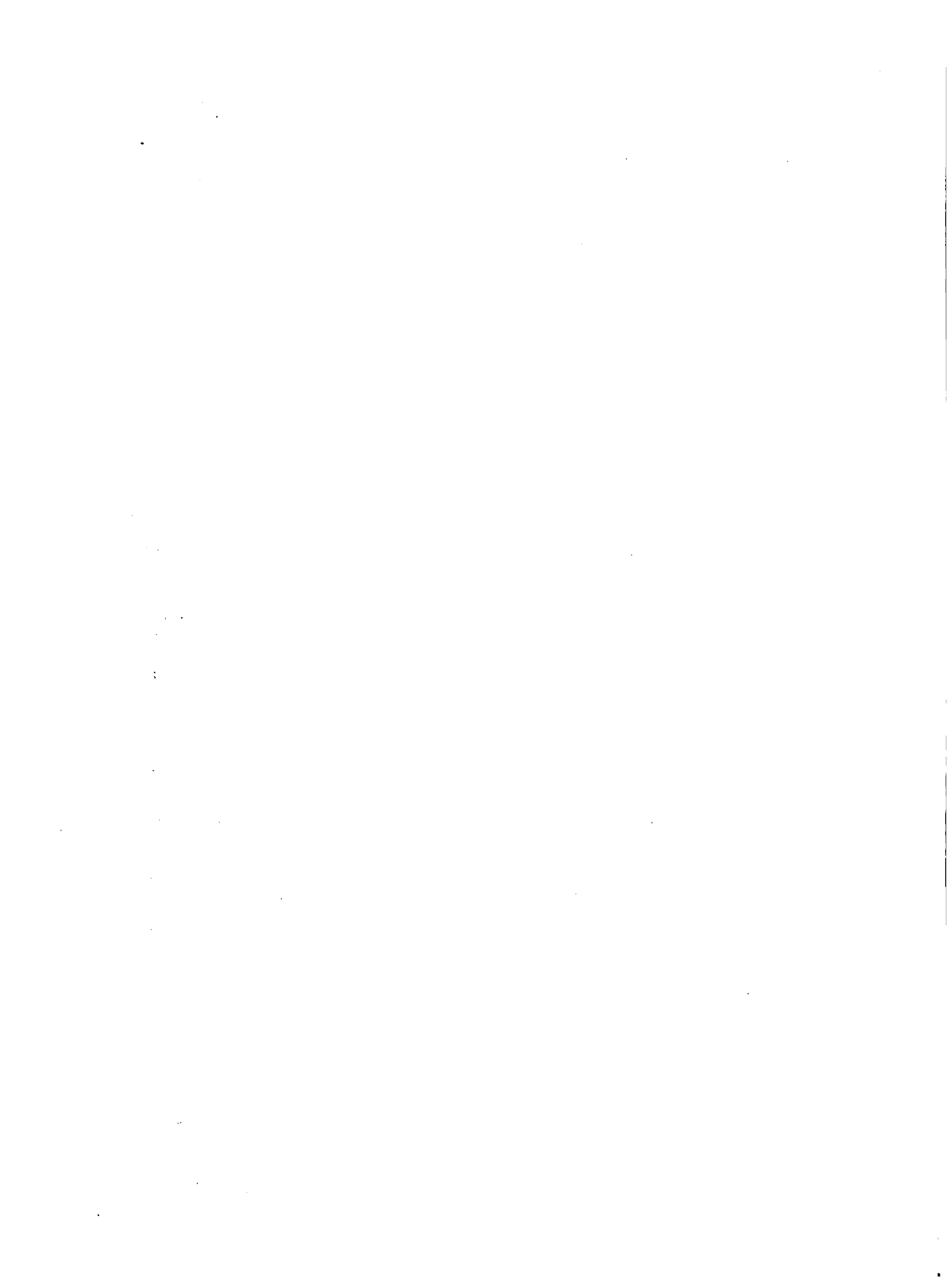

INAG/CENTA-CDG
 PROYECTO IICA
 Extensión Integrada
 El Salvador. 1984

PLAN DE PRODUCCION
 Hoja de Tecnología

Doc. TOMATE Fecha ABRIL/84
 Hoja 2 de 24 hojas
 Referencia 2
 Doc.: TOMATE Re: 2

CULTIVO TOMATE ACTIVIDAD HECHURA DE ERAS (TABLONES) AÑO 1984

DESCRIPCION

Hacer una era de 30 metros cuadrados, dándole 30 metros de largo por un metro de ancho y 20 centímetros de alto sobre el nivel del suelo; proteger los bordes con vara de bambú para evitar el desbordamiento de la era.

PERIODICIDAD/DURACION

Dos días de octubre

MANO DE OBRA

2 jornales a ₡ 7.56 c/jornal

TOTALES

₡ 15.12

MATERIALES

6 varas de bambú de 5 metros de largo cada uno

₡ 15.00

EQUIPO

2 azadones (ya los tiene el agricultor)

RECOMENDACIONES/OBSERVACIONES

| | E | F | M | A | M | J | J | A | S | O | N | D | TOTALES |
|------------------------|---|---|---|---|---|---|---|---|---|--------------|---|---|----------------|
| Mano de obra | | | | | | | | | | 15.12 | | | ₡ 15.12 |
| Materiales | | | | | | | | | | 15.00 | | | 15.00 |
| Equipo | | | | | | | | | | | | | |
| TOTALES POR MES | | | | | | | | | | 30.12 | | | ₡ 30.12 |

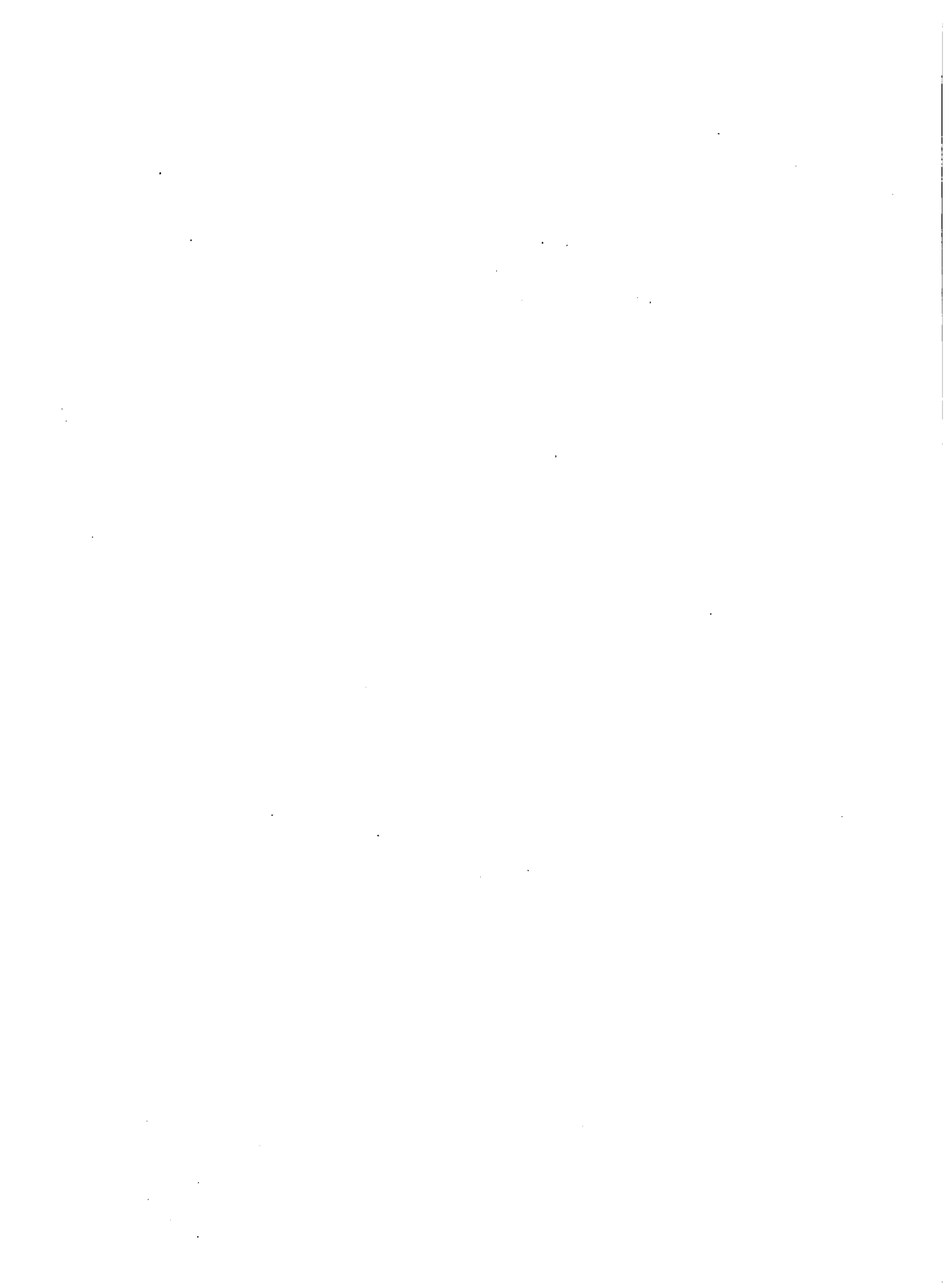

| | | | |
|--|--|--------------|----------------|
| MAG/CENTA-LDG PROYECTO IICA Extensión Integrada El Salvador. 1984 | PLAN DE PRODUCCION Hoja de Tecnología | Doc. TOMATE | Fecha ABRIL/84 |
| | | Hoja 3 | de 24 hojas |
| | | Referencia | |
| | | Doc.: TOMATE | Re: 3 |

| | | |
|----------------|--|----------|
| CULTIVO TOMATE | ACTIVIDAD DESINFECCION SUELO SEMILLERO | ARO 1984 |
|----------------|--|----------|

DESCRIPCION

Aplicar 3 libras de Bromuro de metilo a la era de 30 metros para prevenir el mal del talluelo y daños de insectos del suelo en el semillero.

Tapar la era con el polietileno para evitar la fuga del gas y así, el producto pueda ejercer una mejor acción.

PERIODICIDAD/DURACION

Un día de la primera semana de octubre

| | | |
|---------------------|-----------------------------------|----------------|
| <u>MANO DE OBRA</u> | | <u>TOTALES</u> |
| | 2 jornales a ₡ 7.56 (uno por día) | ₡ 15.12 |

| | | |
|-------------------|--|---------|
| <u>MATERIALES</u> | | |
| | 15 libras polietileno a ₡ 4.00 | ₡ 60.00 |
| | 2 libras alambre N° 14 a ₡ 2.00 c/libra | 4.00 |
| | 3 libras bromuro de metilo a ₡ 11.00 c/libra | 33.00 |
| | | ₡ 97.00 |

| | | |
|---------------|---|--------|
| <u>EQUIPO</u> | | |
| | Un aplicador (puede fabricarlo el agricultor sin incurrir en mayor gasto) | ₡ 2.00 |

RECOMENDACIONES/OBSERVACIONES

Dejar tapado el semillero 48 horas, transcurrido este tiempo retirar el polietileno y picar la tierra para eliminar los residuos del gas que hayan quedado. Sembrar 24 horas después.

| | E | F | M | A | M | J | J | A | S | O | N | D | TOTALES |
|-----------------|---|---|---|---|---|---|---|---|---|--------|---|---|----------|
| Mano de obra | | | | | | | | | | 15.12 | | | ₡ 15.12 |
| Materiales | | | | | | | | | | 97.00 | | | 97.00 |
| Equipo | | | | | | | | | | 2.00 | | | 2.00 |
| TOTALES POR MES | | | | | | | | | | 114.12 | | | ₡ 114.12 |

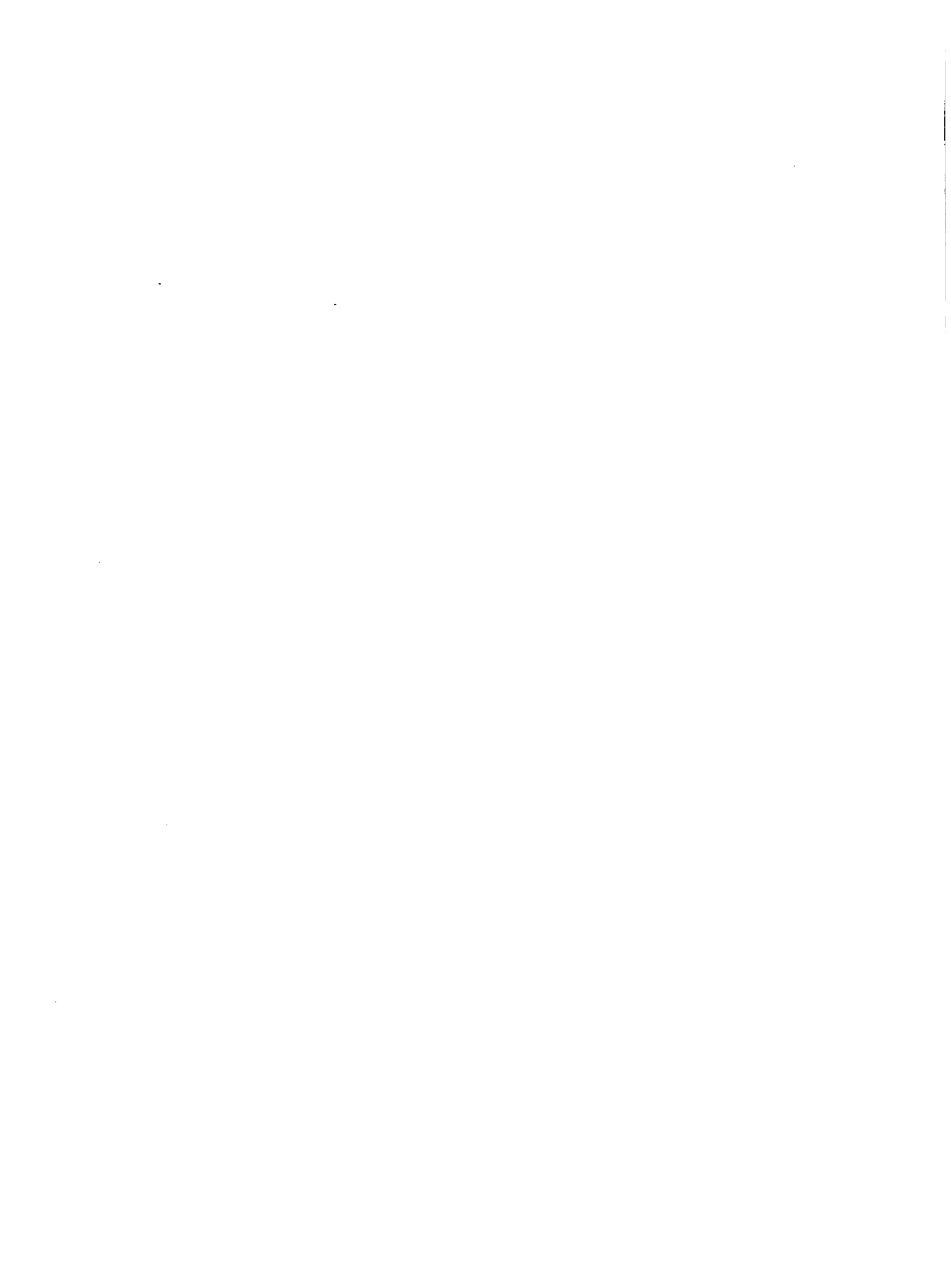

MAG/CENTA-CDG
 PROYECTO IICA
 Extensión Integrada
 El Salvador. 1984

PLAN DE PRODUCCION
 Hoja de Tecnología

Doc. TOMATE Fecha ABRIL/84
 Hoja 4 de 24 hojas
 Referencia _____
 Doc.: TOMATE Re: 4

CULTIVO TOMATE

ACTIVIDAD SIEMBRAS Y FERTILIZACION/SEMILLERO

AÑO 1984

DESCRIPCION

Se realizará haciendo surcos transversales a la era, dando 10 cm entre surcos, colocando las semillas a chorrillo.

El fertilizante se coloca con bandas paralelas al surco de siembra, utilizando 5 lb de fórmula 16-20-0.

PERIODICIDAD/DURACION

Octubre 1 día

MANO DE OBRA

Un jornal 1 día ₡ 7.56

TOTALES

₡ 7.56

MATERIALES

Semilla 8 onzas c/u ₡ 5.00

Fórmula 16-20-0 5 lb c/u ₡ 0.36

₡ 40.00

1.80

EQUIPO

Un escantillón (1.20 m de largo)

Un marcador.

RECOMENDACIONES/OBSERVACIONES

La semilla utilizada será certificada. Variedad Santa Cruz.

| | E | F | M | A | M | J | J | A | S | O | N | D | TOTALES |
|------------------------|---|---|---|---|---|---|---|---|---|--------------|---|---|--------------|
| Mano de obra | | | | | | | | | | 7.56 | | | ₡ 7.56 |
| Materiales | | | | | | | | | | 41.80 | | | 41.80 |
| Equipo | | | | | | | | | | | | | |
| TOTALES POR MES | | | | | | | | | | 49.36 | | | 49.36 |



| | | |
|--|--|--|
| MAR/CENTA-CDG PROYECTO IICA Extensión Integrada El Salvador. 1984 | PLAN DE PRODUCCION Hoja de Tecnología | Doc. TOMATE Fecha ABRIL/84 |
| | | Hoja <u>5</u> de <u>24</u> hojas Referencia _____ Doc.: TOMATE Re: 5 |

| | | |
|-----------------------|--|-----------------|
| CULTIVO TOMATE | ACTIVIDAD COBERTURA Y RIEGO SEMILLERO | AÑO 1984 |
|-----------------------|--|-----------------|

DESCRIPCION

Después de la siembra se procederá al tapado y riego de eras (tablones), usando zacate seco.

Posteriormente se aplicará riego.

Se colocará una capa de zacate sobre la era para proteger a la semilla del golpe del agua de riego y evitar que ésta sea descubierta. Retirar el zacate al comenzar a germinar la semilla.

PERIODICIDAD/DURACION

Octubre (20 días)

| | | |
|---------------------|-----------------------------|---------------------------|
| MANO DE OBRA | 6 jornales: @ 7.56 cada uno | TOTALES @ 45.36 |
|---------------------|-----------------------------|---------------------------|

| | | |
|-------------------|--|--------|
| MATERIALES | 15 manojos de zacate a @ 0.50 cada uno | @ 7.50 |
|-------------------|--|--------|

| | | |
|---------------|--|--|
| EQUIPO | 1 regadera (ya lo tiene el agricultor) | |
|---------------|--|--|

RECOMENDACIONES/OBSERVACIONES

| | E | F | M | A | M | J | J | A | S | O | N | D | TOTALES |
|------------------------|---|---|---|---|---|---|---|---|---|--------------|---|---|--------------|
| Mano de obra | | | | | | | | | | 45.36 | | | @ 45.36 |
| Materiales | | | | | | | | | | 7.50 | | | 7.50 |
| Equipo | | | | | | | | | | | | | |
| TOTALES POR MES | | | | | | | | | | 52.86 | | | 52.86 |

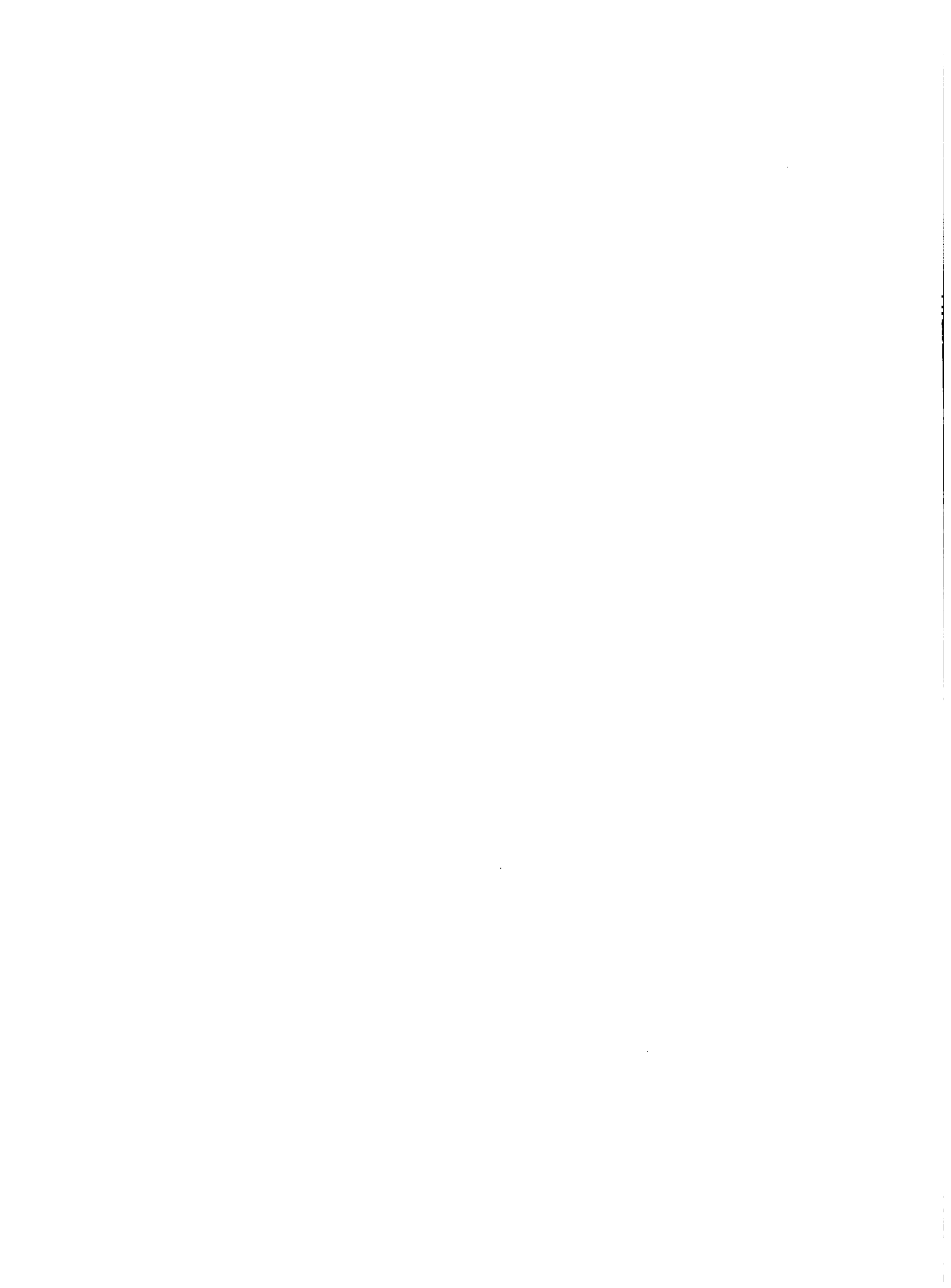

MAG/CENTA-CDG
 PROYECTO IICA
 Extensión Integrada
 El Salvador. 1984

PLAN DE PRODUCCION
 Hoja de Tecnología

Doc. TOMATE Fecha ABRIL/84
 Hoja 6 de 24 hojas
 Referencia _____
 Doc.: TOMATE Re: 6

CULTIVO TOMATE

ACTIVIDAD PESTICIDAS/SEMILLERO

AÑO 1984

DESCRIPCION

Las plantitas pasan en el semillero durante 30 días y deben prevenirse del ataque de plagas y enfermedades del follaje, aplicando Tamaron 600 + Antracol, en 3 aplicaciones:

Tamaron 5 cc/galón de agua
 Antracol 6 gr/galón de agua

La 1a. aplicación inmediatamente después de colocada la capa de zacate, las otras dos aplicaciones, realizarlas cada 8 días.

EFECTIVIDAD/DURACION

Octubre (tres aplicaciones)

ESTADO DE OBRA

Tres jornales cada uno ¢ 7.56

TOTALES

¢ 22.68

MATERIALES

1 litro Tamaron 600 ¢ 34.20

¢ 34.20

1 kilo Antracol ¢ 20.00

20.00

EQUIPO

1 Bomba de mochila - vida útil de bomba de mochila: 4 años
 Costo por año:

¢ 93.75

RECOMENDACIONES/OBSERVACIONES

| | E | F | M | A | M | J | J | A | S | O | N | D | TOTALES |
|-----------------|---|---|---|---|---|---|---|---|---|--------|---|---|---------|
| Estado de obra | | | | | | | | | | 22.68 | | | ¢ 22.68 |
| Materiales | | | | | | | | | | 54.20 | | | 54.20 |
| Equipo | | | | | | | | | | 93.75 | | | 93.75 |
| TOTALES POR MES | | | | | | | | | | 170.63 | | | 170.63 |

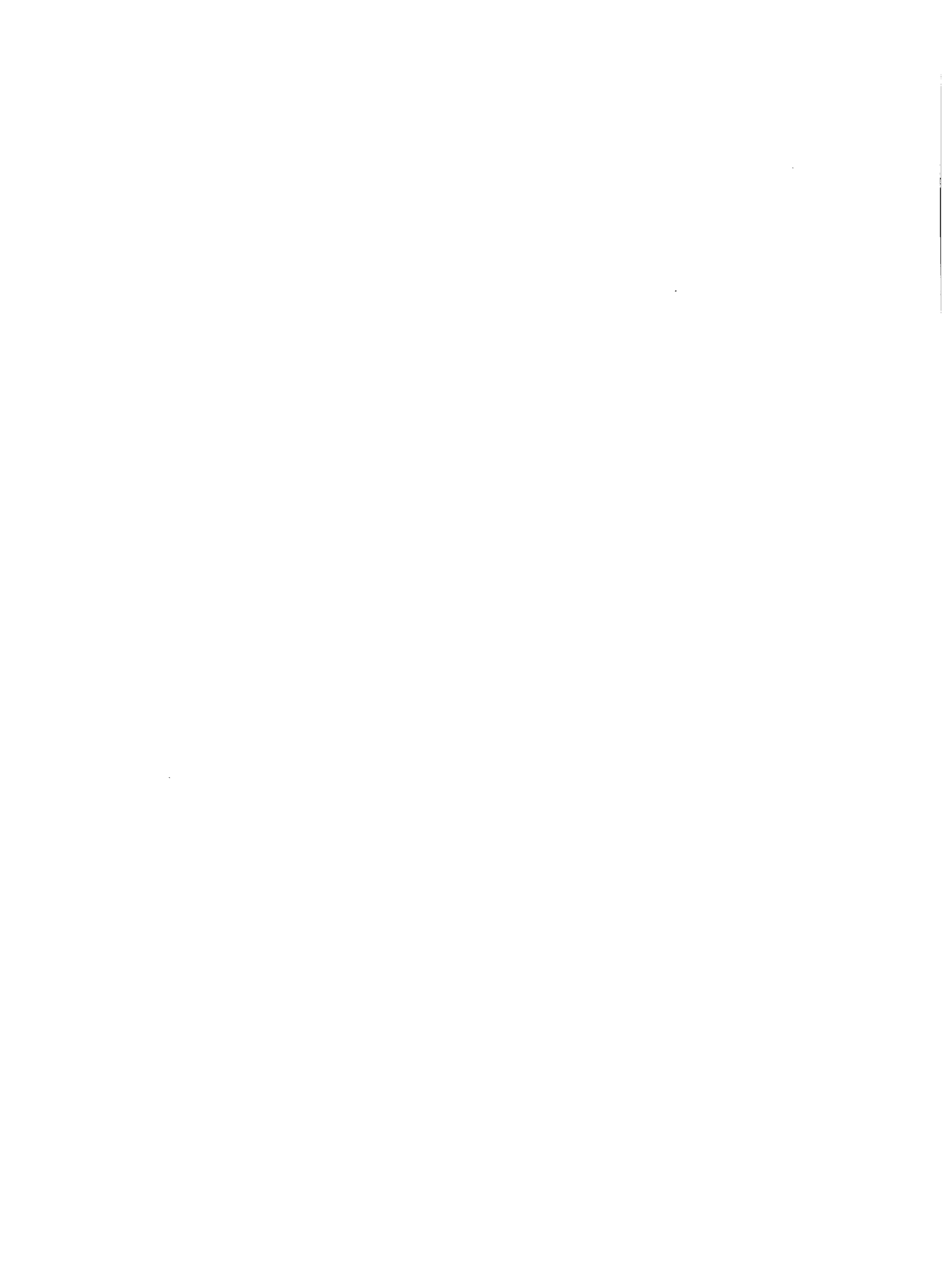

CULTIVO TOMATE

ACTIVIDAD PREPARAR TERRENO PARA TRASPLANTE

AÑO 1984

DESCRIPCION

Se dará un paso de arado y dos de rastra para dejar el suelo suelto y bien mullido.

0.40 cm de profundidad aradura.

Se debe tener muy en cuenta la humedad del suelo para que el trabajo de la maquinaria sea bien efectivo.

PERIODICIDAD/DURACION

Octubre (tercera semana)

MANO DE OBRA

3 jornales

TOTALES

¢ 22.6

MATERIALES

EQUIPO

Contratado:

1 paso arado = ¢ 60.00

2 rastra = ¢ 40.00 c/u (¢ 80.00)

¢ 140.00

RECOMENDACIONES/OBSERVACIONES

Profundidad de aradura no menor de 0.40 cm, usar rastra pesada y liviana.

| | E | F | M | A | M | J | J | A | S | O | N | D | TOTALES |
|------------------------|---|---|---|---|---|---|---|---|---|-------|---|---|---------|
| Mano de obra | | | | | | | | | | 22.68 | | | ¢ 22.68 |
| Materiales | | | | | | | | | | | | | |
| Equipo | | | | | | | | | | 40.00 | | | 140.00 |
| TOTALES POR MES | | | | | | | | | | 62.68 | | | 162.68 |

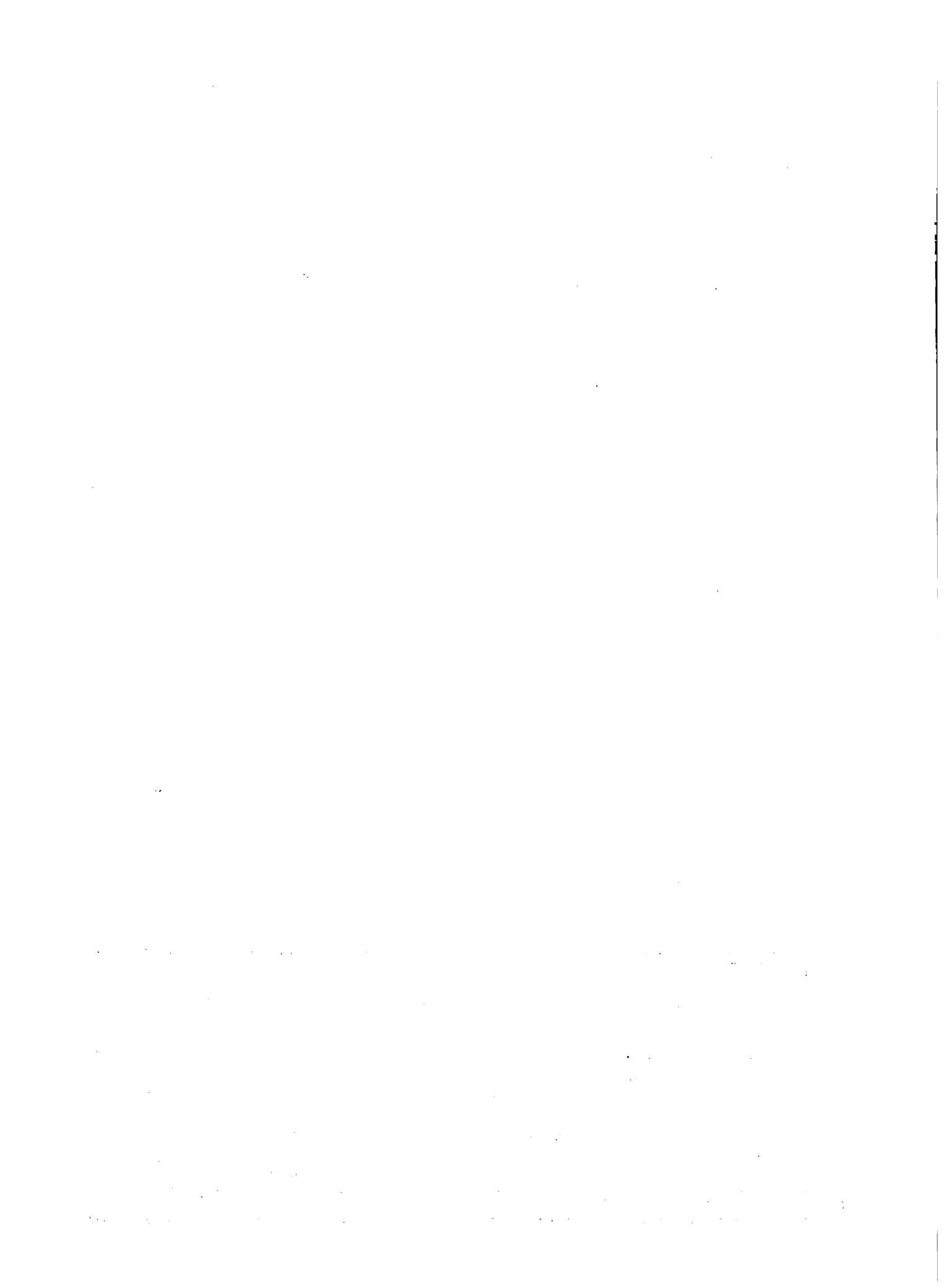

CULTIVO TOMATE

ACTIVIDAD TRASPLANTE

AÑO 1984

DESCRIPCION

Este se hará 4 semanas después de hecho el semillero (15 - 20 cm altura de la plantita).

Distanciamientos: 0.70 metros entre hileras o surcos, colocando 1 planta cada 25 cm.

Se aplicará a cada planta 5 gr de Furadan 5% para controlar insectos del suelo.

PERIODICIDAD/DURACION

Noviembre (primera semana)

MANO DE OBRA

16 jornales a ¢ 7.56 cada uno

TOTALES

¢ 120.96

MATERIALES

10 kg de Furadan 5% a ¢ 9.05 cada kg.

1 lb de pita: ¢ 5.00

¢ 90.50

5.00

EQUIPO

8 espátulas

4 azadones

Suponer ya los tiene el agricultor

RECOMENDACIONES/OBSERVACIONES

| | E | F | M | A | M | J | J | A | S | O | N | D | TOTALES |
|-----------------|---|---|---|---|---|---|---|---|---|---|--------|---|----------|
| Mano de obra | | | | | | | | | | | 120.96 | | ¢ 120.96 |
| Materiales | | | | | | | | | | | 95.50 | | 95.50 |
| Equipo | | | | | | | | | | | | | |
| TOTALES POR MES | | | | | | | | | | | 216.46 | | ¢ 216.46 |

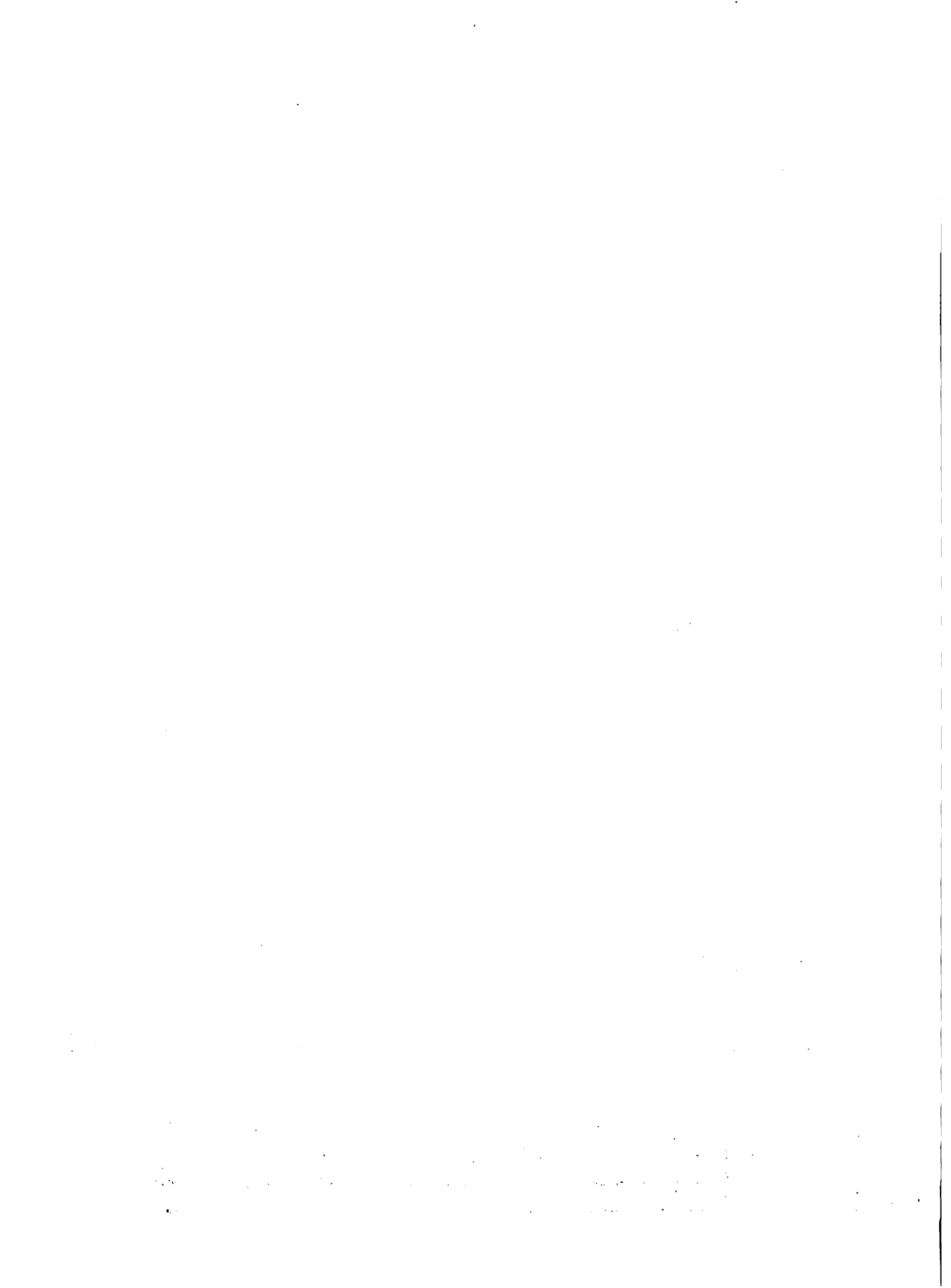

| | | | |
|--|--|--------------|----------------|
| MAG/CENTA-CDG PROYECTO IICA Extensión Integrada El Salvador, 1984 | PLAN DE PRODUCCION Hoja de Tecnología | Doc. TOMATE | Fecha ABRIL/84 |
| | | Hoja 9 | de 24 hojas |
| | | Referencia | |
| | | Doc.: TOMATE | Re: 9 |

| | | |
|----------------|---|----------|
| CULTIVO TOMATE | ACTIVIDAD FERTILIZACION Y ADQUISICION FERT. | ARO 1984 |
|----------------|---|----------|

DESCRIPCION

Se aplicarán 5 qq de Fórmula 16-20-0 una semana después del trasplante, calculando ½ onza por planta. Además, 30 días después se aplicarán 5 qq de Sulfato de Amonio en bandas.

PERIODICIDAD/DURACION

Noviembre 2a. semana y diciembre 2a. semana

| MANO DE OBRA | TOTALES |
|--|---------|
| Primera fertilización: 3 jornales a ¢ 7.56 c/u | ¢ 22.68 |
| Segunda fertilización: 3 jornales a ¢ 7.56 c/u | 22.68 |

| MATERIALES | TOTALES |
|---------------------------------------|----------|
| 5 qq Fórmula 16-20-0 a ¢ 36.00 c/qq | ¢ 180.00 |
| 5 qq Sulfato de Amonio a ¢ 18.00 c/qq | 90.00 |

| EQUIPO | TOTALES |
|--|---------|
| 3 huacales plásticos de 25 lb c/u a ¢ 8.00 c/u | ¢ 24.00 |
| 3 botes vacíos de ½ onza a ¢ 0.25 c/u | 0.75 |
| Transporte de fertilizante | 6 |

RECOMENDACIONES/OBSERVACIONES

La adquisición de fertilizantes se hará todo en el mes de noviembre.

| | E | F | N | A | M | J | J | A | S | O | N | D | TOTALES |
|------------------------|---|---|---|---|---|---|---|---|---|---|--------|-------|---------|
| Mano de obra | | | | | | | | | | | 22.68 | 22.68 | ¢ 45.36 |
| Materiales | | | | | | | | | | | 270.00 | | 270.00 |
| Equipo | | | | | | | | | | | 30.75 | | 30.75 |
| TOTALES POR MES | | | | | | | | | | | 323.43 | 22.68 | 346.11 |

MAG/CENTA-CDG
 PROYECTO IICA
 Extensión Integrada
 El Salvador. 1984

PLAN DE PRODUCCION
 Hoja de Tecnología

Doc. TOMATE Fecha ABRIL/84
 Hoja 10 de 24 hojas
 Referencia 10
 Doc.: TOMATE Re: 10

CULTIVO TOMATE ACTIVIDAD ADQUISICION DE PESTICIDAS AÑO 1984

DESCRIPCION Para prevenir plagas y enfermedades del follaje, adquirir los siguientes
 pesticidas:
 FOLIMAT 800
 DECIS
 MANZATE 200
 DICONIL
 FURADAN 5%

PERIODICIDAD/DURACION
 Octubre

MANO DE OBRA **TOTALES**

MATERIALES

| | | | |
|------------------|---|-------------|----------|
| 4 lt Folimat 800 | a | Q 34.20 c/u | Q 136.80 |
| 2 lt Decis | a | 29.25 c/u | 58.50 |
| 2 kg Manzate 200 | a | 18.90 c/u | 37.80 |
| 2 kg Diconil | a | 65 kg | 130.00 |

EQUIPO
 Transporte de pesticidas
5

RECOMENDACIONES/OBSERVACIONES

| | E | F | M | A | M | J | J | A | S | O | N | D | TOTALES |
|------------------------|---|---|---|---|---|---|---|---|---|--------|---|---|----------|
| Mano de obra | | | | | | | | | | | | | |
| Materiales | | | | | | | | | | 363.10 | | | Q 363.10 |
| Equipo | | | | | | | | | | 5 | | | 5 |
| TOTALES POR MES | | | | | | | | | | 368.10 | | | 368.10 |

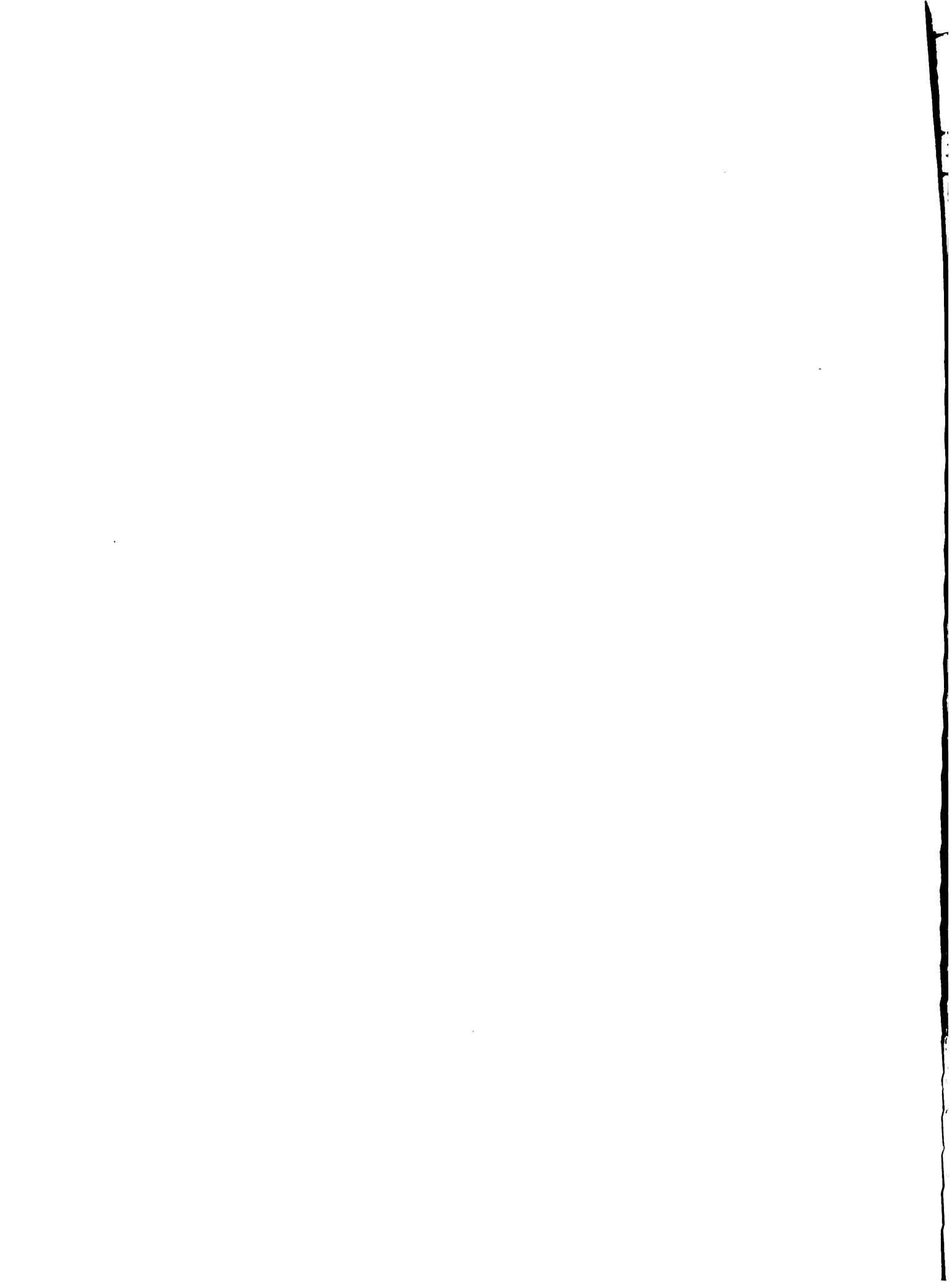

| | | |
|---|--|--|
| INAG/CENTA-CDG PROYECTO IICA Extensión Integrada El Salvador. 1984 | PLAN DE PRODUCCION Hoja de Tecnologia | Doc <u>TOMATE</u> Fecha <u>ABRIL/84</u> |
| | | Hoja <u>11</u> de <u>24</u> hojas Referencia _____ Doc.: <u>TOMATE</u> Re: <u>11</u> |
| TIPO TOMATE | ACTIVIDAD APLICACION PESTICIDAS (CULTIVO) | AÑO 1984 |

RECEPCION

Aplicar:

6 cc/galón de agua de Folimat 800, mezclado con 15 gr/galón de Manzate 200. Antes de la floración o al momento de la floración.

Después de la floración, aplicar 8 cc/galón de agua Decis, mezclado con Daconil 10 gr/galón.

Para controlar tortuguilla, afidos, mosca blanca, etc, y prevenir enfermedades virósas.

EFECTIVIDAD/DURACION

Noviembre - diciembre

| <u>TIPO DE OBRA</u> | <u>TOTALES</u> |
|---|----------------|
| Contratada: 6 jornales @ 7.56 cada uno | ₡ 45.36 |

| <u>MATERIALES</u> | |
|-------------------|--|
| | |

| <u>TIEMPO</u> | |
|--------------------|--|
| 1 bomba de mochila | |

RECOMENDACIONES/OBSERVACIONES

Ya se adquirió dicha bomba.

| | E | F | M | A | M | J | J | A | S | O | N | D | TOTALES |
|------------------------|---|---|---|---|---|---|---|---|---|---|-------|-------|---------|
| Costo de obra | | | | | | | | | | | 22.68 | 22.68 | ₡ 45.3 |
| Materiales | | | | | | | | | | | | | |
| TIEMPO | | | | | | | | | | | | | |
| TOTALES POR MES | | | | | | | | | | | 22.68 | 22.68 | 45.3 |

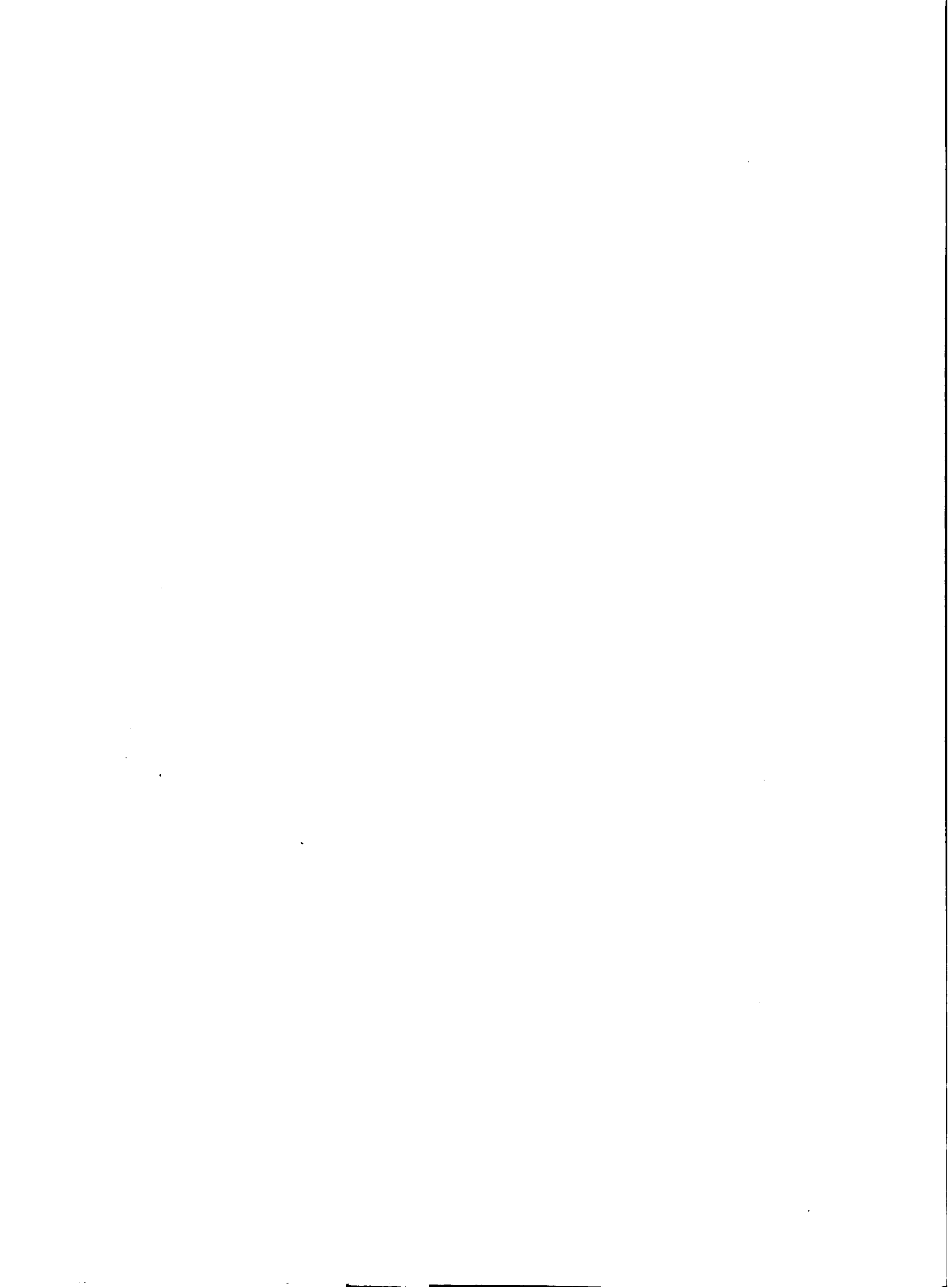

| | | | | | |
|---------|--------|-----------|--------------------------|-----|------|
| CULTIVO | TOMATE | ACTIVIDAD | CONTROL MALEZAS (MANUAL) | ARO | 1984 |
|---------|--------|-----------|--------------------------|-----|------|

DESCRIPCION

- | | |
|-----------------|--|
| Control malezas | 1a. Se realizará a las 2 semanas después trasplante |
| Control malezas | 2a. Se hará 4 semanas después de primer; aprovechando la oportunidad para hacer con calzado o aporco a las plantas |

PERIODICIDAD/DURACION

Noviembre - diciembre

MANO DE OBRA

Contratada: 12 jornales a ¢ 7.56 cada uno (por control)

TOTALES

¢ 90.72

MATERIALES

EQUIPO

12 azadones (disponibles por el agricultor)

RECOMENDACIONES/OBSERVACIONES

| | E | F | M | A | M | J | J | A | S | O | N | D | TOTALES |
|------------------------|---|---|---|---|---|---|---|---|---|---|-------|-------|---------|
| Mano de obra | | | | | | | | | | | 45.36 | 45.36 | ¢ 90.72 |
| Materiales | | | | | | | | | | | | | |
| Equipo | | | | | | | | | | | | | |
| TOTALES POR MES | | | | | | | | | | | 45.36 | 45.36 | 90.72 |

[The page contains extremely faint and illegible text, likely bleed-through from the reverse side of the document. The text is too light to transcribe accurately.]

MAG/CENTA-CDG
 PROYECTO IICA
 Extensión Integrada
 El Salvador. 1984

PLAN DE PRODUCCION
 Hoja de Tecnología
 Control Fitosanitario

Doc: TOMATE Fecha: ABRIL/84
 Hoja 15 de 24 hojas
 Referencia:
 Doc.: TOMATE Re.: 13B

Para control de: desinfección suelo - semillero
 Fórmula (A) Bromuro de Metilo

| Productos: | Precio | Unidad | Cantidad | V/Total | Nº aplic. | V/aplic. |
|-------------------|---------|--------|----------|---------|-----------|----------|
| Bromuro de Metilo | ¢ 11.00 | libra | 3 | ¢ 33.00 | 1 | ¢ 33.00 |
| | | | | | | |
| | | | | | | |

Para control de: Control plagas Follaje en semillero
 Fórmula (B) Tamarón 600 + Antracol

| Productos: | Precio | Unidad | Cantidad | V/Total | Nº aplic. | V/aplic. |
|-------------|---------|--------|----------|---------|-----------|----------|
| Tamarón 600 | ¢ 34.20 | litro | 1 | ¢ 34.20 | 3 | ¢ 34.20 |
| Antracol | 20.00 | kg | 1 | 20.00 | 3 | 20.00 |
| | | | | | | |
| | | | | | | |

Para control de: Plagas suelo campo definitivo
 Fórmula (C) Furadan 5%

| Productos: | Precio | Unidad | Cantidad | V/Total | Nº aplic. | V/aplic. |
|------------|--------|--------|----------|---------|-----------|----------|
| Furadan 5% | ¢ 9.05 | kg | 10 | ¢ 90.50 | 1 | ¢ 90.50 |
| | | | | | | |
| | | | | | | |

Para control de: Plagas y enfermedades campo definitivo
 Fórmula (D) Folimat 800 + Manzate 200
 Fórmula (E) Decis + Daconil

| Productos: | Precio | Unidad | Cantidad | V/Total | Nº aplic. | V/aplic. |
|-------------|---------|--------|----------|----------|-----------|----------|
| Folimat 800 | ¢ 34.20 | litro | 4 | ¢ 136.80 | 3 | ¢ 136.80 |
| Manzate 200 | 18.90 | kg | 2 | 37.80 | 3 | 37.80 |
| Decis | 29.25 | litro | 2 | 58.50 | 3 | 58.50 |
| Daconil | 65.00 | kg | 2 | 130.00 | 3 | 130.00 |

| Fórmulas | E | F | M | A | M | J | J | A | S | O | N | D | Totales |
|----------|---|---|---|---|---|---|---|---|---|-------|--------|--------|---------|
| A | | | | | | | | | | 33 | | | 33 |
| B | | | | | | | | | | 54.20 | | | ¢ 54.20 |
| C | | | | | | | | | | | 90.50 | | 90.50 |
| D | | | | | | | | | | | 174.60 | 188.50 | 363.10 |

CULTIVO: TOMATE ACT.: Cálculo de Cosecha AÑO: 1984

| | | | | | | | | | | | | | | | | | | | | |
|-------------------|---|---|---|---|---|---|---|---|---|----|----|----|----|----|----|----|----|----|----|----|
| Año desde siembra | 1 | 2 | 3 | 4 | 5 | 6 | 7 | 8 | 9 | 10 | 11 | 12 | 13 | 14 | 15 | 16 | 17 | 18 | 19 | 20 |
| Año de cosecha | X | | | | | | | | | | | | | | | | | | | |

Distancia de siembra: entre matas 0.30 cm. 1.- m, sobre el zurco
 a) en zurcos sencillos: entre zurcos _____ cm. _____ m, ancho de calle
 b) en zurcos dobles: entre zurcos _____ cm. _____ m, ancho de calle

Patrón de siembra; surcos sencillos _____

Plantas sembradas N°21,000 pl/mz Plantas en producción N° 19.000 y 91 (%)

Producción/mz (este año) 600 cajas El producto se cosecha en forma de:
 Producción/Planta (este año) 1.30 lb fruto fresco

PRODUCCION / MESES

| | Ene. | Feb. | Mar. | Abr. | Mayo | Jun. | Jul. | Ago. | Sept. | Oct. | Nov. | Dic. | Total |
|----------|-------|-------|------|------|------|------|------|------|-------|------|------|------|-----------|
| Prodn. % | 30% | 70% | | | | | | | | | | | |
| Cajas | 180 | 420 | | | | | | | | | | | 600 |
| \$/lb-qq | ¢ 12 | ¢ 12 | | | | | | | | | | | ¢ 12.00* |
| ¢ | 2.160 | 5.040 | | | | | | | | | | | 27,200.00 |

| | | | | | | | | | | | | | |
|----------|--|--|--|--|--|--|--|--|--|--|--|--|---|
| lb - qq | | | | | | | | | | | | | |
| \$/lb-qq | | | | | | | | | | | | | * |
| ¢ | | | | | | | | | | | | | |
| lb - qq | | | | | | | | | | | | | |
| \$/lb-qq | | | | | | | | | | | | | * |
| ¢ | | | | | | | | | | | | | |
| lb - qq | | | | | | | | | | | | | |
| \$/lb-qq | | | | | | | | | | | | | * |
| ¢ | | | | | | | | | | | | | |

DEL PRODUCTO

| | | | |
|--|-----------------|--------------|---------|
| El proceso (en la finca) para vender es: | De: | conversiones | A: |
| | 2.5 cajas | a 1 | quintal |
| | 1 caja (¢12.00) | a 1 | ¢ 30.00 |
| | | a 1 | |
| Lugar/venta: | | a 1 | |

* Cuando hay variaciones de precios se calcula promedios

MAG CENTA CDG
 PROYECTO MCA
 EXTENSION INTEGRADA
 EL SALVADOR 1984

PLAN DE PRODUCCION/PRESUPUESTO ANUAL

Doc. TOMATE/HUMEDAD

Empresa:

Hoja 17 de 24 Hojas

Localización:

Fecha Abril de 1984.

| Periodo de | a | | MESES | ENERO | FEBRERO | MARZO | ABRIL | MAYO | JUNIO | JULIO | AGOSTO | SEPT. | OCTUBRE | NOV. | DIC. | AÑO 1984 |
|-----------------------------------|----|-----|---------|-----------------|-----------------|-------|-------|------|-------|-------|--------|-------|---------|------|------|-----------------|
| CULTIVOS/PRODS/MG. | Yr | Row | C.e./ha | I N G R E S O S | | | | | | | | | | | | TOTALES |
| TOMATE/HUMEDAD | 1 | 600 | | 30% | 70% | | | | | | | | | | | 100% |
| | | | | 180.00 | 420.00 | | | | | | | | | | | 600.00 |
| | | | | 12.00 | 12.00 | | | | | | | | | | | 12.00 |
| TOTAL INGRESOS | | | | 2,160.00 | 5,040.00 | | | | | | | | | | | 7,200.00 |
| TOTAL INGRESOS ACUMULATIVO | | | | 2,160.00 | 7,200.00 | | | | | | | | | | | 7,200.00 |

GASTOS/PRE-COSECHA

| SIEMBRA | RE | | | | | | | | | | | | | | | |
|---------------------------------|-----|--|--|--------------|--|--|--|--|--|--|--|--------|-----------------|---------------|--------------|-----------------|
| Preparación del suelo | 1 | | | | | | | | | | | 15.12 | | | | 15.12 |
| Cierre de arcos-tablonos | 2 | | | | | | | | | | | 30.12 | | | | 30.12 |
| Desinfección suelos semillero | 3 | | | | | | | | | | | 114.12 | | | | 114.12 |
| Siembra y fertilización | 4 | | | | | | | | | | | 49.36 | | | | 49.36 |
| Cobertura y riego | 5 | | | | | | | | | | | 52.86 | | | | 52.86 |
| Pesticidas | 6 | | | | | | | | | | | 170.63 | | | | 170.63 |
| Preparación terreno | 7 | | | | | | | | | | | 162.68 | | | | 162.68 |
| Transplante | 8 | | | | | | | | | | | 216.46 | | | | 216.46 |
| Fertilización y adquisición | 9 | | | | | | | | | | | | 323.43 | 22.68 | | 346.11 |
| MANTENIMIENTO | | | | | | | | | | | | | | | | |
| Adquisición Pesticidas | 10 | | | | | | | | | | | 368.10 | | | | 368.10 |
| Aplicación Pesticidas | 11 | | | | | | | | | | | | 22.68 | 22.68 | | 45.36 |
| Control malezas | 12 | | | | | | | | | | | | 45.36 | 45.36 | | 90.72 |
| Aplicación pesticidas | 13 | | | 15.12 | | | | | | | | | | | | 15.12 |
| Pesticidas/aplicación | | | | | | | | | | | | | | | | |
| Herbicidas/aplicación | | | | | | | | | | | | | | | | |
| Combustibles/lubricantes | | | | | | | | | | | | | | | | |
| Reparaciones | | | | | | | | | | | | | | | | |
| Requesitos | | | | | | | | | | | | | | | | |
| Tractoristas/ayudantes | | | | | | | | | | | | | | | | |
| Alimentos/raciones | | | | | | | | | | | | | | | | |
| Mantenedores/ayudantes | | | | | | | | | | | | | | | | |
| Transporte | | | | | | | | | | | | | | | | |
| Materiales/equipo | | | | | | | | | | | | | | | | |
| I. S. S. S. | | | | | | | | | | | | | | | | |
| Supervisión | | | | | | | | | | | | | | | | |
| Imprevisto: (5%) | 10% | | | 1.51 | | | | | | | | | 117.94 | 39.14 | 9.07 | 167.66 |
| TOTAL GASTOS PRE-COSECHA | | | | 16.63 | | | | | | | | | 1,297.39 | 430.61 | 99.79 | 1,844.42 |

GASTOS COSECHA

| | | | | | | | | | | | | | | | | |
|-----------------------------|----|--|---------------|---------------|--|--|--|--|--|--|--|--|--|--|--|---------------|
| Corte/cosecha | 14 | | 454.12 | 476.28 | | | | | | | | | | | | 930.40 |
| Transporte/carga | | | | | | | | | | | | | | | | |
| Materiales/empaque | | | | | | | | | | | | | | | | |
| Equipos/otros | | | | | | | | | | | | | | | | |
| TOTAL GASTOS COSECHA | | | 454.12 | 476.28 | | | | | | | | | | | | 930.40 |

GASTOS OTROS

| | | | | | | | | | | | | | | | | |
|---------------------------------|----|--|-----------------|-----------------|--|--|--|--|--|--|--|--|-----------------|-----------------|-----------------|-----------------|
| Impuestos/ventas | | | | | | | | | | | | | | | | |
| Maquinaria/equipo | | | | | | | | | | | | | | | | |
| Deudas varias | | | | | | | | | | | | | | | | |
| Administración | 5% | | 23.45 | 23.81 | | | | | | | | | 58.97 | 19.57 | 4.54 | 130.34 |
| Gastos familiares | | | | | | | | | | | | | | | | |
| Pagos/capital* | | | | | | | | | | | | | | | | |
| Pagos/interés* | | | | | | | | | | | | | | | | |
| TOTAL OTROS GASTOS | | | 23.45 | 23.81 | | | | | | | | | 58.97 | 19.57 | 4.54 | 110.34 |
| TOTAL GASTOS/MES | | | 494.20 | 500.09 | | | | | | | | | 1,356.36 | 450.19 | 104.33 | |
| TOTAL GASTOS ACUMULATIVO | | | 2,405.07 | 2,905.16 | | | | | | | | | 1,356.36 | 1,806.54 | 1,910.87 | 2,905.16 |

BALANCE MENSUAL (TOTAL INGRESOS ACUMULATIVOS - TOTAL GASTOS ACUMULATIVO)

| | | | | | | | | | | | | | | | | |
|-------------------------------------|--|--|---------------|-----------------|--|--|--|--|--|--|--|--|-------------------|-------------------|-------------------|-----------------|
| BALANCE: INGS - GSTS (ACUM.) | | | 245.07 | 4,294.84 | | | | | | | | | (1,356.36) | (1,806.54) | (1,910.87) | 4,294.84 |
|-------------------------------------|--|--|---------------|-----------------|--|--|--|--|--|--|--|--|-------------------|-------------------|-------------------|-----------------|

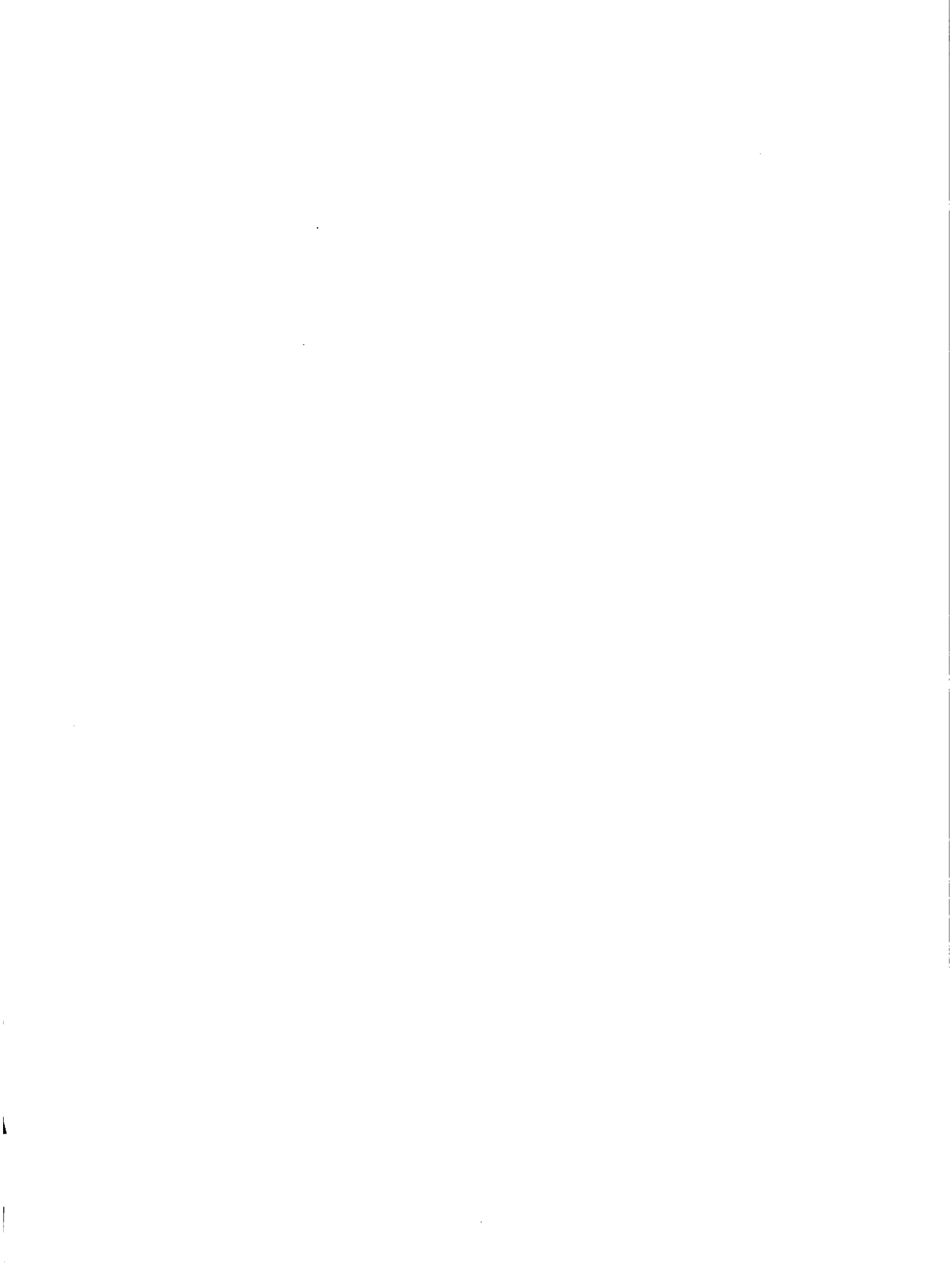

OCTUBRE

| Adquirir | Aplicar |
|---|--|
| Para control de: | |
| a) Patógeno semillero: Bromuro de Metilo 3 lb ¢ 33.00 | a) Bromuro. Fungicida para semi- por 10 i |
| b) Plagas follaje semi- llero. Tamarón 600 1 lt ¢ 34.20 | b) Tamarón |
| c) Enfermedades semi- llero. Antracol ¢ 20.00 el kilogramo. | c) Antracol. Aplicar je. |
| d) Plagas suelo culti- vo definitivo. Furadan 5% 10 kg = ¢ 90.50. | |
| e) Plagas y enfermeda- des campo definitivo. Folimat 800 4 lt ¢ 136.60 Decis 2 lb ¢ 58.50 Manzate 200 2 kg ¢ 37.80 Daconil 2 kg ¢ 130.00 | |

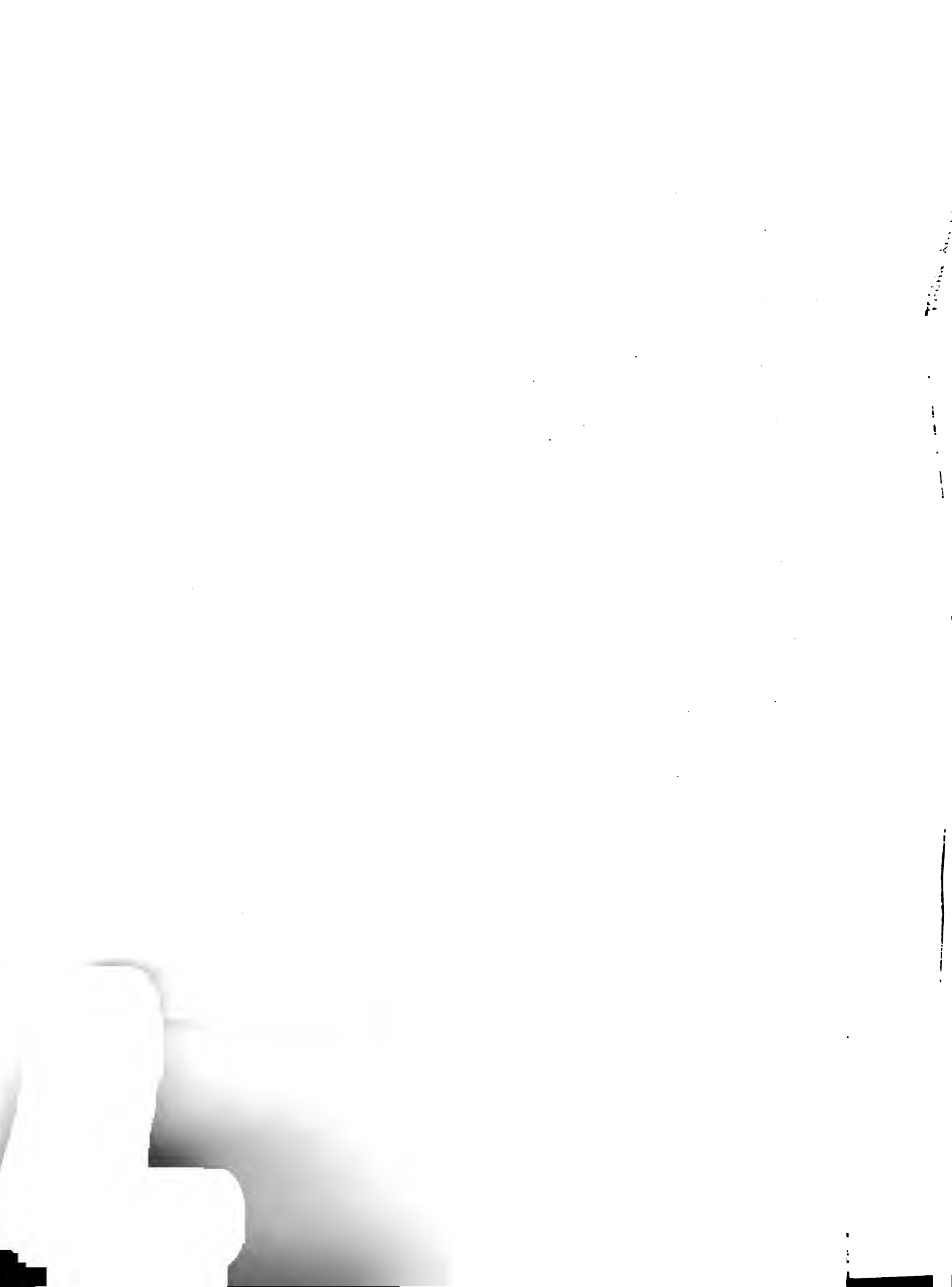

PROGRAMA DE FERTILIZACION

| OCTUBRE | | NOVIEMBRE | | DICIEMBRE | |
|--|---|---|---|-----------|--|
| Adquirir | Aplicar | Adquirir | Aplicar | Adquirir | Aplicar |
| a) Fertilizante 16-20-0 5 lb @ 1.80 | a) Fertilizar el semillero con 16-20-0, aplicando en banda paralela al surco. | b) Fertilizante 16-20-0 5 qq @ 180.00 c) Sulfato de Amonio 5 qq @ 90.00 | b) Fertilizar una semana después del trasplante $\frac{1}{4}$ onza/planta. | | c) Aplicar 30 días Sulfato de Amonio en banda paralela al surco. |

RESUMEN ANUAL DE MANO DE OBRA

| JORNALES | OCTUBRE | NOVIEMBRE | DICIEMBRE | T O T A L | ENERO | FEBRERO | T O T A L |
|------------------------|-----------------|-----------|-----------|-----------|--------|---------|-----------|
| | 19 | 28 | 12 | 59 | 29 | 63 | 92 |
| | 143.64 | 211.68 | 90.72 | 446.04 | 219.24 | 476.28 | 695.52 |
| GRAN TOTAL JORNALES | 151 1.141.56 | | | | | | |

1
2
3
4
5
6
7
8
9
10
11
12
13
14
15
16
17
18
19
20
21
22
23
24
25
26
27
28
29
30
31
32
33
34
35
36
37
38
39
40
41
42
43
44
45
46
47
48
49
50
51
52
53
54
55
56
57
58
59
60
61
62
63
64
65
66
67
68
69
70
71
72
73
74
75
76
77
78
79
80
81
82
83
84
85
86
87
88
89
90
91
92
93
94
95
96
97
98
99
100

| M A T E R I A L E S | ENI |
|----------------------------|-----|
| Bambu 6 varas | |
| Polietileno 15 libras | |
| Alambre # 14 2 libras | |
| Bromuro de Metili 3 libras | |
| Semilla 8 onzas | |
| Fórmula 16-10-0 5 libras | |
| Zacate 15 manojos | |
| Tamarón 600 1 litro | |
| Antracol 1kg | |
| Furadan 10 kg | |
| Pita 1 lb | |
| Fórmula 1-20-0 5 qq | |
| Folimat 800 4 litros | |
| Decis 2 litros | |
| Manzate 200 2 kg | |
| Daconal 2 kg | |
| Sulfato Amonio 5 kg | |
| T O T A L | |

PRESUPUESTOS INTEGRADOS

| | | |
|--------------------------|---|-------------|
| INGRESOS BRUTOS | ¢ | 7.200.00 |
| Costo | | 2.905.16 |
| Balance (Ingresos Netos) | | 4.294.84 |
| Balance/Costos | | 1.478.00 |
| RESUMEN DE COSTOS | | |
| Resumen de mano de obra | ¢ | 1.141.56 |
| Resumen de equipo | | 521.50 |
| Resumen de materiales | | 944.10 |
| OTROS | | |
| Imprevistos 10% | ¢ | 167.66 |
| Administración 5% | | 130.34 |
| | | <hr/> |
| | ¢ | 2.905.16 |
| | | <hr/> <hr/> |

RESUMEN GRAFICO DE ACTIVIDADES

| A C T I V I D A D E S | JUL. | AGO. | SEP. | OCT. | NOV. | DEC. | ENE. | FEB. | MAR. | ABR. | MAY. | JUN. |
|------------------------------|------|------|------|------|------|------|------|------|------|------|------|------|
| Prep. terreno semillero | | | | X | | | | | | | | |
| Hechura eras semillero | | | | X | | | | | | | | |
| Desinfección eras semillero | | | | X | | | | | | | | |
| Siembra fertil. semillero | | | | X | | | | | | | | |
| Cobertura y riego semillero | | | | XXXX | | | | | | | | |
| Pesticidas semillero | | | | XXX | | | | | | | | |
| Preparación suelo trasplante | | | | X | | | | | | | | |
| Trasplante | | | | | X | | | | | | | |
| Fert. adquisición | | | | | X | X | | | | | | |
| Adquisición pesticidas | | | | XXXX | | | | | | | | |
| Aplicación pesticidas | | | | | XXXX | XXXX | | | | | | |
| Control malezas | | | | | XX | XX | | | | | | |
| Cosecha | | | | | | | XXXX | XXXX | | | | |



