

ESTADISTICAS -Costa Rica-

IIICA  
E50  
I59e



Estado 2

ICAD/CIDIA

INSTITUTO INTERAMERICANO DE COOPERACION PARA LA AGRICULTURA  
IICA

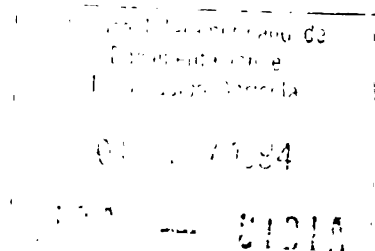

ESTADISTICAS GENERALES SOBRE LA  
PARTICIPACION LABORAL DE LA MUJER EN LA AGRICULTURA  
COSTA RICA

Preparada por:

Ligia Martín }  
Silvia Lara } \*  
Isabel Román }

Enero de 1993

00005946

11CA

E50

I 59 x

~~159 x~~

Cuadro No. 1  
POBLACION TOTAL SEGUN SEXO Y POR ZONA (RURAL-URBANA)  
1981 Y 1991

ZONAS	1981						1991					
	AMBOS SEXOS		HOMBRES		MUJERES		AMBOS SEXOS		HOMBRES		MUJERES	
	ABS.	REL. %	ABS.	REL. %	ABS.	REL. %	ABS.	REL. %	ABS.	REL. %	ABS.	REL. %
TOTAL PAIS	2.252.949	100	1.128.686	100	1.124.243	100	2.871.085	100	1.417.914	100	1.453.171	100
AREA URBANA	1.051.884	46.7	513.263	45.5	538.621	48.1	1.271.495	44.2	606.321	42.8	665.174	45.8
AREA RURAL	1.201.065	53.3	615.423	54.5	585.642	52.1	1.699.590	55.7	811.593	57.2	787.997	54.2

FUENTE: Ministerio de Trabajo y Seguridad Social. Dirección General de Estadística y Censos. Encuesta de Hogares. Marzo 1981 y julio 1991.



Cuadro No. 2  
POBLACION TOTAL SEGUN ZONA RURAL-URBANA Y POR SEXO  
1981 Y 1991

SEXOS	1981						1991					
	AMBAS ZONAS		URBANA		RURAL		AMBAS ZONAS		URBANA		RURAL	
	ABS.	REL. %	ABS.	REL. %	ABS.	REL. %	ABS.	REL. %	ABS.	REL. %	ABS.	REL. %
TOTAL PAIS	2.252.949	100	1.051.884	100	1.201.065	100	2.871.085	100	1.271.495	100	1.599.590	100
MUJERES	1.124.263	50.0	538.621	51.2	585.642	48.8	1.453.171	50.6	665.174	52.3	787.997	49.3
HOMBRES	1.128.686	50	513.263	48.8	615.423	51.2	1.417.914	49.4	606.321	47.7	811.593	50.7

FUENTE: Ministerio de Trabajo y Seguridad Social. Dirección General de Estadística y Censos. Encuesta de Hogares. Marzo 1981 y julio 1991.





Cuadro No. 3  
ESTRUCTURA DE LA POBLACION FEMENINA POR ZONA Y EDAD  
1981 Y 1991

EIDADES	1981				1991			
	URBANO		RURAL		URBANO		RURAL	
	ABSOLUTOS	%	ABSOLUTOS	%	ABSOLUTOS	%	ABSOLUTOS	%
TOTAL	538.621	100	585.642	100	665.174	100	787.997	100
MEHOS DE 12	139.554	25.9	186.675	32.0	168.714	25.4	241.840	30.7
DE 12 A 14	29.895	5.4	46.676	8.0	44.075	6.6	50.023	6.3
DE 15 A 19	61.185	11.4	76.796	13.1	60.379	9.1	78.477	10.0
DE 20 A 29	110.012	20.4	101.872	17.3	109.386	16.4	145.554	18.5
DE 30 A 39	68.882	12.8	64.046	10.9	103.717	15.6	107.135	13.6
DE 40 A 49	50.063	9.3	45.006	7.7	67.720	10.2	65.884	8.3
DE 50 A 59	35.799	6.6	28.713	4.9	44.888	6.7	47.412	6.0
DE 60 A 69	24.954	4.6	19.080	3.2	36.317	5.5	28.203	3.6
DE 70 Y MAS	17.206	3.2	14.605	2.5	27.914	4.2	22.106	2.8
EDAD IGNORADA	2.071	0.4	2.173	0.4	2.064	0.3	1.363	0.2

FUENTE: Ministerio de Trabajo y Seguridad Social, Dirección General de Estadística y Censos. Encuesta de Hogares. Marzo 1981 y julio 1991.



**Cuadro No. 4**  
**TASA NETA DE PARTICIPACIÓN SEGUN SEXO**  
**1987 Y 1991**

SEXO	1981			1991		
	PEA	POBLACION 12 AÑOS Y MAS	TASA NETA DE PARTICIPACION	PEA	POBLACION 7-12 AÑOS	TASA NETA DE PARTICIPACION
AMBOS SEXOS	776.866	1.577.112	49.2	1.065.701	2.040.380	52.2
HOMBRES	580.713	779.078	74.5	746.916	997.763	74.9
MUJERES	196.153	798.034	24.6	318.785	1.042.617	30.6

**FUENTE:** Ministerio de Trabajo y Seguridad Social. Dirección General de Estadística y Censos. Encuesta Nacional de Hogares, Empleo y Desempleo. Marzo 1981 y julio 1991.



Cuadro No. 5  
TASA NETA DE PARTICIPACION SEGUN ZONA  
1981 Y 1991

ZONA	1981			1991		
	PEA	POBLACION 12 AÑOS Y MAS	TASA NETA DE PARTICIPACION	PEA	POBLACION 7-12 AÑOS	TASA NETA DE PARTICIPACION
AMBAS ZONAS	776.866	1.577.112	49.2	1.065.701	2.040.380	52.2
URBANO	384.342	762.328	50.4	485.628	937.021	51.8
RURAL	392.524	814.784	48.2	580.073	1.103.359	52.6

FUENTE: Ministerio de Trabajo y Seguridad Social. Dirección General de Estadística y Censos. Encuesta Nacional de Hogares, Empleo y Desempleo. Marzo 1981 y julio 1991.

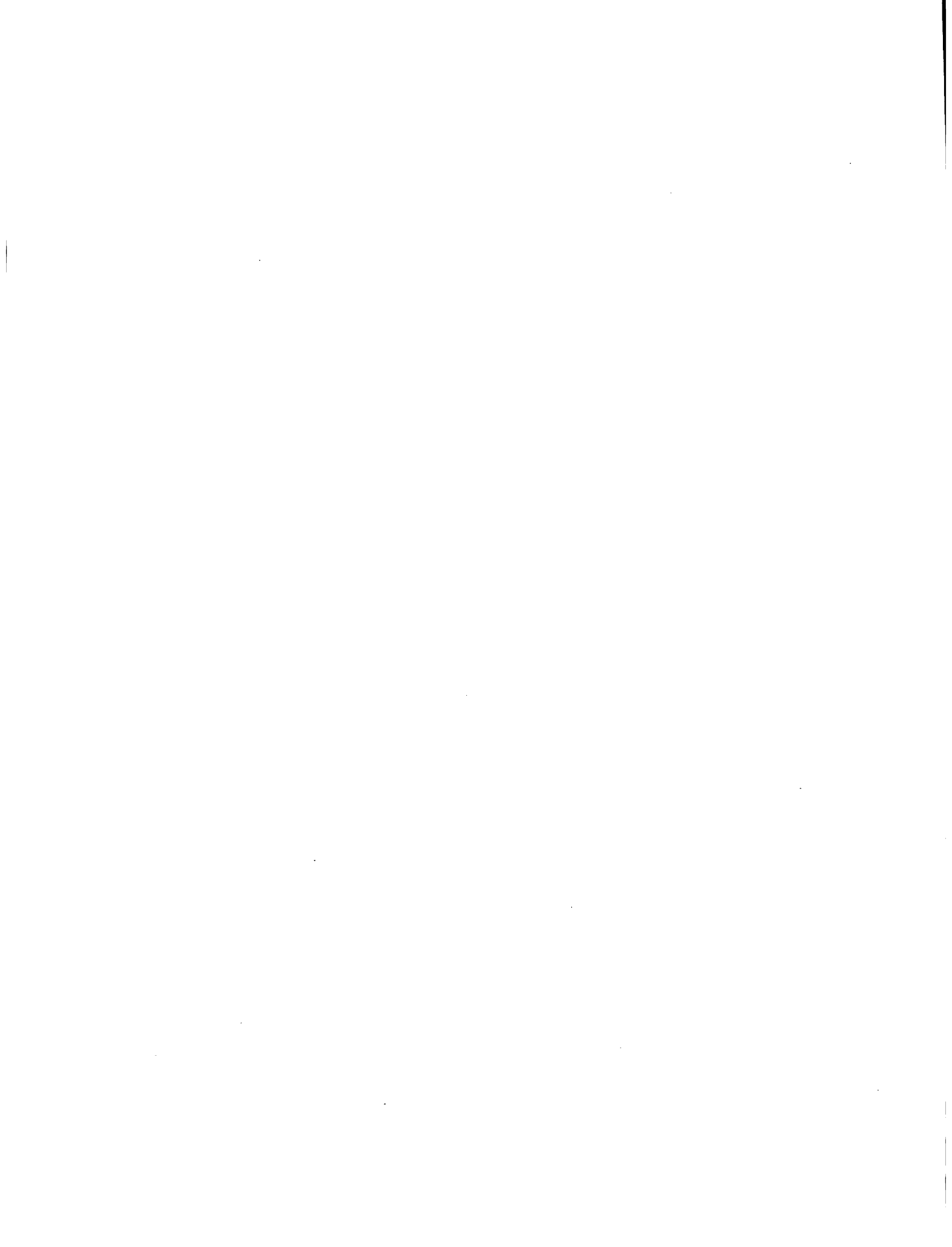

Cuadro No. 6  
POBLACION FEMENINA DE 12 AÑOS Y MAS  
SEGUN ZONA Y POR CONDICION DE ACTIVIDAD  
1987 Y 1991

CONDICION DE ACTIVIDAD.	1987					1991				
	URBANO	%	RURAL	%	TOTAL	URBANO	%	RURAL	%	TOTAL
<b>TOTAL</b>	<b>432.688</b>	<b>100</b>	<b>484.239</b>	<b>100</b>	<b>916.927</b>	<b>496.460</b>	<b>100</b>	<b>546.157</b>	<b>100</b>	<b>1.042.617</b>
<b>TOTAL ACTIVAS</b>	<b>155.123</b>	<b>36</b>	<b>114.826</b>	<b>24</b>	<b>269.949</b>	<b>176.819</b>	<b>36</b>	<b>141.966</b>	<b>26</b>	<b>318.785</b>
OCUPADA ESTANDAR	144.390	33	104.149	21	248.539	165.029	33	130.215	24	295.244
CESANTE OCUP. AUTOCONSU.	37	0	1.071	0.2	1.108	-	-	564	0.1	564
CESANTE OCUP. MARGI.	211	0	45	0	256	334	0	175	0	509
CESANTE	8.139	2	6.395	1	14.534	9.173	2	8.549	2	17.722
BUSCA 1ª OCUP. AUTOCONSU.	177	0	383	0.07	500	-	-	-	-	-
BUSCA 1ª OCUP. MARGI.	42	0	54	0	96	412	0.08	-	-	412
BUSCA 1ª VEZ	2.187	0.5	2.729	0.6	4.916	1.871	0.3	2.463	0.4	4.334
<b>TOTAL INACTIVAS</b>	<b>277.565</b>	<b>64</b>	<b>369.413</b>	<b>76</b>	<b>646.978</b>	<b>319.641</b>	<b>64</b>	<b>404.191</b>	<b>74</b>	<b>723.832</b>
OCUP. AUTOCONSU.	6.170	1	74.651	15	80.821	7.013	1	78.820	14	85.833
OCUP. MARGINAL	6.645	1	7.502	1.5	14.167	5.195	1	5.092	0.9	10.287
INACTIVA DESALENTADA	2.383	0.5	4.802	0.9	7.185	3.122	0.6	6.562	1.2	9.684
INACT. CON BESEDOS DE TRABAJO	25.602	6	21.364	4	46.966	48.391	10	39.213	7	87.604
INACT. YA ENCONTRÓ TRABAJO	353	0.08	384	0	737	412	0	332	0	764
INACT. DISPONIBLE ESTACIONALMENTE	314	0	3.088	0.6	3.402	485	0	2.177	0.4	2.662
INACT. NO DISPONIBLE	236.878	55	257.622	59	493.700	255.023	51	271.975	50	526.998

FUENTE: Ministerio de Trabajo y Seguridad Social. Dirección General de Estadística y Censos. Encuesta Nacional de Hogares. Julio 1987 y julio 1991.





Cuadro No. 7  
**ESTRUCTURA OCUPACIONAL DE LA PEA FEMENINA**  
 1987 Y 1991

OCUPACION	1987		1991	
	PEA FEMENINA		PEA FEMNINA	
	ABS.	REL.	ABS.	REL.
<b>TOTAL</b>	<b>269.949</b>	<b>100.00</b>	<b>318.785</b>	<b>100.00</b>
<b>INDEPENDIENTES</b>	<b>39.504</b>	<b>14.6</b>	<b>60.368</b>	<b>19.0</b>
PATRONO O SOCIO ACTIVO	3.711	1.4	6.298	2.0
TRABAJADOR CTA. PROPIA	35.793	13.2	54.070	17.0
<b>ASALARIADOS</b>	<b>215.267</b>	<b>79.8</b>	<b>239.150</b>	<b>75.0</b>
EMPLEADA Y OBRERA DEL ESTADO	59.827	22.2	61.324	19.2
OBRERO EMPRESA PRIVADA	118.490	43.9	132.488	41.6
SERVICIOS DOMESTICOS	36.950	13.7	45.338	14.2
<b>NO REMUNERADOS</b>	<b>9.666</b>	<b>3.6</b>	<b>14.521</b>	<b>4.5</b>
TRABAJADOR FAMILIAR	9.232	3.4	14.521	4.5
OTRO TRABAJADOR	434	0.2	-	-
<b>BUSCAN POR 1ª VEZ</b>	<b>5.512</b>	<b>2.0</b>	<b>4.746</b>	<b>1.5</b>

**FUENTE:** Ministerio de Trabajo y Seguridad Social. Dirección General de Estadística y Censos. Encuesta Nacional de Hogares, Empleo y Desempleo. Julio 1987 y julio 1991.

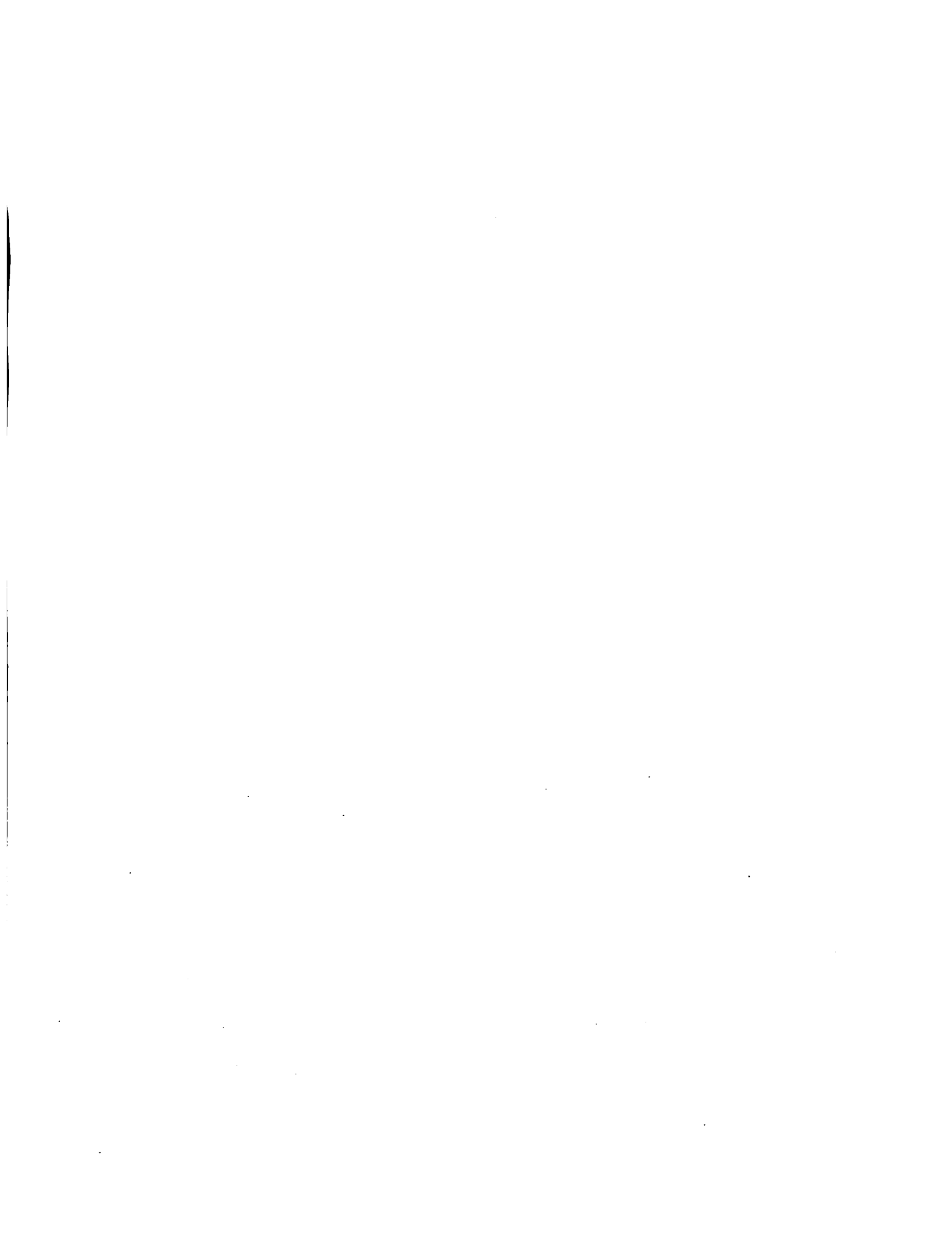

Cuadro No. 8  
PEA FEMENINA POR ZONA Y SEGUN CATEGORIA OCUPACIONAL  
1987 Y 1991  
(ABSOLUTOS Y RELATIVOS)

ZONA OCUPACION	1987						1991					
	URBANA		RURAL		TOTAL		URBANA		RURAL		TOTAL	
	ABS.	REL.	ABS.	REL.	ABS.	REL.	ABS.	REL.	ABS.	REL.	ABS.	REL.
INDEPENDIENTES	25.474	64.4	14.030	35.6	39.504	100	35.265	58.4	25.103	41.6	60.368	100
ASALARIADOS	124.667	57.9	90.600	42.1	215.267	100	134.215	56.1	104.935	43.9	239.150	100
NO REMUNERADOS	2.636	27.3	7.030	72.7	9.666	100	5.056	34.8	9.465	65.2	14.521	100
BUSCAN POR 1ª VEZ	2.346	42.6	3.166	57.4	5.512	100	2.104	46.1	2.463	53.9	4.567	100
TOTAL	155.123	57.5	114.826	42.5	269.949	100	176.819	55.5	141.966	44.5	318.785	100

FUENTE: Ministerio de Trabajo y Seguridad Social. Dirección General de Estadística y Censos. Encuesta Nacional de Hogares, Empleo y Desempleo. Julio 1987 y julio 1991.



Cuadro No. 9  
PARTICIPACION DE LA PEA FEMENINA EN LA PEA TOTAL  
SEGUN CATEGORIA OCUPACIONAL  
1987 Y 1991

	1987		1991	
	PEA TOTAL	PEA FEMENINA % PEA TOTAL	PEA TOTAL	PEA FEMENINA % PEA TOTAL
<b>TOTAL</b>	<b>977.847</b>	<b>27.6</b>	<b>1.065.701</b>	<b>29.9</b>
<b>INDEPENDIENTES</b>	<b>223.893</b>	<b>4.0</b>	<b>264.694</b>	<b>5.7</b>
<b>PATRONO O SOCIO ACTIVO</b>	<b>36.239</b>	<b>0.4</b>	<b>49.449</b>	<b>0.6</b>
<b>TRABAJADORES POR CUENTA PROPIA</b>	<b>187.654</b>	<b>3.6</b>	<b>215.245</b>	<b>5.1</b>
<b>ASALARIADOS TOTAL</b>	<b>689.506</b>	<b>22.0</b>	<b>747.800</b>	<b>22.4</b>
<b>EMPLEADO U OBRERO DEL ESTADO</b>	<b>153.884</b>	<b>6.1</b>	<b>163.279</b>	<b>5.7</b>
<b>OBRENO EMPRESA PRIVADA</b>	<b>497.907</b>	<b>12.1</b>	<b>538.150</b>	<b>12.4</b>
<b>SERVICIOS DOMESTICOS</b>	<b>37.715</b>	<b>3.8</b>	<b>46.371</b>	<b>4.3</b>
<b>NO REMUNERADOS</b>	<b>52.549</b>	<b>1.0</b>	<b>43.986</b>	<b>1.4</b>
<b>TRABAJADOR FAMILIAR</b>	<b>50.935</b>	<b>0.9</b>	<b>43.986</b>	<b>1.4</b>
<b>OTRO TRABAJADOR</b>	<b>1.614</b>	<b>0.1</b>	<b>-</b>	<b>-</b>
<b>BUSCAN POR 1ª VEZ</b>	<b>11.899</b>	<b>0.6</b>	<b>9.221</b>	<b>0.4</b>

FUENTE: Ministerio de Trabajo y Seguridad Social. Dirección General de Estadística y Censos. Encuesta Nacional de Hogares, Empleo y Desempleo. Marzo 1987 y julio 1991.

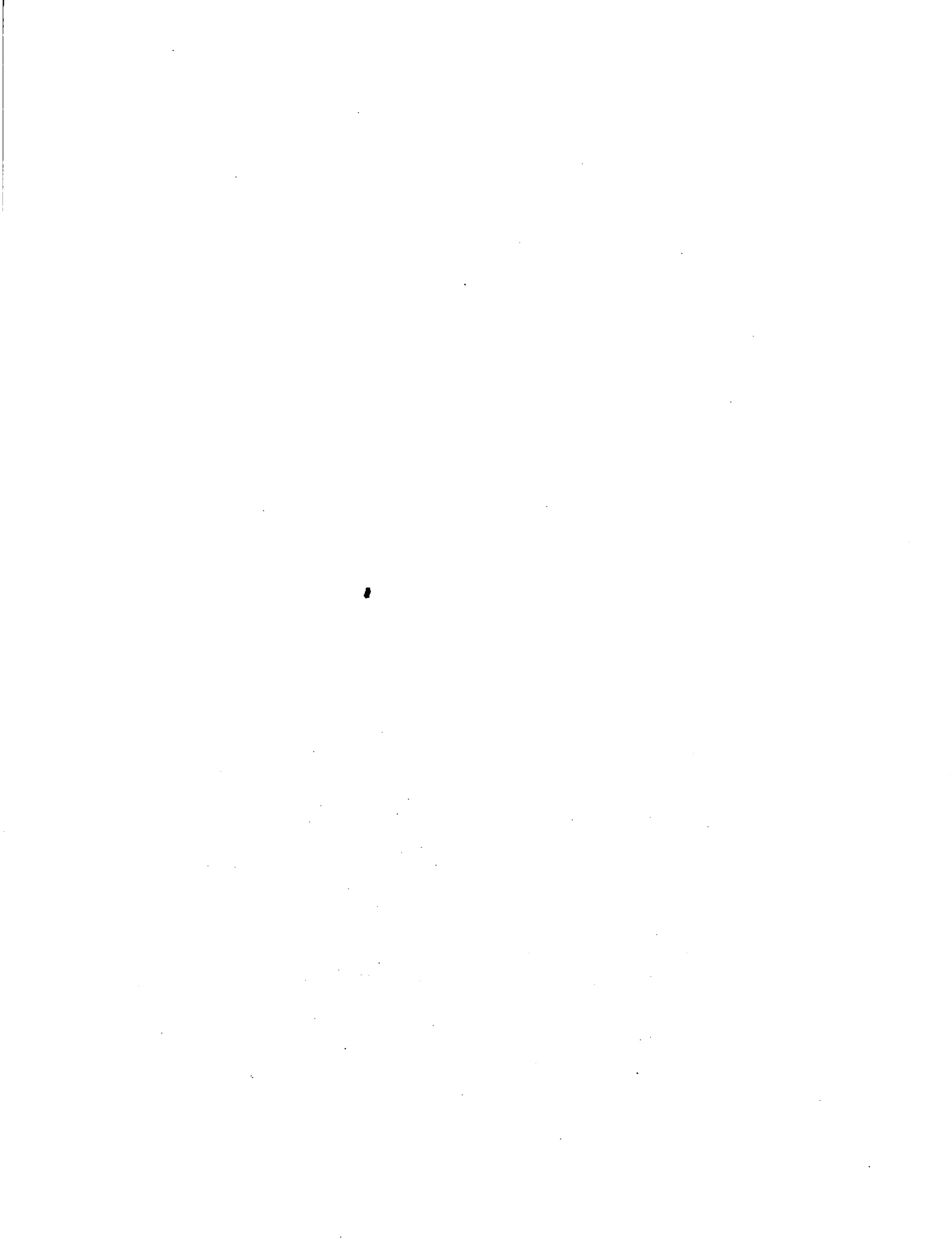

Cuadro No. 10  
ESTRUCTURA OCUPACIONAL DE LA PEA  
FEMENINA AGROPECUARIA  
1987 Y 1991

	1987		1991	
	ABS.	%	ABS.	%
TOTAL	16.458	100	20.937	100
INDEPENDIENTES	1.653	10.0	2.645	12.6
ASALARIADOS	12.495	76.0	14.125	67.5
NO REMUNERADOS	2.310	14.0	4.167	19.9
BUSCAN POR 1ª VEZ	-	-	-	-

FUENTE: Ministerio de Trabajo y Seguridad Social. Dirección General de Estadística y Censos. Encuesta Nacional de Hogares. 1987 Y 1991.





Cuadro No. 11  
 PARTICIPACION DE LA PEA FEMENINA EN LA AGRICULTURA, CAZA,  
 SILVICULTURA Y PESCA EN LA PEA FEMENINA TOTAL SEGUN CATEGORIA OCUPACIONAL  
 1987 Y 1991

OCUPACION	1987			1991		
	PEA FEMENINA AGRICOLA	PEA FEMENINA TOTAL	PEA FEMENINA AGRICOLA % PEA FEM. TOTAL	PEA FEMENINA AGRICOLA	PEA FEMENINA TOTAL	PEA FEMENINA AGRICOLA % PEA FEM. TOTAL
TOTAL	16.458	269.949	6.1	20.937	318.785	6.6
INDEPENDIENTES	1.653	39.504	0.6	2.645	60.368	0.8
ASALARIADOS	12.495	215.267	4.6	14.125	239.150	4.4
NO REMUNERADOS	2.310	9.666	0.9	4.167	14.521	1.3
BUSCAN POR 1ª VEZ	-	5.512	-	-	4.746	-

FUENTE: Ministerio de Trabajo y Seguridad Social. Dirección General de Estadística y Censos. Encuesta Nacional de Hogares, Empleo y Desempleo. Julio 1987 y julio 1991.



Cuadro No. 12  
 PARTICIPACION DE LA PEA FEMENINA AGRICOLA  
 EN LA PEA AGRICOLA TOTAL SEGUN CATEGORIA OCUPACIONAL  
 1987 Y 1991  
 (ABSOLUTOS Y RELATIVOS)

OCUPACION	1987			1991		
	PEA FEMENINA AGRICOLA	PEA AGRICOLA TOTAL	% PEA FEMENINA AGRI. EN LA PEA AGRICOLA TOTAL	PEA FEMENINA AGRICOLA	PEA AGRICOLA TOTAL	% PEA FEMENINA AGRI. EN LA PEA AGRICOLA TOTAL
TOTAL	16.458	268.653	6.12	20.937	264.804	7.90
INDEPENDIENTES	1.653	81.813	2.02	2.645	84.081	3.14
PATRONO O SOCIO ACTIVO	40	10.601	0.37	815	14.473	5.63
TRABAJADOR CUENTA PROPIA	1.613	71.212	2.20	1.830	69.608	2.62
ASALARIADOS TOTAL	12.495	148.803	8.30	14.125	153.480	9.20
EMPLEADO U OBRERO DEL ESTADO	-	689	-	49	453	10.8
OBREIRO EMPRESA PRIVADA	12.495	148.114	8.40	14.076	153.026	9.19
SERVICIOS DOMESTICOS	-	-	-	-	-	-
NO REMUNERADOS	2.310	38.037	6.00	4.167	27.243	15.29
TRABAJADOR FAMILIAR	2.145	37.136	5.70	4.167	27.243	15.29
OTRO TRABAJADOR	165	901	18.31	-	-	-
BUSCAN POR 1ª VEZ	-	-	-	-	-	-

FUENTE: Ministerio de Trabajo y Seguridad Social. Dirección General de Estadística y Censos. Encuesta Nacional de Hogares, Empleo y Desempleo. 1987 y 1991.



Cuadro No. 13  
 PARTICIPACION DE LA PEA FEMENINA RURAL  
 POR CATEGORIA OCUPACIONAL EN LA PEA FEMENINA TOTAL  
 1987-1991

OCUPACION TOTAL	1987			1991		
	PEA FEMENINA RURAL	PEA FEMENINA TOTAL	PEA FEMENINA RURAL % PEA FEM. TOTAL	PEA FEMENINA RURAL	PEA FEMENINA TOTAL	PEA FEMENINA RURAL % PEA FEM. TOTAL
TOTAL	114.826	269.949	42.5	141.966	318.785	44.5
INDEPENDIENTES	14.030	39.504	5.2	23.103	60.368	7.9
PATRONO O SOCIO ACTIVO	800	3.711	0.3	2.218	6.298	0.7
TRABAJADOR CUENTA PROPIA	13.230	35.793	4.9	22.885	54.070	7.2
ASALARIADOS TOTAL	90.600	215.267	33.6	104.935	239.150	32.9
EMPLEADO U OBRERO DEL ESTADO	18.539	59.827	6.9	18.159	61.324	5.7
OBRERO EMPRESA PRIVADA	50.554	118.490	18.7	60.694	132.488	19.0
SERVICIOS DOMESTICOS	21.507	36.950	8.0	26.082	45.338	8.2
NO RECONOCIDOS	7.030	9.666	2.6	9.465	14.521	3.0
TRABAJADOR FAMILIAR	6.637	9.232	2.5	9.465	14.521	3.0
OTRO TRABAJADOR	393	434	0.1	-	-	-
BUSCAN POR 1A. VEZ	3.166	5.512	1.2	2.463	4.746	0.8

FUENTE: Ministerio de Trabajo y Seguridad Social. Dirección General de Estadística y Censos. Encuesta Nacional de Hogares, Empleo y Desempleo. Julio 1987 y julio 1991.

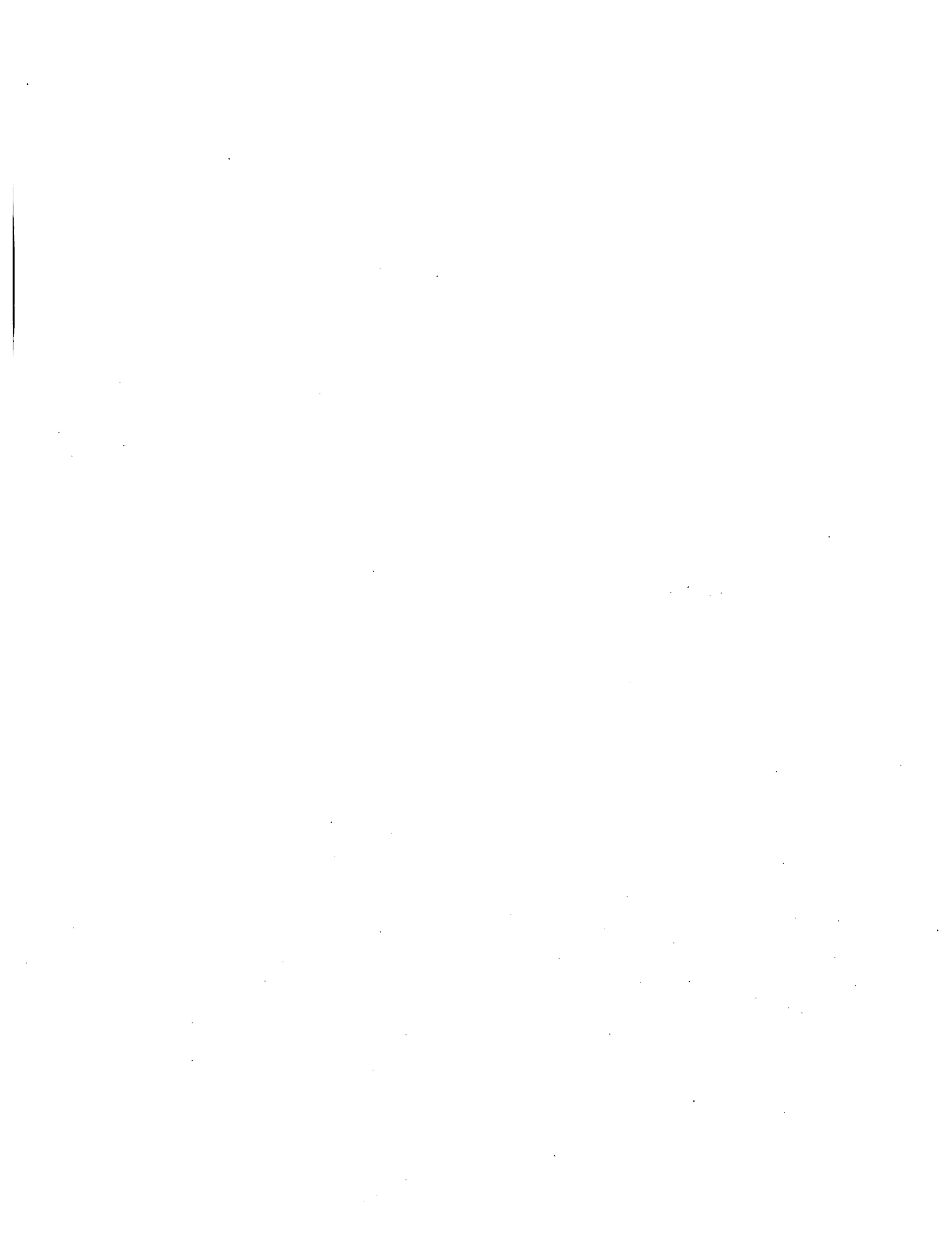

Cuadro No. 14  
 PARTICIPACION DE LA PEA FEMENINA RURAL  
 EN LA PEA RURAL TOTAL SEGUN CATEGORIA OCUPACIONAL  
 1987 Y 1991  
 (ABSOLUTOS Y RELATIVOS)

OCUPACION	1987			1991		
	PEA FEMENINA RURAL	PEA RURAL TOTAL	% PEA FEMENINA RURAL EN LA PEA RURAL TOTAL	PEA FEMENINA RURAL	PEA RURAL TOTAL	% PEA FEMENINA RURAL EN LA PEA RURAL TOTAL
TOTAL	114.826	534.779	21.4	141.966	580.073	24.4
INDEPENDIENTES	14.030	127.024	11.0	25.103	153.579	16.3
PATRONO O SOCIO ACTIVO	800	16.024	5.0	2.218	26.551	8.3
TRABAJADOR CUENTA PROPIA	13.230	111.801	11.8	22.885	127.028	18.0
ASALARIADOS TOTAL	90.600	354.903	25.5	104.935	387.334	27.0
EMPLEADO U OBRERO DEL ESTADO	18.539	52.366	35.4	18.159	55.420	32.7
OBRERO EMPRESA PRIVADA	50.554	280.654	18.0	60.694	305.113	19.8
SERVICIOS DOMESTICOS	21.507	21.883	98.2	26.082	26.801	97.3
NO REMUNERADOS	7.030	45.975	15.2	9.465	34.326	27.5
TRABAJADOR FAMILIAR	6.637	44.594	14.8	9.465	34.326	27.5
OTRO TRABAJADOR	393	1.381	28.5			
BUSCAN POR 1ª VEZ	3.166	6.075	52.1	2.463	2.463	50.9

FUENTE: Ministerio de Trabajo y Seguridad Social. Dirección General de Estadística y Censos. Encuesta Nacional de Hogares, Empleo y Desempleo. Julio 1987 y julio 1991.





Cuadro No. 15  
PEA FEMENINA POR EDAD  
SEGUN ZONA RURAL Y SECTOR AGROPECUARIO  
JULIO 1991

PEA FEMENINA				
EDAD	SECTOR AGROPECUARIO		SECTOR RURAL	
	ABS.	REL. %	ABS.	REL. %
DE 12 A 14 AÑOS	1.016	4.9	3.695	2.6
DE 15 A 19	4.589	21.9	24.238	17.1
DE 20 A 24	3.335	15.9	27.328	19.2
DE 25 A 29	3.311	15.8	21.682	15.3
DE 30 A 39	3.687	17.6	35.165	24.8
DE 40 A 49	2.562	12.2	19.732	13.9
DE 50 A 59	1.694	8.1	6.616	4.7
DE 60 A 69	551	2.6	2.494	1.7
DE 70 O MAS	35	0.2	443	0.3
IGNORADO	157	0.8	573	0.4
<b>TOTAL</b>	<b>20.937</b>	<b>100.00</b>	<b>141.966</b>	<b>100.00</b>

FUENTE: Ministerio de Trabajo y Seguridad Social. Dirección General de Estadística y Censos. Encuesta Nacional de Hogares. Julio 1991.



Cuadro No. 16  
PEA FEMENINA POR EDAD SEGUN ZONA RURAL Y URBANA  
JULIO 1991

EDAD	PEA FEMENINA			
	ZONA URBANA		ZONA RURAL	
	ABS.	REL. %	ABS.	REL. %
DE 12 A 14 AÑOS	1.424	0.8	3.695	2.6
DE 15 A 19	13.452	7.6	24.238	17.1
DE 20 A 24	29.771	16.8	27.328	19.2
DE 25 A 29	22.780	12.9	21.682	15.3
DE 30 A 39	55.971	31.7	35.165	24.8
DE 40 A 49	33.173	18.8	19.732	13.9
DE 50 A 59	12.800	7.2	6.616	4.7
DE 60 A 69	5.211	2.9	2.494	1.7
DE 70 O MAS	1,176	0.7	443	0.3
IGNORADO	1.061	0.6	573	0.4
<b>TOTAL</b>	<b>176.819</b>	<b>100.00</b>	<b>141.966</b>	<b>100.00</b>

FUENTE: Ministerio de Trabajo y Seguridad Social. Dirección General de Estadística y Censos. Encuesta Nacional de Hogares. Julio 1991.



Cuadro No. 17  
 MUJERES JEFES DE HOGAR  
 POR OCUPACION PRINCIPAL Y CONDICION DE ACTIVIDAD  
 1981

OCUPACION PRINCIPAL	1981	%
<b>TOTAL ACTIVAS</b>	<b>36.772</b>	<b>43.4</b>
PROFESIONALES Y TECNICOS	3.379	4.0
ADMINISTRADORES Y GERENTES	3.137	3.7
EMPLEADAS Y VENDEDORAS	5.110	6.0
OPERARIAS Y ARTESANAS	5.807	6.9
PERSONAL DE SERVICIOS	19.084	22.5
IGORADO	85	0.1
BUSCAN POR PRIMERA VEZ	170	0.2
<b>TOTAL INACTIVAS</b>	<b>47.865</b>	<b>56.6</b>
<b>TOTAL</b>	<b>84.637</b>	<b>100</b>

FUENTE: Ministerio de Trabajo y Seguridad Social. Dirección General de Estadística y Censos. Encuesta Nacional de Hogares. Julio 1981.



Cuadro No. 18  
**MUJERES JEFES DE HOGAR SEGUN OCUPACION PRINCIPAL  
 Y SEGUN CONDICION DE ACTIVIDAD  
 1987 Y 1991**

OCUPACION	1987		1991	
	NUMEROS ABSOLUTOS	NUMEROS RELATIVOS	NUMEROS ABSOLUTOS	NUMEROS RELATIVOS
<b>TOTAL</b>	<b>95.713</b>	<b>100%</b>	<b>124.514</b>	<b>100.0</b>
<b>TOTAL ACTIWS</b>	<b>43.051</b>	<b>45.0</b>	<b>56.242</b>	<b>45.2</b>
PROFESIONALES Y TECNICOS	5.369	5.6	7.793	6.3
DIREC. GERENTES Y ADMIVOS.	2.090	2.2	2.327	1.9
EMPLEADAS ESTADO AUTONOMO.	4.235	4.4	5.735	4.6
COMERCIANTES Y VENEDORAS	5.602	5.9	5.053	4.1
AGRICULTURA, GANADERO, ETC.	1.739	1.8	1.562	1.2
OCUP. PROD. ARTESANAL 1	4.965	5.2	8.514	6.8
OCUP. PROD. ARTESANAL 2	1.348	1.4	2.374	1.9
ESTIBA CARGA ALMACENAM.	690	0.7	1.722	1.4
OCUPACION DE LOS SERVICIOS	16.702	17.5	20.579	16.5
NO BIEN ESPECIFICADA	230	0.2	325	0.3
BUSCAN POR 1ª VEZ	81	0.1	258	0.2
<b>INACTIWS</b>	<b>52.662</b>	<b>55.0</b>	<b>68.272</b>	<b>54.8</b>

FUENTE: Ministerio de Trabajo y Seguridad Social, Dirección General de Estadística y Censos. Encuesta de Hogares. Julio 1987 y julio 1991.





Cuadro No. 19  
 ESTRUCTURA OCUPACIONAL DE LA PEA FEMENINA  
 SEGUN ZONA RURAL-URBANA  
 1987 Y 1991  
 (ABSOLUTOS Y RELATIVOS)

OCUPACION	1987				1991			
	PEA FEMENINA ZONA RURAL		PEA FEMENINA ZONA URBANA		PEA FEMENINA ZONA RURAL		PEA FEMENINA ZONA URBANA	
		%		%		%		%
<b>TOTAL</b>	114.826	100	155.123	100	141.966	100	176.819	100
<b>INDEPENDIENTES TOTAL</b>	14.030	12.2	25.474	16.4	25.103	17.7	35.265	20.0
PATRONO O SOCIO ACTIVO	800	0.7	2.911	1.9	2.218	1.6	4.080	2.3
TRABAJADOR CUENTA PROPIA	13.230	11.5	22.563	14.5	22.885	16.1	31.185	17.6
<b>ASALARIADOS TOTAL</b>	90.600	78.9	124.667	80.4	104.935	73.9	134.215	75.9
EMPLEADA U OBRERA DEL ESTADO	18.539	16.2	41.288	26.6	18.159	12.8	43.165	24.4
OBREIRO EMPRESA PRIVADA	50.554	44.0	67.936	43.8	60.694	42.7	71.794	40.6
SERVICIOS DOMESTICOS	21.507	18.7	15.443	10.0	26.082	18.4	19.256	10.9
<b>NO REMUNERADOS</b>	7.030	6.1	2.636	1.70	9.465	6.7	5.056	2.9
TRABAJADOR FAMILIAR	6.637	5.8	2.595	1.67	9.465	6.7	5.056	2.9
OTRO TRABAJADOR	393	0.3	41	0.03	-	-	-	-
<b>BUSCAN POR 1ª VEZ</b>	3.166	2.7	2.346	1.5	2.463	1.7	2.104	1.2

FUENTE: Ministerio de Trabajo y Seguridad Social. Dirección General de Estadística y Censos. Encuesta Nacional de Hogares. 1987 y 1991.





