

IICA
E72
17
v.1

IICA



Costa Rica
Variación en el Índice de Precios al Consumidor,
con énfasis en el grupo Alimentos, Bebidas y Tabaco
(Análisis Mensual de Enero 1997 a Mayo 1998)

Joaquín Arias Segura
Rosario Bogantes M.

San José, Costa Rica
Mayo, 1998



UCAE

IICA



Costa Rica

Variación en el Índice de Precios al Consumidor,
con énfasis en el grupo Alimentos, Bebidas y Tabaco
(Análisis Mensual de Enero 1997 a Mayo 1998)

*Joaquín Arias Segura
Rosario Bogantes M.*

San José, Costa Rica
Mayo, 1998

POLITICAS SOCIOECONOMICAS, COMERCIO E INVERSIONES

00006459

11CA
E72
17
v.1

NOTAS TECNICAS

1. Una variación porcentual positiva (negativa) en el índice de precios al consumidor es indicativo de que al consumidor le costará más (menos) caro consumir la misma canasta de bienes que consumía en enero de 1995 (el año base).
2. La variación porcentual (mes a mes) en el índice de precios al consumidor (IPC), proporciona una medida de la variación porcentual en los precios al consumidor, dado que los bienes de consumo y sus ponderaciones se mantienen constantes cuando se calcula el índice.
3. Los gráficos comparan la variación en el índice de precios actual con la variación promedio en los últimos 7 u 8 años (1990- 1996 y 1990- 1997). Como referencia se incluye una desviación estándar alrededor de la media, la cual es una medida de cuánto se espera que los precios mensuales varíen con respecto al promedio. Una desviación estándar alrededor de la media contiene dos terceras partes de la variación total de los precios en el mes respectivo. Esto implica que la probabilidad de que la inflación está por encima o por debajo de esta banda es de apenas 1 de cada 6 veces. Cuando los cambios en el índice de precios se salen de dicha banda es indicativo de un comportamiento inusual en los precios.
4. Los gráficos muestran los cambios en los precios para aquellos productos que tuvieron un mayor efecto sobre la inflación total. Dado que cada producto tiene diferente ponderación (su participación en el gasto total del consumidor es diferente) un producto con alta variabilidad en los precios no necesariamente es el que influyó más en la inflación total.
5. Es importante tomar nota de que una tendencia hacia el alza en los cambios mensuales de los precios al consumidor no necesariamente es indicativo de que los precios subieron. Nótese que si los cambios mensuales en el índice de precios están por debajo de la línea cero del gráfico, los precios bajaron. En este caso, la pendiente positiva indica que el cambio negativo fue menor al del mes anterior.
6. El efecto de un bien o grupo de bienes en la inflación total es la variación porcentual ponderada de dicho bien o grupo de bienes de tal forma que la suma de los efectos individuales suman la variación del IPC total.



Enero 1997



Cuadro 1. Variación y Participación del Índice de Precios al Consumidor por Categorías de Gasto, 1997
(Ordenados según su efecto en enero de 1997)

	Variación Mensual (%)			Acumulado Anual (%)			Participación Mensual (%)			Participación Acumulada (%)		
	Ene 1996	Ene 1997	Ene 1996	Ene 1997	Ene 1996	Ene 1997	Ene 1996	Ene 1997	Ene 1996	Ene 1997	Ene 1996	Ene 1997
Total Nacional	1,28	2,06	1,28	2,06	100,00	100,00	100,00	100,00	100,00	100,00	100,00	100,00
No alimentos	1,78	2,33	1,78	2,33	78,91	63,83	78,91	63,83	78,91	63,83	78,91	63,83
Alimentos Bebidas y Tabaco	0,63	1,71	0,63	1,71	21,09	36,17	21,09	36,17	21,09	21,09	21,09	36,17
Transporte	1,64	6,26	1,64	6,26	11,79	29,13	11,79	29,13	11,79	11,79	11,79	29,13
Muebles y Accesorios	2,98	3,08	2,98	3,08	22,40	14,45	22,40	14,45	22,40	22,40	22,40	14,45
Esparcimiento y Educacion	0,67	1,97	0,67	1,97	3,41	6,06	3,41	6,06	3,41	3,41	3,41	6,06
Cuidados Médicos	7,06	1,84	7,06	1,84	29,30	4,98	29,30	4,98	29,30	29,30	29,30	4,98
Otros Bienes y Servicios	1,46	1,47	1,46	1,47	5,01	3,10	5,01	3,10	5,01	5,01	5,01	3,10
Vestido y Calzado	0,32	1,00	0,32	1,00	1,41	2,64	1,41	2,64	1,41	1,41	1,41	2,64
Vivienda	0,28	0,35	0,28	0,35	2,68	2,06	2,68	2,06	2,68	2,68	2,68	2,06

1
2
3
4
5
6
7
8
9
10
11
12
13
14
15
16
17
18
19
20
21
22
23
24
25
26
27
28
29
30
31
32
33
34
35
36
37
38
39
40
41
42
43
44
45
46
47
48
49
50
51
52
53
54
55
56
57
58
59
60
61
62
63
64
65
66
67
68
69
70
71
72
73
74
75
76
77
78
79
80
81
82
83
84
85
86
87
88
89
90
91
92
93
94
95
96
97
98
99
100

Cuadro 2. Índice de Precios al Consumidor del Grupo Alimentos Bebidas y Tabaco: Variación y Efecto sobre la Inflación Total, 1997
(Ordenados según su efecto en enero de 1997)

	Variación Mensual (%)			Efecto en Inflación Total ¹			Variación Acumulada (%)			Efecto Acumulado en la Inflación Total ¹		
	Ene 1996	Ene 1997	Ene 1996	Ene 1997	Ene 1996	Ene 1997	Ene 1996	Ene 1997	Ene 1996	Ene 1997	Ene 1996	Ene 1997
Total Nacional	1,284	2,060	1,284	2,060	1,284	2,060	2,060	2,060	1,284	1,284	2,060	2,060
Alimentos Bebidas y Tabaco	0,628	1,713	0,271	0,745	0,628	1,713	1,713	1,713	0,271	0,271	0,745	0,745
Carnes	1,465	2,151	0,101	0,149	1,465	2,151	2,151	2,151	0,101	0,101	0,149	0,149
Hortalizas	-10,492	4,978	-0,235	0,108	-10,492	4,978	4,978	4,978	-0,235	-0,235	0,108	0,108
Tubérculos y Raíces	-11,134	8,071	-0,216	0,100	-11,134	8,071	8,071	8,071	-0,216	-0,216	0,100	0,100
Edulcorantes	0,054	5,731	0,001	0,098	0,054	5,731	5,731	5,731	0,001	0,001	0,098	0,098
Fuera del Hogar	2,639	1,469	0,153	0,088	2,639	1,469	1,469	1,469	0,153	0,153	0,088	0,088
Frutas	2,186	7,192	0,024	0,085	2,186	7,192	7,192	7,192	0,024	0,024	0,085	0,085
Grasas	0,356	2,181	0,005	0,032	0,356	2,181	2,181	2,181	0,005	0,005	0,032	0,032
Cereales	1,292	0,429	0,088	0,030	1,292	0,429	0,429	0,429	0,088	0,088	0,030	0,030
Varios	1,647	0,962	0,028	0,016	1,647	0,962	0,962	0,962	0,028	0,028	0,016	0,016
Pescado	2,480	1,238	0,030	0,015	2,480	1,238	1,238	1,238	0,030	0,030	0,015	0,015
Lácteos y Huevos	3,165	0,149	0,188	0,009	3,165	0,149	0,149	0,149	0,188	0,188	0,009	0,009
Otras Bebidas	-0,122	0,246	-0,003	0,006	-0,122	0,246	0,246	0,246	-0,003	-0,003	0,006	0,006
Leguminosas	1,027	0,291	0,011	0,004	1,027	0,291	0,291	0,291	0,011	0,011	0,004	0,004
Tabaco	10,786	0,319	0,102	0,003	10,786	0,319	0,319	0,319	0,102	0,102	0,003	0,003
Beb. Alcohólicas	0,565	0,371	0,004	0,003	0,565	0,371	0,371	0,371	0,004	0,004	0,003	0,003
Beb.No Alcohólicas	0,164	-0,140	0,002	-0,001	0,164	-0,140	-0,140	-0,140	0,002	0,002	-0,001	-0,001

¹ El efecto en la inflación total se define como la variación ponderada mensual o acumulada de un producto

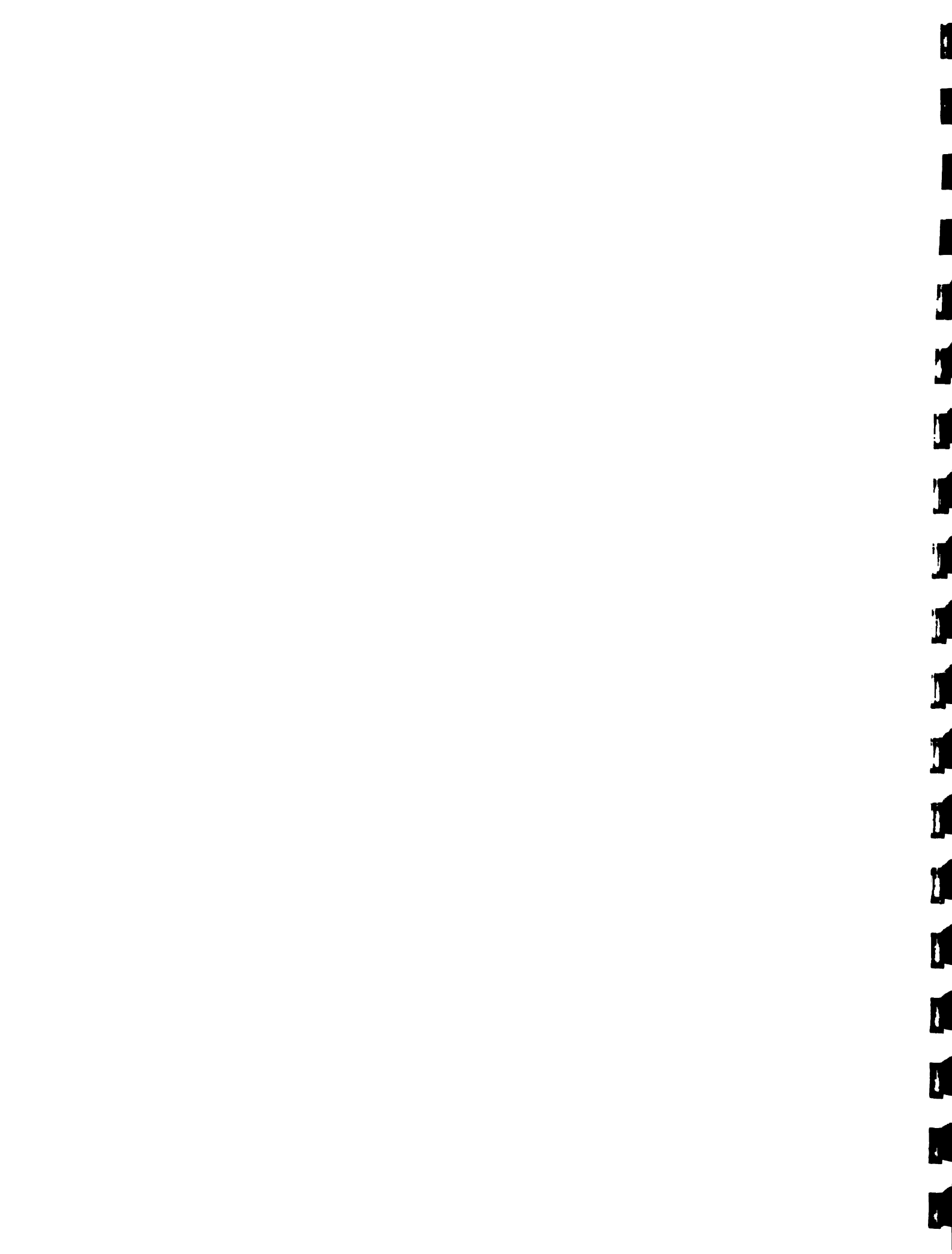

Cuadro 3. Índice de Precios al Consumidor de 10 Productos Alimenticios Escogidos según su Efecto en la Inflación Total
(Ordenados según su efecto en enero de 1997

	Variación Mensual (%)			Efecto en Inflación Total **			Variación Acumulada (%)			Efecto Acumulado en la Inflación Total **		
	Ene 1996	Ene 1997	Ene 1996	Ene 1997	Ene 1996	Ene 1997	Ene 1996	Ene 1997	Ene 1996	Ene 1997	Ene 1996	Ene 1997
Total Nacional	1,284	2,060	1,284	2,060	1,284	2,060	1,284	2,060	1,284	2,060	1,284	2,060
Alimentos Bebidas y Tabaco	0,628	1,713	0,271	0,745	0,628	1,713	0,271	0,745	0,628	1,713	0,271	0,745
Subieron este mes:												
Azúcar	-0,109	6,203	-0,002	0,096	-0,109	6,203	-0,002	0,096	-0,109	6,203	-0,002	0,096
Papa	-11,501	8,768	-0,188	0,085	-11,501	8,768	-0,188	0,085	-11,501	8,768	-0,188	0,085
Casado	2,791	1,658	0,121	0,074	2,791	1,658	0,121	0,074	2,791	1,658	0,121	0,074
Papaya	6,615	33,836	0,011	0,071	6,615	33,836	0,011	0,071	6,615	33,836	0,011	0,071
Repollo	-25,130	43,221	-0,063	0,058	-25,130	43,221	-0,063	0,058	-25,130	43,221	-0,063	0,058
Bajaron este mes:												
Chile Dulce	-12,191	-26,060	-0,012	-0,039	-12,191	-26,060	-0,012	-0,039	-12,191	-26,060	-0,012	-0,039
Cebolla	5,592	-9,133	0,009	-0,018	5,592	-9,133	0,009	-0,018	5,592	-9,133	0,009	-0,018
Culantro	-11,420	-4,582	-0,010	-0,004	-11,420	-4,582	-0,010	-0,004	-11,420	-4,582	-0,010	-0,004
Lechuga	-7,079	-2,212	-0,009	-0,003	-7,079	-2,212	-0,009	-0,003	-7,079	-2,212	-0,009	-0,003
Banano	2,430	-0,697	0,008	-0,002	2,430	-0,697	0,008	-0,002	2,430	-0,697	0,008	-0,002

** El efecto se define como la variación ponderada mensual o acumulada de un producto en particular

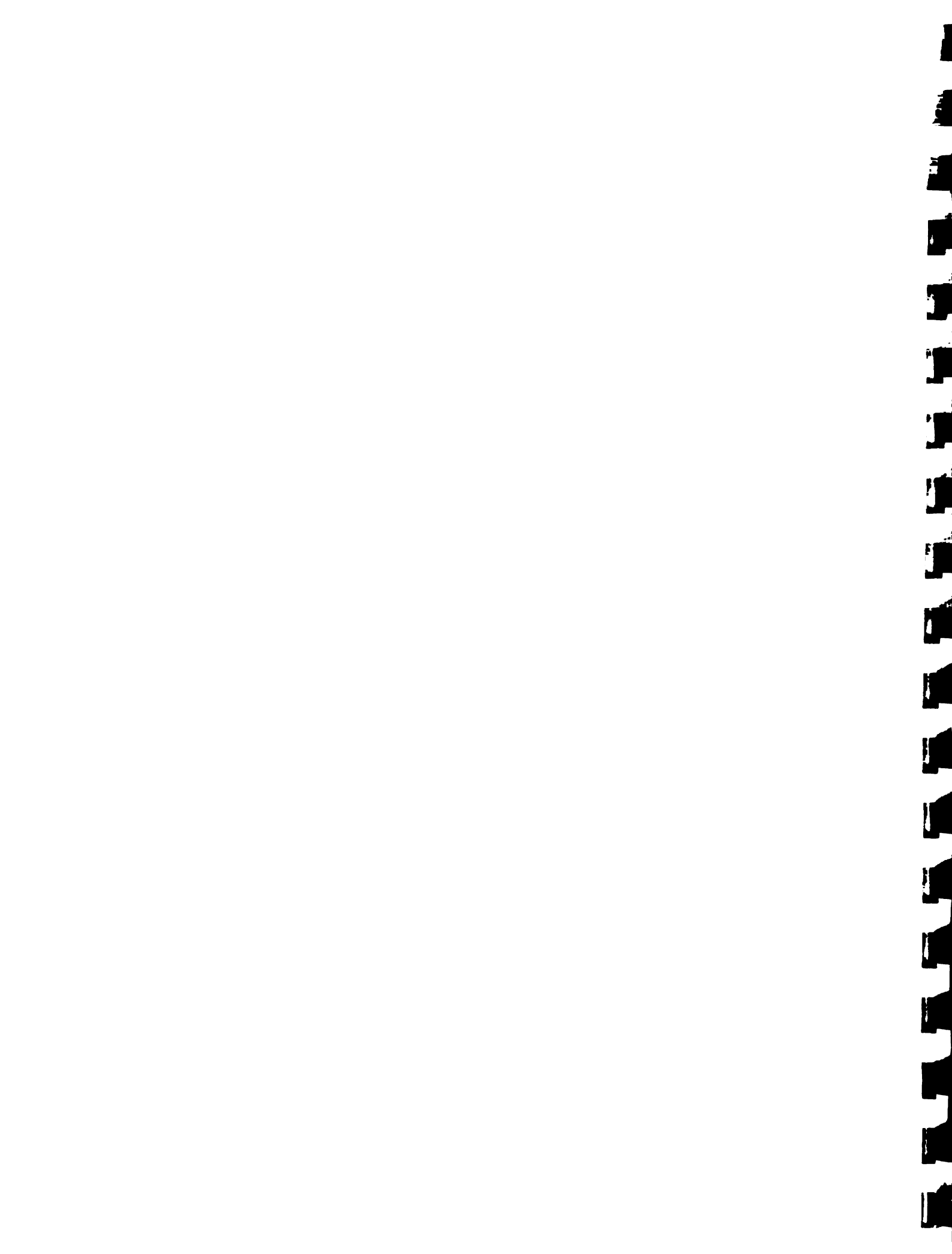

Cuadro 4. Variación y Participación en la Inflación General de los Productos Alimenticios Controlados

	Aceite Vegetal	Manteca Vegetal	Arroz	Leche Fresca	Total
Variación Mensual (%)					
Ene 1996	0,945	0,102	0,017	0,000	
Ene 1997	-0,148	3,252	0,102	0,000	
Variación Acumulada (%)					
Ene 1996	0,945	0,102	0,017	0,000	
Ene 1997	-0,148	3,252	0,102	0,000	
Participación en el IPC General (%)					
Ene 1996	0,124	0,068	0,027	0,000	0,219
Ene 1997	-0,012	1,371	0,096	0,000	1,455



Febrero 1997



Cuadro 1. Variación y Participación del Índice de Precios al Consumidor por Categorías de Gasto, 1997
(Ordenados según su efecto en febrero de 1997)

	Variación Mensual (%)		Acumulado Anual (%)		Participación Mensual (%)		Participación Acumulada (%)	
	Feb 1996	Feb 1997	Feb 1996	Feb 1997	Feb 1996	Feb 1997	Feb 1996	Feb 1997
Total Nacional	1,02	0,63	2,31	2,70	100,00	100,00	100,00	100,00
No alimentos	1,48	0,76	3,29	3,10	83,28	68,48	80,86	64,93
Bebidas y Tabaco	0,40	0,46	1,03	2,18	16,72	31,52	19,14	35,07
Esparcimiento y Educación	4,56	2,13	5,26	4,15	29,26	21,48	14,91	9,72
Muebles y Accesorios	1,09	0,80	4,10	3,90	10,56	12,40	17,14	13,97
Vivienda	2,37	0,59	2,66	0,94	28,91	11,16	14,34	4,22
Otros Bienes y Servicios	1,56	1,06	3,04	2,55	6,77	7,25	5,79	4,09
Cuidados Médicos	0,69	0,66	7,80	2,51	3,82	5,86	17,96	5,19
Vestido y Calzado	0,51	0,52	0,83	1,52	2,84	4,41	2,05	3,06
Transporte	0,00	0,16	1,64	6,43	0,00	2,52	6,54	22,81



Cuadro 2. Índice de Precios al Consumidor del Grupo Bebidas y Tabaco: Variación y Efecto sobre la Inflación Total, 1997
(Ordenados según su efecto en febrero de 1997)

	Variación Mensual (%)			Efecto en Inflación Total			Variación Acumulada (%)			Efecto Acumulado en la Inflación Total ¹		
	Feb 1996	Feb 1997	Feb 1996	Feb 1996	Feb 1997	Feb 1997	Feb 1996	Feb 1997	Feb 1996	Feb 1997	Feb 1996	Feb 1997
Total Nacional	1,016	0,629	1,016	0,629	0,629	0,629	2,312	2,702	2,312	2,702	2,312	2,702
Bebidas y Tabaco	0,396	0,457	0,170	0,198	0,198	0,198	1,027	2,179	0,443	0,443	0,443	0,947
Fuera del Hogar	1,091	2,441	0,064	0,145	0,145	0,145	3,758	3,946	0,218	0,218	0,218	0,235
Tubérculos y Raíces	-15,691	7,197	-0,266	0,094	0,094	0,094	-25,077	15,849	-0,485	-0,485	-0,485	0,196
Lácteos y Huevo	0,401	0,700	0,024	0,044	0,044	0,044	3,579	0,850	0,212	0,212	0,212	0,054
Carnes	1,018	0,537	0,070	0,037	0,037	0,037	2,497	2,700	0,172	0,172	0,172	0,187
Cereales	0,539	0,482	0,037	0,033	0,033	0,033	1,838	0,913	0,125	0,125	0,125	0,063
Beb. Alcohólicas	2,801	3,927	0,021	0,033	0,033	0,033	3,382	4,313	0,026	0,026	0,026	0,036
Grasas	1,877	2,013	0,028	0,030	0,030	0,030	2,239	4,238	0,033	0,033	0,033	0,062
Varios	1,378	1,280	0,023	0,022	0,022	0,022	3,048	2,254	0,051	0,051	0,051	0,039
Leguminosas	0,066	0,542	0,001	0,007	0,007	0,007	1,094	0,834	0,012	0,012	0,012	0,012
Edulcorantes	7,179	0,361	0,116	0,006	0,006	0,006	7,236	6,113	0,119	0,119	0,119	0,105
Otras Bebidas	-0,145	0,215	-0,004	0,005	0,005	0,005	-0,267	0,462	-0,007	-0,007	-0,007	0,011
Pescado	1,276	0,419	0,016	0,005	0,005	0,005	3,787	1,662	0,046	0,046	0,046	0,020
Beb.No Alcohólicas	0,164	0,191	0,002	0,002	0,002	0,002	0,328	0,051	0,003	0,003	0,003	0,001
Tabaco	0,370	-0,062	0,004	-0,001	-0,001	-0,001	11,196	0,257	0,106	0,106	0,106	0,003
Frutas	4,175	-0,228	0,046	-0,003	-0,003	-0,003	6,453	6,948	0,071	0,071	0,071	0,083
Hortalizas	-0,656	-11,623	-0,013	-0,259	-0,259	-0,259	-11,079	-7,223	-0,248	-0,248	-0,248	-0,156

^{1/} El efecto en la inflación total se define como la variación ponderada mensual o acumulada de un producto



Cuadro 3. Índice de Precios al Consumidor de 10 Productos Alimenticios Escogidos según su Efecto en la Inflación Total
(Ordenados según su efecto en febrero de 1997)

	Variación Mensual (%)		Efecto en Inflación Total **		Variación Acumulada (%)		Efecto Acumulado en la Inflación Total **	
	Feb 1996	Feb 1997	Feb 1996	Feb 1997	Feb 1996	Feb 1997	Feb 1996	Feb 1997
Total Nacional	1,016	0,629	1,016	0,629	2,312	2,702	2,312	2,702
Bebidas y Tabaco	0,396	0,457	0,170	0,198	1,027	2,179	0,443	0,947
<i>Subieron este mes:</i>								
Casado	1,116	2,243	0,049	0,100	3,938	3,938	0,171	0,176
Papa	-17,510	7,582	-0,251	0,078	-26,997	17,014	-0,442	0,164
Leche Homogenizada	0,044	1,902	0,001	0,033	3,789	1,784	0,069	0,032
Cerveza	3,715	5,463	0,020	0,032	4,326	5,591	0,023	0,033
Manteca Vegetal	2,931	3,248	0,025	0,029	3,036	6,606	0,026	0,057
<i>Bajaron este mes:</i>								
Tomate	-5,008	-41,013	-0,014	-0,218	-30,389	-37,775	-0,117	-0,194
Zanahoria	-2,648	-12,183	-0,008	-0,018	-5,774	-2,749	-0,018	-0,004
Cebolla	-8,928	-8,029	-0,014	-0,014	-3,836	-16,429	-0,006	-0,032
Piña	0,578	-7,299	0,001	-0,013	-2,438	-3,580	-0,004	-0,006
Chayote	48,364	-8,117	0,064	-0,012	27,712	-9,286	0,043	-0,014

** El efecto se define como la variación ponderada mensual o acumulada de un producto en particular



Cuadro 4. Variación y Participación en la Inflación General de los Productos Alimenticios Controlados

	Aceite Vegetal	Manteca Vegetal	Arroz	Leche Fresca	Total
Variación Mensual (%)					
Feb 1996	0,911	2,931	0,113	0,000	
Feb 1997	0,813	3,248	0,024	0,000	
Variación Acumulada (%)					
Feb 1996	1,864	3,036	0,130	0,000	
Feb 1997	0,663	6,606	0,126	0,000	
Participación en el IPC General (%)					
Feb 1996	0,150	2,458	0,219	0,000	2,827
Feb 1997	0,203	4,537	0,071	0,000	4,811



Marzo 1997



Cuadro 1. Variación y Participación del Índice de Precios al Consumidor por Categorías de Gasto, 1997
(Ordenados según su efecto en marzo de 1997)

	Variación Mensual (%)		Acumulado Anual (%)		Participación Mensual (%)		Participación Acumulada (%)	
	Mar 1996	Mar 1997	Mar 1996	Mar 1997	Mar 1996	Mar 1997	Mar 1996	Mar 1997
Total Nacional	0,56	1,09	2,88	3,82	100,00	100,00	100,00	100,00
No alimentos	0,61	1,09	3,92	4,23	63,39	56,68	77,40	62,51
Alimentos Bebidas y Tabaco	0,48	1,09	1,51	3,29	36,61	43,32	22,60	37,49
Cuidados Médicos	1,46	4,25	9,38	6,87	14,73	21,76	17,32	10,05
Transporte	0,03	1,61	1,68	8,15	0,54	14,70	5,36	20,43
Otros Bienes y Servicios	0,96	1,90	4,02	4,50	7,63	7,57	6,16	5,11
Muebles y Accesorios	0,68	0,69	4,81	4,62	12,05	6,22	16,13	11,69
Vivienda	0,56	0,35	3,23	1,29	12,63	3,87	14,00	4,12
Vestido y Calzado	0,87	0,30	1,70	1,82	8,75	1,46	3,37	2,59
Esparcimiento y Educación	0,10	0,05	5,36	4,20	1,20	0,31	12,20	6,97



Cuadro 2. Índice de Precios al Consumidor del Grupo Alimentos Bebidas y Tabaco: Variación y Efecto sobre la Inflación Total, 1997
(Ordenados según su efecto en marzo de 1997)

	Variación Mensual (%)			Efecto en Inflación Total ¹			Variación Acumulada (%)			Efecto Acumulado en la Inflación Total ¹		
	Mar 1996	Mar 1997	Mar 1996	Mar 1996	Mar 1997	Mar 1996	Mar 1996	Mar 1997	Mar 1996	Mar 1997	Mar 1996	Mar 1997
Total Nacional	0,557	1,090	0,557	1,090	1,090	2,882	3,821	2,882	3,821	2,882	3,821	
Alimentos Bebidas y Tabaco	0,479	1,091	0,204	0,472	0,472	1,510	3,294	0,651	1,432	0,651	1,432	
Lácteos y Huevos	0,142	4,607	0,008	0,287	0,287	3,726	5,496	0,221	0,348	0,221	0,348	
Cereales	3,618	1,838	0,246	0,125	0,125	5,523	2,768	0,377	0,192	0,377	0,192	
Carnes	0,471	1,502	0,033	0,104	0,104	2,980	4,243	0,206	0,293	0,206	0,293	
Beb.No Alcohólicas	-0,180	6,864	-0,002	0,070	0,070	0,148	6,919	0,002	0,072	0,002	0,072	
Fuera del Hogar	1,824	0,799	0,107	0,048	0,048	5,651	4,776	0,328	0,285	0,328	0,285	
Beb. Alcohólicas	4,680	2,813	0,036	0,024	0,024	8,221	7,247	0,063	0,061	0,063	0,061	
Pescado	1,190	2,028	0,015	0,024	0,024	5,023	3,724	0,062	0,045	0,062	0,045	
Tabaco	0,050	1,933	0,001	0,019	0,019	11,252	2,195	0,107	0,022	0,107	0,022	
Grasas	3,147	0,737	0,047	0,011	0,011	5,457	5,006	0,082	0,073	0,082	0,073	
Leguminosas	0,038	0,699	0,000	0,010	0,010	1,132	1,539	0,012	0,021	0,012	0,021	
Varios	1,582	0,481	0,027	0,008	0,008	4,678	2,745	0,078	0,047	0,078	0,047	
Otras Bebidas	0,045	0,327	0,001	0,008	0,008	-0,223	0,790	-0,006	0,019	-0,006	0,019	
Edulcorantes	1,897	0,042	0,033	0,001	0,001	9,270	6,158	0,152	0,106	0,152	0,106	
Tubérculos y Raíces	-25,371	-3,478	-0,360	-0,048	-0,048	-44,086	11,820	-0,853	0,146	-0,853	0,146	
Frutas	4,507	-5,503	0,051	-0,068	-0,068	11,251	1,062	0,123	0,013	0,123	0,013	
Hortalizas	-1,661	-7,769	-0,032	-0,152	-0,152	-12,557	-14,431	-0,282	-0,312	-0,282	-0,312	

^{1/} El efecto en la inflación total se define como la variación ponderada mensual o acumulada de un producto



Cuadro 3. Índice de Precios al Consumidor de 10 Productos Alimenticios Escogidos según su Efecto en la Inflación Total
(Ordenados según su efecto en marzo de 1997)

	Variación Mensual (%)		Efecto en Inflación Total **		Variación Acumulada (%)		Efecto Acumulado en la Inflación Total **	
	Mar 1996	Mar 1997	Mar 1996	Mar 1997	Mar 1996	Mar 1997	Mar 1996	Mar 1997
Total Nacional	0,557	1,090	0,557	1,090	2,882	3,821	2,882	3,821
Alimentos Bebidas y Tabaco	0,479	1,091	0,204	0,472	1,510	3,294	0,651	1,432
<i>Subieron este mes:</i>								
Leche Homogenizada	0,018	8,894	0,000	0,157	3,808	10,836	0,069	0,193
Arroz	4,757	6,227	0,093	0,118	4,893	6,360	0,098	0,123
Refrescos Gaseosos	-0,241	8,429	-0,002	0,069	-0,349	8,381	-0,003	0,070
Leche Fresca	0,000	8,329	0,000	0,044	0,000	8,329	0,000	0,045
Chayote	0,439	29,899	0,001	0,040	28,273	17,836	0,044	0,027
<i>Bajaron este mes:</i>								
Tomate	22,284	-28,014	0,058	-0,087	-14,877	-55,207	-0,057	-0,284
Papaya	4,669	-25,287	0,011	-0,073	52,246	6,887	0,088	0,014
Papa	-29,818	-6,058	-0,349	-0,067	-48,765	9,925	-0,799	0,096
Cebolla	-13,100	-25,680	-0,019	-0,041	-16,434	-37,890	-0,026	-0,075
Repollo	-22,513	-16,751	-0,024	-0,034	-65,769	28,360	-0,164	0,038

** El efecto se define como la variación ponderada mensual o acumulada de un producto en particular



Cuadro 4. Variación y Participación en la Inflación General de los Productos Alimenticios Controlados

	Aceite Vegetal	Manteca Vegetal	Arroz	Leche Fresca	Total
Variación Mensual (%)					
Mar 1996	0,409	5,270	4,757	0,000	
Mar 1997	-0,093	0,799	6,227	8,329	
Variación Acumulada (%)					
Mar 1996	2,281	8,466	4,893	0,000	
Mar 1997	0,570	7,458	6,360	8,329	
Participación en el IPC General (%)					
Mar 1996	0,123	8,214	16,698	0,000	25,035
Mar 1997	-0,013	0,661	10,787	3,996	15,431



Abril 1997



Cuadro 1. Variación y Participación del Índice de Precios al Consumidor por Categorías de Gasto, 1997
(Ordenados según su efecto en abril de 1997)

	Variación Mensual (%)			Acumulado Anual (%)			Participación Mensual (%)			Participación Acumulada (%)		
	Abr 1996	Abr 1997	Abr 1996	Abr 1997	Abr 1996	Abr 1997	Abr 1996	Abr 1997	Abr 1996	Abr 1997	Abr 1996	Abr 1997
Total Nacional	0,76	1,34	3,66	5,21	100,00	100,00	100,00	100,00	100,00	100,00	100,00	100,00
No alimentos	0,87	1,10	4,82	5,37	65,39	46,56	74,84	58,26				
Alimentos Bebidas y Tabaco	0,62	1,65	2,14	5,00	34,61	53,44	25,16	41,74				
Transporte	0,34	4,19	2,02	12,67	4,03	31,28	5,07	23,32				
Cuidados Médicos	0,94	2,02	10,41	9,03	7,02	8,69	15,12	9,68				
Otros Bienes y Servicios	1,62	2,03	5,71	6,62	9,49	6,64	6,87	5,52				
Esparcimiento y Educación	0,47	0,25	5,85	4,46	4,15	1,19	10,48	5,43				
Vivienda	1,76	0,13	5,05	1,43	28,96	1,15	17,20	3,33				
Muebles y Accesorios	0,69	0,08	5,53	4,70	8,88	0,57	14,58	8,73				
Vestido y Calzado	0,22	-0,45	1,92	1,37	1,61	-1,78	2,99	1,43				

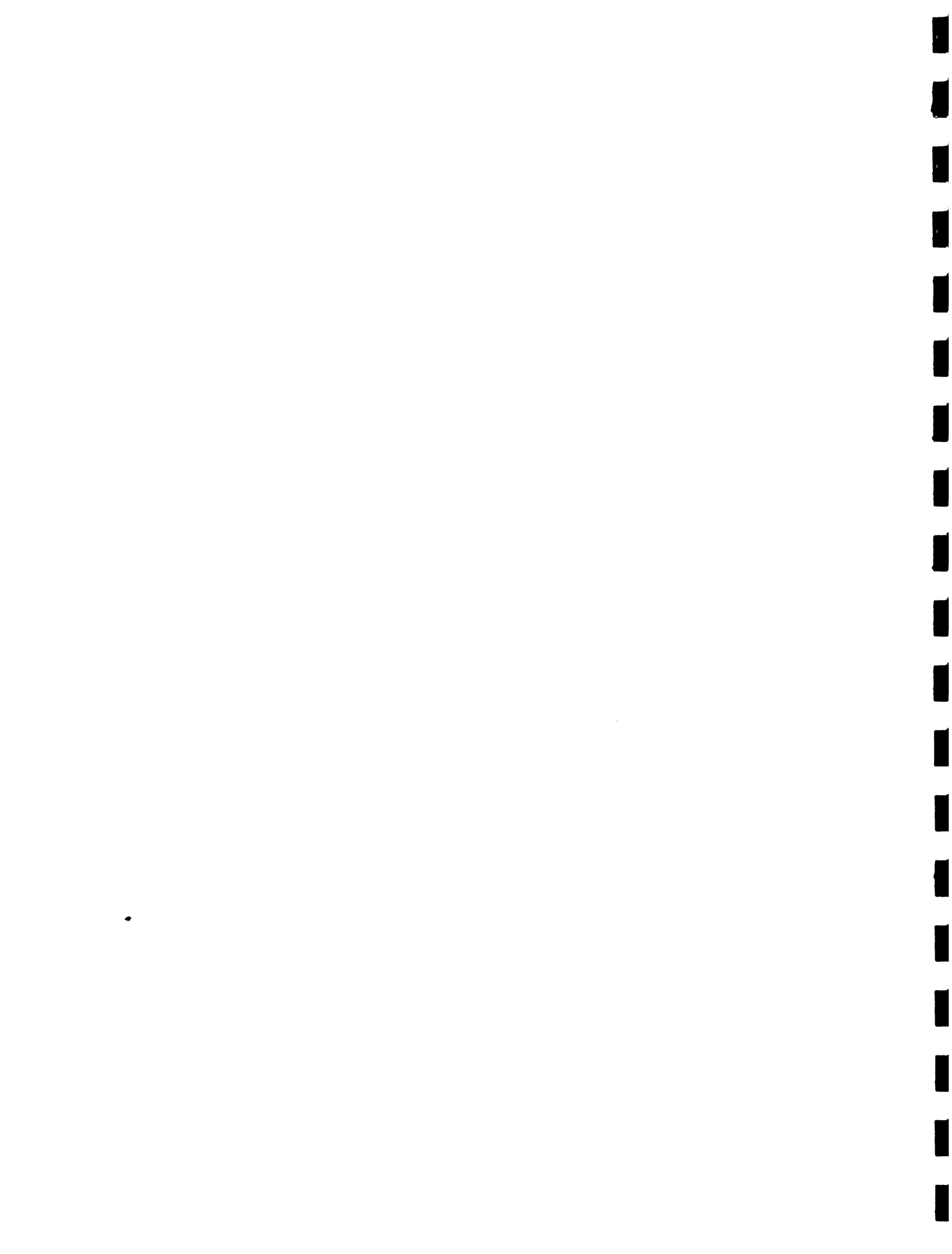

Cuadro 2. Índice de Precios al Consumidor del Grupo Alimentos Bebidas y Tabaco: Variación y Efecto sobre la Inflación Total, 1997
(Ordenados según su efecto en abril de 1997)

	Variación Mensual (%)			Efecto en Inflación Total ¹			Variación Acumulada (%)			Efecto Acumulado en la Inflación Total ¹		
	Abr 1996	Abr 1997	Abr 1996	Abr 1996	Abr 1997	Abr 1996	Abr 1996	Abr 1997	Abr 1996	Abr 1997	Abr 1996	Abr 1997
Total Nacional	0,760	1,337	0,760	1,337	1,337	3,684	5,209	5,209	3,684	5,209	3,684	5,209
Alimentos Bebidas y Tabaco	0,618	1,652	0,263	0,715	0,715	2,138	5,000	5,000	0,922	2,174	0,922	2,174
Carnes	0,658	3,181	0,045	0,221	0,221	3,657	7,558	7,558	0,252	0,522	0,252	0,522
Otras Bebidas	0,335	5,857	0,008	0,136	0,136	0,111	6,693	6,693	0,003	0,160	0,003	0,160
Fuera del Hogar	0,353	1,607	0,021	0,097	0,097	6,024	6,460	6,460	0,350	0,385	0,350	0,385
Tabaco	0,000	8,856	0,000	0,087	0,087	11,252	11,245	11,245	0,107	0,112	0,107	0,112
Tubérculos y Raíces	-15,759	4,780	-0,166	0,064	0,064	-52,897	17,165	17,165	-1,024	0,212	-1,024	0,212
Leguminosas	1,129	4,369	0,012	0,059	0,059	2,274	5,976	5,976	0,024	0,083	0,024	0,083
Cereales	3,309	0,620	0,231	0,043	0,043	9,015	3,405	3,405	0,615	0,236	0,615	0,236
Frutas	1,337	3,331	0,016	0,039	0,039	12,738	4,428	4,428	0,140	0,053	0,140	0,053
Lácteos y Huevos	1,139	0,410	0,068	0,026	0,026	4,907	5,928	5,928	0,291	0,375	0,291	0,375
Pescado	2,949	2,160	0,037	0,026	0,026	8,120	5,964	5,964	0,100	0,072	0,100	0,072
Varios	1,910	0,362	0,032	0,006	0,006	6,678	3,118	3,118	0,112	0,053	0,112	0,053
Grasas	0,468	0,373	0,007	0,006	0,006	5,950	5,397	5,397	0,089	0,079	0,089	0,079
Edulcorantes	-0,049	0,268	-0,001	0,005	0,005	9,217	6,442	6,442	0,151	0,110	0,151	0,110
Beb. Alcohólicas	2,162	0,382	0,017	0,003	0,003	10,560	7,656	7,656	0,080	0,065	0,080	0,065
Beb.No Alcohólicas	-0,794	-0,523	-0,008	-0,006	-0,006	-0,647	6,360	6,360	-0,007	0,066	-0,007	0,066
Hortalizas	-3,177	-5,309	-0,061	-0,095	-0,095	-15,335	-18,974	-18,974	-0,344	-0,411	-0,344	-0,411

^{1/} El efecto en la inflación total se define como la variación ponderada mensual o acumulada de un producto



Cuadro 3. Índice de Precios al Consumidor de 10 Productos Alimenticios Escogidos según su Efecto en la Inflación Total
(Ordenados según su efecto en abril de 1997)

	Variación Mensual (%)		Efecto en Inflación Total **		Variación Acumulada (%)		Efecto Acumulado en la Inflación Total **	
	Abr 1996	Abr 1997	Abr 1996	Abr 1997	Abr 1996	Abr 1997	Abr 1996	Abr 1997
Total Nacional	0,760	1,337	0,760	1,337	3,664	5,209	3,664	5,209
Alimentos Bebidas y Tabaco	0,618	1,652	0,263	0,715	2,138	5,000	0,922	2,174
<i>Subieron este mes:</i>								
Cafe	0,305	6,171	0,007	0,136	-0,135	6,888	-0,003	0,157
Cigarrillos	0,000	8,856	0,000	0,087	11,252	11,245	0,107	0,112
Casado	0,180	1,738	0,008	0,078	6,208	6,603	0,269	0,295
Papa	-19,671	6,212	-0,161	0,064	-58,844	16,754	-0,964	0,162
Posta de Res de Primera	0,830	5,350	0,010	0,062	3,785	12,850	0,043	0,145
<i>Bajaron este mes:</i>								
Cebolla	-12,905	-19,312	-0,016	-0,023	-27,218	-49,885	-0,042	-0,098
Vainica	-41,564	-24,928	-0,037	-0,020	-19,182	-33,206	-0,013	-0,030
Pepino	-14,832	-25,637	-0,006	-0,014	-8,224	-14,735	-0,003	-0,007
Chayote	-5,242	-7,409	-0,010	-0,013	21,548	9,106	0,033	0,014
Ayote Tierno	-10,023	-12,054	-0,008	-0,011	-4,380	1,437	-0,004	0,001

** El efecto se define como la variación ponderada mensual o acumulada de un producto en particular



Cuadro 4. Variación y Participación en la Inflación General de los Productos Alimenticios Controlados

	Aceite Vegetal	Manteca Vegetal	Arroz	Leche Fresca	Total
Variación Mensual (%)					
Abr 1996	0,241	0,656	2,614	0,000	
Abr 1997	0,497	0,387	2,547	2,299	
Variación Acumulada (%)					
Abr 1996	2,528	9,178	7,635	0,000	
Abr 1997	1,069	7,874	9,069	10,820	
Participación en el IPC General (%)					
Abr 1996	0,053	0,784	6,999	0,000	7,837
Abr 1997	0,058	0,260	3,780	0,964	5,062

1
2
3
4
5
6
7
8
9
10
11
12
13
14
15
16
17
18
19
20
21
22
23
24
25
26
27
28
29
30
31
32
33
34
35
36
37
38
39
40
41
42
43
44
45
46
47
48
49
50
51
52
53
54
55
56
57
58
59
60
61
62
63
64
65
66
67
68
69
70
71
72
73
74
75
76
77
78
79
80
81
82
83
84
85
86
87
88
89
90
91
92
93
94
95
96
97
98
99
100

Mayo 1997



Cuadro 1. Variación y Participación del Índice de Precios al Consumidor por Categorías de Gasto, 1997
(Ordenados según su efecto en mayo de 1997)

	Variación Mensual (%)			Acumulado Anual (%)			Participación Mensual (%)			Participación Acumulada (%)		
	May 1996	May 1997	May 1996	May 1997	May 1996	May 1997	May 1996	May 1997	May 1996	May 1997	May 1996	May 1997
Total Nacional	1,67	0,51	5,40	5,75	100,00	100,00	100,00	100,00	100,00	100,00	100,00	100,00
No Alimentos	2,26	0,54	7,19	5,94	77,85	59,36	75,81	58,36	58,36	58,36	58,36	58,36
Alimentos Bebidas y Tabaco	0,87	0,48	3,03	5,50	22,15	40,64	24,19	41,64	41,64	41,64	41,64	41,64
Transporte	6,98	0,89	9,13	13,68	37,82	17,94	15,59	22,82	22,82	22,82	22,82	22,82
Muebles y Accesorios	0,65	0,53	6,22	5,26	3,82	10,01	11,12	8,85	8,85	8,85	8,85	8,85
Vivienda	3,55	0,34	8,78	1,77	26,86	7,72	20,30	3,74	3,74	3,74	3,74	3,74
Vestido y Calzado	0,66	0,62	2,60	2,00	2,21	6,33	2,74	1,88	1,88	1,88	1,88	1,88
Cuidados Médicos	0,09	0,53	10,51	9,60	0,31	5,98	10,36	9,34	9,34	9,34	9,34	9,34
Otros Bienes y Servicios	1,11	0,63	6,88	7,29	2,98	5,43	5,62	5,51	5,51	5,51	5,51	5,51
Esparcimiento y Educación	0,54	0,17	6,43	4,64	2,17	2,14	7,81	5,12	5,12	5,12	5,12	5,12

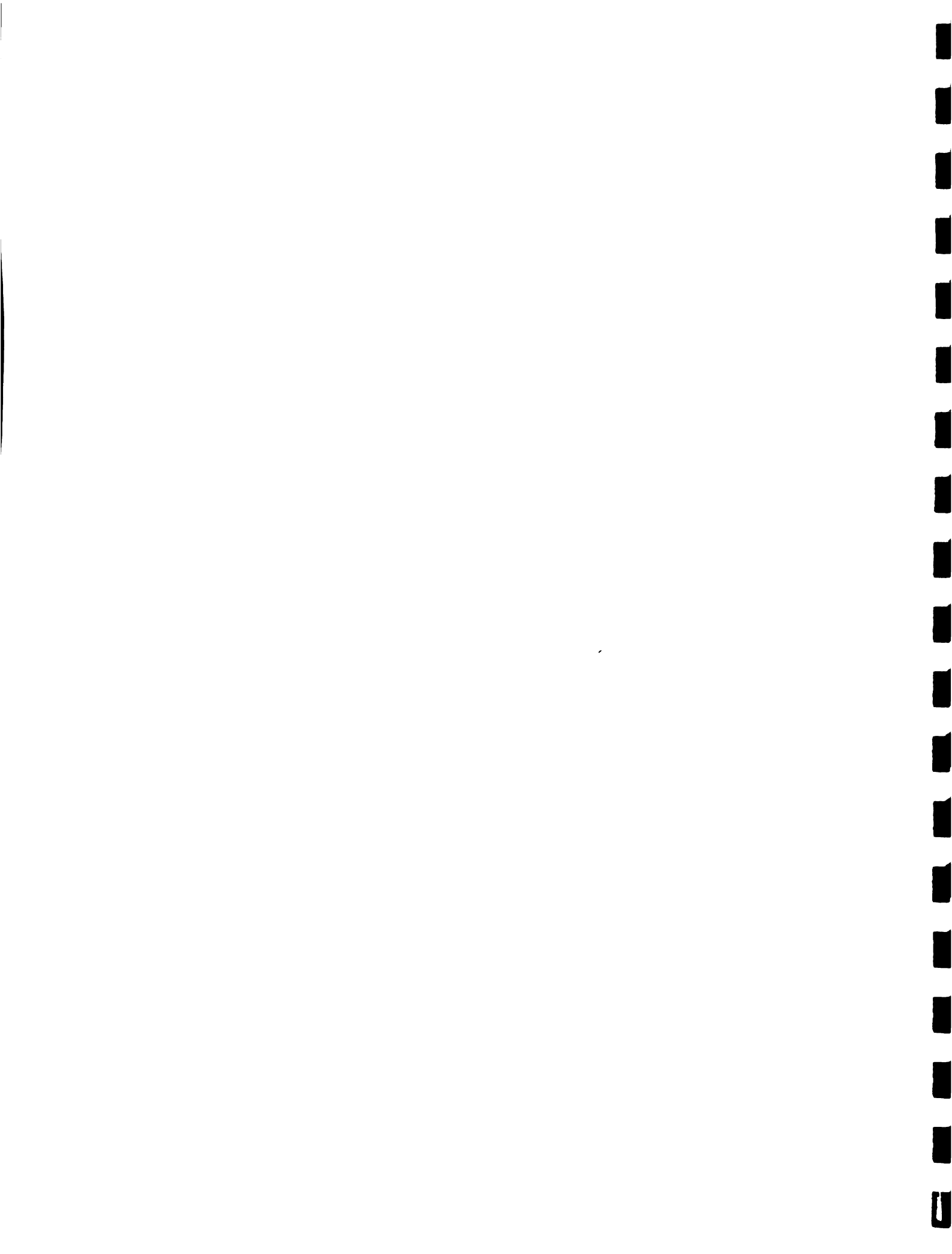

Cuadro 2. Índice de Precios al Consumidor del Grupo Alimentos Bebidas y Tabaco: Variación y Efecto sobre la Inflación Total, 1997
(Ordenados según su efecto en mayo de 1997)

	Variación Mensual (%)			Efecto en Inflación Total ¹			Variación Acumulada (%)			Efecto Acumulado en la Inflación Total ¹		
	May 1996	May 1997	May 1996	May 1996	May 1997	May 1997	May 1996	May 1996	May 1997	May 1996	May 1996	May 1997
Total Nacional	1,673	0,511	1,673	0,511	0,511	0,511	5,398	5,398	5,747	5,398	5,398	5,747
Alimentos Bebidas y Tabaco	0,872	0,478	0,371	0,371	0,208	0,208	3,029	3,029	5,502	1,306	1,306	2,393
Carnes	0,351	2,407	0,024	0,024	0,170	0,170	4,021	4,021	10,147	0,277	0,277	0,701
Tubérculos y Raíces	5,033	9,981	0,044	0,044	0,137	0,137	-50,526	-50,526	28,859	-0,978	-0,978	0,356
Otras Bebidas	0,067	3,714	0,002	0,002	0,090	0,090	0,178	0,178	10,656	0,004	0,004	0,255
Leguminosas	4,139	4,101	0,044	0,044	0,057	0,057	6,507	6,507	10,321	0,070	0,070	0,143
Cereales	1,053	0,268	0,076	0,076	0,018	0,018	10,163	10,163	3,682	0,693	0,693	0,256
Beb.No Alcohólicas	3,060	1,203	0,031	0,031	0,013	0,013	2,393	2,393	7,639	0,025	0,025	0,080
Varios	1,713	0,633	0,029	0,029	0,011	0,011	8,505	8,505	3,771	0,142	0,142	0,065
Fuera del Hogar	0,450	0,118	0,027	0,027	0,007	0,007	6,501	6,501	6,586	0,377	0,377	0,393
Grasas	0,443	0,419	0,007	0,007	0,006	0,006	6,419	6,419	5,839	0,096	0,096	0,086
Tabaco	-0,017	0,413	0,000	0,000	0,004	0,004	11,233	11,233	11,704	0,106	0,106	0,116
Beb. Alcohólicas	0,597	0,211	0,005	0,005	0,002	0,002	11,221	11,221	7,883	0,085	0,085	0,067
Pescado	-0,386	-0,038	-0,005	-0,005	0,000	0,000	7,702	7,702	5,924	0,094	0,094	0,071
Edulcorantes	-0,082	-0,042	-0,001	-0,001	-0,001	-0,001	9,127	9,127	6,397	0,150	0,150	0,110
Frutas	5,104	-0,859	0,061	0,061	-0,010	-0,010	18,492	18,492	3,531	0,203	0,203	0,042
Hortalizas	-11,054	-3,553	-0,202	-0,202	-0,059	-0,059	-24,694	-24,694	-21,852	-0,554	-0,554	-0,473
Lácteos y Huevos	3,798	-3,731	0,228	0,228	-0,238	-0,238	8,892	8,892	1,976	0,527	0,527	0,125

^{1/} El efecto en la inflación total se define como la variación ponderada mensual o acumulada de un producto



Cuadro 3. Índice de Precios al Consumidor de 10 Productos Alimenticios Escogidos según su Efecto en la Inflación Total
(Ordenados según su efecto en mayo de 1997)

	Variación Mensual (%)			Efecto en Inflación Total **			Variación Acumulada (%)			Efecto Acumulado en la Inflación Total **		
	May 1996	May 1997	May 1997	May 1996	May 1997	May 1997	May 1996	May 1997	May 1997	May 1996	May 1997	May 1997
Total Nacional	1,673	0,511	0,511	1,673	0,511	0,511	5,398	5,747	5,398	5,398	5,747	5,747
Alimentos Bebidas y Tabaco	0,872	0,478	0,478	0,371	0,208	0,208	3,029	5,502	3,029	1,306	2,393	2,393
<i>Subieron este mes:</i>												
Papa	6,758	9,497	9,497	0,044	0,102	0,102	-56,063	27,842	-56,063	-0,919	0,269	0,269
Café	0,068	3,868	3,868	0,002	0,089	0,089	-0,068	11,022	-0,068	-0,002	0,251	0,251
Frijoles Negros	2,057	4,380	4,380	0,016	0,044	0,044	3,509	10,235	3,509	0,029	0,103	0,103
Pollo Entero	-0,368	4,767	4,767	-0,003	0,038	0,038	1,464	6,277	1,464	0,012	0,052	0,052
Posta de Res de Primera	1,062	2,821	2,821	0,012	0,034	0,034	4,887	16,034	4,887	0,056	0,182	0,182
<i>Bajaron este mes:</i>												
Huevo Gallina	11,680	-16,002	-16,002	0,150	-0,247	-0,247	16,781	-15,888	16,781	0,213	-0,258	-0,258
Repollo	15,547	-28,423	-28,423	0,011	-0,046	-0,046	-65,993	-8,885	-65,993	-0,165	-0,012	-0,012
Chayote	-8,139	-18,379	-18,379	-0,015	-0,029	-0,029	11,656	-10,947	11,656	0,018	-0,017	-0,017
Papaya	-4,570	-9,824	-9,824	-0,011	-0,020	-0,020	41,328	-6,812	41,328	0,069	-0,014	-0,014
Piña	-2,950	-7,303	-7,303	-0,004	-0,013	-0,013	-1,886	-4,425	-1,886	-0,003	-0,008	-0,008

** El efecto se define como la variación ponderada mensual o acumulada de un producto en particular



Cuadro 4. Variación y Participación en la Inflación General de los Productos Alimenticios Controlados

	Aceite Vegetal	Manteca Vegetal	Arroz	Leche Fresca	Total
Variación Mensual (%)					
May 1996	0,863	0,573	0,991	3,330	
May 1997	1,428	0,392	0,720	1,559	
Variación Acumulada (%)					
May 1996	3,413	9,804	8,702	3,330	
May 1997	2,512	8,296	9,855	12,547	
Participación en el IPC General (%)					
May 1996	0,086	0,311	1,229	1,121	2,746
May 1997	0,432	0,683	2,830	1,727	5,672



Gráfico 1
Cambios Mensuales de los Precios al Consumidor:
Total Nacional (Promedio 1990-96 y 1997)



Gráfico 2
Cambios Mensuales de los Precios al Consumidor:
Alimentos (Promedio 1990-96 y 1997)



■ Prom 1990-96 — 1997 × Prom más 1 Desv.Es * Prom menos 1 Desv.

Fuente: IICA con datos del MEIC/DGEC

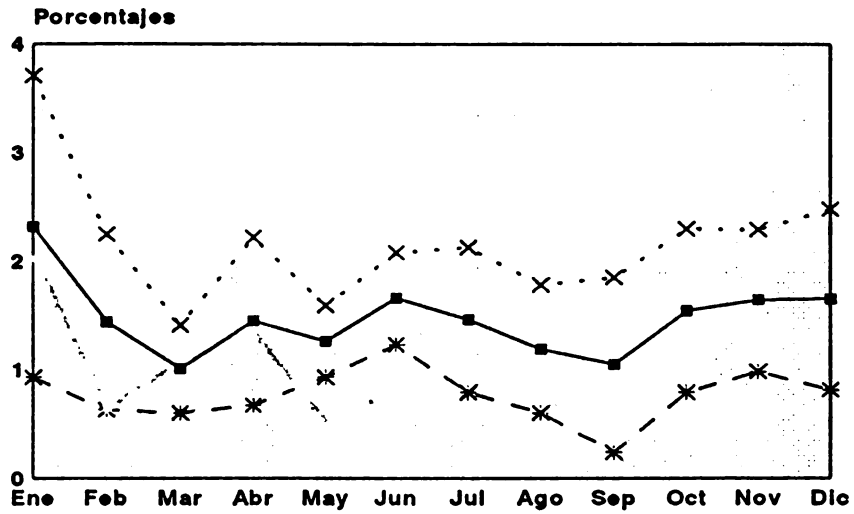
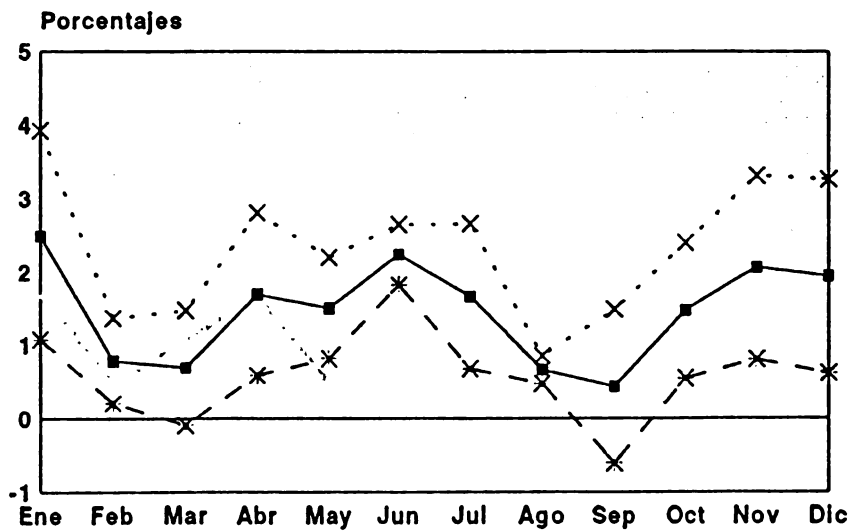

Gráfico 3
Cambios Mensuales de los Precios al Consumidor:
Papa (Promedio 1990-96 y 1997)



Gráfico 4
Cambios Mensuales de los Precios al Consumidor:
Café (Promedio 1990-96 y 1997)

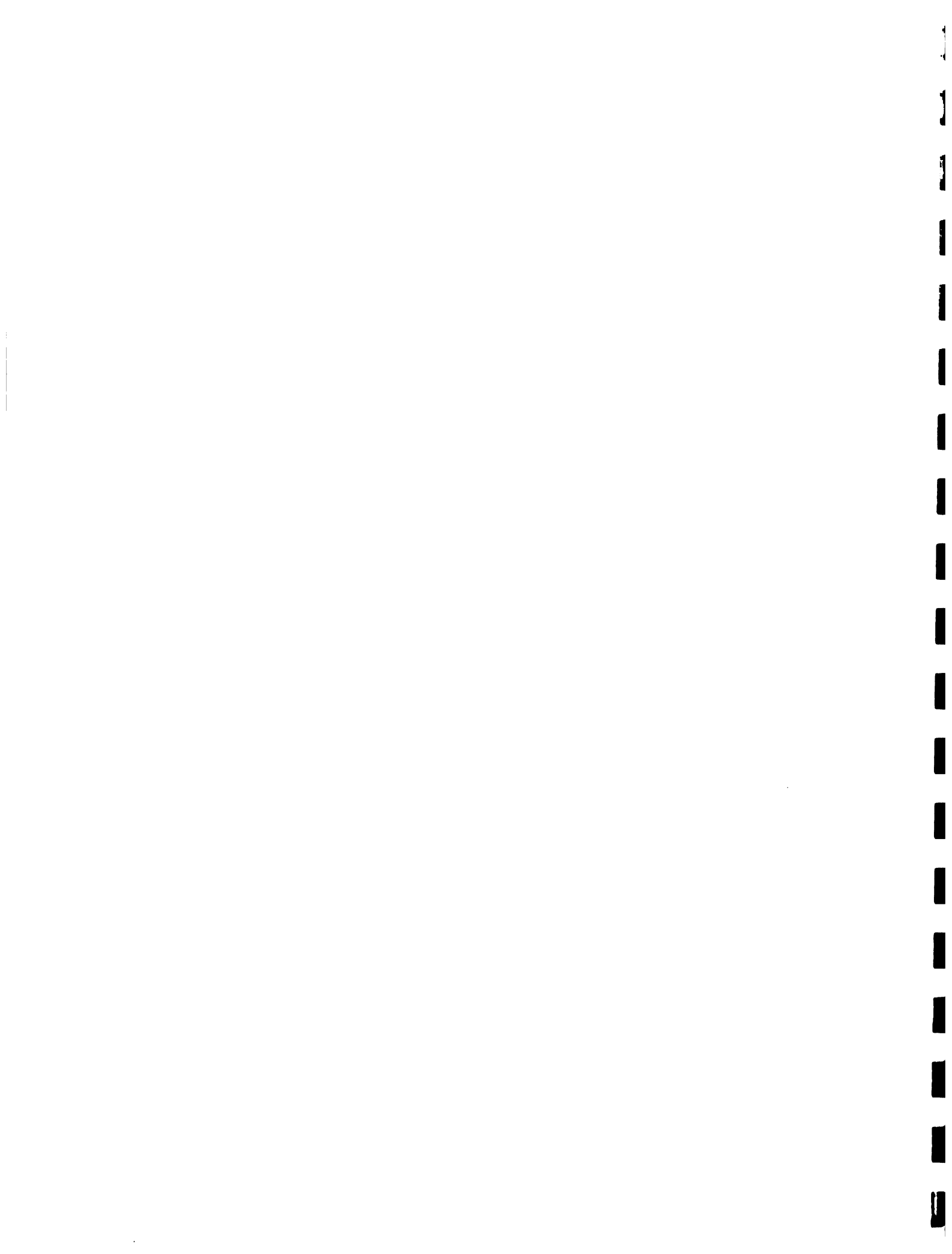

Gráfico 5
Cambios Mensuales de los Precios al Consumidor:
Huevo de Gallina (Promedio 1990-96 y 1997)

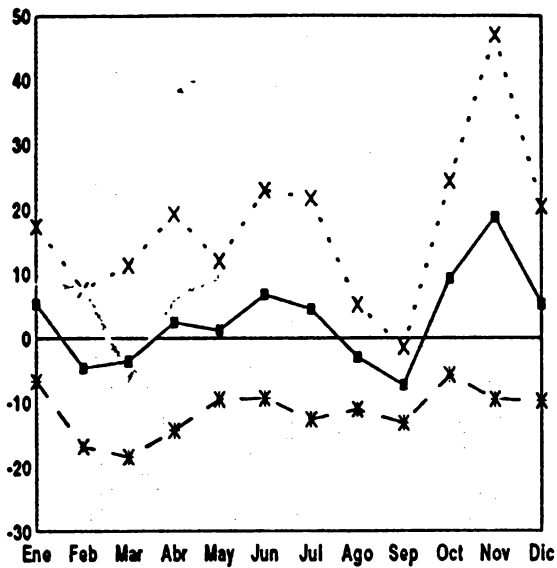

Gráfico 6
Cambios Mensuales de los Precios al Consumidor:
Repollo (Promedio 1990-96 y 1997)

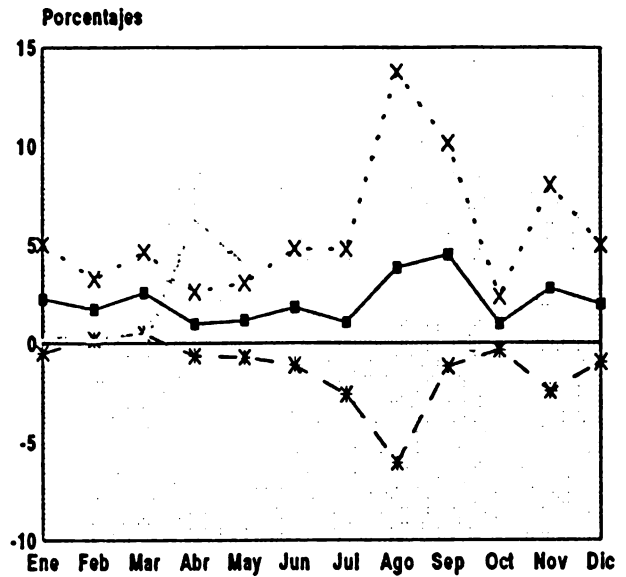

■ Prom 1990-96 — 1997 * Prom más 1 Desv. Es * Prom menos 1 Desv.

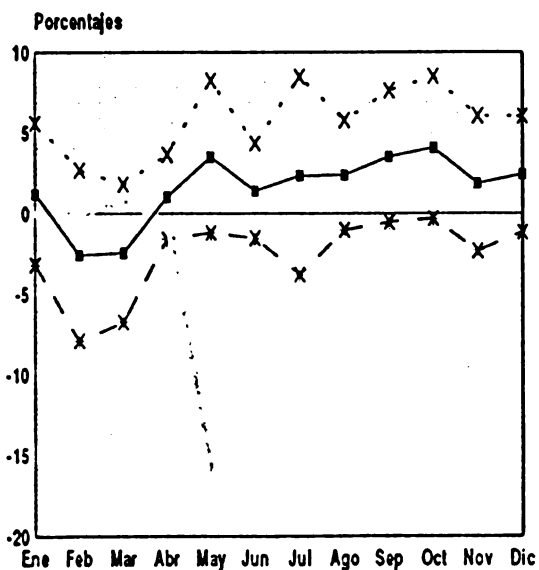
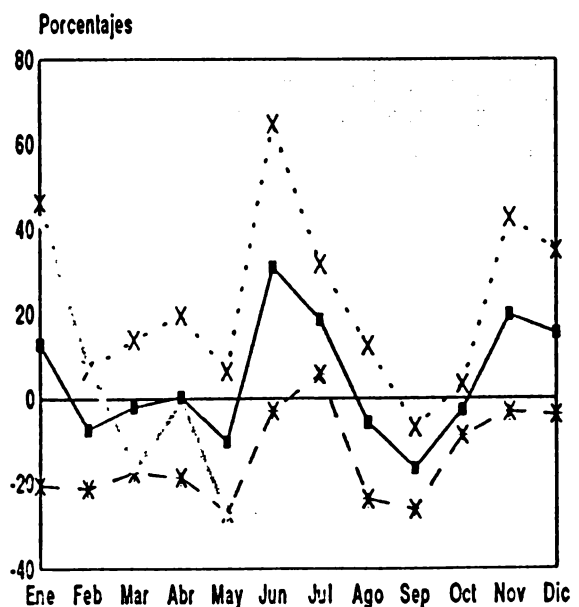

Junio 1997



Cuadro 1. Variación y Participación del Índice de Precios al Consumidor por Categorías de Gasto, 1997
(Ordenados según su efecto en junio de 1997)

	Variación Mensual (%)			Acumulado Anual (%)			Participación Mensual (%)			Participación Acumulada (%)		
	Jun 1996	Jun 1997	Jun 1996	Jun 1997	Jun 1996	Jun 1997	Jun 1996	Jun 1997	Jun 1996	Jun 1997	Jun 1996	Jun 1997
Total Nacional	1,36	0,78	6,83	6,58	100,00	100,00	100,00	100,00	100,00	100,00	100,00	100,00
No Alimentos	0,83	0,65	8,08	6,63	35,07	47,28	67,24	56,97				
Alimentos Bebidas y Tabaco	2,10	0,95	5,19	6,51	64,93	52,72	32,76	43,03				
Cuidados Médicos	0,85	1,34	11,45	11,08	3,48	9,93	8,92	9,41				
Vivienda	0,38	0,66	9,19	2,44	3,59	9,90	16,79	4,51				
Muebles y Accesorios	0,41	0,62	6,65	5,91	2,90	7,62	9,40	8,69				
Vestido y Calzado	0,90	1,05	3,52	3,06	3,68	6,99	2,94	2,53				
Transporte	2,35	0,36	11,70	14,09	16,47	4,72	15,78	20,54				
Otros Bienes y Servicios	0,52	0,38	7,43	7,70	1,70	2,14	4,80	5,08				
Esparcimiento y Educación	0,09	0,20	6,52	4,85	0,44	1,63	6,26	4,68				



Cuadro 2. Índice de Precios al Consumidor del Grupo Alimentos Bebidas y Tabaco: Variación y Efecto sobre la Inflación Total, 1997
(Ordenados según su efecto en junio de 1997)

	Variación Mensual (%)			Efecto en Inflación Total ¹			Variación Acumulada (%)			Efecto Acumulado en la Inflación Total ¹		
	Jun 1996	Jun 1997	Jun 1996	Jun 1996	Jun 1997	Jun 1996	Jun 1996	Jun 1997	Jun 1996	Jun 1996	Jun 1997	
Total Nacional	1,363	0,783	1,363	0,783	0,783	6,834	6,834	6,575	6,834	6,834	6,575	
Alimentos Bebidas y Tabaco	2,100	0,952	0,885	0,413	0,413	5,192	5,192	6,506	2,239	2,239	2,829	
Tubérculos y Raíces	32,546	13,202	0,296	0,199	0,199	-34,424	45,872	-0,666	-0,666	-0,666	0,566	
Hortalizas	0,892	8,217	0,014	0,131	0,131	-24,022	-15,431	-0,334	-0,334	-0,334	-0,334	
Carnes	0,448	1,643	0,030	0,118	0,118	4,487	11,957	0,310	0,310	0,310	0,827	
Pescado	0,388	4,308	0,005	0,052	0,052	8,120	10,486	0,100	0,100	0,100	0,126	
Frutas	8,860	3,279	0,109	0,038	0,038	28,990	6,926	0,318	0,318	0,318	0,082	
Leguminosas	10,093	1,811	0,110	0,026	0,026	17,256	12,320	0,186	0,186	0,186	0,171	
Fuera del Hogar	1,785	0,369	0,105	0,022	0,022	8,402	6,979	0,488	0,488	0,488	0,416	
Grasas	0,942	0,650	0,014	0,010	0,010	7,422	6,527	0,111	0,111	0,111	0,096	
Edulcorantes	-0,065	0,352	-0,001	0,006	0,006	9,056	6,772	0,148	0,148	0,148	0,116	
Varios	0,891	0,230	0,015	0,004	0,004	9,472	4,009	0,158	0,158	0,158	0,069	
Beb. Alcohólicas	0,422	-0,018	0,003	0,000	0,000	11,690	7,864	0,089	0,089	0,089	0,066	
Tabaco	0,059	-0,111	0,001	-0,001	-0,001	11,298	11,580	0,107	0,107	0,107	0,115	
Beb.No Alcohólicas	1,633	-0,328	0,017	-0,003	-0,003	4,065	7,286	0,043	0,043	0,043	0,076	
Cereales	1,210	-0,060	0,086	-0,004	-0,004	11,496	3,619	0,784	0,784	0,784	0,251	
Otras Bebidas	-0,100	-2,162	-0,002	-0,054	-0,054	0,078	8,264	0,002	0,002	0,002	0,198	
Lácteos y Huevos	2,099	-2,090	0,128	-0,128	-0,128	11,177	-0,156	0,662	0,662	0,662	-0,010	

¹ El efecto en la inflación total se define como la variación ponderada mensual o acumulada de un producto



Cuadro 3. Índice de Precios al Consumidor de 10 Productos Alimenticios Escogidos según su Efecto en la Inflación Total
(Ordenados según su efecto en junio de 1997)

	Variación Mensual (%)			Efecto en Inflación Total **			Variación Acumulada (%)			Efecto Acumulado en la Inflación Total **		
	Jun 1996	Jun 1997	Jun 1996	Jun 1996	Jun 1997	Jun 1996	Jun 1996	Jun 1997	Jun 1996	Jun 1997	Jun 1996	Jun 1997
Total Nacional	1,363	0,783	1,363	0,783	0,783	6,834	6,834	6,575	6,834	6,575	6,834	6,575
Alimentos Bebidas y Tabaco	2,100	0,952	0,885	0,413	0,413	5,192	5,192	6,506	2,239	2,829	2,239	2,829
<i>Subieron este mes:</i>												
Papa	43,213	14,492	0,295	0,169	0,169	-37,076	-37,076	46,370	-0,607	0,448	-0,607	0,448
Posta de Res de Primera	0,368	3,089	0,004	0,038	0,038	5,273	5,273	19,618	0,060	0,222	0,060	0,222
Chayote	-4,062	22,863	-0,007	0,029	0,029	7,120	7,120	9,413	0,011	0,014	0,011	0,014
Atún en Conserva	-0,170	4,703	-0,001	0,027	0,027	4,041	4,041	14,435	0,024	0,081	0,024	0,081
Tomate	-21,177	10,393	-0,056	0,027	0,027	-42,866	-42,866	-40,916	-0,165	-0,210	-0,165	-0,210
<i>Bejaron este mes:</i>												
Huevo de Gallina	0,198	-11,522	0,003	-0,149	-0,149	17,012	17,012	-25,580	0,216	-0,415	0,216	-0,415
Café	-0,146	-2,264	-0,003	-0,054	-0,054	-0,214	-0,214	8,508	-0,005	0,193	-0,005	0,193
Limón Acido	-9,190	-16,808	-0,008	-0,014	-0,014	40,899	40,899	17,211	0,023	0,011	0,023	0,011
Naranja	21,809	-4,141	0,083	-0,013	-0,013	56,728	56,728	7,428	0,178	0,022	0,178	0,022
Posta de Cerdo	-4,081	-2,351	-0,016	-0,009	-0,009	-6,555	-6,555	-2,976	-0,028	-0,012	-0,028	-0,012

** El efecto se define como la variación ponderada mensual o acumulada de un producto en particular



Cuadro 4. Variación y Participación en la Inflación General de los Productos Alimenticios Controlados

	Aceite Vegetal	Manteca Vegetal	Arroz	Leche Fresca	Total
Variación Mensual (%)					
Jun 1996	2,296	-0,093	0,870	1,431	
Jun 1997	0,967	-0,050	0,000	2,679	
Variación Acumulada (%)					
Jun 1996	5,788	9,702	9,648	4,809	
Jun 1997	3,503	8,242	9,855	15,563	
Participación en el IPC General (%)					
Jun 1996	0,277	-0,061	1,314	0,601	2,132
Jun 1997	0,192	-0,057	0,000	1,955	2,090



Julio 1997



Cuadro 1. Variación y Participación del Índice de Precios al Consumidor por Categorías de Gasto, 1997
(Ordenados según su efecto en julio de 1997)

	Variación Mensual (%)		Acumulado Anual (%)		Participación Mensual (%)		Participación Acumulada (%)	
	Jul 1996	Jul 1997	Jul 1996	Jul 1997	Jul 1996	Jul 1997	Jul 1996	Jul 1997
Total Nacional	1,17	0,86	8,08	7,49	100,00	100,00	100,00	100,00
No Alimentos	0,37	1,13	8,48	7,83	18,03	74,11	59,64	59,07
Alimentos Bebidas y Tabaco	2,26	0,51	7,57	7,05	81,97	25,89	40,36	40,93
Muebles y Accesorios	2,50	3,25	9,32	9,35	20,59	36,26	11,13	12,07
Transporte	1,66	0,87	13,55	15,08	13,64	10,36	15,45	19,29
Esparcimiento y Educacion	0,56	1,10	7,12	6,01	3,14	7,94	5,78	5,08
Vivienda	-2,65	0,45	6,29	2,90	-28,95	6,06	9,72	4,70
Otros Bienes y Servicios	0,07	1,19	7,50	8,98	0,25	6,05	4,09	5,20
Cuidados Médicos	1,27	0,53	12,86	11,66	6,03	3,58	8,47	8,70
Vestido y Calzado	0,43	0,39	3,96	3,46	2,01	2,36	2,80	2,51



Cuadro 2. Índice de Precios al Consumidor del Grupo Alimentos Bebidas y Tabaco: Variación y Efecto sobre la Inflación Total, 1997
(Ordenados según su efecto en julio de 1997)

	Variación Mensual (%)			Efecto en Inflación Total ¹			Variación Acumulada (%)			Efecto Acumulado en la Inflación Total ¹		
	Jul 1996	Jul 1997	Jul 1996	Jul 1996	Jul 1997	Jul 1997	Jul 1996	Jul 1997	Jul 1996	Jul 1997	Jul 1996	Jul 1997
Total Nacional	1,170	0,861	1,170	0,861	0,861	0,861	8,084	7,493	8,084	8,084	8,084	7,493
Alimentos Bebidas y Tabaco	2,258	0,513	0,959	0,223	0,223	0,223	7,568	7,053	7,568	7,053	3,263	3,067
Hortalizas	11,235	8,487	0,179	0,146	0,146	0,146	-15,486	-8,254	-15,486	-8,254	-0,347	-0,179
Cereales	0,360	0,882	0,026	0,060	0,060	0,060	11,897	4,533	11,897	4,533	0,811	0,315
Frutas	-4,063	4,866	-0,054	0,058	0,058	0,058	23,750	12,129	23,750	12,129	0,260	0,144
Fuera del Hogar	1,866	0,839	0,110	0,050	0,050	0,050	10,424	7,877	10,424	7,877	0,605	0,470
Leguminosas	10,944	1,520	0,129	0,022	0,022	0,022	30,089	14,027	30,089	14,027	0,324	0,195
Beb. Alcohólicas	0,812	2,493	0,006	0,021	0,021	0,021	12,597	10,553	12,597	10,553	0,096	0,089
Varios	1,010	0,722	0,017	0,012	0,012	0,012	10,578	4,761	10,578	4,761	0,177	0,081
Pescado	0,193	0,951	0,002	0,012	0,012	0,012	8,329	11,538	8,329	11,538	0,102	0,138
Beb.No Alcohólicas	-3,032	0,788	-0,031	0,008	0,008	0,008	0,910	8,132	0,910	8,132	0,010	0,085
Grasas	0,707	0,551	0,011	0,008	0,008	0,008	8,182	7,114	8,182	7,114	0,122	0,104
Carnes	0,948	0,020	0,064	0,001	0,001	0,001	5,477	11,979	5,477	11,979	0,378	0,828
Tabaco	0,000	0,119	0,000	0,001	0,001	0,001	11,298	11,712	11,298	11,712	0,107	0,117
Edulcorantes	0,597	0,007	0,010	0,000	0,000	0,000	9,707	6,780	9,707	6,780	0,159	0,116
Otras Bebidas	0,022	-0,834	0,001	-0,020	-0,020	-0,020	0,100	7,361	0,100	7,361	0,003	0,176
Lácteos y Huevos	0,946	-0,589	0,058	-0,035	-0,035	-0,035	12,229	-0,744	12,229	-0,744	0,724	-0,047
Tubérculos y Raíces	32,550	-7,351	0,387	-0,124	-0,124	-0,124	-13,079	35,148	-13,079	35,148	-0,253	0,434

¹/ El efecto en la inflación total se define como la variación ponderada mensual o acumulada de un producto

1
2
3
4
5
6
7
8
9
10
11
12
13
14
15
16
17
18
19
20
21
22
23
24
25
26
27
28
29
30
31
32
33
34
35
36
37
38
39
40
41
42
43
44
45
46
47
48
49
50
51
52
53
54
55
56
57
58
59
60
61
62
63
64
65
66
67
68
69
70
71
72
73
74
75
76
77
78
79
80
81
82
83
84
85
86
87
88
89
90
91
92
93
94
95
96
97
98
99
100

Cuadro 3. Índice de Precios al Consumidor de 10 Productos Alimenticios Escogidos según su Efecto en la Inflación Total
(Ordenados según su efecto en julio de 1997)

	Variación Mensual (%)		Efecto en Inflación Total **		Variación Acumulada (%)		Efecto Acumulado en la Inflación Total **	
	Jul 1996	Jul 1997	Jul 1996	Jul 1997	Jul 1996	Jul 1997	Jul 1996	Jul 1997
Total Nacional	1,170	0,861	1,170	0,861	8,084	7,493	8,084	7,493
Alimentos Bebidas y Tabaco	2,258	0,513	0,959	0,223	7,568	7,053	3,263	3,067
<i>Subieron este mes:</i>								
Tomate	52,297	41,188	0,108	0,117	-12,987	-16,581	-0,050	-0,085
Arroz	0,040	2,337	0,001	0,047	9,691	12,422	0,193	0,241
Zanahoria	-4,564	35,543	-0,006	0,047	-55,652	40,858	-0,177	0,055
Casado	2,937	0,769	0,128	0,034	10,902	7,646	0,472	0,342
Papaya	2,346	15,382	0,006	0,032	59,946	22,252	0,101	0,046
<i>Bajaron este mes:</i>								
Papa	38,770	-10,039	0,374	-0,133	-12,681	31,676	-0,208	0,306
Huevo Gallina	1,579	-4,893	0,022	-0,056	18,859	-29,222	0,240	-0,475
Chayote	6,459	-19,282	0,010	-0,030	14,039	-11,683	0,022	-0,018
Posta Cerdo	-3,542	-6,510	-0,013	-0,024	-9,866	-9,292	-0,042	-0,038
Camote	8,303	-11,802	0,009	-0,021	-23,555	16,158	-0,037	0,024

** El efecto se define como la variación ponderada mensual o acumulada de un producto en particular

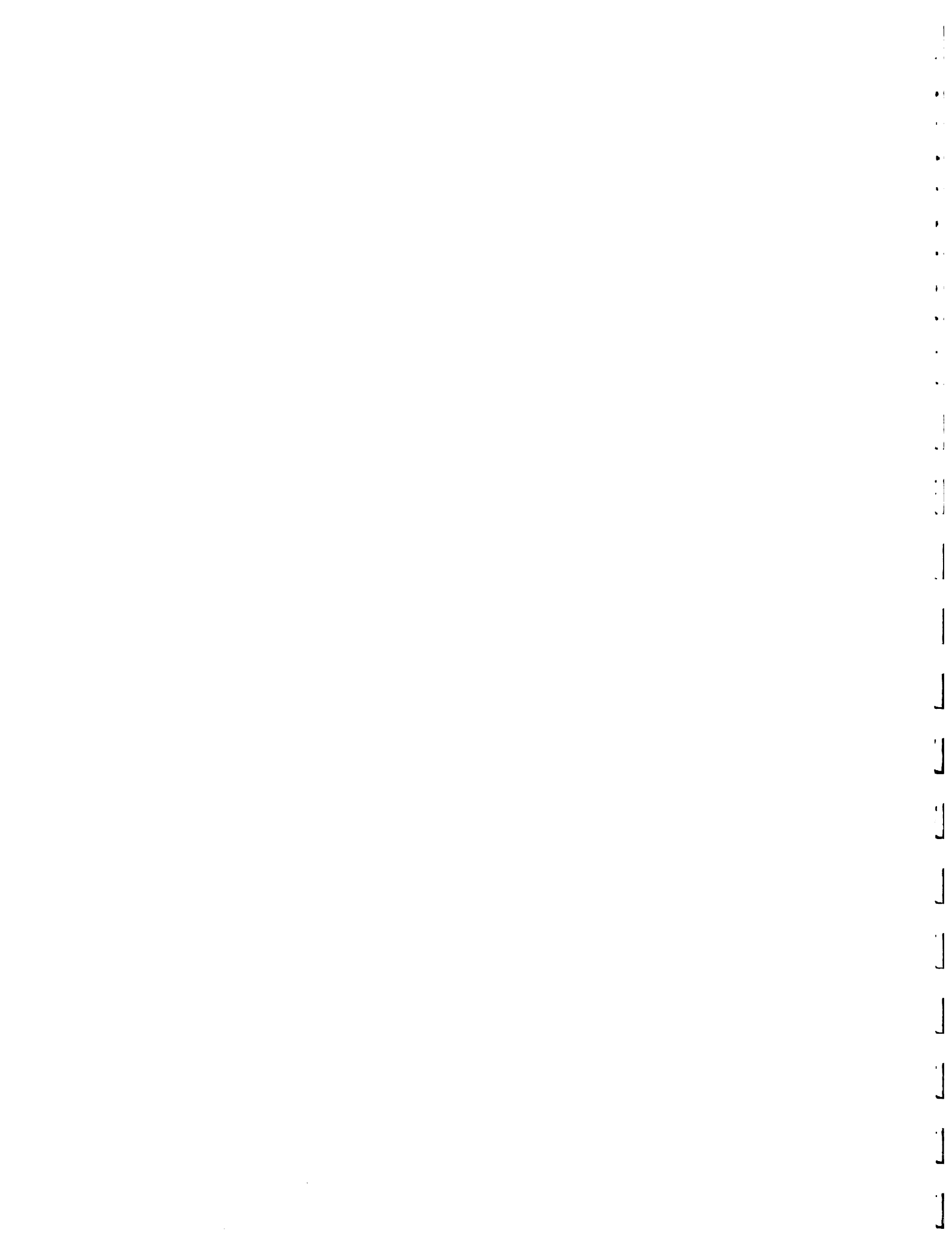

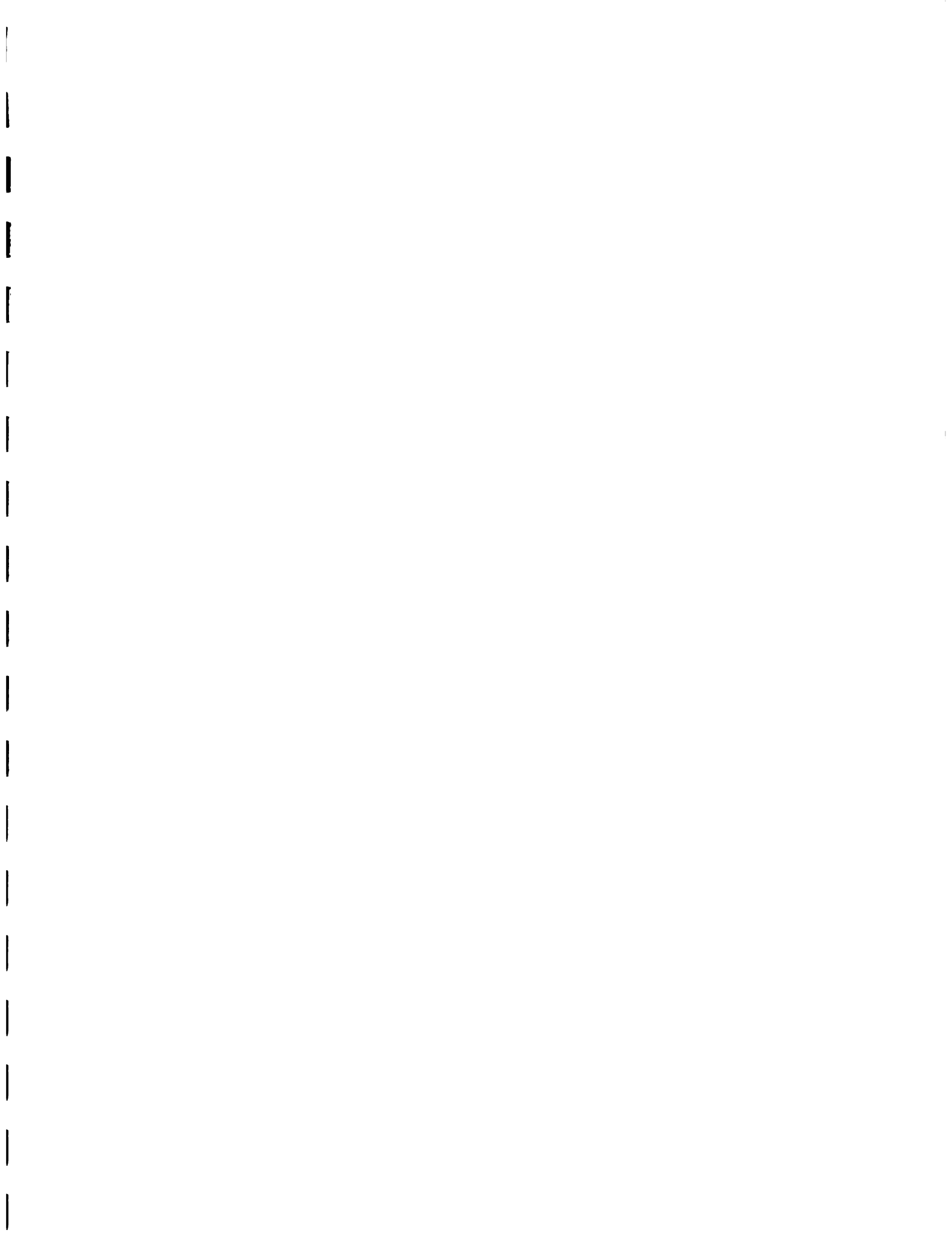

1
2
3
4
5
6
7
8
9
10
11
12
13
14
15
16
17
18
19
20
21
22
23
24
25
26
27
28
29
30
31
32
33
34
35
36
37
38
39
40
41
42
43
44
45
46
47
48
49
50
51
52
53
54
55
56
57
58
59
60
61
62
63
64
65
66
67
68
69
70
71
72
73
74
75
76
77
78
79
80
81
82
83
84
85
86
87
88
89
90
91
92
93
94
95
96
97
98
99
100

Cuadro 4. Variación y Participación en la Inflación General de los Productos Alimenticios Controlados

	Aceite Vegetal	Manteca Vegetal	Arroz	Leche Fresca	Total
Variación Mensual (%)					
Jul 1996	3,058	0,107	0,040	0,000	
Jul 1997	1,123	0,063	2,337	1,121	
Variación Acumulada (%)					
Jul 1996	9,023	9,819	9,691	4,809	
Jul 1997	4,666	8,310	12,422	16,858	
Participación en el IPC General (%)					
Jul 1996	0,434	0,081	0,069	0,000	0,585
Jul 1997	0,204	0,064	5,418	0,758	6,444

•

1
2
3
4
5
6
7
8
9
10
11
12
13
14
15
16
17
18
19
20
21
22
23
24
25
26
27
28
29
30
31
32
33
34
35
36
37
38
39
40
41
42
43
44
45
46
47
48
49
50
51
52
53
54
55
56
57
58
59
60
61
62
63
64
65
66
67
68
69
70
71
72
73
74
75
76
77
78
79
80
81
82
83
84
85
86
87
88
89
90
91
92
93
94
95
96
97
98
99
100

Agosto 1997



Cuadro 1. Variación y Participación del Índice de Precios al Consumidor por Categorías de Gasto, 1997
(Ordenados según su efecto en agosto de 1997)

	Variación Mensual (%)			Acumulado Anual (%)			Participación Mensual (%)			Participación Acumulada (%)		
	Ago 1996	Ago 1997	Ago 1996	Ago 1997	Ago 1996	Ago 1997	Ago 1996	Ago 1997	Ago 1996	Ago 1997	Ago 1996	Ago 1997
Total Nacional	0,96	1,11	9,12	8,69	100,00	100,00	100,00	100,00	100,00	100,00	100,00	100,00
No alimentos	0,96	0,75	9,51	8,64	56,97	38,14	59,33	56,19	43,81	40,67	43,81	43,81
Alimentos Bebidas y Tabaco	0,96	1,59	8,60	8,75	43,03	61,86	40,67	43,81	40,67	40,67	40,67	43,81
Esparcimiento y Educación	0,56	3,08	7,72	9,27	3,78	17,32	5,55	6,76	5,55	5,55	5,55	6,76
Muebles y Accesorios	1,12	0,72	10,54	10,14	11,42	6,37	11,16	11,29	11,16	11,16	11,16	11,29
Cuidados Médicos	2,41	1,01	15,59	12,79	13,98	5,28	9,10	8,23	9,10	9,10	9,10	8,23
Otros Bienes y Servicios	0,87	0,71	8,44	9,75	3,99	2,81	4,08	4,87	4,08	4,08	4,08	4,87
Vestido y Calzado	0,48	0,52	4,47	4,00	2,77	2,44	2,79	2,50	2,79	2,79	2,79	2,50
Vivienda	0,44	0,21	6,76	3,12	5,59	2,21	9,25	4,36	9,25	9,25	9,25	4,36
Transporte	1,32	-0,06	15,05	15,01	13,33	-0,56	15,21	16,56	15,21	15,21	15,21	16,56

Cuadro 2. Índice de Precios al Consumidor del Grupo Alimentos Bebidas y Tabaco: Variación y Efecto sobre la Inflación Total, 1997
(Ordenados según su efecto en agosto de 1997)

	Variación Mensual (%)			Efecto en Inflación Total			Variación Acumulada (%)			Efecto Acumulado en la Inflación Total ¹		
	Ago 1996	Ago 1997	Ago 1996	Ago 1997	Ago 1996	Ago 1997	Ago 1996	Ago 1997	Ago 1996	Ago 1997	Ago 1996	Ago 1997
Total Nacional	0,959	1,111	0,959	1,111	9,121	8,687	9,121	8,687	9,121	8,687	9,121	8,687
Alimentos Bebidas y Tabaco	0,962	1,587	0,413	0,687	8,603	8,751	8,603	8,751	8,603	8,751	3,709	3,806
Lácteos y Huevo	0,707	6,600	0,043	0,386	13,023	5,807	13,023	5,807	13,023	5,807	0,771	0,368
Cereales	0,423	2,847	0,030	0,192	12,371	7,509	12,371	7,509	12,371	7,509	0,843	0,521
Hortalizas	-1,073	8,439	-0,019	0,156	-16,392	-0,512	-16,392	-0,512	-16,392	-0,512	-0,368	-0,011
Carnes	0,449	1,278	0,030	0,092	5,952	13,410	5,952	13,410	5,952	13,410	0,411	0,927
Fuera del Hogar	0,479	1,121	0,028	0,067	10,954	9,086	10,954	9,086	10,954	9,086	0,636	0,542
Beb. Alcohólicas	1,209	1,578	0,010	0,014	13,958	12,297	13,958	12,297	13,958	12,297	0,106	0,104
Beb.No Alcohólicas	1,600	1,197	0,016	0,013	2,524	9,426	2,524	9,426	2,524	9,426	0,027	0,098
Varios	0,808	0,717	0,014	0,012	11,471	5,512	11,471	5,512	11,471	5,512	0,192	0,094
Otras Bebidas	0,434	0,449	0,010	0,011	0,535	7,843	0,535	7,843	0,535	7,843	0,013	0,188
Pescado	0,922	0,614	0,011	0,008	9,328	12,222	9,328	12,222	9,328	12,222	0,114	0,147
Grasas	1,868	0,162	0,028	0,002	10,203	7,288	10,203	7,288	10,203	7,288	0,153	0,107
Tabaco	0,042	0,000	0,000	0,000	11,345	11,712	11,345	11,712	11,345	11,712	0,107	0,117
Edulcorantes	0,293	-0,119	0,005	-0,002	10,029	6,652	10,029	6,652	10,029	6,652	0,164	0,114
Leguminosas	6,377	-0,289	0,083	-0,004	38,385	13,697	38,385	13,697	38,385	13,697	0,413	0,190
Frutas	0,408	-2,042	0,005	-0,025	24,254	9,840	24,254	9,840	24,254	9,840	0,266	0,117
Tubérculos y Raíces	7,499	-14,929	0,117	-0,232	-6,561	14,971	-6,561	14,971	-6,561	14,971	-0,127	0,185

¹/ El efecto en la inflación total se define como la variación ponderada mensual o acumulada de un producto

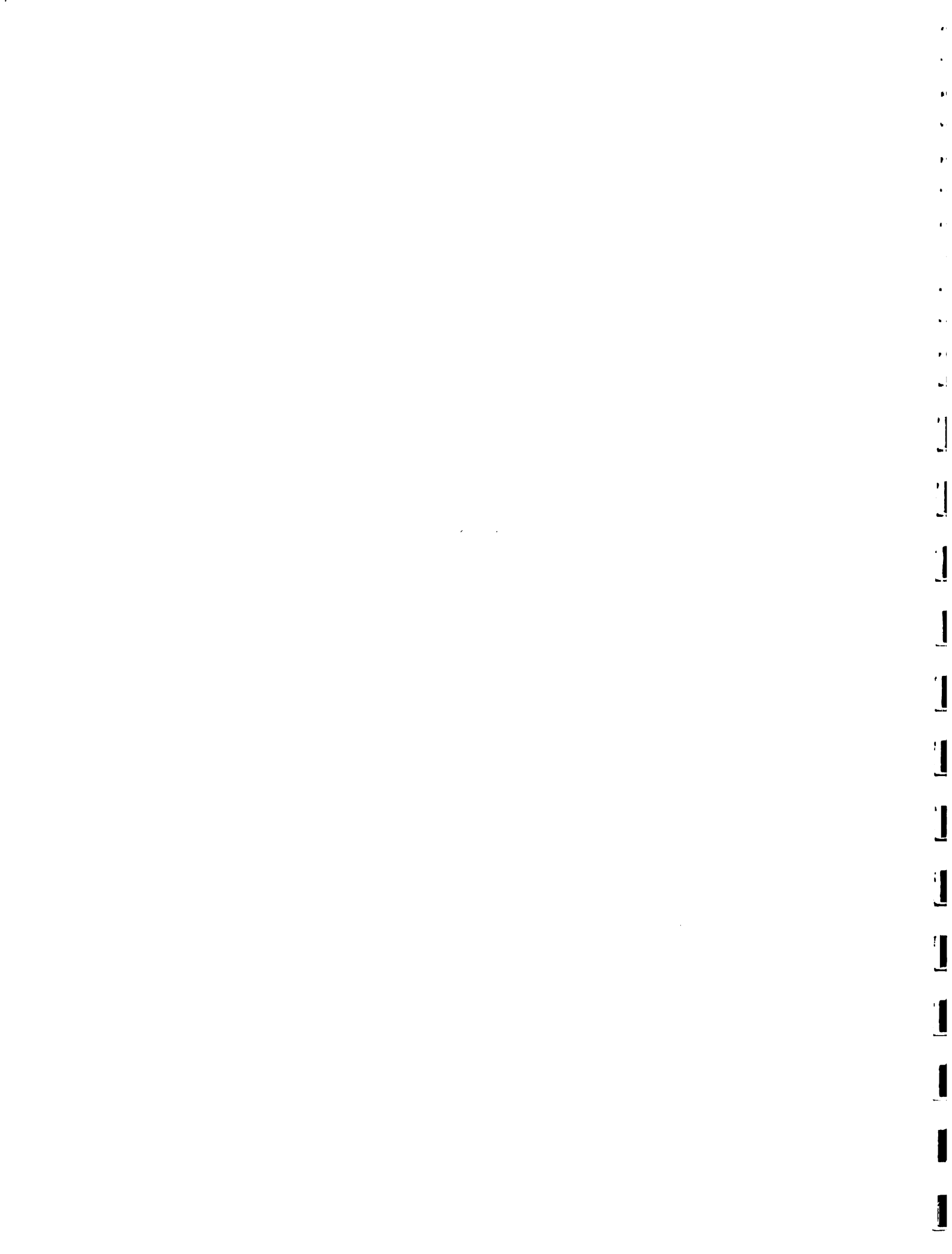

Cuadro 3. Índice de Precios al Consumidor de 10 Productos Alimenticios Escogidos según su Efecto en la Inflación, Total (Ordenados según su efecto en agosto de 1997)

	Variación Mensual (%)			Efecto en Inflación Total **			Variación Acumulada (%)			Efecto Acumulado en la Inflación Total **		
	Ago 1996	Ago 1997	Ago 1996	Ago 1996	Ago 1997	Ago 1996	Ago 1996	Ago 1997	Ago 1996	Ago 1997	Ago 1996	Ago 1997
Total Nacional	0,959	1,111	0,959	1,111	1,111	9,121	8,687	9,121	8,687	9,121	8,687	
Alimentos Bebidas y Tabaco	0,962	1,587	0,413	0,687	0,687	8,603	8,751	3,709	3,806			
<i>Subieron este mes:</i>												
Huevo Gallina	2,497	35,627	0,035	0,381	0,381	21,827	-4,006	0,277	-0,065			
Arroz	-0,047	7,390	-0,001	0,150	0,150	9,639	20,730	0,192	0,402			
Zanahoria	0,209	43,899	0,000	0,078	0,078	-55,559	102,694	-0,177	0,138			
Tomate	-9,564	15,719	-0,030	0,063	0,063	-21,309	-3,468	-0,082	-0,018			
Casado	0,337	0,901	0,015	0,040	0,040	11,276	8,616	0,489	0,385			
<i>Bajaron este mes:</i>												
Papa	7,740	-21,140	0,102	-0,250	-0,250	-5,922	3,840	-0,097	0,037			
Papaya	0,310	-13,958	0,001	-0,033	-0,033	60,441	5,188	0,101	0,011			
Naranja	-4,372	-2,127	-0,018	-0,008	-0,008	37,316	25,658	0,117	0,078			
Chile Dulce	-5,436	-8,067	-0,007	-0,007	-0,007	31,893	-44,212	0,032	-0,066			
Frijoles Negros	7,367	-0,422	0,069	-0,005	-0,005	33,921	13,776	0,276	0,139			

** El efecto se define como la variación ponderada mensual o acumulada de un producto en particular

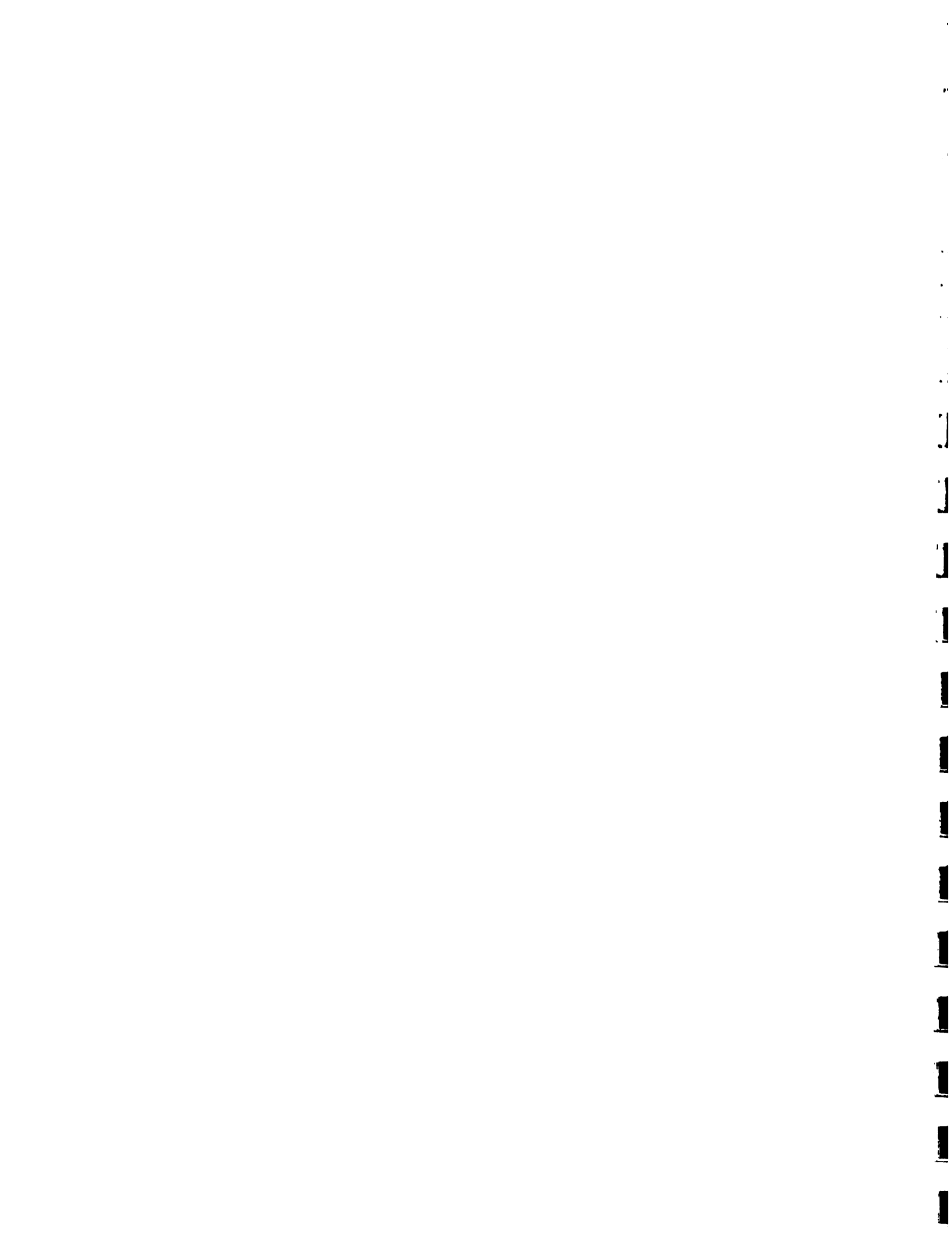

Cuadro 4. Variación y Participación en la Inflación General de los Productos Alimenticios Controlados

	Aceite Vegetal	Manteca Vegetal	Arroz	Leche Fresca	Total
Variación Mensual (%)					
Ago 1996	0,000	3,113	-0,047	0,000	
Ago 1997	0,417	0,063	7,390	0,000	
Variación Acumulada (%)					
Ago 1996	9,023	13,238	9,699	4,809	
Ago 1997	5,103	8,378	20,730	16,858	
Participación en el IPC General (%)					
Ago 1996	0,000	2,841	-0,100	0,000	2,740
Ago 1997	0,059	0,050	13,475	0,000	13,583

1
2
3
4
5
6
7
8
9
10
11
12
13
14
15
16
17
18
19
20
21
22
23
24
25
26
27
28
29
30
31
32
33
34
35
36
37
38
39
40
41
42
43
44
45
46
47
48
49
50
51
52
53
54
55
56
57
58
59
60
61
62
63
64
65
66
67
68
69
70
71
72
73
74
75
76
77
78
79
80
81
82
83
84
85
86
87
88
89
90
91
92
93
94
95
96
97
98
99
100
101
102
103
104
105
106
107
108
109
110
111
112
113
114
115
116
117
118
119
120
121
122
123
124
125
126
127
128
129
130
131
132
133
134
135
136
137
138
139
140
141
142
143
144
145
146
147
148
149
150
151
152
153
154
155
156
157
158
159
160
161
162
163
164
165
166
167
168
169
170
171
172
173
174
175
176
177
178
179
180
181
182
183
184
185
186
187
188
189
190
191
192
193
194
195
196
197
198
199
200
201
202
203
204
205
206
207
208
209
210
211
212
213
214
215
216
217
218
219
220
221
222
223
224
225
226
227
228
229
230
231
232
233
234
235
236
237
238
239
240
241
242
243
244
245
246
247
248
249
250
251
252
253
254
255
256
257
258
259
260
261
262
263
264
265
266
267
268
269
270
271
272
273
274
275
276
277
278
279
280
281
282
283
284
285
286
287
288
289
290
291
292
293
294
295
296
297
298
299
300
301
302
303
304
305
306
307
308
309
310
311
312
313
314
315
316
317
318
319
320
321
322
323
324
325
326
327
328
329
330
331
332
333
334
335
336
337
338
339
340
341
342
343
344
345
346
347
348
349
350
351
352
353
354
355
356
357
358
359
360
361
362
363
364
365
366
367
368
369
370
371
372
373
374
375
376
377
378
379
380
381
382
383
384
385
386
387
388
389
390
391
392
393
394
395
396
397
398
399
400
401
402
403
404
405
406
407
408
409
410
411
412
413
414
415
416
417
418
419
420
421
422
423
424
425
426
427
428
429
430
431
432
433
434
435
436
437
438
439
440
441
442
443
444
445
446
447
448
449
450
451
452
453
454
455
456
457
458
459
460
461
462
463
464
465
466
467
468
469
470
471
472
473
474
475
476
477
478
479
480
481
482
483
484
485
486
487
488
489
490
491
492
493
494
495
496
497
498
499
500
501
502
503
504
505
506
507
508
509
510
511
512
513
514
515
516
517
518
519
520
521
522
523
524
525
526
527
528
529
530
531
532
533
534
535
536
537
538
539
540
541
542
543
544
545
546
547
548
549
550
551
552
553
554
555
556
557
558
559
560
561
562
563
564
565
566
567
568
569
570
571
572
573
574
575
576
577
578
579
580
581
582
583
584
585
586
587
588
589
590
591
592
593
594
595
596
597
598
599
600
601
602
603
604
605
606
607
608
609
610
611
612
613
614
615
616
617
618
619
620
621
622
623
624
625
626
627
628
629
630
631
632
633
634
635
636
637
638
639
640
641
642
643
644
645
646
647
648
649
650
651
652
653
654
655
656
657
658
659
660
661
662
663
664
665
666
667
668
669
670
671
672
673
674
675
676
677
678
679
680
681
682
683
684
685
686
687
688
689
690
691
692
693
694
695
696
697
698
699
700
701
702
703
704
705
706
707
708
709
710
711
712
713
714
715
716
717
718
719
720
721
722
723
724
725
726
727
728
729
730
731
732
733
734
735
736
737
738
739
740
741
742
743
744
745
746
747
748
749
750
751
752
753
754
755
756
757
758
759
760
761
762
763
764
765
766
767
768
769
770
771
772
773
774
775
776
777
778
779
780
781
782
783
784
785
786
787
788
789
790
791
792
793
794
795
796
797
798
799
800
801
802
803
804
805
806
807
808
809
810
811
812
813
814
815
816
817
818
819
820
821
822
823
824
825
826
827
828
829
830
831
832
833
834
835
836
837
838
839
840
841
842
843
844
845
846
847
848
849
850
851
852
853
854
855
856
857
858
859
860
861
862
863
864
865
866
867
868
869
870
871
872
873
874
875
876
877
878
879
880
881
882
883
884
885
886
887
888
889
890
891
892
893
894
895
896
897
898
899
900
901
902
903
904
905
906
907
908
909
910
911
912
913
914
915
916
917
918
919
920
921
922
923
924
925
926
927
928
929
930
931
932
933
934
935
936
937
938
939
940
941
942
943
944
945
946
947
948
949
950
951
952
953
954
955
956
957
958
959
960
961
962
963
964
965
966
967
968
969
970
971
972
973
974
975
976
977
978
979
980
981
982
983
984
985
986
987
988
989
990
991
992
993
994
995
996
997
998
999
1000

Setiembre 1997



Cuadro 1. Variación y Participación del Índice de Precios al Consumidor por Categorías de Gasto, 1997
(Ordenados según su efecto en setiembre de 1997)

	Variación Mensual (%)		Acumulado Anual (%)		Participación Mensual (%)		Participación Acumulada (%)	
	Sep 1996	Sep 1997	Sep 1996	Sep 1997	Sep 1996	Sep 1997	Sep 1996	Sep 1997
Total Nacional	0,91	-0,40	10,12	8,25	100,00	100,00	100,00	100,00
No alimentos	0,60	0,21	10,18	8,86	37,84	-29,10	57,22	60,66
Alimentos Bebidas y Tabaco	1,32	-1,18	10,04	7,47	62,16	129,10	42,78	39,34
Vivienda	0,10	-1,56	6,86	1,50	1,30	45,28	8,47	2,21
Esparcimiento y Educacion	1,86	0,23	9,72	9,52	13,21	-3,69	6,30	7,31
Cuidados Médicos	1,19	0,39	16,96	13,23	7,36	-5,70	8,93	8,96
Vestido y Calzado	0,27	0,52	4,75	4,54	1,62	-6,74	2,68	2,98
Otros Bienes y Servicios	0,80	0,76	9,31	10,59	3,84	-8,39	4,06	5,57
Muebles y Accesorios	0,42	0,81	11,01	11,03	4,52	-19,88	10,51	12,92
Transporte	0,41	0,99	15,53	16,15	4,40	-25,23	14,14	18,76



Cuadro 2. Índice de Precios al Consumidor del Grupo Alimentos Bebidas y Tabaco: Variación y Efecto sobre la Inflación Total, 1997
(Ordenados según su efecto en septiembre de 1997)

	Variación Mensual (%)			Efecto en Inflación Total ¹			Variación Acumulada (%)			Efecto Acumulado en la Inflación Total ¹		
	Sep 1996	Sep 1997	Sep 1996	Sep 1997	Sep 1996	Sep 1997	Sep 1996	Sep 1997	Sep 1996	Sep 1997	Sep 1996	Sep 1997
Total Nacional	0,911	-0,398	0,911	-0,398	10,116	8,254	10,116	8,254	10,116	8,254	10,116	8,254
Alimentos Bebidas y Tabaco	1,320	-1,182	0,567	-0,514	10,036	7,466	10,036	7,466	4,327	3,247	4,327	3,247
Fuera del Hogar	0,900	0,972	0,053	0,058	11,952	10,146	11,952	10,146	0,694	0,605	0,694	0,605
Frutas	-0,413	4,482	-0,005	0,054	23,741	14,764	23,741	14,764	0,260	0,175	0,260	0,175
Cereales	2,272	0,753	0,159	0,052	14,923	8,318	14,923	8,318	1,017	0,578	1,017	0,578
Carnes	2,022	0,700	0,135	0,050	8,093	14,204	8,093	14,204	0,558	0,982	0,558	0,982
Varios	0,992	0,492	0,017	0,008	12,577	6,031	12,577	6,031	0,210	0,103	0,210	0,103
Otras Bebidas	3,456	0,114	0,080	0,003	4,009	7,966	4,009	7,966	0,101	0,190	0,101	0,190
Pescado	1,163	0,203	0,014	0,003	10,599	12,450	10,599	12,450	0,130	0,149	0,130	0,149
Beb.No Alcohólicas	0,392	0,181	0,004	0,002	2,926	9,624	2,926	9,624	0,031	0,100	0,031	0,100
Edulcorantes	2,919	0,042	0,048	0,001	13,241	6,697	13,241	6,697	0,217	0,115	0,217	0,115
Grasas	0,602	0,020	0,009	0,000	10,866	7,309	10,866	7,309	0,163	0,107	0,163	0,107
Beb. Alcohólicas	2,800	0,011	0,022	0,000	17,149	12,310	17,149	12,310	0,131	0,104	0,131	0,104
Tabaco	4,718	0,000	0,046	0,000	16,598	11,712	16,598	11,712	0,157	0,117	0,157	0,117
Leguminosas	3,588	-0,921	0,049	-0,013	43,350	12,650	43,350	12,650	0,467	0,176	0,467	0,176
Tubérculos y Raíces	-4,320	-12,241	-0,072	-0,160	-10,598	0,897	-10,598	0,897	-0,205	0,011	-0,205	0,011
Hortalizas	-8,393	-11,481	-0,144	-0,227	-23,409	-11,934	-23,409	-11,934	-0,525	-0,258	-0,525	-0,258
Lácteos y Huevos	2,480	-5,522	0,152	-0,340	15,826	-0,035	15,826	-0,035	0,938	-0,002	0,938	-0,002

¹/ El efecto en la inflación total se define como la variación ponderada mensual o acumulada de un producto

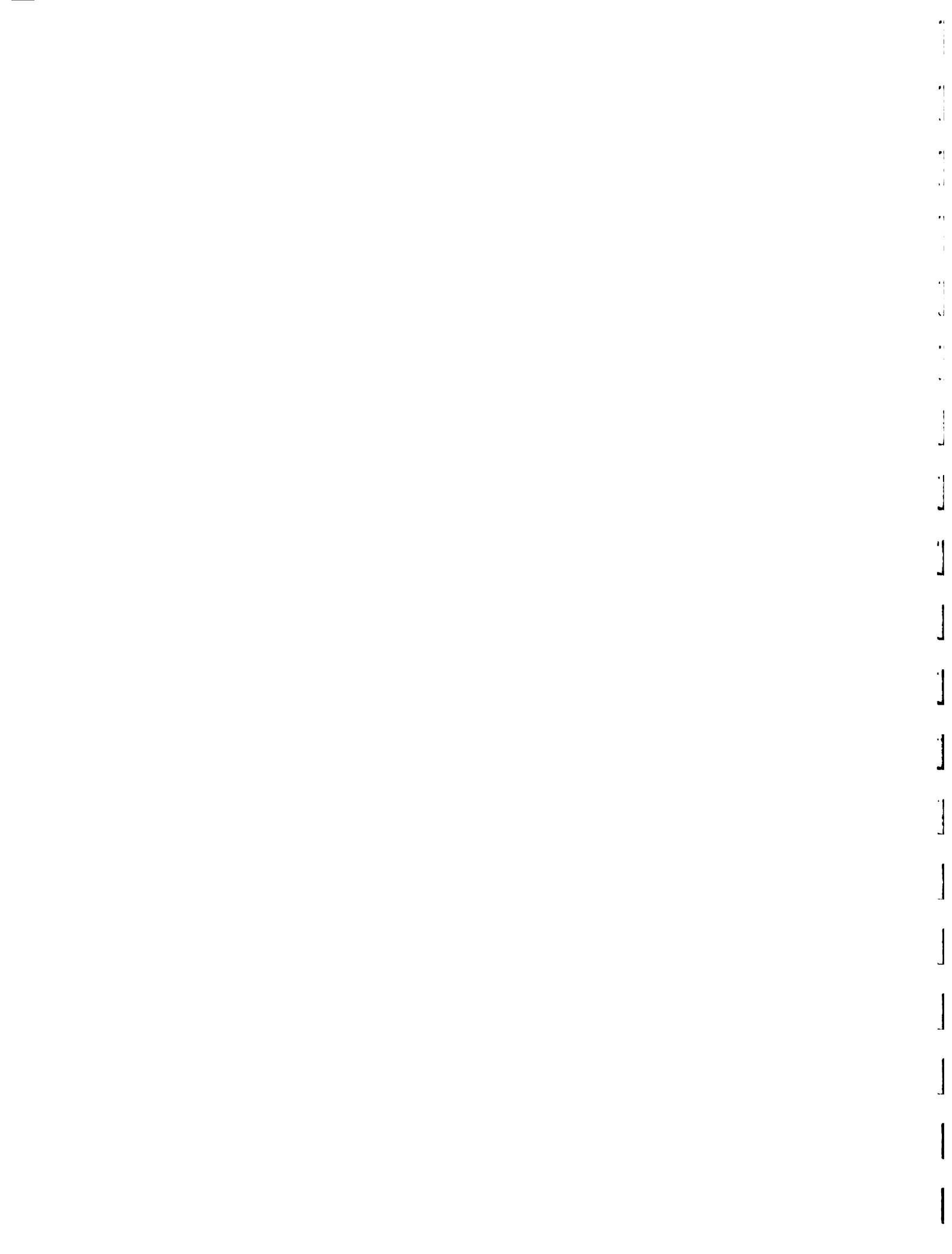

Cuadro 3. Índice de Precios al Consumidor de 10 Productos Alimenticios Escogidos según su Efecto en la Inflación Total
(Ordenados según su efecto en setiembre de 1997)

	Variación Mensual (%)			Efecto en Inflación Total **			Variación Acumulada (%)			Efecto Acumulado en la Inflación Total **		
	Sep 1996	Sep 1997	Sep 1996	Sep 1997	Sep 1996	Sep 1997	Sep 1996	Sep 1997	Sep 1996	Sep 1997	Sep 1996	Sep 1997
Total Nacional	0,911	-0,398	0,911	-0,398	10,116	8,254	10,116	8,254	10,116	10,116	8,254	8,254
Alimentos Bebidas y Tabaco	1,320	-1,182	0,567	-0,514	10,036	7,466	10,036	7,466	4,327	4,327	3,247	3,247
<i>Subieron este mes:</i>												
Papaya	-5,247	36,988	-0,013	0,075	52,022	44,096	52,022	44,096	0,087	0,087	0,092	0,092
Casado	0,899	0,729	0,040	0,033	12,276	9,408	12,276	9,408	0,532	0,532	0,420	0,420
Tortilla Maiz	-0,081	7,051	0,000	0,023	19,211	17,461	19,211	17,461	0,058	0,058	0,056	0,056
Arroz	0,427	0,592	0,009	0,013	10,108	21,445	10,108	21,445	0,202	0,202	0,415	0,415
Hamburguesa	0,627	1,698	0,004	0,011	9,096	14,535	9,096	14,535	0,058	0,058	0,093	0,093
<i>Bajaron este mes:</i>												
Huevo Gallina	9,780	-23,857	0,139	-0,342	33,741	-26,907	33,741	-26,907	0,429	0,429	-0,437	-0,437
Papa	-5,050	-17,022	-0,071	-0,157	-10,672	-13,835	-10,672	-13,835	-0,175	-0,175	-0,134	-0,134
Tomate	-34,445	-33,599	-0,096	-0,153	-48,414	-35,902	-48,414	-35,902	-0,186	-0,186	-0,185	-0,185
Zanahoria	-3,642	-25,031	-0,005	-0,063	-57,178	51,957	-57,178	51,957	-0,182	-0,182	0,070	0,070
Naranja	-6,182	-5,892	-0,024	-0,021	28,827	18,254	28,827	18,254	0,090	0,090	0,055	0,055

** El efecto se define como la variación ponderada mensual o acumulada de un producto en particular



Cuadro 4. Variación y Participación en la Inflación General de los Productos Alimenticios Controlados

	Aceite Vegetal	Manteca Vegetal	Arroz	Leche Fresca	Total
Variación Mensual (%)					
Sep 1996	-0,008	0,988	0,427	0,000	
Sep 1997	0,401	-0,107	0,592	0,000	
Variación Acumulada (%)					
Sep 1996	9,014	14,357	10,108	4,809	
Sep 1997	5,524	8,262	21,445	16,858	
Participación en el IPC General (%)					
Sep 1996	-0,001	0,969	0,941	0,000	1,908
Sep 1997	-0,156	0,232	-3,197	0,000	-3,121



Octubre 1997



Cuadro 1. Variación y Participación del Índice de Precios al Consumidor por Categorías de Gasto, 1997
(Ordenados según su efecto en octubre de 1997)

	Variación Mensual (%)			Acumulado Anual (%)			Participación Mensual (%)			Participación Acumulada (%)		
	Oct 1996	Oct 1997	Oct 1996	Oct 1997	Oct 1996	Oct 1997	Oct 1996	Oct 1997	Oct 1996	Oct 1997	Oct 1996	Oct 1997
Total Nacional	1,30	0,17	11,54	8,44	100,00	100,00	100,00	100,00	100,00	100,00	100,00	100,00
No alimentos	1,16	0,22	11,45	9,10	50,82	72,46	56,43	60,92	56,43	60,92	60,92	60,92
Alimentos Bebidas y Tabaco	1,48	0,11	11,67	7,58	49,18	27,54	43,57	39,08	43,57	39,08	39,08	39,08
Transporte	0,88	1,30	16,54	17,66	6,56	77,70	13,21	20,06	13,21	20,06	20,06	20,06
Otros Bienes y Servicios	1,03	1,45	10,43	12,19	3,47	37,26	3,98	6,27	3,98	6,27	6,27	6,27
Muebles y Accesorios	0,55	0,63	11,62	11,73	4,12	36,14	9,72	13,43	9,72	13,43	13,43	13,43
Vestido y Calzado	0,71	0,62	5,49	5,19	2,96	18,95	2,71	3,33	2,71	3,33	3,33	3,33
Cuidados Médicos	0,52	0,52	17,57	13,82	2,28	17,63	8,10	9,15	8,10	9,15	9,15	9,15
Esparcimiento y Educación	0,14	0,31	9,88	9,86	0,72	11,51	5,61	7,40	5,61	7,40	7,40	7,40
Vivienda	3,11	-2,13	10,18	-0,66	29,09	-140,91	11,02	-0,95	11,02	-0,95	-0,95	-0,95



Cuadro 2. Índice de Precios al Consumidor del Grupo Alimentos Bebidas y Tabaco: Variación y Efecto sobre la Inflación Total, 1997
(Ordenados según su efecto en octubre de 1997)

	Variación Mensual (%)			Efecto en Inflación Total ¹		Variación Acumulada (%)		Efecto Acumulado en la Inflación Total ¹	
	Oct 1996	Oct 1997	Oct 1996	Oct 1997	Oct 1996	Oct 1997	Oct 1996	Oct 1997	
Total Nacional	1,297	0,172	1,297	0,172	11,544	8,441	11,544	8,441	
Alimentos Bebidas y Tabaco	1,480	0,110	0,638	0,047	11,665	7,584	5,030	3,298	
Carnes	2,757	1,312	0,187	0,096	11,073	15,702	0,764	1,085	
Fuera del Hogar	1,023	1,380	0,060	0,084	13,098	11,667	0,760	0,696	
Hortalizas	4,800	3,338	0,075	0,059	-19,733	-8,994	-0,442	-0,195	
Pescado	0,879	3,333	0,011	0,042	11,571	16,198	0,142	0,194	
Varios	0,721	1,040	0,012	0,017	13,388	7,134	0,224	0,122	
Grasas	0,109	1,080	0,002	0,016	10,987	8,469	0,164	0,124	
Cereales	2,263	0,102	0,161	0,007	17,524	8,429	1,195	0,585	
Beb.No Alcohólicas	-0,072	0,483	-0,001	0,005	2,852	10,154	0,030	0,106	
Edulcorantes	0,189	0,112	0,003	0,002	13,455	6,817	0,221	0,117	
Tabaco	2,357	-0,007	0,024	0,000	19,346	11,704	0,183	0,116	
Otras Bebidas	1,799	-0,010	0,043	0,000	5,880	7,956	0,148	0,190	
Beb. Alcohólicas	3,240	-0,191	0,026	-0,002	20,945	12,095	0,159	0,102	
Leguminosas	1,991	-0,511	0,028	-0,007	46,204	12,074	0,497	0,168	
Frutas	1,002	-3,690	0,012	-0,046	24,980	10,529	0,274	0,125	
Tubérculos y Raíces	-4,952	-5,970	-0,078	-0,069	-15,025	-5,126	-0,291	-0,063	
Lácteos y Huevo	1,147	-2,671	0,071	-0,156	17,154	-2,705	1,016	-0,171	

¹ El efecto en la inflación total se define como la variación ponderada mensual o acumulada de un producto

1
2
3
4
5
6
7
8
9
10
11
12
13
14
15
16
17
18
19
20
21
22
23
24
25
26
27
28
29
30
31
32
33
34
35
36
37
38
39
40
41
42
43
44
45
46
47
48
49
50
51
52
53
54
55
56
57
58
59
60
61
62
63
64
65
66
67
68
69
70
71
72
73
74
75
76
77
78
79
80
81
82
83
84
85
86
87
88
89
90
91
92
93
94
95
96
97
98
99
100

Cuadro 3. Índice de Precios al Consumidor de 10 Productos Alimenticios Escogidos según su Efecto en la Inflación Total
(Ordenados según su efecto en octubre de 1997)

	Variación Mensual (%)		Efecto en Inflación Total **		Variación Acumulada (%)		Efecto Acumulado en la Inflación Total **	
	Oct 1996	Oct 1997	Oct 1996	Oct 1997	Oct 1996	Oct 1997	Oct 1996	Oct 1997
Total Nacional	1,297	0,172	1,297	0,172	11,544	8,441	11,544	8,441
Alimentos Bebidas y Tabaco	1,480	0,110	0,638	0,047	11,665	7,584	5,030	3,298
<i>Subieron este mes:</i>								
Casado	0,891	1,583	0,039	0,071	13,276	11,140	0,575	0,498
Tomate	49,192	11,460	0,089	0,035	-23,038	-28,556	-0,089	-0,147
Atún en Conserva	1,988	5,231	0,011	0,033	6,767	26,710	0,041	0,151
Culantro	18,912	43,147	0,015	0,032	21,195	30,237	0,018	0,026
Plátano Maduro	-0,411	11,922	-0,001	0,031	0,440	35,386	0,001	0,081
<i>Bajaron este mes:</i>								
Huevo de Gallina	3,677	-14,376	0,057	-0,158	38,659	-37,416	0,491	-0,608
Papa	-6,122	-7,423	-0,081	-0,057	-16,141	-20,231	-0,264	-0,196
Zanahoria	-7,097	-27,082	-0,009	-0,051	-60,217	10,804	-0,192	0,015
Papaya	11,006	-12,518	0,025	-0,035	68,754	26,058	0,115	0,054
Naranja	-6,292	-7,010	-0,023	-0,023	20,722	9,964	0,065	0,030

** El efecto se define como la variación ponderada mensual o acumulada de un producto en particular



Cuadro 4. Variación y Participación en la Inflación General de los Productos Alimenticios Controlados

	Aceite Vegetal	Manteca Vegetal	Arroz	Leche Fresca	Total
Variación Mensual (%)					
Oct 1996	-0,109	0,301	-0,008	0,000	
Oct 1997	0,022	0,132	-0,123	0,000	
Variación Acumulada (%)					
Oct 1996	8,895	14,702	10,099	4,809	
Oct 1997	5,547	8,405	21,296	16,858	
Participación en el IPC General (%)					
Oct 1996	-0,014	0,208	-0,012	0,000	0,182
Oct 1997	0,020	0,666	-1,549	0,000	-0,862







Gráfico 1

**Cambios Mensuales de los Precios al Consumidor:
Total Nacional (Promedio 1990-96 y 1997)**



Gráfico 2

**Cambios Mensuales de los Precios al Consumidor:
Alimentos (Promedio 1990-96 y 1997)**

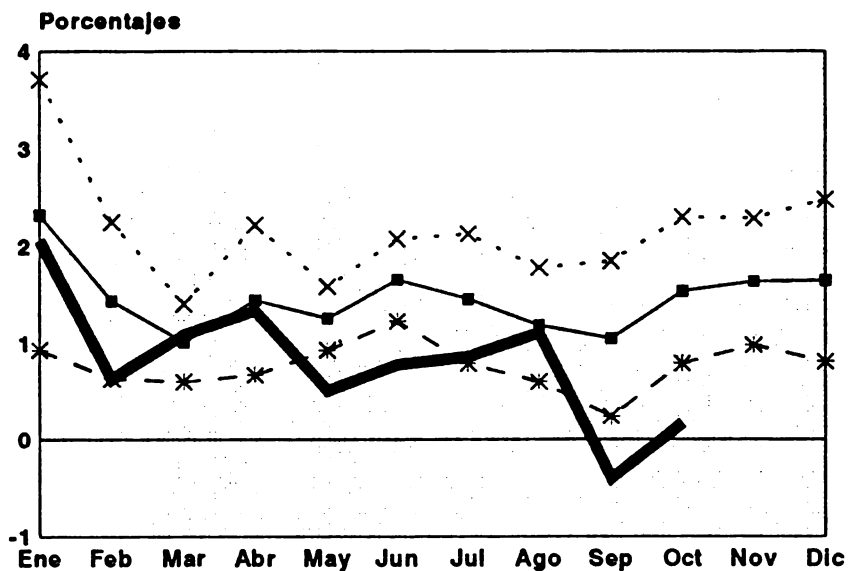
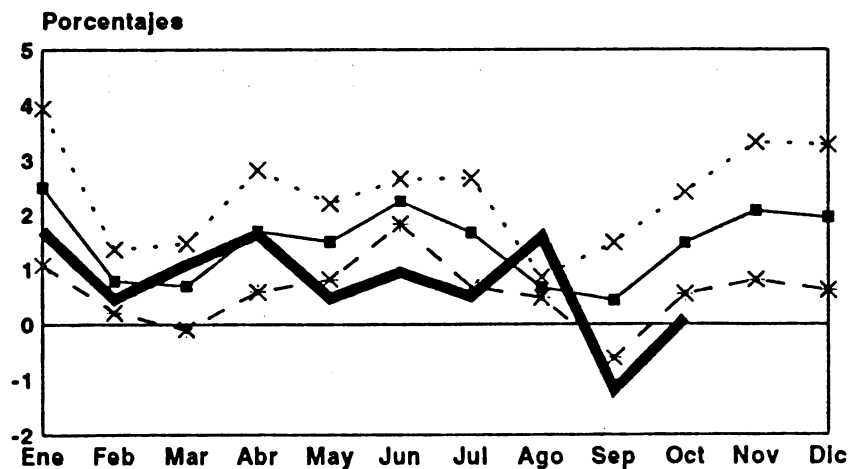

■ Promedio 1990-96 — 1997
 * Promedio mas 1 Desv.Es × Promedio menos 1 Desv.

Fuente: IICA con datos del MEIC/DGEC



Gráfico 3

Cambios Mensuales de los Precios al Consumidor:
Tomate (Promedio 1990-96 y 1997)



Gráfico 4

Cambios Mensuales de los Precios al Consumidor:
Culantro (Promedio 1990-96 y 1997)

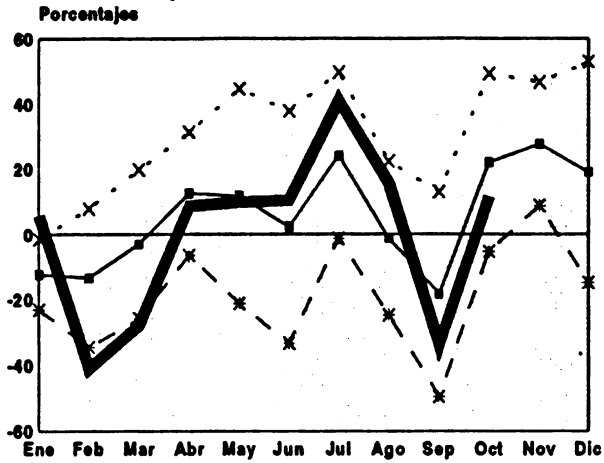

Gráfico 5

Cambios Mensuales de los Precios al Consumidor:
Huevo de Gallina (Promedio 1990-96 y 1997)

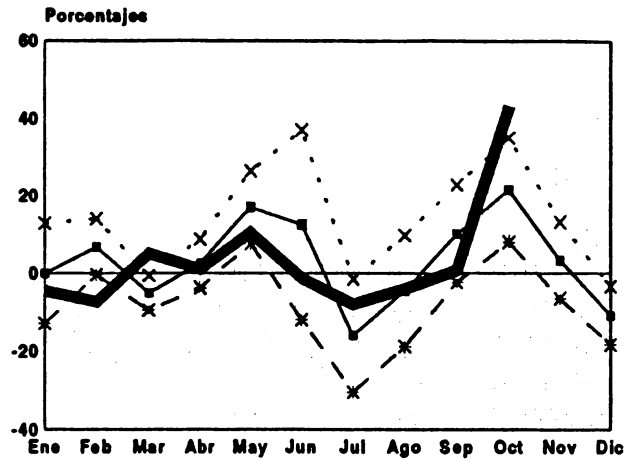

Gráfico 6

Cambios Mensuales de los Precios al Consumidor:
Papa (Promedio 1990-96 y 1997)

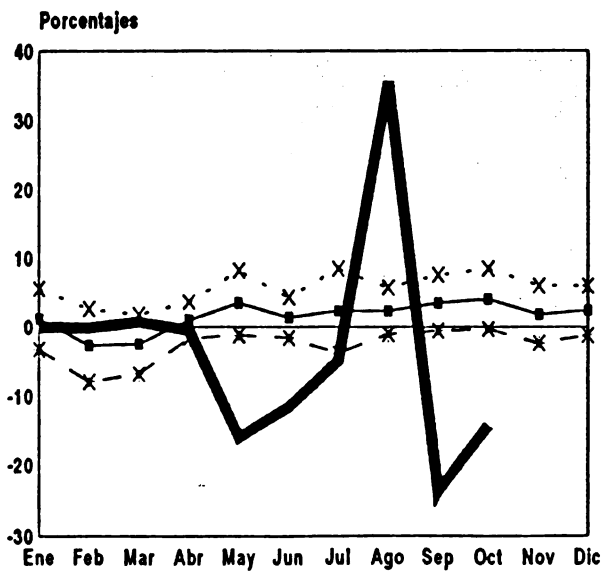
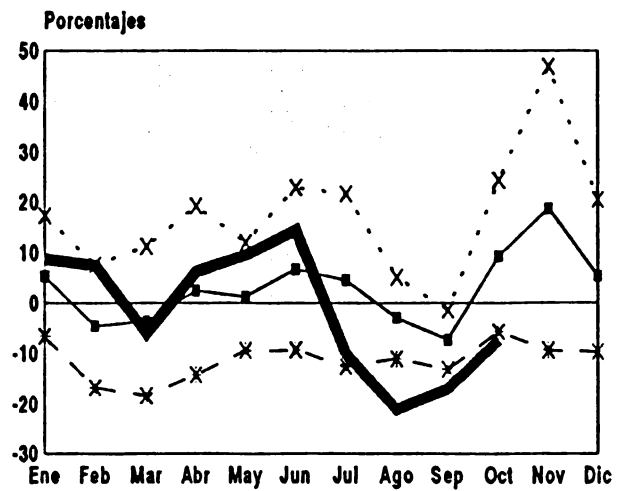

■ Promedio 1990-96 — 1997

* Promedio mas 1 Desv. Es * Promedio menos 1 Desv.

Fuente: IICA con datos del MEIC/DGEC



Noviembre 1997



Cuadro 1. Variación y Participación del Índice de Precios al Consumidor por Categorías de Gasto, 1997
(Ordenados según su efecto en noviembre de 1997)

	Variación Mensual (%)			Acumulado Anual (%)			Participación Mensual (%)			Participación Acumulada (%)		
	Nov 1996	Nov 1997	Nov 1996	Nov 1997	Nov 1996	Nov 1997	Nov 1996	Nov 1997	Nov 1996	Nov 1997	Nov 1996	Nov 1997
Total Nacional	1,02	1,68	12,68	10,26	100,00	100,00	100,00	100,00	100,00	100,00	100,00	100,00
No alimentos	0,82	0,56	12,36	9,71	45,41	18,87	55,44	53,46	53,46	53,46	53,46	53,46
Alimentos Bebidas y Tabaco	1,29	3,16	13,11	10,98	54,59	81,13	44,56	46,54	46,54	46,54	46,54	46,54
Vivienda	0,28	0,58	10,49	-0,09	3,39	3,83	10,33	-0,10	-0,10	10,33	10,33	-0,10
Cuidados Médicos	1,35	0,99	19,16	14,95	7,40	3,46	8,04	8,14	8,14	8,04	8,04	8,14
Otros Bienes y Servicios	0,38	1,19	10,85	13,53	1,61	3,19	3,77	5,72	5,72	3,77	3,77	5,72
Muebles y Accesorios	1,43	0,52	13,22	12,30	13,56	3,07	10,06	11,60	11,60	10,06	10,06	11,60
Esparcimiento y Educación	0,02	0,52	9,90	10,43	0,15	1,97	5,12	6,44	6,44	5,12	5,12	6,44
Vestido y Calzado	1,57	0,59	7,15	5,81	8,31	1,84	3,21	3,07	3,07	3,21	3,21	3,07
Transporte	0,58	0,03	17,22	17,70	5,46	0,19	12,51	16,53	16,53	12,51	12,51	16,53



Cuadro 2. Índice de Precios al Consumidor del Grupo Alimentos Bebidas y Tabaco: Variación y Efecto sobre la Inflación Total, 1997
(Ordenados según su efecto en noviembre de 1997)

	Variación Mensual (%)			Efecto en Inflación Total			Variación Acumulada (%)			Efecto Acumulado en la Inflación Total ¹		
	Nov 1996	Nov 1997	Nov 1996	Nov 1997	Nov 1996	Nov 1997	Nov 1996	Nov 1997	Nov 1996	Nov 1997	Nov 1996	Nov 1997
Total Nacional	1,021	1,679	1,021	1,679	12,683	10,262	12,683	10,262	12,683	10,262	12,683	10,262
Alimentos Bebidas y Tabaco	1,292	3,158	0,558	1,362	13,108	10,981	13,108	10,981	5,652	4,776	5,652	4,776
Lácteos y Huevos	3,386	10,220	0,211	0,581	21,121	7,238	21,121	7,238	1,251	0,458	1,251	0,458
Hortalizas	11,492	15,991	0,185	0,290	-10,509	5,559	-10,509	5,559	-0,236	0,120	-0,236	0,120
Fuera del Hogar	2,295	3,241	0,135	0,199	15,693	15,286	15,693	15,286	0,911	0,911	0,911	0,911
Carnes	1,151	1,859	0,079	0,137	12,352	17,853	12,352	17,853	0,852	1,234	0,852	1,234
Pescado	0,619	6,528	0,008	0,084	12,262	23,784	12,262	23,784	0,150	0,285	0,150	0,285
Beb. Alcohólicas	3,132	3,589	0,026	0,031	24,733	16,119	24,733	16,119	0,188	0,136	0,188	0,136
Grasas	0,306	2,077	0,005	0,030	11,327	10,722	11,327	10,722	0,169	0,157	0,169	0,157
Beb.No Alcohólicas	6,868	2,743	0,067	0,029	9,916	13,176	9,916	13,176	0,106	0,137	0,106	0,137
Tubérculos y Raíces	-9,108	1,121	-0,134	0,012	-22,765	-4,062	-22,765	-4,062	-0,441	-0,050	-0,441	-0,050
Varios	1,503	0,642	0,026	0,011	15,092	7,822	15,092	7,822	0,252	0,134	0,252	0,134
Edulcorantes	0,212	0,182	0,004	0,003	13,696	7,012	13,696	7,012	0,225	0,120	0,225	0,120
Cereales	-0,410	0,000	-0,029	0,000	17,043	8,429	17,043	8,429	1,162	0,585	1,162	0,585
Tabaco	0,172	-0,049	0,002	0,000	19,551	11,650	19,551	11,650	0,185	0,116	0,185	0,116
Leguminosas	0,195	-0,208	0,003	-0,003	46,490	11,841	46,490	11,841	0,500	0,165	0,500	0,165
Otras Bebidas	1,578	-0,257	0,038	-0,006	7,550	7,679	7,550	7,679	0,190	0,184	0,190	0,184
Frutas	-1,827	-2,903	-0,022	-0,035	22,696	7,321	22,696	7,321	0,249	0,087	0,249	0,087

^{1/} El efecto en la inflación total se define como la variación ponderada mensual o acumulada de un producto



Cuadro 3. Índice de Precios al Consumidor de 10 Productos Alimenticios Escogidos según su Efecto en la Inflación Total
(Ordenados según su efecto en noviembre de 1997)

	Variación Mensual (%)		Efecto en Inflación Total **		Variación Acumulada (%)		Efecto Acumulado en la Inflación Total **	
	Nov 1996	Nov 1997	Nov 1996	Nov 1997	Nov 1996	Nov 1997	Nov 1996	Nov 1997
Total Nacional	1,021	1,679	1,021	1,679	12,683	10,262	12,683	10,262
Alimentos Bebidas y Tabaco	1,292	3,158	0,558	1,362	13,108	10,981	5,652	4,776
<i>Subieron este mes:</i>								
Huevo Gallina	4,552	42,046	0,072	0,394	44,971	-11,101	0,571	-0,180
Tomate	20,786	54,156	0,055	0,183	-7,041	10,135	-0,027	0,052
Casado	1,351	3,410	0,059	0,156	14,806	14,930	0,641	0,667
Atun Cons	0,140	10,182	0,001	0,067	6,916	39,611	0,042	0,224
Leche Homog	0,000	3,217	0,000	0,059	11,064	14,462	0,202	0,257
<i>Bajaron este mes:</i>								
Papaya	-5,499	-15,657	-0,014	-0,038	59,474	6,321	0,100	0,013
Camote	13,648	-5,370	0,017	-0,007	1,598	-6,713	0,002	-0,010
Cafe	1,543	-0,298	0,035	-0,007	7,417	7,688	0,177	0,175
Naranja	-5,924	-1,973	-0,020	-0,006	13,571	7,794	0,043	0,024
Frijoles Neg	0,108	-0,318	0,001	-0,003	41,005	11,293	0,333	0,114

** El efecto se define como la variación ponderada mensual o acumulada de un producto en particular



Cuadro 4. Variación y Participación en la Inflación General de los Productos Alimenticios Controlados

	Aceite Vegetal	Manteca Vegetal	Arroz	Leche Fresca	Total
Variación Mensual (%)					
Nov 1996	0,406	-0,020	-0,047	0,000	
Nov 1997	-0,052	2,220	-0,058	6,197	
Variación Acumulada (%)					
Nov 1996	9,338	14,678	10,047	4,809	
Nov 1997	5,493	10,812	21,225	24,100	
Participación en el IPC General (%)					
Nov 1996	0,065	-0,018	-0,091	0,000	-0,044
Nov 1997	-0,005	1,147	-0,075	2,136	3,203



Diciembre 1997



Cuadro 1. Variación y Participación del Índice de Precios al Consumidor por Categorías de Gasto, 1997
(Ordenados según su efecto en diciembre de 1997)

	Variación Mensual (%)		Acumulado Anual (%)		Participación Mensual (%)		Participación Acumulada (%)	
	Dic 1996	Dic 1997	Dic 1996	Dic 1997	Dic 1996	Dic 1997	Dic 1996	Dic 1997
Total Nacional	1,08	0,85	13,90	11,20	100,00	100,00	100,00	100,00
No alimentos	0,71	0,43	13,15	10,18	37,11	28,28	53,84	51,35
Alimentos Bebidas y Tabaco	1,57	1,40	14,88	12,53	62,89	71,72	46,16	48,65
Otros Bienes y Servicios	1,16	1,39	12,13	15,11	4,65	7,29	3,85	5,85
Muebles y Accesorios	0,76	0,61	14,08	12,99	6,86	7,02	9,78	11,21
Vestido y Calzado	1,17	0,72	8,41	6,57	5,88	4,42	3,45	3,18
Esparcimiento y Educación	0,13	0,32	10,04	10,78	0,75	2,39	4,74	6,10
Transporte	1,09	0,15	18,49	17,87	9,67	1,79	12,26	15,29
Cuidados Médicos	0,33	0,25	19,55	15,24	1,72	1,71	7,49	7,60
Vivienda	0,35	0,04	10,88	-0,05	3,97	0,50	9,78	-0,05



Cuadro 2. Índice de Precios al Consumidor del Grupo Alimentos Bebidas y Tabaco: Variación y Efecto sobre la Inflación Total, 1997
(Ordenados según su efecto en diciembre de 1997)

	Variación Mensual (%)			Efecto en Inflación Total			Variación Acumulada (%)			Efecto Acumulado en la Inflación Total ¹		
	Dic 1996	Dic 1997	Dic 1996	Dic 1996	Dic 1997	Dic 1996	Dic 1996	Dic 1997	Dic 1996	Dic 1997	Dic 1996	Dic 1997
Total Nacional	1,079	0,853	1,079	0,853	0,853	13,898	11,202	11,202	13,898	11,202	13,898	11,202
Alimentos Bebidas y Tabaco	1,568	1,397	0,678	0,612	0,612	14,881	12,532	12,532	6,416	5,450	6,416	5,450
Lácteos y Huevos	0,541	4,029	0,034	0,248	0,248	21,777	11,558	11,558	1,290	0,732	1,290	0,732
Carnes	1,590	1,643	0,109	0,121	0,121	14,138	19,789	19,789	0,975	1,368	0,975	1,368
Fuera del Hogar	1,155	1,409	0,069	0,088	0,088	17,030	16,910	16,910	0,988	1,008	0,988	1,008
Tubérculos y Raíces	-5,970	4,497	-0,079	0,048	0,048	-27,375	0,253	0,253	-0,530	0,003	-0,530	0,003
Pescado	-0,704	2,633	-0,009	0,035	0,035	11,471	27,043	27,043	0,141	0,324	0,141	0,324
Grasas	0,247	2,133	0,004	0,031	0,031	11,602	13,083	13,083	0,174	0,192	0,174	0,192
Cereales	-0,892	0,453	-0,063	0,031	0,031	15,999	8,920	8,920	1,091	0,619	1,091	0,619
Varios	1,388	1,061	0,024	0,018	0,018	16,690	8,966	8,966	0,279	0,153	0,279	0,153
Beb. Alcohólicas	1,327	0,580	0,011	0,005	0,005	26,389	16,793	16,793	0,201	0,142	0,201	0,142
Edulcorantes	4,756	0,203	0,079	0,003	0,003	19,102	7,229	7,229	0,313	0,124	0,313	0,124
Beb.No Alcohólicas	1,402	0,201	0,015	0,002	0,002	11,456	13,403	13,403	0,122	0,140	0,122	0,140
Otras Bebidas	0,859	0,010	0,021	0,000	0,000	8,474	7,689	7,689	0,213	0,184	0,213	0,184
Tabaco	0,117	0,007	0,001	0,000	0,000	19,691	11,658	11,658	0,186	0,116	0,186	0,116
Frutas	0,519	-0,167	0,006	-0,002	-0,002	23,334	7,141	7,141	0,256	0,085	0,256	0,085
Leguminosas	0,416	-0,532	0,006	-0,008	-0,008	47,099	11,246	11,246	0,507	0,156	0,507	0,156
Hortalizas	22,838	-0,477	0,407	-0,010	-0,010	9,929	5,055	5,055	0,223	0,109	0,223	0,109

¹/ El efecto en la inflación total se define como la variación ponderada mensual o acumulada de un producto



Cuadro 3. Índice de Precios al Consumidor de 10 Productos Alimenticios Escogidos según su Efecto en la Inflación Total
(Ordenados según su efecto en diciembre de 1997)

	Variación Mensual (%)		Efecto en Inflación Total **		Variación Acumulada (%)		Efecto Acumulado en la Inflación Total **	
	Dic 1996	Dic 1997	Dic 1996	Dic 1997	Dic 1996	Dic 1997	Dic 1996	Dic 1997
Total Nacional	1,079	0,853	1,079	0,853	13,898	11,202	13,898	11,202
Alimentos Bebidas y Tabaco	1,568	1,397	0,678	0,612	14,881	12,532	6,416	5,450
<i>Subieron este mes:</i>								
Huevo Gallina	0,442	10,089	0,007	0,132	45,612	-2,132	0,580	-0,035
Casado	2,310	1,307	0,102	0,061	17,458	16,432	0,756	0,734
Papa	-8,361	5,782	-0,089	0,041	-32,804	-13,454	-0,537	-0,130
Leche Homogenizada	0,050	1,747	0,001	0,032	11,119	16,462	0,203	0,293
Manteca Vegetal	0,082	2,953	0,001	0,026	14,772	14,084	0,127	0,122
<i>Bajaron este mes:</i>								
Tomate	63,589	-7,427	0,202	-0,038	52,071	1,955	0,201	0,010
Chayote	4,667	-12,138	0,007	-0,017	11,596	-13,156	0,018	-0,020
Culantro	-7,543	-11,460	-0,007	-0,012	14,105	16,834	0,012	0,015
Papaya	-11,216	-3,564	-0,027	-0,007	41,587	2,532	0,070	0,005
Pan Cuadrado	0,391	-1,332	0,002	-0,006	38,372	6,666	0,152	0,032

** El efecto se define como la variación ponderada mensual o acumulada de un producto en particular



Cuadro 4. Variación y Participación en la Inflación General de los Productos Alimenticios Controlados

	Aceite Vegetal	Manteca Vegetal	Arroz	Leche Fresca	Total
Variación Mensual (%)					
Dic 1996	-0,218	0,082	0,402	0,000	
Dic 1997	0,880	2,953	-0,039	1,721	
Variación Acumulada (%)					
Dic 1996	9,099	14,772	10,489	4,809	
Dic 1997	6,421	14,084	21,178	26,236	
Participación en el IPC General (%)					
Dic 1996	-0,033	0,067	0,727	0,000	0,760
Dic 1997	0,159	3,021	-0,097	1,220	4,303



Enero 1998



Cuadro 1. Variación y Participación del Índice de Precios al Consumidor por Categorías de Gasto, 1998
(Ordenados según su efecto en enero de 1998)

	Variación Mensual (%)			Acumulado Anual (%)			Participación Mensual (%)			Participación Acumulada (%)		
	Ene 1997	Ene 1998	Ene 1997	Ene 1998	Ene 1997	Ene 1998	Ene 1997	Ene 1998	Ene 1997	Ene 1998	Ene 1997	Ene 1998
Total Nacional	2,06	1,59	2,06	1,59	100,00	100,00	100,00	100,00	100,00	100,00	100,00	100,00
No alimentos	2,33	1,48	2,33	1,48	63,83	63,83	52,06	52,06	63,83	63,83	51,99	51,99
Alimentos Bebidas y Tabaco	1,71	1,73	1,71	1,73	36,17	36,17	47,94	47,94	36,17	36,17	47,94	47,94
Cuidados Médicos	1,84	4,48	1,84	4,48	4,98	4,98	16,32	16,32	4,98	4,98	16,32	16,32
Muebles y Accesorios	3,08	2,50	3,08	2,50	14,45	14,45	15,45	15,45	14,45	14,45	15,45	15,45
Vivienda	0,35	1,51	0,35	1,51	2,06	2,06	10,39	10,39	2,06	2,06	10,39	10,39
Otros Bienes y Servicios	1,47	1,15	1,47	1,15	3,10	3,10	3,25	3,25	3,10	3,10	3,25	3,25
Transporte	6,26	0,51	6,26	0,51	29,13	29,13	3,24	3,24	29,13	29,13	3,24	3,24
Vestido y Calzado	1,00	0,66	1,00	0,66	2,64	2,64	2,15	2,15	2,64	2,64	2,15	2,15
Esparcimiento y Educación	1,97	0,04	1,97	0,04	6,06	6,06	0,17	0,17	6,06	6,06	0,17	0,17



Cuadro 2. Índice de Precios al Consumidor del Grupo Alimentos Bebidas y Tabaco: Variación y Efecto sobre la Inflación Total, 1998
(Ordenados según su efecto en enero de 1998

	Variación Mensual (%)			Efecto en Inflación Total			Variación Acumulada (%)			Efecto Acumulado en la Inflación Total ¹		
	Ene 1997	Ene 1998	Ene 1997	Ene 1998	Ene 1997	Ene 1998	Ene 1997	Ene 1998	Ene 1997	Ene 1998	Ene 1997	Ene 1998
Total Nacional	2,060	1,591	2,060	1,591	2,060	1,591	2,060	1,591	2,060	1,591	2,060	1,591
Alimentos Bebidas y Tabaco	1,713	1,733	0,745	0,762	1,713	1,733	0,745	0,762	1,713	1,733	0,745	0,762
Tubérculos y Raíces	8,071	39,768	0,100	0,443	8,071	39,768	0,100	0,443	8,071	39,768	0,100	0,443
Carnes	2,151	2,198	0,149	0,164	2,151	2,198	0,149	0,164	2,151	2,198	0,149	0,164
Edulcorantes	5,731	9,173	0,098	0,152	5,731	9,173	0,098	0,152	5,731	9,173	0,098	0,152
Hortalizas	4,978	5,189	0,108	0,106	4,978	5,189	0,108	0,106	4,978	5,189	0,108	0,106
Fuera del Hogar	1,469	1,421	0,088	0,089	1,469	1,421	0,088	0,089	1,469	1,421	0,088	0,089
Cereales	0,429	1,118	0,030	0,076	0,429	1,118	0,030	0,076	0,429	1,118	0,030	0,076
Frutas	7,192	3,771	0,085	0,043	7,192	3,771	0,085	0,043	7,192	3,771	0,085	0,043
Grasas	2,181	2,018	0,032	0,030	2,181	2,018	0,032	0,030	2,181	2,018	0,032	0,030
Pescado	1,238	1,693	0,015	0,023	1,238	1,693	0,015	0,023	1,238	1,693	0,015	0,023
Varios	0,962	0,979	0,016	0,016	0,962	0,979	0,016	0,016	0,962	0,979	0,016	0,016
Beb. Alcohólicas	0,371	0,620	0,003	0,006	0,371	0,620	0,003	0,006	0,371	0,620	0,003	0,006
Leguminosas	0,291	0,198	0,004	0,003	0,291	0,198	0,004	0,003	0,291	0,198	0,004	0,003
Otras Bebidas	0,246	0,086	0,006	0,002	0,246	0,086	0,006	0,002	0,246	0,086	0,006	0,002
Beb.No Alcohólicas	-0,140	0,097	-0,001	0,001	-0,140	0,097	-0,001	0,001	-0,140	0,097	-0,001	0,001
Tabaco	0,319	0,000	0,003	0,000	0,319	0,000	0,003	0,000	0,319	0,000	0,003	0,000
Lácteos y Huevo	0,149	-6,152	0,009	-0,391	0,149	-6,152	0,009	-0,391	0,149	-6,152	0,009	-0,391

^{1/} El efecto en la inflación total se define como la variación ponderada mensual o acumulada de un producto



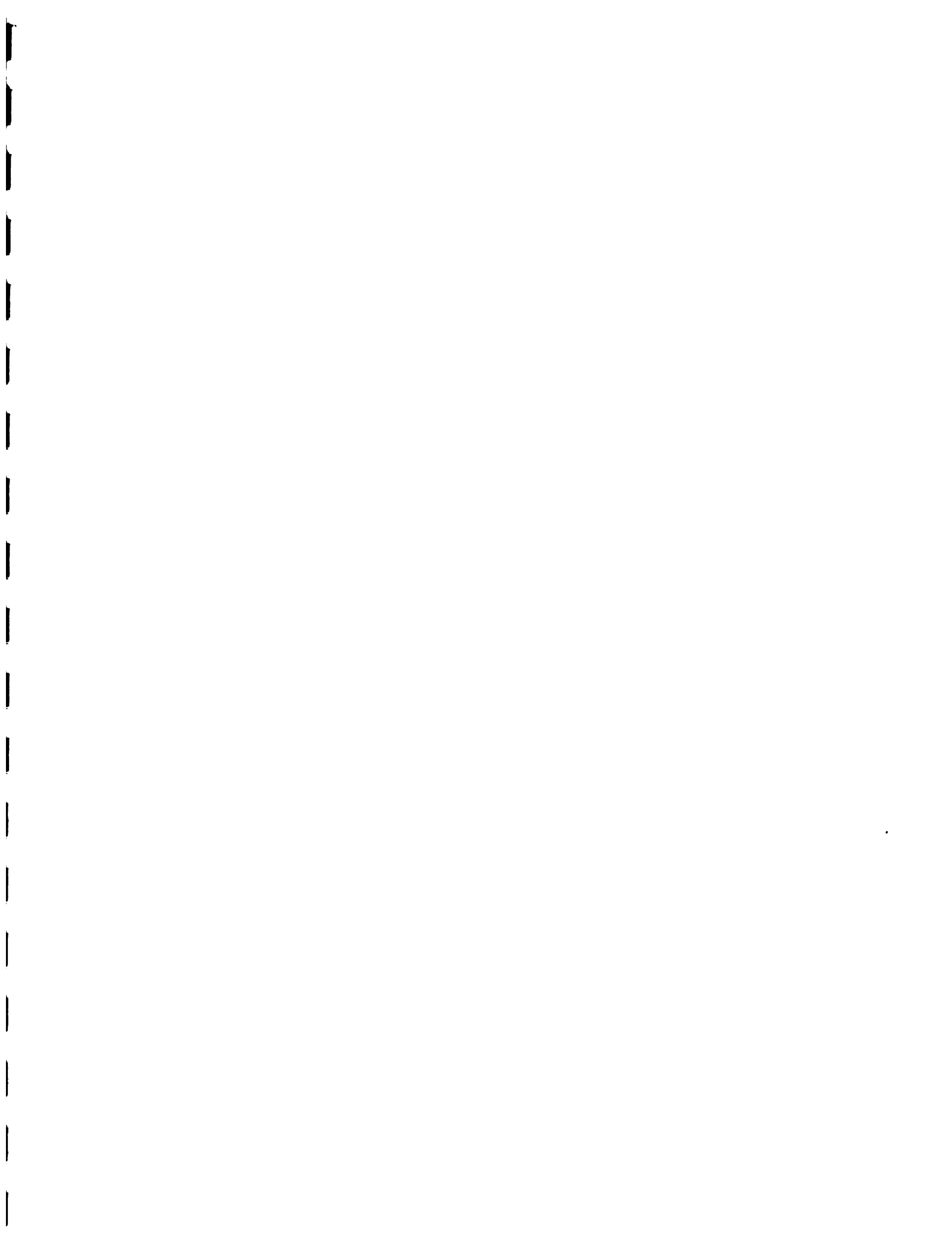



Cuadro 2. Índice de Precios al Consumidor del Grupo Alimentos Bebidas y Tabaco: Variación y Efecto sobre la Inflación Total, 1998
(Ordenados según su efecto en enero de 1998)

	Variación Mensual (%)			Efecto en Inflación Total			Variación Acumulada (%)			Efecto Acumulado en la Inflación Total ¹		
	Ene 1997	Ene 1998	Ene 1997	Ene 1998	Ene 1997	Ene 1998	Ene 1997	Ene 1998	Ene 1997	Ene 1998	Ene 1997	Ene 1998
Total Nacional	2,060	1,591	2,060	1,591	2,060	1,591	2,060	1,591	2,060	1,591	2,060	1,591
Alimentos Bebidas y Tabaco	1,713	1,733	0,745	0,762	1,713	1,733	0,745	0,762	1,713	1,733	0,745	0,762
Tubérculos y Raíces	8,071	39,768	0,100	0,443	8,071	39,768	0,100	0,443	8,071	39,768	0,100	0,443
Carnes	2,151	2,198	0,149	0,164	2,151	2,198	0,149	0,164	2,151	2,198	0,149	0,164
Edulcorantes	5,731	9,173	0,098	0,152	5,731	9,173	0,098	0,152	5,731	9,173	0,098	0,152
Hortalizas	4,978	5,189	0,108	0,106	4,978	5,189	0,108	0,106	4,978	5,189	0,108	0,106
Fuera del Hogar	1,469	1,421	0,088	0,089	1,469	1,421	0,088	0,089	1,469	1,421	0,088	0,089
Cereales	0,429	1,118	0,030	0,076	0,429	1,118	0,030	0,076	0,429	1,118	0,030	0,076
Frutas	7,192	3,771	0,085	0,043	7,192	3,771	0,085	0,043	7,192	3,771	0,085	0,043
Grasas	2,181	2,018	0,032	0,030	2,181	2,018	0,032	0,030	2,181	2,018	0,032	0,030
Pescado	1,238	1,693	0,015	0,023	1,238	1,693	0,015	0,023	1,238	1,693	0,015	0,023
Varios	0,962	0,979	0,016	0,016	0,962	0,979	0,016	0,016	0,962	0,979	0,016	0,016
Beb. Alcohólicas	0,371	0,620	0,003	0,006	0,371	0,620	0,003	0,006	0,371	0,620	0,003	0,006
Leguminosas	0,291	0,198	0,004	0,003	0,291	0,198	0,004	0,003	0,291	0,198	0,004	0,003
Otras Bebidas	0,246	0,086	0,006	0,002	0,246	0,086	0,006	0,002	0,246	0,086	0,006	0,002
Beb.No Alcohólicas	-0,140	0,097	-0,001	0,001	-0,140	0,097	-0,001	0,001	-0,140	0,097	-0,001	0,001
Tabaco	0,319	0,000	0,003	0,000	0,319	0,000	0,003	0,000	0,319	0,000	0,003	0,000
Lácteos y Huevos	0,149	-6,152	0,009	-0,391	0,149	-6,152	0,009	-0,391	0,149	-6,152	0,009	-0,391

¹/ El efecto en la inflación total se define como la variación ponderada mensual o acumulada de un producto



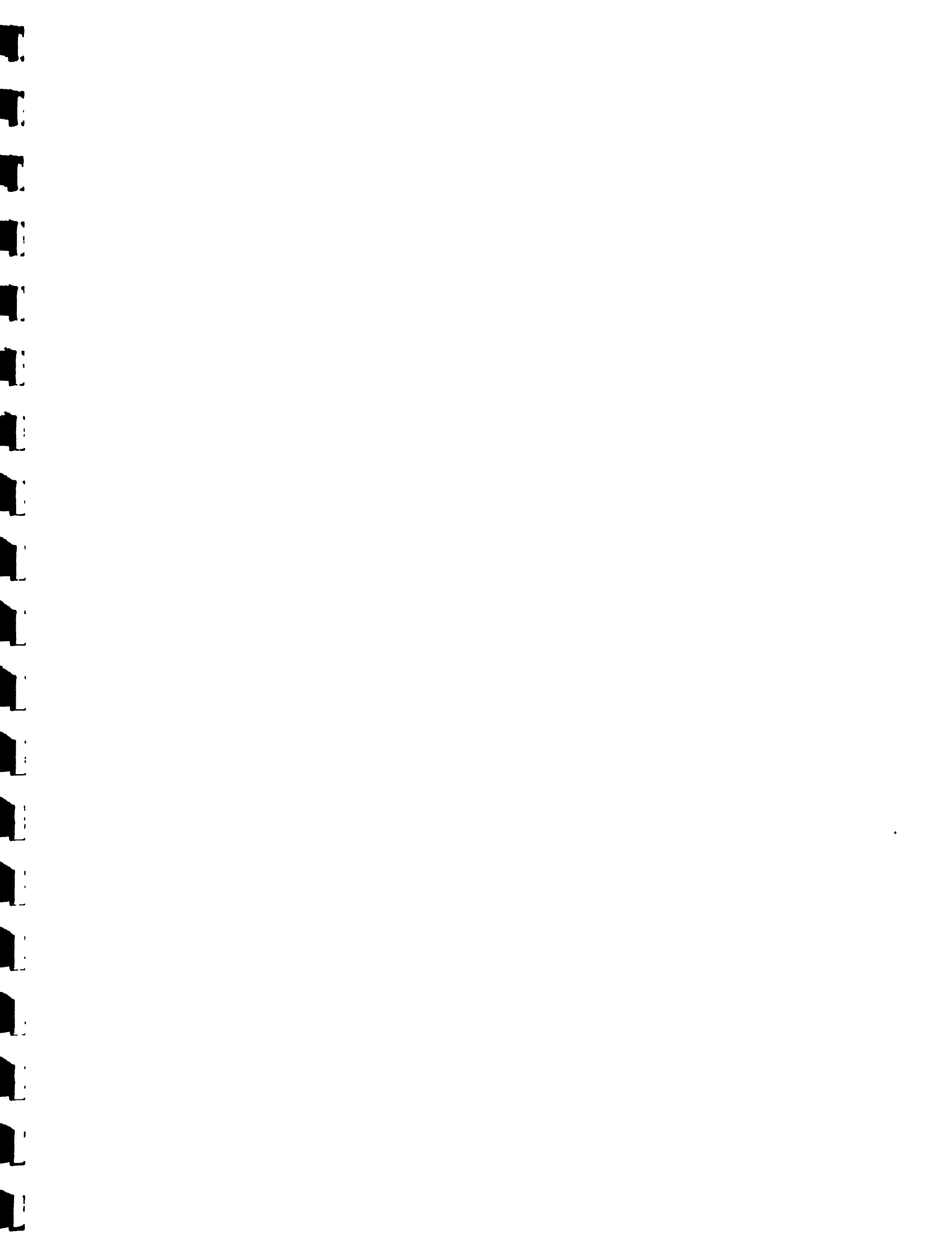



Cuadro 3. Índice de Precios al Consumidor de 10 Productos Alimenticios Escogidos según su Efecto en la Inflación Total
(Ordenados según su efecto en enero de 1998)

	Variación Mensual (%)			Efecto en Inflación Total **			Variación Acumulada (%)			Efecto Acumulado en la Inflación Total **		
	Ene 1997	Ene 1998	Ene 1997	Ene 1998	Ene 1997	Ene 1998	Ene 1997	Ene 1998	Ene 1997	Ene 1998	Ene 1997	Ene 1998
Total Nacional	2,060	1,591	2,060	1,591	2,060	1,591	2,060	1,591	2,060	2,060	1,591	
Alimentos Bebidas y Tabaco	1,713	1,733	0,745	0,762	1,713	1,733	0,745	0,762	1,713	1,733	0,745	0,762
<i>Subieron este mes:</i>												
Papa	8,768	57,897	0,085	0,436	8,768	57,897	0,085	0,436	8,768	57,897	0,085	0,436
Azúcar	6,203	9,999	0,096	0,149	6,203	9,999	0,096	0,149	6,203	9,999	0,096	0,149
Casado	1,658	1,462	0,074	0,068	1,658	1,462	0,074	0,068	1,658	1,462	0,074	0,068
Galleta Dulce	0,346	12,242	0,002	0,051	0,346	12,242	0,002	0,051	0,346	12,242	0,002	0,051
Posta de Res de Primera	2,408	3,881	0,027	0,049	2,408	3,881	0,027	0,049	2,408	3,881	0,027	0,049
<i>Bajaron este mes:</i>												
Huevo Gallina	0,018	-28,280	0,000	-0,404	0,018	-28,280	0,000	-0,404	0,018	-28,280	0,000	-0,404
Tomate	5,489	-9,170	0,028	-0,043	5,489	-9,170	0,028	-0,043	5,489	-9,170	0,028	-0,043
Naranja	0,870	-1,909	0,003	-0,006	0,870	-1,909	0,003	-0,006	0,870	-1,909	0,003	-0,006
Pan Cuadrado	0,250	-0,923	0,001	-0,004	0,250	-0,923	0,001	-0,004	0,250	-0,923	0,001	-0,004
Frijoles Rojos	0,269	-0,700	0,001	-0,003	0,269	-0,700	0,001	-0,003	0,269	-0,700	0,001	-0,003

** El efecto se define como la variación ponderada mensual o acumulada de un producto en particular

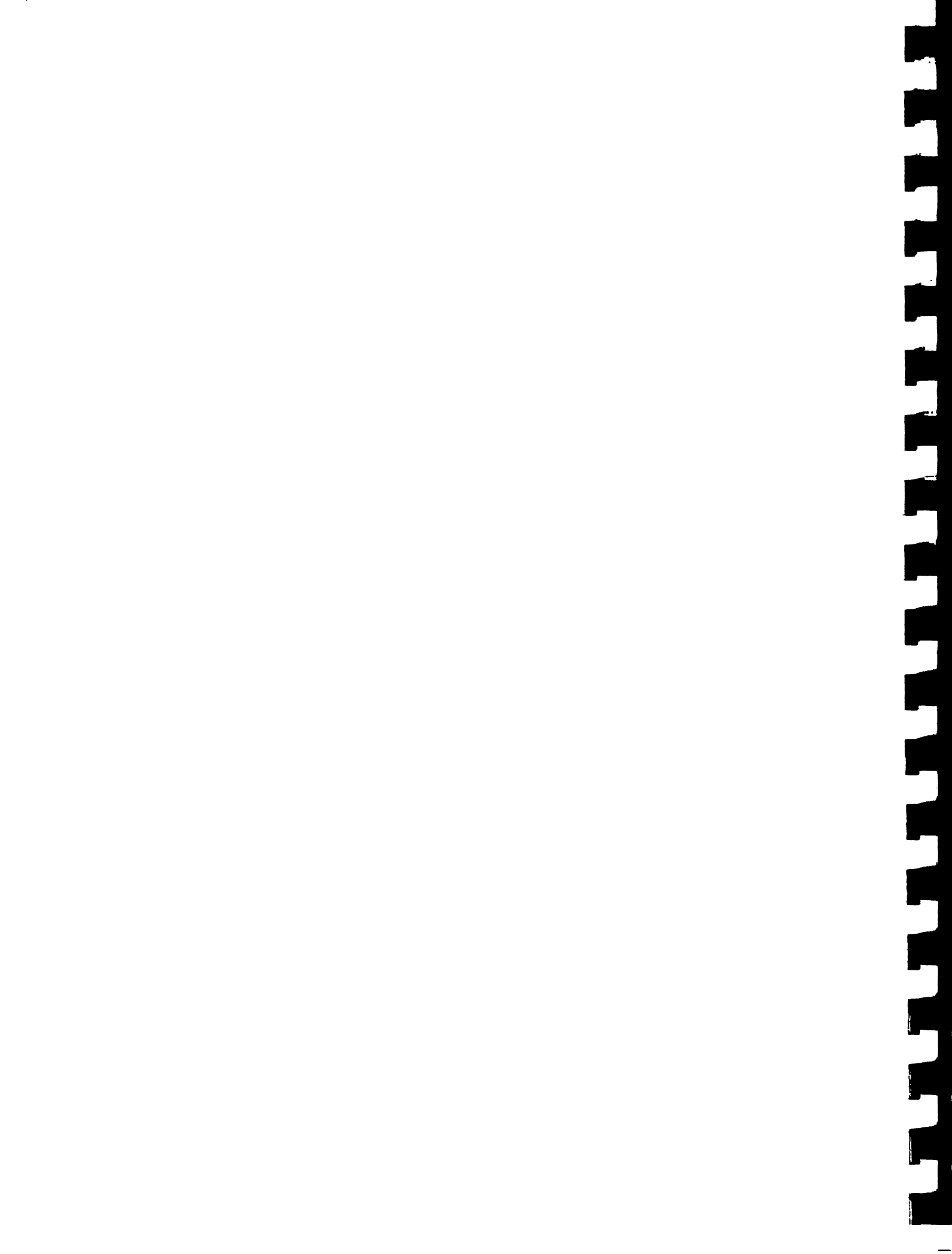

Cuadro 4. Variación y Participación en la Inflación General de los Productos Alimenticios Controlados

	Aceite Vegetal	Manteca Vegetal	Arroz	Leche Fresca	Total
Variación Mensual (%)					
Ene 1997	-0,148	3,252	0,102	0,000	
Ene 1998	0,850	2,510	-0,078	0,000	
Variación Acumulada (%)					
Ene 1997	-0,148	3,252	0,102	0,000	
Ene 1998	0,850	2,510	-0,078	0,000	
Participación en el IPC General (%)					
Ene 1997	-0,012	1,371	0,096	0,000	1,455
Ene 1998	0,082	1,405	-0,103	0,000	1,384



Febrero 1998



Cuadro 1. Variación y Participación del Índice de Precios al Consumidor por Categorías de Gasto, 1998
(Ordenados según su efecto en febrero de 1998)

	Variación Mensual (%)			Acumulado Anual (%)			Participación Mensual (%)			Participación Acumulada (%)		
	Feb 1997	Feb 1998	Feb 1998	Feb 1997	Feb 1998	Feb 1998	Feb 1997	Feb 1998	Feb 1998	Feb 1997	Feb 1998	Feb 1998
Total Nacional	0,63	1,01	2,70	2,70	2,62	2,62	100,00	100,00	100,00	100,00	100,00	100,00
No alimentos	0,76	1,07	3,10	3,10	2,56	2,56	68,48	58,94	58,94	64,93	64,93	54,71
Alimentos Bebidas y Tabaco	0,46	0,94	2,18	2,18	2,69	2,69	31,52	41,06	41,06	35,07	35,07	45,24
Esparcimiento y Educacion	2,13	4,42	4,15	4,15	4,47	4,47	21,48	27,21	27,21	9,72	9,72	10,78
Cuidados Médicos	0,66	1,56	2,51	2,51	6,11	6,11	5,86	9,19	9,19	5,19	5,19	13,52
Vivienda	0,59	0,84	0,94	0,94	2,37	2,37	11,16	9,08	9,08	4,22	4,22	9,87
Muebles y Accesorios	0,80	0,44	3,90	3,90	2,95	2,95	12,40	4,33	4,33	13,97	13,97	11,09
Otros Bienes y Servicios	1,06	0,62	2,55	2,55	1,78	1,78	7,25	2,75	2,75	4,09	4,09	3,05
Vestido y Calzado	0,52	0,53	1,52	1,52	1,19	1,19	4,41	2,71	2,71	3,06	3,06	2,37
Transporte	0,16	0,24	6,43	6,43	0,75	0,75	2,52	2,36	2,36	22,81	22,81	2,90



Cuadro 2. Índice de Precios al Consumidor del Grupo Alimentos Bebidas y Tabaco: Variación y Efecto sobre la Inflación Total, 1998
(Ordenados según su efecto en febrero de 1998)

	Variación Mensual (%)			Efecto en Inflación Total			Variación Acumulada (%)			Efecto Acumulado en la Inflación Total ¹		
	Feb 1997	Feb 1998	Feb 1997	Feb 1998	Feb 1997	Feb 1998	Feb 1997	Feb 1998	Feb 1997	Feb 1998	Feb 1997	Feb 1998
Total Nacional	0,629	1,011	0,629	1,011	2,702	2,617	2,702	2,617	2,702	2,702	2,702	2,617
Alimentos Bebidas y Tabaco	0,457	0,942	0,198	0,415	2,179	2,691	2,179	2,691	0,947	0,947	0,947	1,184
Tubérculos y Raíces	7,197	3,919	0,094	0,060	15,849	45,245	15,849	45,245	0,196	0,196	0,196	0,503
Hortalizas	-11,623	2,660	-0,259	0,056	-7,223	7,987	-7,223	7,987	-0,156	-0,156	-0,156	0,163
Lácteos y Huevos	0,700	0,913	0,044	0,054	0,850	-5,295	0,850	-5,295	0,054	0,054	0,054	-0,336
Carnes	0,537	0,660	0,037	0,049	2,700	2,873	2,700	2,873	0,187	0,187	0,187	0,214
Edulcorantes	0,361	2,131	0,006	0,038	6,113	11,499	6,113	11,499	0,105	0,105	0,105	0,190
Beb. Alcohólicas	3,927	4,018	0,033	0,035	4,313	4,663	4,313	4,663	0,036	0,036	0,036	0,041
Cereales	0,482	0,440	0,033	0,030	0,913	1,563	0,913	1,563	0,063	0,063	0,063	0,106
Pescado	0,419	1,690	0,005	0,023	1,662	3,412	1,662	3,412	0,020	0,020	0,020	0,047
Leguminosas	0,542	1,340	0,007	0,018	0,834	1,541	0,834	1,541	0,012	0,012	0,012	0,021
Fuera del Hogar	2,441	0,269	0,145	0,017	3,946	1,694	3,946	1,694	0,235	0,235	0,235	0,106
Varios	1,280	0,900	0,022	0,015	2,254	1,888	2,254	1,888	0,039	0,039	0,039	0,032
Grasas	2,013	0,791	0,030	0,012	4,238	2,825	4,238	2,825	0,062	0,062	0,062	0,042
Frutas	-0,228	0,581	-0,003	0,007	6,948	4,374	6,948	4,374	0,083	0,083	0,083	0,050
Beb.No Alcohólicas	0,191	0,039	0,002	0,000	0,051	0,136	0,051	0,136	0,001	0,001	0,001	0,001
Tabaco	-0,062	0,000	-0,001	0,000	0,257	0,000	0,257	0,000	0,003	0,003	0,003	0,000
Otras Bebidas	0,215	-0,010	0,005	0,000	0,462	0,076	0,462	0,076	0,011	0,011	0,011	0,002

¹/ El efecto en la inflación total se define como la variación ponderada mensual o acumulada de un producto



Cuadro 3. Índice de Precios al Consumidor de 10 Productos Alimenticios Escogidos según su Efecto en la Inflación Total
(Ordenados según su efecto en febrero de 1998)

	Variación Mensual (%)			Efecto en Inflación Total **		Variación Acumulada (%)			Efecto Acumulado en la Inflación Total **	
	Feb 1997	Feb 1998	Feb 1998	Feb 1997	Feb 1998	Feb 1997	Feb 1998	Feb 1998	Feb 1997	Feb 1998
Total Nacional	0,629	1,011	0,629	0,629	1,011	2,702	2,617	2,617	2,702	2,617
Alimentos Bebidas y Tabaco	0,457	0,942	0,198	0,198	0,415	2,179	2,691	2,691	0,947	1,184
<i>Subieron este mes:</i>										
Zanahoria	-12,183	42,113	-0,018	0,064	0,064	-2,749	48,297	48,297	-0,004	0,072
Chayote	-8,117	40,943	-0,012	0,060	0,060	-9,286	76,062	76,062	-0,014	0,090
Papa	7,582	4,811	0,078	0,056	0,056	17,014	65,494	65,494	0,164	0,493
Huevo Gallina	-0,117	5,096	-0,002	0,051	0,051	-0,100	-24,625	-24,625	-0,002	-0,352
Cerveza	5,463	5,401	0,032	0,034	0,034	5,591	6,384	6,384	0,033	0,041
<i>Bajaron este mes:</i>										
Tomate	-41,013	-19,451	-0,218	-0,082	-0,082	-37,775	-26,837	-26,837	-0,194	-0,127
Vainica	-6,393	-19,920	-0,007	-0,022	-0,022	14,242	-6,475	-6,475	0,013	-0,006
Papaya	6,894	-6,490	0,019	-0,015	-0,015	43,063	11,533	11,533	0,090	0,022
Cebolla	-8,029	-6,387	-0,014	-0,011	-0,011	-16,429	22,316	22,316	-0,032	0,030
Plátano Maduro	5,672	-2,141	0,014	-0,006	-0,006	13,573	0,930	0,930	0,031	0,003

** El efecto se define como la variación ponderada mensual o acumulada de un producto en particular



Cuadro 4. Variación y Participación en la Inflación General de los Productos Alimenticios Controlados

	Aceite Vegetal	Manteca Vegetal	Arroz	Leche Fresca	Total
Variación Mensual (%)					
Feb 1997	0,813	3,248	0,024	0,000	
Feb 1998	0,778	0,111	0,091	0,000	
Variación Acumulada (%)					
Feb 1997	0,663	6,606	0,126	0,000	
Feb 1998	1,635	2,623	0,013	0,000	
Participación en el IPC General (%)					
Feb 1997	0,203	4,537	0,071	0,000	4,811
Feb 1998	0,118	0,098	0,186	0,000	0,402



Marzo 1998



Cuadro 1. Variación y Participación del Índice de Precios al Consumidor por Categorías de Gasto, 1998
(Ordenados según su efecto en marzo de 1998)

	Variación Mensual (%)			Acumulado Anual (%)			Participación Mensual (%)			Participación Acumulada (%)		
	Mar 1997	Mar 1998	Mar 1997	Mar 1998	Mar 1997	Mar 1998	Mar 1997	Mar 1998	Mar 1997	Mar 1998	Mar 1997	Mar 1998
Total Nacional	1,09	1,05	3,82	3,70	100,00	100,00	100,00	100,00	100,00	100,00	100,00	100,00
No alimentos	1,09	0,57	4,23	3,15	56,68	30,51	62,51	47,64				
Alimentos Bebidas y Tabaco	1,09	1,66	3,29	4,40	43,32	69,49	37,49	52,33				
Cuidados Médicos	4,25	1,60	6,87	7,81	21,76	9,09	10,05	12,23				
Otros Bienes y Servicios	1,90	1,49	4,50	3,29	7,57	6,30	5,11	4,00				
Vivienda	0,35	0,43	1,29	2,81	3,87	4,47	4,12	8,30				
Muebles y Accesorios	0,69	0,42	4,62	3,39	6,22	3,94	11,69	9,00				
Vestido y Calzado	0,30	0,57	1,82	1,77	1,46	2,76	2,59	2,48				
Transporte	1,61	0,12	8,15	0,87	14,70	1,12	20,43	2,38				
Esparcimiento y Educación	0,05	0,10	4,20	4,57	0,31	0,62	6,97	7,81				



Cuadro 2. Índice de Precios al Consumidor del Grupo Alimentos Bebidas y Tabaco: Variación y Efecto sobre la Inflación Total, 1998
(Ordenados según su efecto en marzo de 1998)

	Variación Mensual (%)			Efecto en Inflación Total			Variación Acumulada (%)			Efecto Acumulado en la Inflación Total ¹		
	Mar 1997	Mar 1998	Mar 1997	Mar 1998	Mar 1997	Mar 1998	Mar 1997	Mar 1998	Mar 1997	Mar 1998	Mar 1997	Mar 1998
Total Nacional	1,090	1,053	1,090	1,053	3,821	3,698	3,821	3,698	3,821	3,821	3,821	3,698
Alimentos Bebidas y Tabaco	1,091	1,662	0,472	0,732	3,294	4,397	3,294	4,397	1,432	1,432	1,432	1,935
Leguminosas	0,699	11,782	0,010	0,162	1,539	13,504	1,539	13,504	0,021	0,021	0,021	0,188
Hortalizas	-7,769	7,491	-0,152	0,161	-14,431	16,077	-14,431	16,077	-0,312	-0,312	-0,312	0,329
Tubérculos y Raíces	-3,478	6,908	-0,048	0,109	11,820	55,279	11,820	55,279	0,146	0,146	0,146	0,615
Fuera del Hogar	0,799	1,491	0,048	0,093	4,776	3,210	4,776	3,210	0,285	0,285	0,285	0,201
Lácteos y Huevo	4,607	1,220	0,287	0,072	5,496	-4,139	5,496	-4,139	0,348	0,348	0,348	-0,263
Carnes	1,502	0,873	0,104	0,065	4,243	3,771	4,243	3,771	0,293	0,293	0,293	0,281
Pescado	2,028	2,592	0,024	0,036	3,724	6,093	3,724	6,093	0,045	0,045	0,045	0,084
Beb. Alcohólicas	2,813	2,122	0,024	0,019	7,247	6,884	7,247	6,884	0,061	0,061	0,061	0,061
Varios	0,481	0,860	0,008	0,014	2,745	2,764	2,745	2,764	0,047	0,047	0,047	0,046
Grasas	0,737	0,660	0,011	0,010	5,006	3,504	5,006	3,504	0,073	0,073	0,073	0,052
Edulcorantes	0,042	0,138	0,001	0,002	6,158	11,653	6,158	11,653	0,106	0,106	0,106	0,193
Tabaco	1,933	0,000	0,019	0,000	2,195	0,000	2,195	0,000	0,022	0,022	0,022	0,000
Otras Bebidas	0,327	-0,010	0,008	0,000	0,790	0,067	0,790	0,067	0,019	0,019	0,019	0,002
Frutas	-5,503	-0,077	-0,068	-0,001	1,062	4,294	1,062	4,294	0,013	0,013	0,013	0,049
Cereales	1,838	-0,019	0,125	-0,001	2,768	1,544	2,768	1,544	0,192	0,192	0,192	0,105
Beb.No Alcohólicas	6,864	-1,049	0,070	-0,011	6,919	-0,914	6,919	-0,914	0,072	0,072	0,072	-0,010

¹/ El efecto en la inflación total se define como la variación ponderada mensual o acumulada de un producto



Cuadro 3. Índice de Precios al Consumidor de 10 Productos Alimenticios Escogidos según su Efecto en la Inflación Total
(Ordenados según su efecto en marzo de 1998)

	Variación Mensual (%)			Efecto en Inflación Total **			Variación Acumulada (%)			Efecto Acumulado en la Inflación Total **		
	Mar 1997	Mar 1998	Mar 1998	Mar 1997	Mar 1998	Mar 1998	Mar 1997	Mar 1998	Mar 1998	Mar 1997	Mar 1998	Mar 1998
Total Nacional	1,090	1,053	1,053	1,090	1,053	1,053	3,821	3,698	3,698	3,821	3,698	3,698
Alimentos Bebidas y Tabaco	1,091	1,662	1,662	0,472	0,732	0,732	3,294	4,397	4,397	1,432	1,935	1,935
<i>Subieron este mes:</i>												
Frijoles Negros	0,327	16,420	16,420	0,003	0,165	0,165	0,629	19,400	19,400	0,006	0,195	0,195
Papa	-6,058	8,421	8,421	-0,067	0,102	0,102	9,925	79,430	79,430	0,096	0,598	0,598
Casado	0,812	1,910	1,910	0,037	0,089	0,089	4,782	3,802	3,802	0,214	0,178	0,178
Tomate	-28,014	24,685	24,685	-0,087	0,083	0,083	-55,207	-8,777	-8,777	-0,284	-0,041	-0,041
Huevo Gallina	0,700	5,980	5,980	0,011	0,063	0,063	0,599	-20,118	-20,118	0,010	-0,288	-0,288
<i>Bajaron este mes:</i>												
Papaya	-25,287	-16,181	-16,181	-0,073	-0,034	-0,034	6,887	-6,514	-6,514	0,014	-0,013	-0,013
Vainica	-22,118	-25,440	-25,440	-0,023	-0,022	-0,022	-11,026	-30,267	-30,267	-0,010	-0,029	-0,029
Jugo	0,552	-9,940	-9,940	0,001	-0,011	-0,011	1,021	-9,237	-9,237	0,001	-0,010	-0,010
Pan Cuadrado	0,541	-2,299	-2,299	0,003	-0,010	-0,010	1,345	-3,221	-3,221	0,006	-0,015	-0,015
Ayote Tierno	6,929	-10,622	-10,622	0,006	-0,010	-0,010	15,339	0,680	0,680	0,012	0,001	0,001

** El efecto se define como la variación ponderada mensual o acumulada de un producto en particular



Cuadro 4. Variación y Participación en la Inflación General de los Productos Alimenticios Controlados

	Aceite Vegetal	Manteca Vegetal	Arroz	Leche Fresca	Total
Variación Mensual (%)					
Mar 1997	-0,093	0,799	6,227	8,329	
Mar 1998	2,972	-0,041	0,013	0,000	
Variación Acumulada (%)					
Mar 1997	0,570	7,458	6,360	8,329	
Mar 1998	4,655	2,581	0,026	0,000	
Participación en el IPC General (%)					
Mar 1997	-0,013	0,661	10,787	3,996	15,431
Mar 1998	0,430	-0,034	0,025	0,000	0,421



Abril 1998



Cuadro 1. Variación y Participación del Índice de Precios al Consumidor por Categorías de Gasto, 1998
(Ordenados según su efecto en abril de 1998)

	Variación Mensual (%)			Acumulado Anual (%)			Participación Mensual (%)			Participación Acumulada (%)		
	Abr 1997	Abr 1998	Abr 1997	Abr 1998	Abr 1997	Abr 1998	Abr 1997	Abr 1998	Abr 1997	Abr 1998	Abr 1997	Abr 1998
Total Nacional	1,34	0,80	5,21	4,53	100,00	100,00	100,00	100,00	100,00	100,00	100,00	100,00
No alimentos	1,10	0,59	5,37	3,76	46,56	41,00	46,56	41,00	58,26	58,26	46,42	46,42
Alimentos Bebidas y Tabaco	1,65	1,07	5,00	5,51	53,44	59,00	53,44	59,00	41,74	41,74	53,55	53,55
Transporte	4,19	1,47	12,67	2,35	31,28	18,07	31,28	18,07	23,32	23,32	5,26	5,26
Otros Bienes y Servicios	2,03	1,29	6,62	4,63	6,64	7,21	6,64	7,21	5,52	5,52	4,59	4,59
Muebles y Accesorios	0,08	0,56	4,70	3,96	0,57	6,82	0,57	6,82	8,73	8,73	8,60	8,60
Vestido y Calzado	-0,45	0,44	1,37	2,22	-1,78	2,82	-1,78	2,82	1,43	1,43	2,54	2,54
Cuidados Médicos	2,02	0,22	9,03	8,05	8,69	1,65	8,69	1,65	9,68	9,68	10,29	10,29
Esparcimiento y Educación	0,25	0,19	4,46	4,77	1,19	1,51	1,19	1,51	5,43	5,43	6,65	6,65
Vivienda	0,13	0,09	1,43	2,90	1,15	1,22	1,15	1,22	3,33	3,33	7,00	7,00



Cuadro 2. Índice de Precios al Consumidor del Grupo Alimentos Bebidas y Tabaco: Variación y Efecto sobre la Inflación Total, 1998
(Ordenados según su efecto en abril de 1998)

	Variación Mensual (%)			Efecto en Inflación Total ¹		Variación Acumulada (%)			Efecto Acumulado en la Inflación Total ¹	
	Abr 1997	Abr 1998	Abr 1997	Abr 1998	Abr 1997	Abr 1998	Abr 1997	Abr 1998	Abr 1997	Abr 1998
Total Nacional	1,337	0,803	1,337	0,803	5,209	4,530	5,209	4,530	5,209	4,530
Alimentos Bebidas y Tabaco	1,652	1,069	0,715	0,473	5,000	5,513	2,174	2,426	2,174	2,426
Carnes	3,181	1,999	0,221	0,149	7,558	5,845	0,522	0,435	0,522	0,435
Leguminosas	4,369	9,572	0,059	0,146	5,976	24,369	0,083	0,339	0,083	0,339
Lácteos y Huevo	0,410	1,450	0,026	0,085	5,928	-2,749	0,375	-0,175	0,375	-0,175
Cereales	0,620	1,133	0,043	0,075	3,405	2,694	0,236	0,183	0,236	0,183
Frutas	3,331	3,790	0,039	0,044	4,428	8,246	0,053	0,094	0,053	0,094
Beb. Alcohólicas	0,382	2,588	0,003	0,024	7,656	9,650	0,065	0,086	0,065	0,086
Pescado	2,160	1,409	0,026	0,020	5,964	7,587	0,072	0,104	0,072	0,104
Varios	0,362	1,110	0,006	0,018	3,118	3,905	0,053	0,065	0,053	0,065
Edulcorantes	0,268	0,538	0,005	0,010	6,442	12,254	0,110	0,203	0,110	0,203
Grasas	0,373	0,223	0,006	0,003	5,397	3,735	0,079	0,056	0,079	0,056
Otras Bebidas	5,857	0,038	0,136	0,001	6,693	0,105	0,160	0,002	0,160	0,002
Tabaco	8,856	0,070	0,087	0,001	11,245	0,070	0,112	0,001	0,112	0,001
Beb.No Alcohólicas	-0,523	-0,491	-0,006	-0,005	6,360	-1,400	0,066	-0,015	0,066	-0,015
Hortalizas	-5,309	-0,939	-0,095	-0,021	-18,974	14,987	-0,411	0,306	-0,411	0,306
Fuera del Hogar	1,607	-0,461	0,097	-0,029	6,460	2,734	0,385	0,171	0,385	0,171
Tubérculos y Raíces	4,780	-2,848	0,064	-0,047	17,165	50,855	0,212	0,566	0,212	0,566

¹/ El efecto en la inflación total se define como la variación ponderada mensual o acumulada de un producto



Cuadro 3. Índice de Precios al Consumidor de 10 Productos Alimenticios Escogidos según su Efecto en la Inflación Total
(Ordenados según su efecto en abril de 1998)

	Variación Mensual (%)		Efecto en Inflación Total **		Variación Acumulada (%)		Efecto Acumulado en la Inflación Total **	
	Abr 1997	Abr 1998	Abr 1997	Abr 1998	Abr 1997	Abr 1998	Abr 1997	Abr 1998
Total Nacional	1,337	0,803	1,337	0,803	5,209	4,530	5,209	4,530
Alimentos Bebidas y Tabaco	1,652	1,069	0,715	0,473	5,000	5,513	2,174	2,426
<i>Subieron este mes:</i>								
Frijoles Negros	4,949	11,950	0,048	0,138	5,609	33,668	0,057	0,339
Huevo Gallina	-0,461	7,077	-0,007	0,078	0,135	-14,464	0,002	-0,207
Tomate	8,674	17,590	0,019	0,073	-51,321	7,269	-0,264	0,034
Arroz	2,547	3,343	0,051	0,068	9,069	3,370	0,176	0,071
Posta de Res de Primera	5,350	3,758	0,062	0,049	12,850	10,932	0,145	0,139
<i>Bajaron este mes:</i>								
Papa	6,212	-5,990	0,064	-0,078	16,754	68,682	0,162	0,517
Chile Dulce	-5,861	-18,438	-0,006	-0,031	-37,720	30,140	-0,056	0,033
Pepino	-25,637	-37,241	-0,014	-0,027	-14,735	34,995	-0,007	0,012
Zanahoria	-0,690	-8,730	-0,001	-0,022	1,680	61,499	0,002	0,091
Chayote	-7,409	-9,501	-0,013	-0,020	9,106	66,040	0,014	0,079

** El efecto se define como la variación ponderada mensual o acumulada de un producto en particular



Cuadro 4. Variación y Participación en la Inflación General de los Productos Alimenticios Controlados

	Aceite Vegetal	Manteca Vegetal	Arroz	Leche Fresca	Total
Variación Mensual (%)					
Abr 1997	0,497	0,387	2,547	2,299	
Abr 1998	1,233	-0,099	3,343	0,000	
Variación Acumulada (%)					
Abr 1997	1,069	7,874	9,069	10,820	
Abr 1998	5,946	2,480	3,370	0,000	
Participación en el IPC General (%)					
Abr 1997	0,058	0,260	3,780	0,964	5,062
Abr 1998	0,239	-0,109	8,480	0,000	8,610

1	2	3	4
5	6	7	8
9	10	11	12
13	14	15	16
17	18	19	20
21	22	23	24
25	26	27	28
29	30	31	32

Handwritten text, possibly a signature or name, located at the bottom of the page.

Mayo 1998



Cuadro 1. Variación y Participación del Índice de Precios al Consumidor por Categorías de Gasto, 1998
(Ordenados según su efecto en mayo de 1998)

	Variación Mensual (%)		Acumulado Anual (%)		Participación Mensual (%)		Participación Acumulada (%)	
	May 1997	May 1998	May 1997	May 1998	May 1997	May 1998	May 1997	May 1998
Total Nacional	0,51	0,76	5,75	5,32	100,00	100,00	100,00	100,00
No alimentos	0,54	0,53	5,94	4,31	59,36	39,10	58,36	45,33
Alimentos Bebidas y Tabaco	0,48	1,04	5,50	6,61	40,64	60,90	41,64	54,65
Transporte	0,89	0,92	13,68	3,29	17,94	12,10	22,82	6,28
Otros Bienes y Servicios	0,63	1,40	7,29	6,09	5,43	8,32	5,51	5,14
Cuidados Médicos	0,53	0,62	9,60	8,72	5,98	4,89	9,34	9,48
Muebles y Accesorios	0,53	0,37	5,26	4,35	10,01	4,81	8,85	8,04
Vivienda	0,34	0,23	1,77	3,14	7,72	3,32	3,74	6,45
Vestido y Calzado	0,62	0,37	2,00	2,59	6,33	2,46	1,88	2,53
Esparcimiento y Educación	0,17	0,17	4,64	4,95	2,14	1,42	5,12	5,87



Cuadro 2. Índice de Precios al Consumidor del Grupo Alimentos Bebidas y Tabaco: Variación y Efecto sobre la Inflación Total, 1998
(Ordenados según su efecto en mayo de 1998)

	Variación Mensual (%)			Efecto en Inflación Total ¹			Variación Acumulada (%)			Efecto Acumulado en la Inflación Total ¹		
	May 1997	May 1998	May 1997	May 1998	May 1997	May 1998	May 1997	May 1998	May 1997	May 1998	May 1997	May 1998
Total Nacional	0,511	0,758	0,511	0,758	5,747	5,322	5,747	5,322	5,747	5,747	5,747	5,322
Alimentos Bebidas y Tabaco	0,478	1,039	0,208	0,461	5,502	6,608	5,502	6,608	2,393	2,393	2,393	2,908
Lácteos y Huevos	-3,731	5,738	-0,238	0,339	1,976	2,831	1,976	2,831	0,125	0,125	0,125	0,180
Carnes	2,407	1,509	0,170	0,114	10,147	7,443	10,147	7,443	0,701	0,701	0,701	0,554
Otras Bebidas	3,714	2,466	0,090	0,055	10,656	2,574	10,656	2,574	0,255	0,255	0,255	0,060
Frutas	-0,859	3,472	-0,010	0,041	3,531	12,004	3,531	12,004	0,042	0,042	0,042	0,137
Cereales	0,268	0,551	0,018	0,037	3,682	3,259	3,682	3,259	0,256	0,256	0,256	0,222
Fuera del Hogar	0,118	0,531	0,007	0,033	6,586	3,280	6,586	3,280	0,393	0,393	0,393	0,206
Leguminosas	4,101	1,019	0,057	0,017	10,321	25,637	10,321	25,637	0,143	0,143	0,143	0,357
Beb. Alcohólicas	0,211	1,219	0,002	0,011	7,883	10,987	7,883	10,987	0,067	0,067	0,067	0,098
Varios	0,633	0,422	0,011	0,007	3,771	4,343	3,771	4,343	0,065	0,065	0,065	0,073
Edulcorantes	-0,042	0,280	-0,001	0,005	6,397	12,568	6,397	12,568	0,110	0,110	0,110	0,208
Grasas	0,419	0,247	0,006	0,004	5,839	3,991	5,839	3,991	0,086	0,086	0,086	0,059
Tabaco	0,413	0,091	0,004	0,001	11,704	0,160	11,704	0,160	0,116	0,116	0,116	0,002
Beb.No Alcohólicas	1,203	-0,020	0,013	0,000	7,639	-1,420	7,639	-1,420	0,080	0,080	0,080	-0,015
Pescado	-0,038	-1,550	0,000	-0,022	5,924	5,920	5,924	5,920	0,071	0,071	0,071	0,081
Tubérculos y Raíces	9,981	-4,932	0,137	-0,079	28,859	43,415	28,859	43,415	0,356	0,356	0,356	0,483
Hortalizas	-3,553	-4,481	-0,059	-0,101	-21,852	9,834	-21,852	9,834	-0,473	-0,473	-0,473	0,201

¹/ El efecto en la inflación total se define como la variación ponderada mensual o acumulada de un producto.



Cuadro 3. Índice de Precios al Consumidor de 10 Productos Alimenticios Escogidos según su Efecto en la Inflación Total
(Ordenados según su efecto en mayo de 1998)

	Variación Mensual (%)		Efecto en Inflación Total **		Variación Acumulada (%)		Efecto Acumulado en la Inflación Total **	
	May 1997	May 1998	May 1997	May 1998	May 1997	May 1998	May 1997	May 1998
Total Nacional	0,511	0,758	0,511	0,758	5,747	5,322	5,747	5,322
Alimentos Bebidas y Tabaco	0,478	1,039	0,208	0,461	5,502	6,608	2,393	2,908
<i>Subieron este mes:</i>								
Huevo Gallina	-16,002	28,361	-0,247	0,332	-15,888	9,795	-0,258	0,140
Naranja	10,022	17,802	0,029	0,056	12,069	32,885	0,036	0,095
Café	3,868	2,566	0,089	0,054	11,022	2,576	0,251	0,057
Posta de Res de Primera	2,821	2,481	0,034	0,034	16,034	13,685	0,182	0,174
Chayote	-18,379	15,262	-0,029	0,029	-10,947	91,381	-0,017	0,109
<i>Bajaron este mes:</i>								
Papa	9,497	-7,160	0,102	-0,087	27,842	56,604	0,269	0,426
Tomate	9,948	-12,177	0,024	-0,059	-46,479	-5,793	-0,239	-0,027
Zanahoria	-2,697	-9,121	-0,004	-0,021	-1,063	46,768	-0,001	0,069
Corvina	0,023	-3,657	0,000	-0,018	1,270	9,488	0,006	0,044
Plátano Maduro	-4,569	-5,899	-0,011	-0,016	5,077	-6,294	0,012	-0,018

** El efecto se define como la variación ponderada mensual o acumulada de un producto en particular



Cuadro 4. Variación y Participación en la Inflación General de los Productos Alimenticios Controlados

	Aceite Vegetal	Manteca Vegetal	Arroz	Leche Fresca	Total
Variación Mensual (%)					
May 1997	1,428	0,392	0,720	1,559	
May 1998	0,429	0,122	1,348	0,000	
Variación Acumulada (%)					
May 1997	2,512	8,296	9,855	12,547	
May 1998	6,400	2,605	4,763	0,000	
Participación en el IPC General (%)					
May 1997	0,432	0,683	2,830	1,727	5,672
May 1998	0,088	0,141	3,713	0,000	3,942

Handwritten text, possibly a signature or name, appearing as a faint, illegible scribble.

Handwritten text, possibly a signature or name, appearing as a faint, illegible scribble.



**Cambios Mensuales de los Precios al Consumidor:
Total Nacional (Promedio 1990-97 y 1998)**

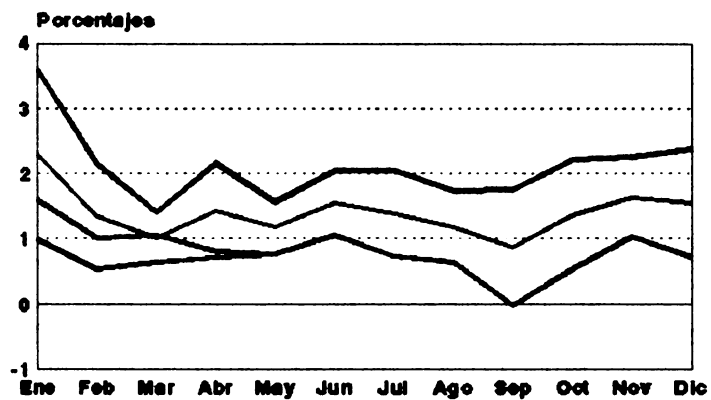

— Promedio 1990-97 — 1998
 — Promedio mas 1 Desv. Es — Promedio menos 1 Desv.

**Cambios Mensuales de los Precios al Consumidor:
Alimentos (Promedio 1990-97 y 1998)**

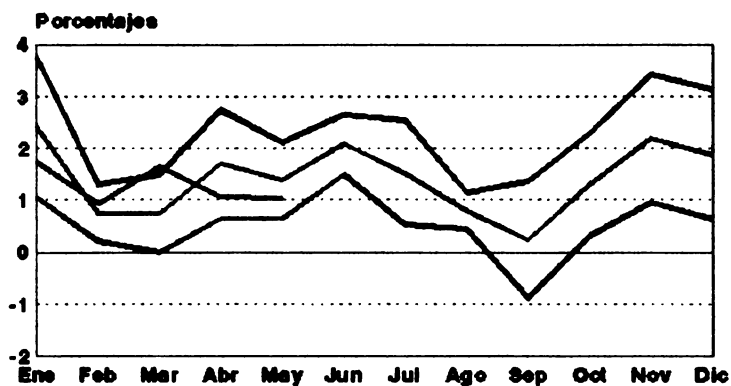

— Promedio 1990-97 — 1998
 — Promedio mas 1 Desv. Es — Promedio menos 1 Desv.

Fuente: IICA con datos del MEIC/DGEC



MAYO DE 1998

Productos que subieron más :

**Cambios Mensuales de los Precios al Consumidor:
Huevo de Gallina (Promedio 1990-97 y 1998)**

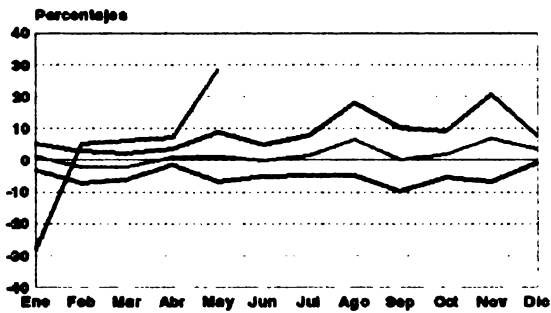

— Promedio 1990-97 - - - 1998
 - - - Promedio mas 1 Desv.Es - . - . Promedio menos 1 Desv.

**Cambios Mensuales de los Precios al Consumidor:
Naranja (Promedio 1990-97 y 1998)**

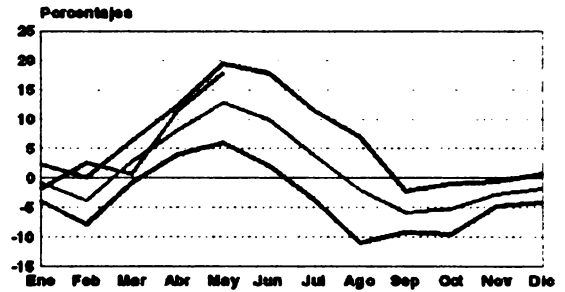

— Promedio 1990-97 - - - 1998
 - - - Promedio mas 1 Desv.Es - . - . Promedio menos 1 Desv.

Fuente: IICA con datos del MEIC/DGEC

Productos que bajaron más :

**Cambios Mensuales de los Precios al Consumidor:
Papa (Promedio 1990-97 y 1998)**

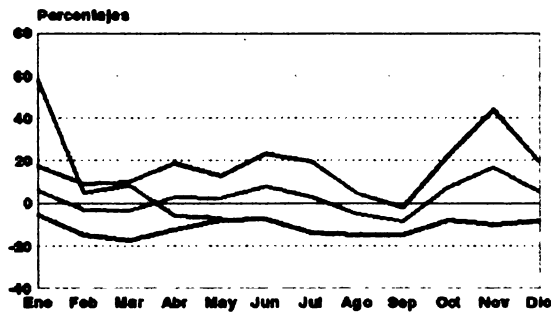

— Promedio 1990-97 - - - 1998
 - - - Promedio mas 1 Desv.Es - . - . Promedio menos 1 Desv.

**Cambios Mensuales de los Precios al Consumidor:
Tomate (Promedio 1990-97 y 1998)**

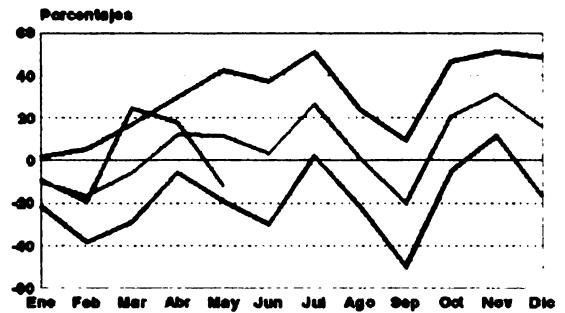

— Promedio 1990-97 - - - 1998
 - - - Promedio mas 1 Desv.Es - . - . Promedio menos 1 Desv.

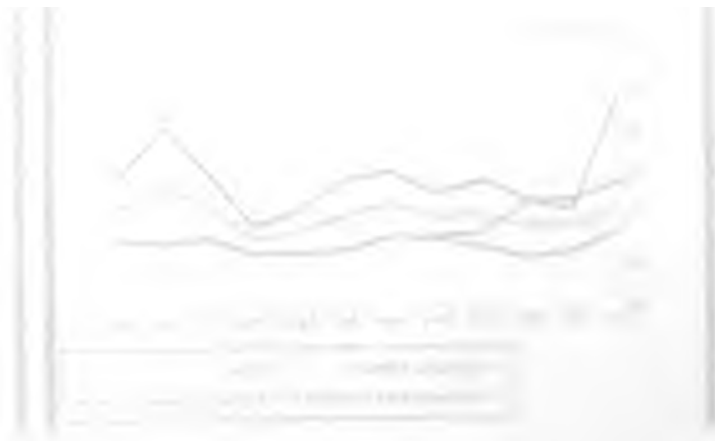

Costa Rica: Índice de Precios al Consumidor, Enero 1997 a Mayo 1998.

	1997												1998				
	ENE	FEB	MAR	ABR	MAY	JUN	JUL	AGO	SEP	OCT	NOV	DIC	ENE	FEB	MAR	ABR	MAY
Total Nacional	136.75	137.61	139.11	140.97	141.69	142.80	144.03	145.63	146.05	145.30	147.74	149.00	151.37	152.90	154.51	155.75	156.93
No alimentos	136.01	137.04	138.54	140.06	140.81	141.73	143.33	144.40	144.69	145.01	145.82	146.45	148.61	150.20	151.06	151.95	152.76
Alimentos	137.73	138.36	139.87	142.18	142.96	144.22	144.96	147.28	145.52	145.63	150.28	152.38	155.02	156.48	159.08	160.78	162.45
Cereales	145.12	145.82	148.50	149.42	149.82	149.73	151.05	155.36	156.52	158.66	156.66	157.39	159.15	159.85	159.82	161.63	162.52
Pan Beguette	145.92	146.28	146.81	146.91	146.63	146.63	146.45	146.79	146.95	147.11	147.27	147.27	147.43	147.43	147.77	147.93	148.24
Pan Corriente	156.73	157.48	157.48	158.88	158.88	156.46	156.77	156.77	157.51	157.92	157.92	158.04	158.04	158.62	158.62	158.94	158.94
Pan Cuadrado	180.32	181.31	182.29	182.26	182.92	182.59	182.43	191.93	193.93	194.45	194.45	191.86	190.09	190.05	185.68	184.16	185.06
Pan Dulce	143.23	144.96	145.60	146.52	148.52	148.33	146.84	146.87	146.78	146.78	147.94	149.27	149.79	151.51	151.69	151.89	151.69
Galleta Dulce	133.24	133.27	133.04	132.73	132.58	132.90	133.37	133.81	133.81	133.92	133.83	137.48	154.31	157.29	157.78	158.46	158.87
Galleta Soda	144.62	149.10	148.00	147.57	146.45	147.71	149.04	149.29	149.32	149.85	149.55	152.75	165.78	166.58	167.43	167.90	168.22
Arroz	127.48	127.51	135.45	138.90	139.90	139.90	143.17	153.75	154.86	154.47	154.38	154.32	154.20	154.34	154.96	159.52	161.67
Varios	147.13	147.06	146.47	148.10	148.45	148.02	152.06	152.74	153.12	153.96	154.75	158.90	161.81	165.61	168.16	168.65	170.68
Harina Trigo	164.51	165.83	166.48	166.90	167.30	168.09	167.97	167.48	167.55	166.70	166.58	168.45	166.23	166.75	166.98	167.06	167.66
Espagueti	151.41	155.77	157.89	158.16	158.75	158.46	158.51	158.65	158.25	158.68	159.24	166.95	170.76	172.01	172.75	174.13	174.23
Harina Maiz	168.36	169.54	170.88	171.48	171.41	172.70	172.87	173.51	174.81	174.67	174.43	173.61	178.04	179.78	180.62	181.92	183.03
Tortilla Maiz	142.76	143.07	143.46	143.40	143.40	143.23	143.23	150.06	160.64	160.86	160.86	160.86	160.97	160.97	160.79	160.79	160.79
Carnes	137.72	136.46	140.54	145.01	148.50	150.94	150.97	152.90	153.97	155.99	158.89	161.50	165.05	166.14	167.59	170.94	173.52
Molida Especial	125.86	127.49	131.19	138.09	141.10	145.38	146.80	147.87	148.70	149.47	150.83	151.81	157.46	159.52	162.41	168.09	171.57
Molida Corriente	121.52	121.63	125.84	134.64	135.58	142.39	144.87	145.23	145.90	148.51	148.51	148.51	151.27	153.09	157.01	163.12	166.14
Hígado	155.86	157.08	164.08	174.22	178.92	186.77	188.45	191.05	193.55	194.75	195.78	198.93	203.33	205.28	207.97	210.49	212.72
Posta Res de Primera	125.44	127.33	131.21	138.23	142.13	146.52	147.26	148.77	149.99	151.28	151.70	153.31	159.26	161.25	163.91	170.07	174.29
Posta Res de Segunda	128.82	130.71	134.66	142.50	143.67	149.29	150.31	150.81	152.56	154.28	155.84	156.98	162.51	164.02	166.66	171.43	174.70
Lomo	136.07	136.76	139.43	145.87	150.10	155.49	158.87	158.38	159.98	160.84	162.54	164.73	170.83	173.44	176.34	181.05	183.71
Posta Hueso	129.60	131.80	135.38	141.54	144.37	149.52	152.02	152.54	154.72	155.63	157.51	158.52	160.91	162.84	166.21	169.17	170.78
Costilla	120.85	121.30	124.58	132.98	135.53	141.59	143.23	144.40	145.36	146.54	147.73	147.94	153.04	153.27	156.03	159.04	160.61
Posta Cerdo	175.56	173.10	170.68	167.88	169.27	165.29	154.53	153.25	155.78	169.27	179.92	186.07	190.22	188.18	183.68	184.96	178.77
Chuleta	174.69	172.96	172.70	172.04	173.55	170.62	165.54	164.68	165.37	173.77	182.98	188.56	191.52	192.67	190.11	190.72	188.39
Muslo	140.14	142.52	143.16	143.27	149.20	149.54	149.58	154.95	155.31	155.11	159.78	163.53	163.71	163.87	164.05	165.78	170.93
Pechuga	134.50	133.57	134.06	135.56	140.03	140.42	141.28	146.38	146.35	146.76	150.33	154.54	155.47	156.78	158.87	160.65	164.57
Pollo Entero	141.97	141.74	142.02	142.22	149.00	148.98	149.06	155.74	156.14	155.75	160.48	184.89	185.65	185.85	167.24	169.01	173.15
Chorizo	145.27	146.23	147.93	151.96	153.01	155.44	154.96	155.87	158.68	159.39	160.73	162.37	165.70	167.42	168.68	171.72	173.01
Mortadela	141.85	142.45	143.09	147.30	149.38	149.44	150.07	150.31	151.30	153.36	156.11	158.17	159.70	160.10	160.34	161.05	162.71
Salchichón	133.96	133.89	134.91	139.89	142.60	143.44	144.90	145.75	146.36	148.35	149.52	152.03	154.64	154.67	155.09	158.13	157.47
Jamón	151.61	151.40	150.31	161.34	163.31	164.27	163.61	164.17	165.71	167.65	170.45	175.17	177.20	175.50	174.53	176.68	178.57
País	147.87	147.88	148.12	151.66	154.51	155.04	155.88	155.76	157.05	160.03	163.90	167.19	168.73	168.53	168.88	169.13	171.72
Pescado	124.25	124.77	127.30	130.05	130.00	136.60	136.89	137.73	138.01	142.61	151.92	155.92	156.56	161.24	165.42	167.75	165.15
Corvina	133.71	130.86	132.56	133.18	133.21	136.06	136.14	136.03	135.76	137.10	140.64	144.61	147.34	151.58	159.14	164.34	158.33
Entero Pequeño	129.41	127.18	135.82	141.85	136.64	145.70	142.33	141.92	143.15	145.61	144.27	149.49	154.11	159.80	175.75	176.05	170.68
Atún en Conserva	115.73	118.79	120.77	124.61	125.48	131.36	135.89	137.88	138.22	145.45	160.26	163.79	165.77	166.68	166.61	167.31	167.41
Sardinas en Conserva	133.02	137.89	140.82	141.61	141.36	142.72	142.95	143.28	143.21	148.77	164.84	171.52	176.58	180.41	180.93	182.41	182.70



Costa Rica: Índice de Precios al Consumidor, Enero 1997 a Mayo 1998.

	1997												1998				
	ENE	FEB	MAR	ABR	MAY	JUN	JUL	AGO	SEP	OCT	NOV	DIC	ENE	FEB	MAR	ABR	MAY
Lácteos y Huevo	141.41	142.40	146.96	149.57	143.99	140.96	140.15	149.40	141.15	137.38	151.42	157.52	147.83	149.18	151.00	153.19	161.96
Leche Fresca	129.67	129.67	140.47	143.70	145.94	149.85	151.53	151.53	151.53	151.53	160.92	163.69	163.69	163.69	163.69	163.69	163.69
Leche Homogenizada	120.38	122.67	133.58	133.70	133.49	133.57	133.65	133.65	133.65	133.65	137.95	140.36	140.40	140.29	140.29	140.29	140.29
Queso Blanco	132.17	134.14	139.83	144.64	146.48	146.70	147.51	147.80	148.12	149.25	152.29	157.45	159.65	160.32	162.89	164.58	167.38
Queso Proc	139.23	139.17	138.66	135.50	135.05	135.37	139.40	140.53	140.52	140.91	145.10	148.89	149.07	149.28	149.28	149.19	149.37
Leche Polvo	150.91	151.12	157.91	158.34	158.39	159.07	159.63	159.79	159.74	159.53	165.51	171.47	171.97	171.92	172.01	171.98	171.41
Helados	167.92	168.49	173.43	173.93	173.13	173.25	173.23	173.44	173.47	172.55	181.84	186.64	186.90	186.92	186.92	187.24	187.13
Nafilla	152.73	153.42	155.57	155.93	155.81	155.81	155.87	155.84	155.68	155.68	163.00	166.33	167.00	167.45	167.30	167.63	167.66
Mantequilla	124.34	124.81	128.18	128.95	129.29	129.52	132.01	132.71	132.67	133.19	140.50	145.39	145.86	145.86	145.96	145.89	148.01
Huevo Gallina	170.28	170.08	171.27	170.48	143.20	126.70	120.50	163.43	124.44	106.55	151.35	166.62	119.50	125.59	133.10	142.52	182.94
Grasas	141.05	143.89	144.95	145.49	148.10	147.05	147.86	148.10	148.13	149.73	152.84	158.10	159.25	160.51	161.57	161.93	162.33
Aceite Vegetal	127.98	129.02	128.90	129.54	131.39	132.86	134.15	134.71	135.25	135.28	135.21	136.40	137.56	138.63	142.75	144.51	145.13
Manteca Vegetal	151.48	156.38	157.63	158.24	158.86	158.78	158.86	158.98	158.81	159.02	162.55	167.35	171.55	171.74	171.67	171.50	171.71
Margarina	127.99	127.90	129.08	129.45	129.59	132.19	133.97	134.35	134.55	139.10	142.67	144.01	146.11	149.25	151.15	151.92	152.59
Hortalizas	137.49	121.51	112.07	108.12	102.36	110.78	120.16	130.30	115.34	119.19	138.25	137.59	144.73	148.56	159.71	158.21	151.12
Cebolla	157.80	145.13	107.86	87.03	88.18	93.28	110.98	121.07	103.21	95.75	109.73	130.49	170.50	159.61	151.21	186.18	196.94
Platano Maduro	139.29	147.19	147.10	142.70	136.18	140.58	145.65	151.00	156.77	175.46	183.11	183.84	189.61	185.55	187.13	163.07	172.27
Tomate	128.96	76.07	54.76	59.51	65.43	72.23	101.98	118.01	78.36	87.34	134.64	124.64	113.21	91.19	113.70	133.70	117.42
Ajo	208.05	195.33	187.64	183.75	187.81	187.58	209.83	211.24	200.40	200.58	202.89	201.98	196.08	205.83	209.51	206.49	212.25
Ajo Verde	104.62	99.94	96.99	89.52	90.67	99.11	118.96	115.59	118.39	109.42	110.05	111.74	108.88	113.98	114.76	115.25	119.93
Ayote Tierno	119.88	118.63	126.85	111.56	110.12	131.08	133.60	127.67	114.53	114.35	129.54	133.80	144.17	150.72	134.71	134.33	133.04
Chayote	147.46	135.49	176.00	162.96	133.01	163.42	131.91	134.84	142.94	149.54	147.63	129.71	162.03	228.37	237.98	215.37	248.24
Chile Dulce	106.03	101.27	94.87	89.31	95.38	95.54	67.02	80.00	71.60	77.74	102.97	115.23	129.09	154.82	183.86	149.96	195.01
Coliflor	120.43	130.81	129.83	97.52	89.08	103.24	120.76	128.42	120.78	112.18	125.52	134.61	164.70	153.35	157.15	165.54	161.25
Culantro	130.99	121.32	127.53	128.86	142.35	140.49	129.29	123.98	124.90	178.79	181.15	160.39	159.35	156.77	167.18	166.80	159.29
Elote	153.57	158.19	167.06	139.49	152.53	148.55	154.63	144.35	149.73	173.82	160.70	156.17	187.33	182.91	185.03	184.31	200.93
Lechuga	127.77	130.03	124.92	130.47	127.50	131.89	140.21	139.08	136.47	145.26	147.19	149.07	154.82	151.27	158.98	157.72	157.74
Pepino	207.98	207.00	199.52	148.37	135.92	131.03	128.67	128.05	154.25	158.62	148.97	139.99	163.13	229.95	301.12	188.98	157.25
Remolacha	178.43	164.39	144.58	130.24	113.30	107.15	108.54	124.76	138.15	149.87	173.17	175.96	173.55	169.91	162.37	154.24	146.13
Repollo	121.05	130.32	106.49	107.59	77.01	88.56	81.79	79.53	74.50	71.93	81.42	81.77	86.01	97.00	105.30	97.10	86.58
Vainica	153.90	143.50	111.76	83.90	89.11	119.38	96.26	104.31	113.53	109.13	122.16	145.80	170.28	136.96	101.67	88.56	79.75
Zanahoria	161.54	141.86	149.35	148.32	144.32	151.59	205.47	235.67	221.68	161.63	176.42	178.54	186.31	284.77	315.92	288.34	282.04
Frutas	149.36	149.01	140.81	145.50	144.25	148.96	158.23	153.04	159.90	154.00	149.53	149.28	154.91	155.81	155.89	161.59	167.20
Naranja	124.11	119.47	118.17	125.33	137.89	145.97	157.97	154.61	145.50	135.30	132.63	130.97	128.47	131.89	132.63	147.74	174.04
Banano	152.48	149.02	150.63	153.42	152.10	152.16	156.86	158.46	159.19	184.83	167.95	167.71	168.15	169.19	173.28	178.57	182.89
Papaya	160.71	171.79	128.35	124.09	111.90	127.23	146.80	126.31	173.03	151.37	127.67	123.12	146.85	137.32	115.10	107.24	101.42
Piña	166.18	154.05	153.08	164.73	152.70	160.53	162.98	173.56	171.47	174.64	174.61	178.78	183.50	193.15	205.03	197.92	191.23
Manzana	157.15	165.01	161.58	164.74	165.02	160.33	158.13	161.15	166.97	164.42	164.30	164.48	165.11	164.58	166.03	162.28	184.94
Limon Acido	180.50	195.99	217.86	240.69	229.71	191.10	184.86	160.77	152.59	146.56	153.84	188.49	185.00	192.99	225.76	291.66	263.98



Costa Rica: Índice de Precios al Consumidor, Enero 1997 a Mayo 1998.

	1997												1998				
	ENE	FEB	MAR	ABR	MAY	JUN	JUL	AGO	SEP	OCT	NOV	DIC	ENE	FEB	MAR	ABR	MAY
Leguminosas	155.08	155.92	157.01	163.87	170.59	173.66	176.32	175.81	174.19	173.30	172.94	172.02	172.36	174.87	195.25	213.94	216.12
Frijoles Negros	149.84	149.84	150.33	157.77	164.88	167.69	170.69	169.97	168.15	166.79	166.26	165.28	166.17	169.49	197.32	220.90	222.95
Frijoles Rojos	171.33	174.71	177.61	182.71	188.89	192.18	193.70	193.84	192.83	193.41	193.58	192.92	191.57	190.82	189.37	193.20	195.75
Tubérculos y Raíces	162.56	174.26	166.20	178.24	193.63	219.42	203.29	172.94	151.77	142.71	144.31	150.80	210.77	219.03	234.18	227.49	216.27
Papa	171.07	184.04	172.89	183.63	201.07	230.21	207.10	163.32	135.52	125.46	128.68	136.12	214.93	225.27	244.24	229.61	213.17
Camote	173.78	181.08	194.84	190.96	218.34	222.68	198.40	208.38	192.72	186.68	157.73	161.78	188.82	172.99	184.17	222.04	227.88
Yuca	110.99	119.44	125.29	128.38	139.29	162.04	189.02	198.53	206.01	214.31	215.17	218.57	220.06	220.72	219.09	221.13	224.47
Edulcorantes	141.14	141.65	141.71	142.09	142.08	142.53	142.54	142.37	142.43	142.59	142.85	143.14	158.27	169.80	169.82	190.66	161.13
Azúcar	141.76	142.11	141.98	142.26	142.35	142.85	142.86	142.60	142.63	142.56	142.72	142.81	157.09	160.23	160.84	161.21	161.55
Tapa Dulce	135.33	137.35	139.11	140.42	139.00	139.50	141.43	140.23	140.48	142.84	144.07	146.23	148.50	153.59	150.23	155.70	157.24
Otras Bebidas	97.65	97.66	98.18	103.93	107.79	105.48	104.58	105.05	105.17	105.16	104.89	104.90	104.99	104.96	104.97	105.01	107.60
Café	96.50	96.84	96.91	102.89	108.87	104.45	103.51	103.94	104.04	103.97	103.66	103.84	103.70	103.67	103.63	103.85	106.31
Te	132.50	133.63	135.21	136.33	137.11	137.37	137.45	138.18	138.36	140.44	141.65	143.18	144.70	145.55	147.08	147.92	149.84
Cacao en Polvo	119.80	122.40	124.38	122.94	123.59	123.22	124.83	127.16	127.97	128.71	128.59	128.38	128.42	128.56	128.64	128.64	128.20
Varios	143.79	145.63	146.33	148.86	147.79	148.13	149.20	150.27	151.01	152.58	153.58	155.19	158.71	158.12	159.48	161.25	161.93
Achiote	201.21	206.11	209.01	209.56	209.22	209.55	225.31	226.12	226.03	226.28	225.58	225.06	228.21	231.68	235.73	238.32	239.01
Sal	121.48	121.53	121.03	121.19	121.34	119.33	119.00	118.25	122.13	124.26	125.83	127.14	129.95	131.46	133.33	133.41	133.53
Pimienta	163.27	184.84	184.51	165.02	168.29	167.40	169.34	174.15	178.09	180.44	182.10	183.63	184.25	184.84	186.87	190.68	191.02
Cubitos	161.45	163.25	169.10	168.86	172.44	171.66	174.61	175.43	175.38	179.01	181.44	181.77	183.84	184.87	186.24	189.09	191.15
Mayonesa	140.49	141.67	142.18	143.12	144.49	144.16	144.90	146.22	145.90	146.40	147.59	150.82	151.84	152.33	153.14	153.48	153.00
Salsa Tomate	140.36	143.07	143.80	143.34	144.80	143.70	143.33	144.89	146.34	148.83	150.47	151.34	152.55	153.40	154.50	156.93	158.33
Salsa Inglesa	155.92	157.32	157.85	160.49	163.28	185.22	165.52	168.12	165.89	165.94	167.65	173.82	176.24	177.16	177.32	177.75	178.09
Confites	102.98	102.77	102.50	102.59	102.80	102.91	103.95	104.03	103.74	110.98	110.96	110.96	110.98	111.34	111.34	111.34	112.35
Chocolates	137.06	137.05	137.35	137.90	139.04	139.35	138.97	139.12	139.18	139.57	139.43	139.76	140.86	141.34	141.50	142.28	142.26
Alimentos Preparados	152.07	153.18	153.26	152.78	152.29	153.51	154.85	156.57	157.20	156.25	157.82	158.47	158.55	159.61	160.84	166.16	166.72
Alimentos para Niños	132.74	134.49	134.91	134.24	135.41	139.88	140.85	141.71	141.91	141.56	142.08	146.51	148.77	150.76	151.11	151.98	152.96
Gelatina	139.85	143.75	144.59	145.25	145.16	145.68	145.85	146.40	145.90	148.50	150.73	152.25	152.77	153.81	157.36	159.14	160.54
Sopa Polvo	162.57	163.99	164.86	166.92	167.99	169.74	171.90	174.38	174.69	176.94	177.75	178.87	180.32	183.39	184.82	186.45	187.21
Refrescos Polvo	130.80	131.85	131.51	132.74	132.99	133.65	134.21	134.34	134.74	134.48	135.48	136.08	135.71	136.89	137.30	137.96	138.25
Jalea	154.35	182.59	165.82	166.26	166.74	167.31	169.79	172.42	174.02	175.33	176.24	176.72	177.09	179.89	182.05	183.71	185.58
Sirope	131.72	133.64	134.83	135.41	136.15	136.30	136.48	136.60	136.75	137.24	137.75	138.33	143.85	149.76	152.47	152.42	153.03
Alimentos Fuera del Hogar	136.81	140.15	141.27	143.54	143.71	144.24	145.45	147.08	148.51	150.56	155.44	157.63	159.87	160.30	162.89	161.94	162.80
Casado	137.34	140.42	141.56	144.02	143.86	144.32	145.43	146.74	147.81	150.15	155.27	157.30	159.60	160.22	163.28	162.59	163.55
Hamburguesa	135.34	141.17	141.78	142.62	143.62	144.28	145.78	150.78	153.34	154.34	157.77	161.19	163.29	163.01	162.93	163.84	163.56
Emparedado	136.27	139.92	141.77	143.97	145.73	146.81	148.91	149.59	151.64	153.14	167.90	161.14	162.43	162.43	162.97	162.22	163.49
Pollo	133.67	135.63	136.57	139.07	139.93	140.56	141.50	142.96	145.19	146.42	151.08	152.02	154.79	154.79	155.72	151.78	152.89



Costa Rica: Índice de Precios al Consumidor, Enero 1997 a Mayo 1998.

	1997												1998				
	ENE	FEB	MAR	ABR	MAY	JUN	JUL	AGO	SEP	OCT	NOV	DIC	ENE	FEB	MAR	ABR	MAY
Bebidas No Alcohólicas	135.82	138.08	145.42	144.68	146.40	145.92	147.07	146.83	149.10	149.82	153.93	154.24	154.39	154.45	152.83	152.08	152.05
Jugo Frutas	148.87	148.57	149.39	148.81	148.82	148.98	150.99	154.04	155.32	155.65	156.13	156.43	157.29	157.65	141.98	132.84	132.08
Jugo Naranja	131.21	131.92	132.39	132.03	132.10	132.18	134.03	135.13	135.96	135.62	135.38	135.33	136.07	136.26	136.41	136.42	136.37
Refrescos Gaseosos	134.61	134.89	146.26	145.44	147.58	146.96	147.93	149.60	149.70	150.55	155.59	155.93	155.93	155.93	155.93	156.18	156.24
Bebidas Alcohólicas	159.41	165.67	170.33	170.98	171.34	171.31	175.58	178.35	178.37	178.03	184.42	165.49	166.84	194.14	198.26	203.39	205.87
Cerveza	165.48	174.52	179.11	178.43	178.54	178.47	184.86	188.30	188.38	187.78	196.96	198.48	200.33	211.15	213.01	214.76	214.20
Guaro	146.91	147.44	152.23	155.59	158.49	156.51	156.38	157.77	157.68	157.90	158.52	158.68	158.41	159.09	167.89	180.03	188.78
Tabaco	128.91	128.93	131.32	142.96	143.54	143.38	143.55	143.55	143.55	143.54	143.47	143.46	143.46	143.48	143.48	143.58	143.71
Cigarrillos	128.91	128.93	131.32	142.96	143.54	143.38	143.55	143.55	143.55	143.54	143.47	143.46	143.46	143.48	143.48	143.58	143.71
Vestido y Calzado	124.00	124.84	125.01	124.45	125.22	126.53	127.02	127.68	128.34	129.14	129.90	130.84	131.70	132.40	133.15	133.74	134.23
Vivienda	129.46	130.22	130.68	130.65	131.29	132.16	132.75	133.03	130.95	128.16	128.90	128.95	130.90	132.00	132.57	132.89	133.00
Muebles y Accesorios	138.98	140.09	141.08	141.17	141.92	142.80	147.44	146.50	149.70	150.64	151.42	152.34	156.15	158.84	157.50	158.38	158.97
Cuidados Médicos	145.28	146.24	152.48	155.54	158.36	158.48	159.30	180.91	161.54	162.38	163.99	184.40	171.77	174.45	177.24	177.63	178.73
Transporte	151.07	151.31	153.75	180.19	161.62	162.20	163.61	163.51	165.13	167.26	167.33	167.56	166.43	166.83	169.03	171.51	173.09
Esparcimiento y Educación	129.38	132.14	132.21	132.54	132.77	133.04	134.50	138.84	138.96	139.39	140.11	140.58	140.62	148.84	146.99	147.27	147.52
Otros Bienes y Servicios	141.94	143.44	146.17	149.14	150.08	150.65	152.44	153.52	154.99	158.93	158.90	161.01	162.66	163.87	166.31	166.46	170.82

Fuente: IICA/Área I con datos de la Dirección General de Estadísticas y Censos del MEIC.



